

ပြည်ထောင်စုသမ္မတမြန်မာနိုင်ငံတော်အစိုးရ
စိုက်ပျိုးရေး၊ မွေးမြူရေးနှင့် ဆည်မြောင်းဝန်ကြီးဌာန
ကျေးလက်ဒေသဖွံ့ဖြိုးတိုးတက်ရေးဦးစီးဌာန
ဥပဒေရေးရာဌာန



လူထုပတ်ဝန်းကျင်ဖွံ့ဖြိုးရေး
National Community Driven Development Project
(NCDDP)



ကျေးရွာဖွံ့ဖြိုးရေး အစီအစဉ်
Village Development Plan (VDP)

ကွမ်းသီးတောကျေးရွာ၊ သစ်ရောင်းကျေးရွာအုပ်စု

မာတိကာ

စဉ်	အကြောင်းအရာ	စာမျက်နှာ
၁	မြို့နယ်မြေပုံ	၁
၂	ကျေးရွာအုပ်စုမြေပုံ	၂
၃	ကျေးရွာအုပ်စုတွင် ပါဝင်သောကျေးရွာများစာရင်း	၂
၄	ကျေးရွာသမိုင်းကြောင်းအကျဉ်းချုပ်	၃
၅	လူထုပူးပေါင်းပါဝင်သော ဆန်းစစ်ခြင်းနှင့် အကဲဖြတ်ခြင်း လုပ်ငန်းစဉ် PRA/PSA အကျဉ်းချုပ်ဇယား	၅
၆	ကျေးရွာဖွံ့ဖြိုးရေးအစီအစဉ်အတွက်အသုံးပြုခဲ့သော PRA tools များနှင့် တစ်ခုချင်းစီအတွက် သုံးသပ်ချက်များ	၅
၇	ကျေးရွာကော်မတီရွေးချယ်ခြင်းနှင့် ကျေးရွာဖွံ့ဖြိုးရေးအစီအစဉ် ဆောင်ရွက်မှုမှတ်တမ်းဓါတ်ပုံများ	၁၇
၈	ကျေးရွာစီမံကိန်းအထောက်အကူပြုကော်မတီဝင်များစာရင်း	၁၈
၉	ကျေးရွာအခြေခံအချက်အလက်များ (ပုံစံ ၈ - ၁)	၁၉
၁၀	စီမံကိန်းစက်ဝန်းအချိန်ဇယား (ပုံစံ ၈-၂)	၂၇
၁၁	ကျေးရွာဖွံ့ဖြိုးရေး ဦးစားပေး အစီအစဉ် (ပုံစံ ၈-၃)	၃၀
၁၂	ကျေးရွာအုပ်စုစီမံကိန်းလုပ်ငန်းခွဲရွေးချယ်ခြင်း (ပုံစံ ၈-၄)	၃၇
၁၃	အစည်းအဝေးမှတ်တမ်းများ	၄၁
၁၄	ကဏ္ဍအလိုက် ဖွံ့ဖြိုးရေး ဦးစားပေးလုပ်ငန်းများ	၄၃
၁၅	VDP အရည်အသွေးထိန်းချုပ်မှု (Check List for VDP)	၄၆

၁။ ငပုတောမြို့နယ်အခြေပြမြေပုံ

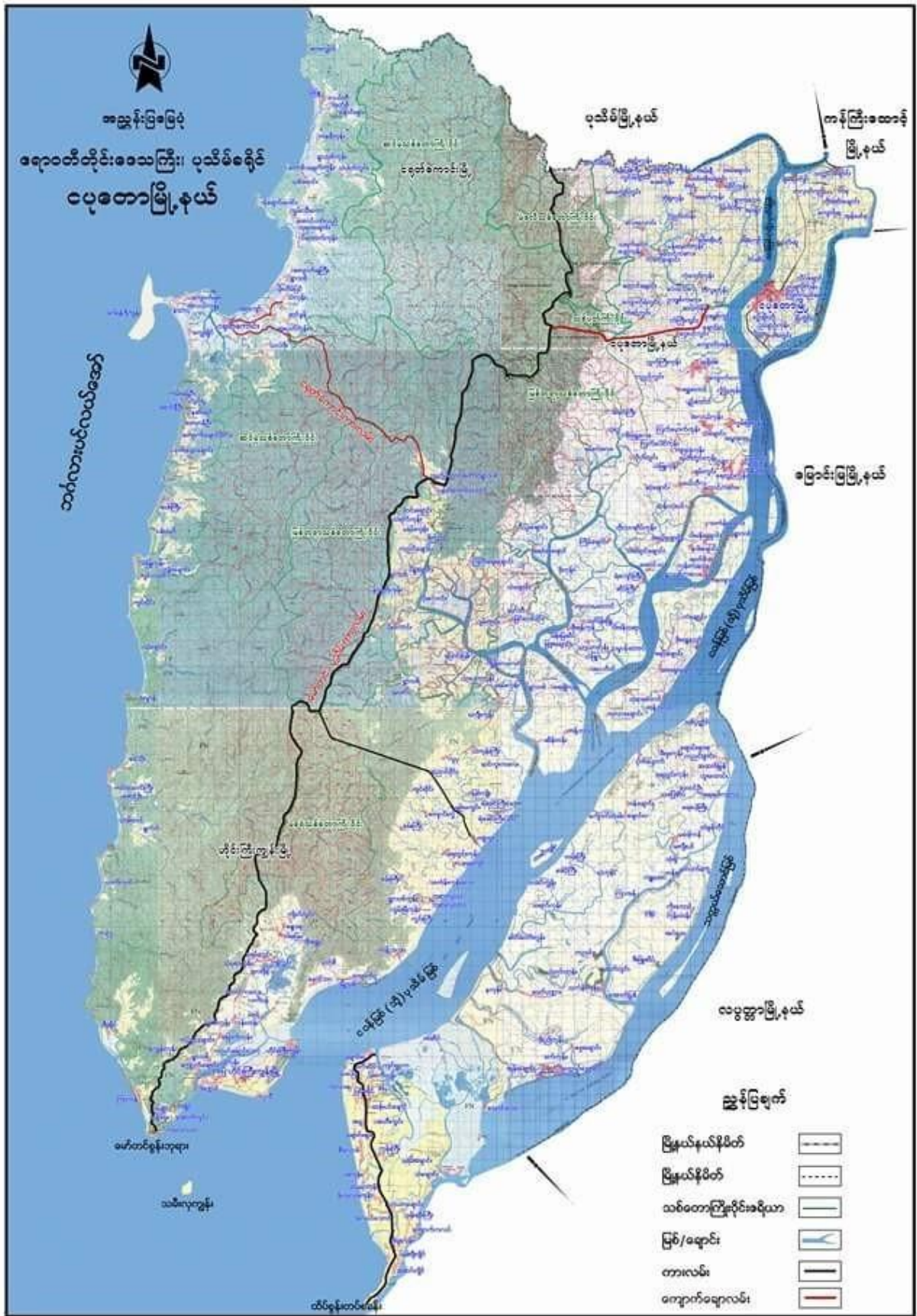

၂။ ကျေးရွာအုပ်စုမြေပုံ

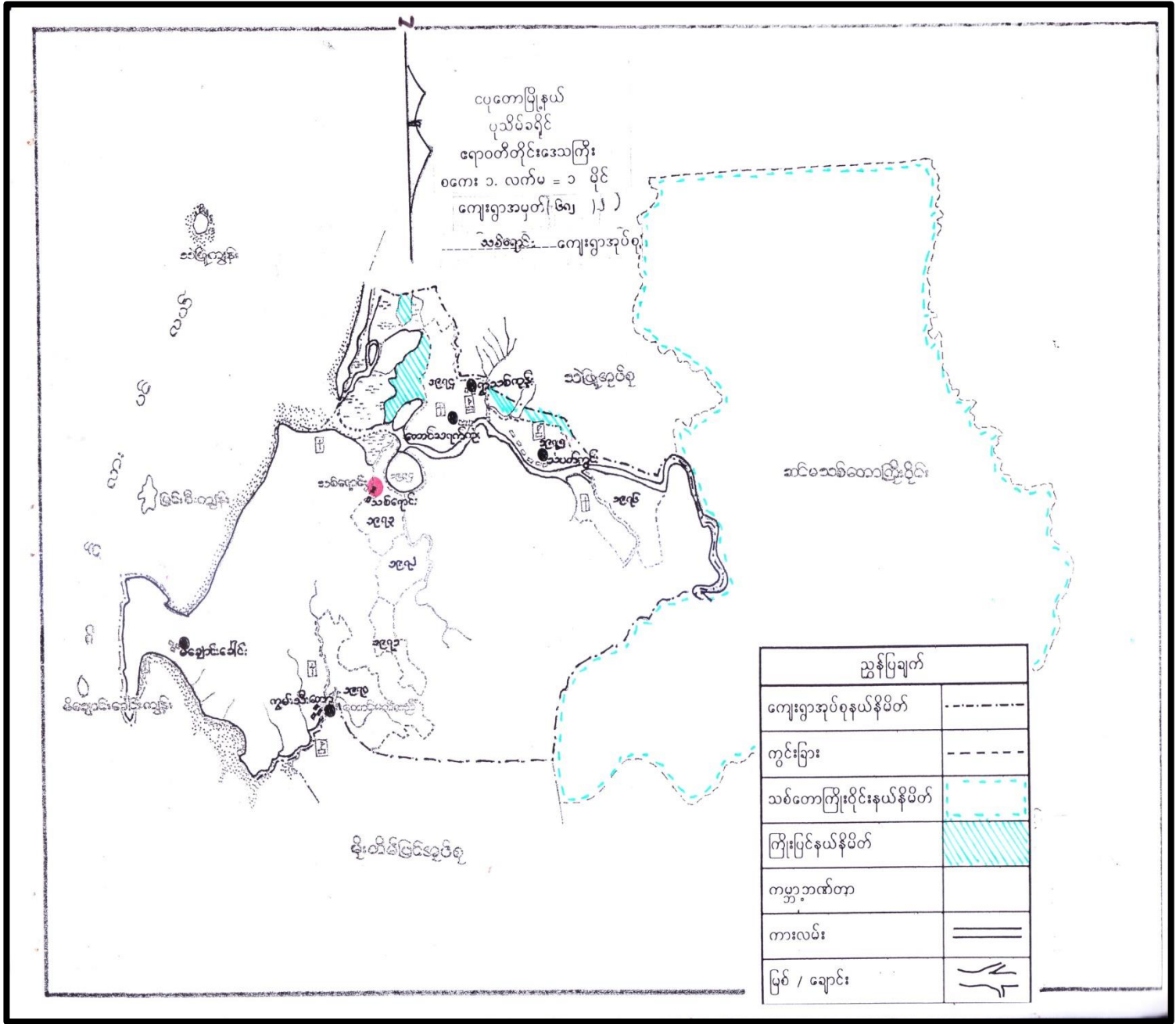

၃။ ကျေးရွာအုပ်စုအတွင်းပါဝင်သော ကျေးရွာများစာရင်း

- ၁ - သစ်ရောင်း
- ၂ - သံပတ်ကွင်း
- ၃ - တောင်သရက်ကုန်း
- ၄ - ရွာသစ်ကုန်း
- ၅ - မိချောင်းခေါင်း
- ၆ - ကွမ်းသီးတော
- ၇ - ဝုံညှင်းတန်း

☼ ကွမ်းသီးတောကျေးရွာသမိုင်းအကျဉ်း ☼

လှောင်ကောင် - သစ်ကျေး၊ လမ်းမကြီး၏ ဝဲဘက်တွင်ရှိသော သစ်ကျေးကုတ်စု
 တွင်းယူရာကလေး၊ တစ်ရွာဖြစ်ပါသည်။ နိမ့်စွာ (လမ်းတောင်) ၁၂၂ နံပါတ် (၉)
 ရှိ၍ ၈ (၂၃၂) မ (၂၄၀) ခုစုပေါင်း ၄၇၅ နောက်ရှိပါသည်။
 ကရင် နိမ့်စွာစု ၃၃၂ ခု (၂၃၂) ခုနှင့် ပမာ သစ်စု ခြမ်းချမ်းစွာ ကျောင်းကြီး
 တို့သာ ရသဖွယ်ဆွေးဆွေး ဖျူဖျာသော ရွာကလေး ဖြစ်ပါသည်။ ကရင်၊ ခုတ်၊ ခြင်း၊ နှင်း၊
 တက်ကံသော ကျွဲရွာကလေးမှာ တောတောင်၊ မြစ်ချောင်း၊ လယ်ကွင်း၊ ဖျား၊ စတော
 သာကဝေတရ၊ ကမ္ဘာ၏ ကြွေကုန်းကုတ်စုတို့ ရှိပါသည်။ သာကဝေတရ၊ ကမ္ဘာ၏
 တို့မှာ ကောင်းစွာအောင်တိုက်နိုင်သော ကျေးရွာ စတော တို့၊ မြင်နိုင်သော၊ နှင်းခိုက်သော
 သာကဝေတရ၊ ကမ္ဘာ၏ နှင်း၊ ကရင်၊ မြစ်တောင်ကောင် ပေါက်ပတ်ပါသည်။
 ကျေးရွာ၊ ကျေးရွာ၊ နှင်း၊ မြစ်ခိုက်သော ဒေသဖြစ်သည်။ ကမ္ဘာ၏ ကျေးရွာ
 ဖြစ်ချောင်း၊ ဖျား၊ စေ့၊ ဝိုက်စား၊ ရံတော၊ ပါသည်။ ကျေးရွာတောင်ပတ်ပတ်ရွာနှင့်
 ကုတ်စုခြင်းကွဲသလို ဒေသ၏ မြစ်၊ နှင်း၊ မြစ်၊ တော၊ သောကျောင်း၊ နည်းရှိပါသည်။
 ကုတ်စုခြင်း၊ မတူညီသောကုတ်စု နှစ်ရွာပိုင်ကျောင်း (လှ) ကျောင်း၊ ဖျား ကတော်ရွာ
 ရှိပါသည်။

စိမ်းညိုညို ကွမ်းသီးပင်များ ဖြစ်ပေါ်တော်မူသော ကျေးရွာကို ကွမ်းသီးတော
 ရွာဟု ခေါ်တွင် ခုတ်စု ဖျား သာကဝေကျေးရွာပါသည်။ တစ်ရွာပိုင်ပါ၊ ကွမ်းသီး၊ ဆီးဖျား၊
 ကွမ်းသီးပင်များ၊ မြစ်ကန် ကွမ်းသီး ဖျား၊ တွက်ရှိပါသည်။ ရွာဦးစေတီတည်ရှိ
 ရာ တောင်ပေါ်မှ ရွှေကန်သည်၊ မျှင် နိမ့်ဖျား၊ မြေကန်ပတ်ကို မြင်နိုင်ပါသည်။ ကွမ်းသီး
 ပင်များ၊ မြစ်ကန်၊ ခိုင်ပါသည်။ ကျွဲရွာ၏ ရွာဦးစေတီ၊ ကျောင်း၊ ဖျား ကျေးရွာ
 ကျေးရွာ၊ တို့၏ သမိုင်းတရားတော်တို့မှာ၊ ကမ္ဘာ၏ ကျေးရွာ၊ ခြင်း၊ မတူညီ
 ဖွဲ့စည်းမှုသည်၊ (လှ) ကွမ်းသီးတော - တောင်ပတ်ပတ် စာသစ်ကျောင်း၊ ကနည်း
 ပညာရေးကို ဆေးပေးတောကန် စော ကျေးရွာ ၅၂/၁၂၊ တို့၏ စိတ်ကောက်
 ဖော်ဖွဲ့ပါသည်။ (E) ပုံစံ စာသစ်ကျောင်း၊ ဆောင် ကို ကျောင်းတော်တော်
 ပျက်ခဲ့သော ကျေးရွာ စာသစ်ကျောင်း စာသစ်ကျောင်းကို တောင်ပတ်ပတ် တာသစ်

<p>(7.8.2017)</p> <p>၆၅ နည်း</p>	<p>၆၅ နည်း</p> <p>၆၅ နည်း</p> <p>၆၅ နည်း</p> <p>၆၅ နည်း</p>	<p>၆၅</p> <p>၆၅</p>	<p>၆၅</p> <p>၆၅</p> <p>၆၅</p> <p>၆၅</p>
<p>၆၅ နည်း</p> <p>(၆၅ နည်း)</p>	<p>၆၅ နည်း</p> <p>၆၅ နည်း</p> <p>၆၅ နည်း</p> <p>၆၅ နည်း</p>	<p>၆၅</p> <p>၆၅</p>	<p>၆၅</p> <p>၆၅</p> <p>၆၅</p> <p>၆၅</p>
<p>၆၅ နည်း</p> <p>၆၅ နည်း</p> <p>၆၅ နည်း</p> <p>၆၅ နည်း</p>	<p>၆၅ နည်း</p> <p>၆၅ နည်း</p> <p>၆၅ နည်း</p> <p>၆၅ နည်း</p>	<p>၆၅</p> <p>၆၅</p>	<p>၆၅</p> <p>၆၅</p> <p>၆၅</p> <p>၆၅</p>

၆၅ - 30.9.2018 (၆၅)

၆၅ - 24.11.2017

၆၅ - 7.3.2017

၆၅

၆၅ - ၆၅ - ၆၅ - ၆၅ - ၆၅ - ၆၅

✧ ဥစ္စာရေး အဆင့် သတ်မှတ်ခြင်း အပုံစံသုံး သင်္ချာပုံ ✧

⇒ နိမိတ် ၁၂၂ နိမိတ် ၂၃ = ၁၂၂၃ ဂြိုဟ်စာ အဆင့် ၁: စောစောတွင်
 နိမိတ် ၂၄ နိမိတ် ဂြိုဟ်စာ ၃၀% ဖြစ်သည်။ ဂြိုဟ်စာ ၁၀၀၀၀ နိမိတ် ၂၄ နိမိတ် ၁၀၀၀၀
 ချေးဆိုင် / စက်ပစ္စည်း များ ဂြိုဟ်စာ: ကျေး: ဂြိုဟ်စာ ပြုလုပ်သော အဆင့်တွင် ဂြိုဟ်စာ
 ကဏ္ဍ: များ: ကျေး: ဂြိုဟ်စာ ပြုလုပ်သော အဆင့်တွင် ဂြိုဟ်စာ
 ဆိုင်ကပ် / ဆိုင်ကပ် ဖြစ်: ပြုလုပ် (မျိုးစုံ) တို့ ပြုလုပ်ခြင်း: ကျေး: ဂြိုဟ်စာ
 ဂြိုဟ်စာ: ပြုလုပ်ခြင်း ပြုလုပ်သော

⇒ ၃၇ နိမိတ် ဂြိုဟ်စာ ၃၀% ဖြစ်သည်။ အဆင့် ၂: စောစောတွင် ဂြိုဟ်စာ
 ဂြိုဟ်စာ ၅၀၀၀ / စက်ပစ္စည်း (၅၀) / နိမိတ်ဆိုင် များ: ပြုလုပ်ခြင်း: ကဏ္ဍ: များ: ကျေး
 ကဏ္ဍ: များ: ကျေး: ဂြိုဟ်စာ ပြုလုပ်သော အဆင့်တွင် ဂြိုဟ်စာ
 ဆိုင်ကပ် ဖြစ်: များ: ပြုလုပ်ခြင်း

⇒ ၆၁ နိမိတ် ဂြိုဟ်စာ ၆၀% ဖြစ်သည်။ အဆင့် ၃: စောစောတွင် ဂြိုဟ်စာ
 ကဏ္ဍ: များ: ကျေး: ပြုလုပ်ခြင်း
 ကဏ္ဍ: များ: ကျေး: ပြုလုပ်ခြင်း: ကဏ္ဍ: များ: ကျေး: ပြုလုပ်ခြင်း
 သာ: ကဏ္ဍ: များ: ကျေး: ပြုလုပ်ခြင်း: ကဏ္ဍ: များ: ကျေး: ပြုလုပ်ခြင်း
 ကဏ္ဍ: များ: ကျေး: ပြုလုပ်ခြင်း: ကဏ္ဍ: များ: ကျေး: ပြုလုပ်ခြင်း
 ကဏ္ဍ: များ: ကျေး: ပြုလုပ်ခြင်း: ကဏ္ဍ: များ: ကျေး: ပြုလုပ်ခြင်း

၈ ၃ . ၂၀၁၇

ပင်မကုမ္ပဏီသုံးသတ်ချက်

အမျိုးသမီး
အမျိုးသား

ကွက်:သီး:တာ

DD- 24 11 17 (31d)
၀၉-၃၀-၇-၂၀၁၈

ကျား:ဟရု:ဟရု:ဟရု

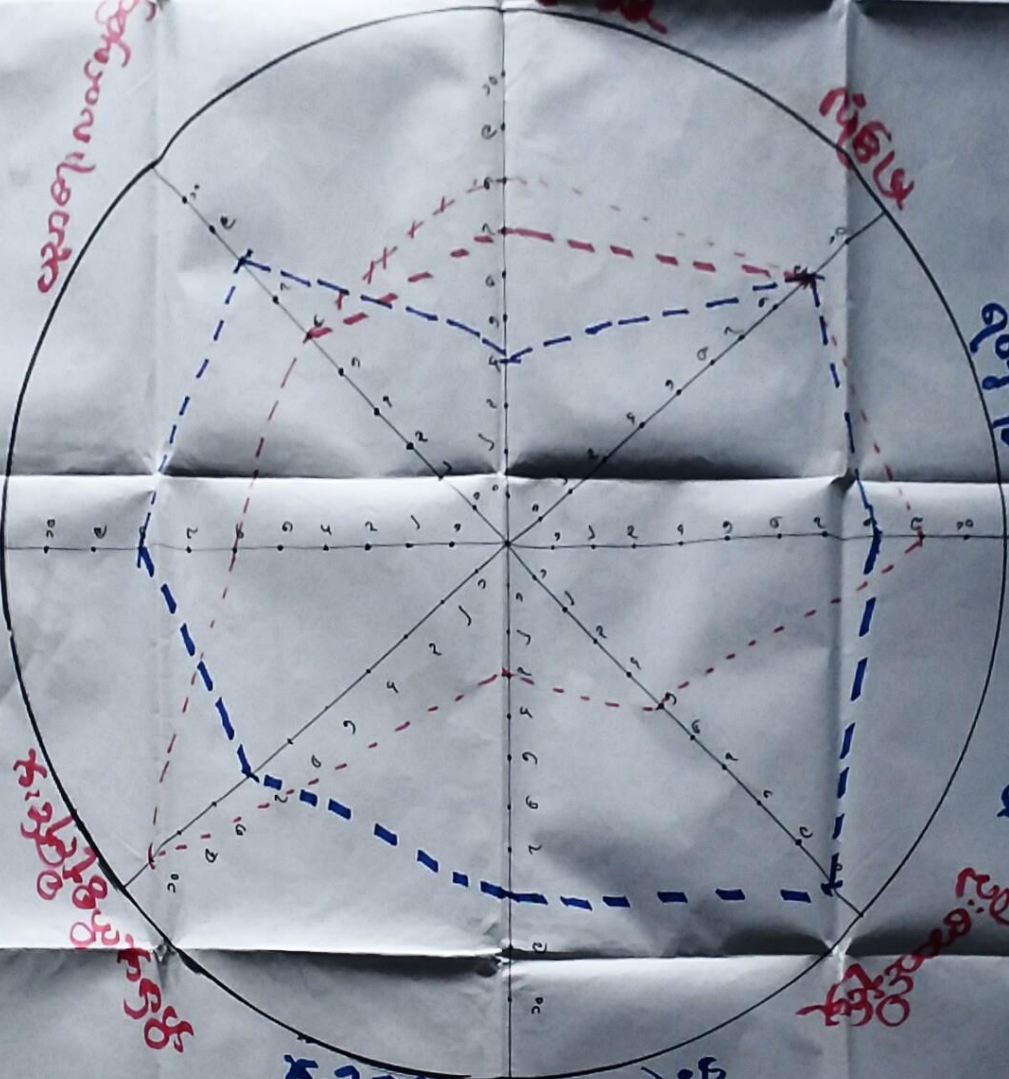

၀၁၀၉၈၅၆:၆:၁၃
ကျား: -15 1၈ - 14

၈၃.၂၀၁၇

DD - 24.11.2017
UD - 30.9.2018 (B.4)

ဘဝ: ကမ္ဘာ့ထိန်းချုပ်မှုပုံစံ

ရက်: ၁၆.၁၀

အမျိုးသား:

အမျိုးသမီး:

အမျိုးသား/ အမျိုးသမီး:

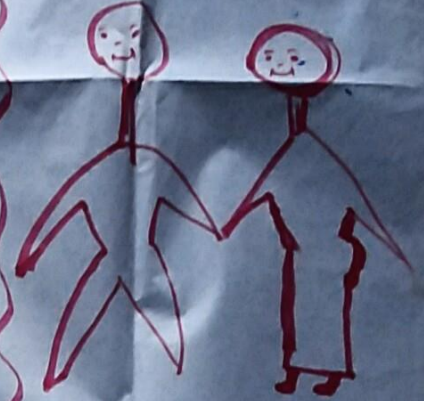

ကျား/မ

အမိ/ဖခင်

- ခြင်္သေ့ကွေ့

အမည်

- ဗဟိုအဖွဲ့:

အဖွဲ့ဝင်

- မဟာ

ရေ: ဖမ်းဆီး

ပုံစံရေးဆွဲသူ

ရက်: 10.10-15

ရောင်းကုန်စုံစုံစုယုံစုံ သုံးသတ်ခြင်း

→ ကုမ္ပဏီသားများသည် ခြွင်းပျံ့ကွင်း၊ အေးဆွဲခြင်း၊ အေးဆွဲခြင်း၊ လက်ထောက်ကုမ္ပဏီ၊
ရေပျံ့စားများ၊ စသည့် စုစုပေါင်း နှိုင်းယှဉ်မှုများ

→ ကုမ္ပဏီသားများမှာ ကုမ္ပဏီခြွင်း၊ (ကုမ္ပဏီ) စက်ရုံခြွင်း၊ စင်၊ ရောင်းချခြင်း၊
ရောင်းခြင်း၊ စသည့်စုံစုံစုစု သုံးစွဲခြင်းပါသည်။

⇒ ရောင်း၊ အေးဆွဲခြင်း၊ လက်ထောက်ကုမ္ပဏီ၊ စသည့်စုံစုံစုစု သုံးစွဲခြင်းပါသည်။
သီးခြားပါ သုံးစွဲခြင်းပါသည်။

⇒ ကုမ္ပဏီ၊ လက်ထောက်ကုမ္ပဏီ၊ ပျံ့ပွားစွာ ကုမ္ပဏီသားများ၏ သုံးစွဲမှုများကို
အသုံးပြုခြင်း၊ ကုမ္ပဏီ၊ အေးဆွဲခြင်း၊ ရောင်းချခြင်း၊ စသည့်စုံစုံစုစု
ကုမ္ပဏီသားများ အသုံးပြုမှုများကို သုံးစွဲခြင်းပါသည်။

အဖွဲ့အစည်းချိတ်ဆက်မှုဗဟိုပုံစံ

၈.၅.၂၀၁၇

၁၅-၈၀၇.၂၀၁၆ (၆၆၆)

၆၀၅-၂၄.၁၁.၁၇

ကွင်းသီးတော



ပါဝင်ဆွေးနွေးသူ

ကျား - ၁၅ | မ - ၁၆

၇။ ကျေးရွာကော်မတီရွေးချယ်ခြင်းနှင့် ကျေးရွာဖွံ့ဖြိုးရေးအစီအစဉ် ဆောင်ရွက်မှုမှတ်တမ်းခါတ်ပုံများ



၈။ ကျေးရွာစီမံကိန်းအထောက်အကူပြုကော်မတီဝင်များစာရင်း

စဉ်	အမည်	ကျား၊ မ	ရာထူး
၁	ဦးဇော်မင်းလွင်	ကျား	ကျေးရွာ စီ/ထောက် ဥက္ကဋ္ဌ
၂	ဒေါ်အုန်းရီ	မ	ကျေးရွာ စီ/ထောက် ဥက္ကဋ္ဌ
၃	ဦးခင်ဇော်ဝင်း	ကျား	စောင့်ကြည့်၊ ကြီးကြပ်ရေး ဆပ်ကော်မတီ
၄	ဦးမြင့်ထူး	မ	စောင့်ကြည့်၊ ကြီးကြပ်ရေး ဆပ်ကော်မတီ
၅	ဒေါ်နနဝင်း	မ	စောင့်ကြည့်၊ ကြီးကြပ်ရေး ဆပ်ကော်မတီ
၆	ဦးစိုးပိုင်	ကျား	ဝယ်ယူရေး ဆပ်ကော်မတီ
၇	ဦးစိုးလွင်	ကျား	ဝယ်ယူရေး ဆပ်ကော်မတီ
၈	ဒေါ်နွေမာဆန်း	မ	ဝယ်ယူရေး ဆပ်ကော်မတီ
၉	ဦးတင်ကိုကို	ကျား	လည်ပတ်ရေးနှင့် ပြင်/ထိန်း ဆပ်ကော်မတီ
၁၀	ဒေါ်ဝင်းဝင်းခိုင်	မ	လည်ပတ်ရေးနှင့် ပြင်/ထိန်း ဆပ်ကော်မတီ
၁၁	ဒေါ်ဆုရည်မွန်	မ	လည်ပတ်ရေးနှင့် ပြင်/ထိန်း ဆပ်ကော်မတီ
၁၂	ဦးသန်းမင်းအောင်	ကျား	စေတနာ့ဝန်ထမ်း
၁၃	ဒေါ်သက်ထားမေ	မ	စေတနာ့ဝန်ထမ်း
၁၄	ဦးဝင်းမြင့်	ကျား	အကြံပြုတိုင်ကြားဖြေရှင်းရေး
၁၅	ဒေါ်ဒီမိုလွင်	မ	အကြံပြုတိုင်ကြားဖြေရှင်းရေး
၁၆	ဒေါ်ဖူးဒါလီဦး	မ	ကျေးရွာ စာရင်းကိုင်

အောက်ဖော်ပြပါအတိုင်း ဖြစ်ပေါ်လာမှု/ကျေးဇူးတင်မှုများ

(ဂ) ကျွမ်းကျင်သူများမှတ်တမ်း (ကျေးဇူးတင်နေထိုင်သော သို့မဟုတ် တပြားရွာမှလာရောက်သောကျွမ်းကျင်သူများ)

(၁) စာသင်ကျောင်း			(၂) ကျန်းမာရေး			(၃) လက်မှုပညာရပ်		
	ရွာတွင်းနေထိုင်သူ	အခြားရွာမှလာသူ		ရွာတွင်းနေထိုင်သူ	အခြားရွာမှလာသူ		ရွာတွင်းနေထိုင်သူ	အခြားရွာမှလာသူ
မူလတန်းပြဆရာ/မ	✓	✓	ဆရာဝန်	၀	၀	လက်သမား	✓	၀
အထက်တန်းပြဆရာ/မ	✓	၀	လက်ထောက်ကျန်းမာရေးမှူး	၀	၀	ပန်းရံ	✓	၀
အလယ်တန်းပြဆရာ/မ	✓	၀	အမျိုးသမီးကျန်းမာရေးဆရာမ	၀	၀	လျှပ်စစ်ကျွမ်းကျင်ပညာသမား	၀	၀
ပုဂံပြန်ဆရာ/မ	၀	၀	သားဖွားဆရာမ	၀	၀	ရေပိုက်သွယ်သူ	၀	၀
အခြား	၀	၀	ပြည်သူ့ကျန်းမာရေးလုပ်သား	၀	၀	စက်ပြင်ဆရာ	✓	၀
မှတ်ချက်	မူလကျေးဇူးတင်မှုများ - ၁၀၀၀		မှတ်ချက် ကျန်းမာရေး - ၀			မှတ်ချက်		

(ဃ) ကျေးဇူးတင်မှုရောက်ရှိနိုင်သည့် လမ်းအခြေအနေ / ကျေးဇူးတင်မှုသည် ၎င်း၏ ကျေးဇူးအုပ်စုနှင့် ဆက်သွယ်ထားသော လမ်းအခြေအနေ (အောက်ပါတို့ကိုစိုင်းပါ)

ကျောက်ကြမ်းလမ်း: ကတ္တရာလမ်း: ကွန်ကရစ်လမ်း: မော်တော်ဆိုင်ကယ်လမ်း:
 ကျောက်ခင်းလမ်း: မြေသားလမ်း: လူသွားလမ်း: အခြား: _____

(င) ကျေးဇူးတင်မှုပုံစံချက်

- (၁) လူထုပဟိုပြုစီမံကိန်းမစတင်မှီ ဤကျေးဇူးတင်မှုပုံစံချက်ပေးမှု စီမံချက်ရှိခဲ့ပါသလား? ဝိုင်ပါ
- (၂) ရှိခဲ့ပါလျှင် ဤစီမံချက်ကို မည်သည့် ခုနှစ်တွင်ပြင်ဆင်ခဲ့ပါသနည်း? ရှိပါသည်/မရှိပါ/မသိပါ
- (၃) ဤစီမံချက်ကို မြို့နယ်မှအတည်ပြုခဲ့ပါသလား? နှစ်-----/မသိပါ

(စ) ခရီးအကွာအဝေး

- (၁) ဤကျေးဇူးတင်မှုပဟိုမှ ၎င်းကျေးဇူးတင်မှုအုပ်စု၏ပဟိုအထိ ခရီးပိုင်မည်မျှကွာဝေးသနည်း? မိုင်-----/မသိပါ
- (၂) ဤကျေးဇူးတင်မှုမှ ၎င်းကျေးဇူးတင်မှုအုပ်စုအထိ သွားလာရာတွင်ကြာမြင့်သည့်အချိန်။

ခြောက်သွေ့ရာသီတွင်ကြာချိန် ----- ဝက်လက်/မော်တော်ဆိုင်ကယ်/ခြေလျင်/လား/မော်တော်ဘုတ်/အခြား: -----
 မိုးရာသီတွင်ကြာချိန် ----- ဝက်လက်/မော်တော်ဆိုင်ကယ်/ခြေလျင်/လား/မော်တော်ဘုတ်/အခြား: -----

(ဆ) ပတ်ဝန်းကျင်ဆိုင်ရာ သဘာဝဘေးအန္တရာယ်

ဤကျေးဇူးတင်မှု ရေကြီးခြင်းကဲ့သို့ သဘာဝဘေးအန္တရာယ်ကျရောက်မှုခြင်း ရှိပါသလား။
 မရှိပါ/ရှိပါသည် ရှိလျှင်ဖော်ပြပါ -----

(ဇ) ကျေးဇူးတင်မှု ဖွဲ့စည်းထားသော အဖွဲ့အစည်းများ

လူထုပဟိုပြုစီမံကိန်းမတိုင်မီ ဤကျေးဇူးတင်မှု ကျေးဇူးတင်မှုပုံစံချက်ရေးအတွက် အစိုးရ (သို့) ရွာသားများကိုယ်တိုင် (သို့) စီမံကိန်းတစ်ခုခုမှ ဖွဲ့စည်းထားသည့် အဖွဲ့အစည်းများရှိပါသလား။

- (၁) -----
- (၂) -----

(ဈ) အထွေထွေအုပ်ချုပ်ရေး ဦးစီးဌာန (GAD) မှ မှတ်တမ်းတင်ထားခြင်း
 ဤကျေးဇူးတင်မှုသည် အထွေထွေအုပ်ချုပ်ရေး ဦးစီးဌာန (GAD) မှ မှတ်တမ်းတင်ထားမှု ရှိပါသလား။

မရှိပါ/ရှိပါသည်

ကျေးဇူးခေါင်းဆောင်: လူထုစည်းရုံးရေးမှူး:
 အမည်: စောဇော်လွင် အမည်: _____
 လက်မှတ်: _____ လက်မှတ်: _____
 နေ့စွဲ: ၆. 3. 2017 နေ့စွဲ: _____

ပုံစံ - ၀ - ၁ ကျေးရွာအခြေခံအချက်အလက်များ (Form PC 1)

လမ်းညွှန်ချက်၊ ကျေးရွာတစ်ရွာသို့ ပထမဆုံးပိတ်ဆက်ခရီး သွားရောက်သောအခါ လူထုစည်းရုံးရေးမှူးသည် ကျေးရွာ ခေါင်းဆောင်များအား ကျေးရွာအချက်အလက်များကို မေတ္တာရပ်ခံ၍ တောင်းခံရသည်။ ဤအချက်အလက်များကို စီမံကိန်း ပိတ်ဆက်အစည်းဝေးပတ်ပတ်တောင်းခံရသည်။ စီမံကိန်းပိတ်ဆက်အစည်းဝေးတွင် လူထုစည်းရုံးရေးမှူးသည် ဤအချက်အလက် များအား စစ်ဆေးပြီး မှန်ကန်အောင်ပြုလုပ်ရမည်။ ပြီးနောက်တွင် လူထုစည်းရုံးရေးမှူးမှ သတင်းအချက်အလက်ထံသို့ Tablets မှ တစ်ဆင့် ဖြည့်သွင်းရမည်။

ကျေးရွာခေါင်းဆောင် အမည် <i>မြတ်ဗွယ်</i>	ကျေးရွာခေါင်းဆောင်၏ ဖုန်းနံပါတ် <i>၀၅-၄၀၁၀၂၃၀၅၀၁</i>	လူထုစည်းရုံးရေးမှူး၏ အမည် <i>မြတ်ဗွယ်</i>
ပြည်နယ်၊တိုင်းဒေသကြီး <i>ဗဟို</i>	မြို့နယ် <i>ဗဟို</i>	ကျေးရွာအုပ်စု <i>၂၆ ဂျာ</i>
		ကျေးရွာ <i>ကျွန်းတိုက်</i>

က။ လူဦးရေ

လူမျိုးစု	အိမ်ထောင်စုအရေအတွက်	ကိုးကွယ်သည့်ဘာသာ	အိမ်ထောင်စုအရေအတွက်
လူမျိုးစု (၁) - <i>ဗမာ</i>	110	<i>ဗုဒ္ဓဘာသာ</i>	113
လူမျိုးစု (၂) - <i>ရှမ်း</i>	2	ဘာသာ (၂) -----	
လူမျိုးစု (၃) - <i>ကရင်</i>	1	ဘာသာ (၃) -----	
လူမျိုးစုရော အခြား -----		ဘာသာရော -----	
	အရေအတွက်		
မသန်စွမ်းသူများ			
သက်ကြီးရွယ်အိုများ (၆၅ နှစ် နှင့် အထက်)	50		
စစ်ဘေးရှောင် (သို့မဟုတ်) ရွှေ့ပြောင်းနေထိုင်၊ ပြောင်းရွှေ့			

လူဦးရေ	အမျိုးသား (အရေအတွက်)	အမျိုးသမီး (အရေအတွက်)	အိမ်ခြေအရေအတွက်
လူမျိုးစု (၁) - <i>ဗမာ</i>	၂၄၃	၂၄၉	+ ၅၀၁
လူမျိုးစု (၂) - <i>ရှမ်း</i>	၅	၃	
လူမျိုးစု (၃) - <i>ကရင်</i>	၂	၂	
အခြား			
အိမ်ထောင်ဦးစီး	105	8	#1- 113

(ခ) အခြေခံအဆောက်အအုံ အသုံးအဆောင်များ

စာသင်ကျောင်း	အမှတ် ခြံပိ	ကျန်းမာရေး	အမှတ် ခြံပိ	ဘာသာရေး အဆောက်အအုံများ	အမှတ် ခြံပိ
အထက်တန်းကျောင်း	၈	ဆေးရုံ	၈	စေတီ	၂
အလယ်တန်းကျောင်း	၈	ကျန်းမာရေးဌာန	၈	ဘုန်းကြီးကျောင်း	၂
မူလတန်းကျောင်း	၂	ကျန်းမာရေးဌာနခွဲ	၂	ဟိန္ဒူဘုရားကျောင်း	၂
မူကြိုကျောင်း	၂	ဆေးပေးခန်း	၂	ခရစ်ယာန်ကျောင်း	၂
အခြား	၂	အခြား	၂	ဝလီ	၂
				အခြား	၂
မှတ်ချက်		မှတ်ချက်		မှတ်ချက်	

(ဂ) ကျွမ်းကျင်သူများမှတ်တမ်း (ကျေးရွာတွင်နေထိုင်သော သို့မဟုတ် တခြားရွာမှလာရောက်သောကျွမ်းကျင်သူများ)

(၁) စာသင်ကျောင်း	(၂) ကျန်းမာရေး		(၃) လက်မှုပညာရှင်					
	ရွာတွင်နေထိုင်သူ	အခြားရွာမှလာသူ	ရွာတွင်နေထိုင်သူ	အခြားရွာမှလာသူ				
မူလတန်းပြဆရာ/မ	✓	✓	ဆရာဝန်	၈	၇	လက်သမား	✓	၈
အထက်တန်းပြဆရာ/မ	၂	၂	လက်ထောက်ကျန်းမာရေးမှူး	၂	၂	ပန်းရံ	၂	၂
အလယ်တန်းပြဆရာ/မ	၂	၇	အမျိုးသမီးကျန်းမာရေးဆရာမ	၈	၇	လျှပ်စစ်ကျွမ်းကျင်ပီးသမား	၇	၈
မူကြိုဆရာ/မ	၂	၂	သားဖွားဆရာမ	၂	၂	ရေပိုက်သူယ်သူ	၂	၂
အခြား	၂	၂	ပြည်သူ့ကျန်းမာရေးလုပ်သား	၀	၂	စက်ပြင်ဆရာ	✓	၀
မှတ်ချက်			မှတ်ချက်			မှတ်ချက်		

(ဃ) ကျေးရွာသို့ ရောက်ရှိနိုင်သည့် လမ်းအခြေအနေ / ကျေးရွာတစ်ရွာသည် ၎င်း၏ ကျေးရွာအုပ်စုနှင့် ဆက်သွယ်ထားသော

ကျောက်ကြမ်းလမ်း: ကတ္တရာလမ်း: ကွန်ကရစ်လမ်း: မော်တော်ဆိုင်ကယ်လမ်း:
 ကျောက်ခင်းလမ်း: မြေသားလမ်း: လူသွားလမ်း: အခြား: _____

(င) ကျေးရွာဖွံ့ဖြိုးမှုစီမံချက်
 (၁) လူထုဝတ်ပြုစီမံကိန်းမစတင်မီ ဤကျေးရွာတွင်ကျေးရွာဖွံ့ဖြိုးမှု စီမံချက်ရှိခဲ့ပါသလား? ရှိပါသည်/မရှိပါ/မသိပါ
 (၂) ရှိခဲ့ပါလျှင် ဤစီမံချက်ကို မည်သည့် ခုနှစ်တွင်ပြင်ဆင်ခဲ့ပါသနည်း? နှစ်-----/မသိပါ
 (၃) ဤစီမံချက်ကို ဖြန့်နယ်မှအတည်ပြုခဲ့ပါသလား? ပြုခဲ့ပါသည်/မပြုခဲ့ပါ /မသိပါ

(စ) ခရီးအကွာအဝေး
 (၁) ဤကျေးရွာ၏ဝတ်ပြုမှု ၎င်းကျေးရွာအုပ်စု၏ဝတ်ပြုမှုအထိ ခရီးခိုင်မည်မျှကွာဝေးသနည်း? မိုင်-----/မသိပါ
 (၂) ဤကျေးရွာမှ ၎င်းကျေးရွာအုပ်စုဝတ်ပြုမှုအထိ သွားလာရာတွင်ကြာမြင့်သည့်အချိန်။

ခြောက်သွေ့ရာသီတွင်ကြာချိန်----- ၀၀ : ၁၅ ----- ထော်လာရီ/မော်တော်ဆိုင်ကယ်/ခြေလျင်/လား/မော်တော်ဘုတ်/
 အခြား: -----
 မိုးရာသီတွင်ကြာချိန်----- ၀၀ : ၃၀ ----- ထော်လာရီ/မော်တော်ဆိုင်ကယ်/ခြေလျင်/လား/မော်တော်ဘုတ်/
 အခြား: -----

(ဆ) ဝတ်စုံကျင်ဆိုင်ရာ သဘာဝဘေးအန္တရာယ်
 ဤကျေးရွာတွင် ရေကြီးခြင်းကဲ့သို့ သဘာဝဘေးအန္တရာယ်ကျရောက်ဖူးခြင်း ရှိပါသလား။
 () မရှိပါ () ရှိပါသည် () ရှိလျှင်ဖော်ပြပါ -----

(ဇ) ကျေးရွာတွင် ဖွဲ့စည်းထားသော အဖွဲ့အစည်းများ
 လူထုဝတ်ပြုစီမံကိန်းမတိုင်မီ ဤကျေးရွာတွင် ကျေးရွာဖွံ့ဖြိုးရေးအတွက် အစိုးရ (သို့) ရွာသားများကိုယ်တိုင်(သို့) စီမံကိန်းတစ်ခုခုမှ ဖွဲ့စည်းထားသည့် အဖွဲ့အစည်းများရှိပါသလား။

(၁) -----
 (၂) -----

(ဈ) အထွေထွေအုပ်ချုပ်ရေး ဦးစီးဌာန (GAD) မှ မှတ်တမ်းတင်ထားခြင်း
 ဤကျေးရွာသည် အထွေထွေအုပ်ချုပ်ရေး ဦးစီးဌာန (GAD) မှ မှတ်တမ်းတင်ထားမှု ရှိပါသလား။
 () မရှိပါ () ရှိပါသည်

ကျေးရွာခေါင်းဆောင် လူထုစည်းရုံးရေးမှူး
 အမည် _____ အမည် _____
 လက်မှတ် _____ လက်မှတ် _____
 နေ့စွဲ 28.11.17 နေ့စွဲ 28.11.17

ပုံစံ - ၈ - ၁ ကျေးရွာအခြေခံအချက်အလက်များ (Form PC 1)

ကျေးရွာတစ်ရွာသို့ ပထမဆုံးမိတ်ဆက်ခေါ်သွားရောက်သောအခါ လူထုစည်းရုံးရေးမှူးသည် ကျေးရွာခေါင်းဆောင်များအား ကျေးရွာအချက်အလက်များကို ဖေဖော်ဝါရီလတွင် တောင်းခံရသည်။ ဤအချက်အလက်များကို စီမံကိန်းမိတ်ဆက်စာအုပ်တွင် ပြည့်စုံစွာ ဖြည့်စွက်ရမည်။ ဤအချက်အလက်များအား မှန်ကန်အောင် ပြုလုပ်ရမည်။ ငြိမ်ချောက်တွင် လူထုစည်းရုံးရေးမှူးမှ သတင်းအချက်အလက်ထံသို့ Tablets မှ တစ်ဆင့် ဖြည့်သွင်းရမည်။

ကျေးရွာခေါင်းဆောင် အမည်	ကျေးရွာခေါင်းဆောင်၏ ဝန်ထုပ်	လူထုစည်းရုံးရေးမှူး၏အမည်
ဦးမောင်မောင်ကျွန်း	၀၇-၂၅၀၇၀၀၀၁၇	ဦးဝင်းမြင့်ကျော်
ပြည်နယ်တိုင်းဒေသကြီး	ပြည်နယ်	ကျေးရွာ
ဧရာဝတီ	ဇနကာ	ကျွန်းကြီးကျေးရွာ

စာရင်းစာရင်း

လူမျိုးစု	အိမ်ထောင်စုအရေအတွက်	ကိုးကွယ်သည့်ဘာသာ	အိမ်ထောင်စုအရေအတွက်
လူမျိုးစု (၁) - ကရင်	1	ဘာသာ(၁) - ဗုဒ္ဓ	1
လူမျိုးစု (၂) - ကရင်	2	ဘာသာ(၂) - ဗုဒ္ဓ	2
လူမျိုးစု (၃) - မဟာ	၂၀	ဘာသာ(၃) - ဗုဒ္ဓ	၂၀
လူမျိုးစုစုစု		ဘာသာစုစု	
အခြား			
အရေအတွက်			
မသန်စွမ်းသူများ	1		
သက်ကြီးရွယ်အိုများ (၆၅ နှစ် နှင့် အထက်)	53		
စစ်ဘေးရှောင်			

	အမျိုးသား(အရေအတွက်)	အမျိုးသမီး(အရေအတွက်)	စုစုပေါင်းအရေအတွက်
လူဦးရေ			
လူမျိုး (၁) ----- ကရင်	၃	၇	၄
လူမျိုး (၂) ----- ကရင်	၅	၃	၈
လူမျိုး (၃) ----- ဗမာ	၃၂၆	၂၅၇	၄၉၈
အခြား			
အိမ်ထောင်စဉ်း	၁၀၅	၈	၁၁၃

(၁) အခြေခံအောက်အဆင့် အသုံးအဆောင်များ

စာသင်ကျောင်း	အမှတ် ခြံမပါ	ကျန်းမာရေး	အမှတ် စင်ပါ	ဘာသာရေးအဆောက် အအုံများ	အမှတ် ခြံမပါ
အထက်တန်းကျောင်း	<input type="checkbox"/>	ဆေးရုံ	<input type="checkbox"/>	စေတီ	<input checked="" type="checkbox"/>
အလယ်တန်းကျောင်း	<input type="checkbox"/>	ကျန်းမာရေးဌာန	<input type="checkbox"/>	ဘုန်းကြီးကျောင်း	<input checked="" type="checkbox"/>
မူလတန်းကျောင်း	<input checked="" type="checkbox"/>	ကျန်းမာရေးဌာနခွဲ	<input type="checkbox"/>	ဟိန္ဒူဘုရားကျောင်း	<input type="checkbox"/>
မူကြီးကျောင်း	<input type="checkbox"/>	ဆေးပေးခန်း	-	ခရစ်ယာန်ကျောင်း	-
အခြား	<input type="checkbox"/>	အခြား	-	ဂူ	-
				အခြား	<input type="checkbox"/>
မှတ်ချက်		မှတ်ချက်		မှတ်ချက်	

ရှင်သူများမှတ်တမ်း (ကျေးရွာတွင်နေထိုင်သော သို့မဟုတ် တခြားရွာမှလာရောက်သောကျွမ်းကျင်သူများ)

	(၁) စာသင်ကျောင်း		(၂) ကျန်းမာရေး		(၃) လက်မှုပညာရှင်			
	ရာတွင်နေထိုင်သူ	အခြားရွာမှလာသူ		ရာတွင်နေထိုင်သူ	အခြားရွာမှလာသူ	ရာတွင်နေထိုင်သူ	အခြားရွာမှလာသူ	
ပုလဲတန်ပြဲဆရာ/မ	<input checked="" type="checkbox"/>	<input checked="" type="checkbox"/>	ဆရာဝန်	<input type="checkbox"/>	<input type="checkbox"/>	လက်သမား	<input checked="" type="checkbox"/>	<input type="checkbox"/>
ပုလဲတန်ပြဲဆရာ/မ	<input type="checkbox"/>	<input type="checkbox"/>	လက်ထောက်ကျန်းမာရေးမှူး	<input type="checkbox"/>	<input type="checkbox"/>	ပန်းရံ	<input type="checkbox"/>	<input type="checkbox"/>
အလယ်တန်ပြဲဆရာ/မ	<input type="checkbox"/>	<input type="checkbox"/>	အမျိုးသမီးကျန်းမာရေးဆရာမ	<input type="checkbox"/>	<input type="checkbox"/>	လျှပ်စစ်ကျွမ်းကျင်၊ ဖိသမား	<input type="checkbox"/>	<input type="checkbox"/>
ဦးဆရာ/မ	<input type="checkbox"/>	<input type="checkbox"/>	သားဖွားဆရာမ	<input type="checkbox"/>	<input type="checkbox"/>	ရေပိုက်သွယ်သူ	<input type="checkbox"/>	<input type="checkbox"/>
အခြား	<input type="checkbox"/>	<input type="checkbox"/>	ပြည်သူ့ကျန်းမာရေးလုပ်သား	<input type="checkbox"/>	<input type="checkbox"/>	စက်ပြင်ဆရာ	<input checked="" type="checkbox"/>	<input type="checkbox"/>
မှတ်ချက်			မှတ်ချက်			မှတ်ချက်		

(ဃ) ကျေးရွာသို့ ရောက်ရှိနိုင်သည့်လမ်းအခြေအနေ / ကျေးရွာတစ်ရွာသည် ၎င်း၏ကျေးရွာအုပ်စုနှင့် ဆက်သွယ်ထားသော လမ်းအခြေအနေ (အောက်ပါတို့ကိုပိုင်ပါ)

ကျောက်ကြမ်းလမ်း: ကတ္တရာလမ်း: ကွန်ကရစ်လမ်း: မော်တော်ဆိုင်ကယ်လမ်း:
 ကျောက်စင်းလမ်း: ခြေသားလမ်း: လူသွားလမ်း: အခြား: _____

(င) ကျေးရွာဖွံ့ဖြိုးစီမံချက်

(၁) လူထုထုတ်ပြန်စီမံကိန်းမစတင်မီ ဤကျေးရွာတွင်ကျေးရွာဖွံ့ဖြိုးမှု ရှိပါသည်/မရှိပါ/မသိပါ

စီမံချက်ရှိခဲ့ပါသလား? နှစ်-----/မသိပါ

(၂) ရှိခဲ့ပါလျှင် ဤစီမံချက်ကို မည်သည့် ခုနှစ်တွင်ပြင်ဆင်ခဲ့ပါသနည်း? ပြုခဲ့ပါသည်/မပြုခဲ့ပါ /မသိပါ

(၃) ဤစီမံချက်ကို ခြုံနယ်မှအတည်ပြုခဲ့ပါသလား?

(၈) ဝန်ထောက်အစေး

(၁) ဤကျေးရွာ၏ဝဟ်ပုဂံၤကျေးရွာအုပ်စု၏ဝဟ်အကိၤခိၤမိၤမည်ၤပျံၤကွာၤဝေးသနည်း? မိၤ 1.5 / မသိပါ

(၂) ဤကျေးရွာမှ ၵုၤကျေးရွာအုပ်စုဝဟ်အသိသွားလၢရာတွၢ်ကြာမြိၣ်သည့်အချိန်၊

ခြောက်သွေ့ရာသီတွၢ်ကြာချိန် 15 မိနိတ် ----- ဝဟ်လၢဂီၢ်/မော်တော်ဆိုင်ကယ်/ခြေလျှင်/လၢး/မော်တော်ဘတ်/

အခြား -----

မိုးရာသီတွၢ်ကြာချိန် 20 မိနိတ် ----- ဝဟ်လၢဂီၢ်/မော်တော်ဆိုင်ကယ်/ခြေလျှင်/လၢး/မော်တော်ဘတ်/

အခြား -----

(ဆ) ဝတ်စဉ်ကျင်ဆိုင်ရာသဘာဝဘေးအန္တရာယ်

ဤကျေးရွာတွၢ်ရေကြီးခြင်းကဲ့သို့ သဘာဝဘေးအန္တရာယ်ကျရောက်စူးခြင်း ရှိပါသလား။

မရှိပါ ရှိပါသည် ရှိလျှင်ခေါ်ပြပါ -----

(ဇ) ကျေးရွာတွၢ် ဇွဲ.စည်းထားသော အဖွဲ့အစည်းများ

လူထုဝဟ်ပြုမိၣ်မိၣ်တိုင်မိၣ် ဤကျေးရွာတွၢ် ကျေးရွာဖွံ့ဖြိုးရေးအတွက် အစိုးရ(သို့) ရွာသားများကိုယ်တိုင်(သို့) ဝိမံက်နဲတင်စုဝဟ် ဇွဲ.စည်းထားသည့် အဖွဲ့အစည်းများရှိပါသလား။

(၁) -----

(၂) -----

(ဈ) အထွေထွေအုပ်ချုပ်ရေး ဦးစီးဌာန (GAD) မှ မှတ်တမ်းတင်ထားခြင်း

ဤကျေးရွာသည် အထွေထွေအုပ်ချုပ်ရေး ဦးစီးဌာန (GAD) မှ မှတ်တမ်းတင်ထားမှု ရှိပါသလား။

မရှိပါ ရှိပါသည်

Cum

ကျေးရွာခေါင်းဆောင်

အမည် *ဦးဖောန်ဖောန်ဂျွန်*

လက်မှတ်

နေ့စွဲ

လူထုစည်းရုံးရေးမှူး

အမည် *ဦးအိမ်မြင့်စော*

လက်မှတ်

နေ့စွဲ

ပုံစံ - ၈ - ၂ - စီမံကိန်းစက်ဝန်းအချိန်ဇယား (PC 2)

လက်ညွှန်ချက်၊ သက်ဆိုင်ရာလူထုစုစည်းရုံရေးမျိုး/လက်ထောက်နည်းပညာမျိုးစုံမှ စီမံကိန်းစက်ဝန်းအဆင့်တစ်ခုစီဖြစ်စေရန်၊ ကျေးဇူးနှင့် ကျေးဇူးချုပ်အတွက် ဤစီမံကိန်း ဖြည့်သွင်းရမည်။
စည်းရုံးရေးမျိုး/ဝန်ထမ်း အမည်
ဇနီး
စက်ဝန်းအားအမှတ်ဖြစ်ပါ ။ စက်ဝန်း(၁) ။ စက်ဝန်း(၂) ။ စက်ဝန်း(၃)
စက်ဝန်း (၄)
စက်ဝန်းအုပ်စု ၅၁၅၈၇၆၆
ကျေးဇူး ကျေးဇူး ကျေးဇူး
ပြည်နယ်/တိုင်း ၈၂၀၁၈
မြို့နယ် မြေဇာ

စီမံကိန်းအဆင့်ဖော်ပြချက်များ	စက်ဝန်း		အစည်းအဝေးအတွက်စက်ဝန်းအချိန်ဇယား			
	စတင်သည့် ဇနီး	ပြီးဆုံးသည့်ဇနီး	အချိန်အား အချိန်အတွက်	အချိန်အား အချိန်အတွက်	အချိန်အား အချိန်အတွက်	လျှို့ဝှက်ထားသော အချိန်အတွက် နှင့် လျှို့ဝှက်ထားသော
၁။ ကျေးဇူးစီမံကိန်း ပိတ်ဆက်အစည်းအဝေး	၇.၃.၂၀၁၇	၇.၃.၂၀၁၇	၅၂	၂၇	၈၈	
၂။ ကျေးဇူးစီမံကိန်း မြို့ရေး စီမံချက်ရေးဆွဲခြင်း အစည်းအဝေး	၅.၃.၂၀၁၇	၅.၃.၂၀၁၇	၃၆	၅၆	၆၃	
၃။ ကျေးဇူးစီမံကိန်း လုပ်ငန်းဆုံးဖြတ်ချက်ချသည့် အစည်းအဝေး	၁၆.၃.၂၀၁၇	၁၆.၃.၂၀၁၇	၃၇	၂၅	၄၆	
၄။ မြို့နယ်အဆင့် စီမံကိန်းရေးဆွဲရေး နှင့် အကောင်အထည်ဖော်ရေးကော်မတီ၏ စီမံကိန်း သုံးသပ်မှု အစည်းအဝေး			၈၅	၈၅	၈၅	၈၅
၅။ မြို့နယ် စီမံကိန်းရေးဆွဲရေး နှင့် အကောင်အထည်ဖော်ရေး ကော်မတီ၏ ဆုံးဖြတ်ချက်ကို ရွာသို့ အသိပေး အကြောင်းကြားသည့် အစည်းအဝေး						
၆။ စီမံကိန်းလုပ်ငန်းစီမံချက်ရေးဆွဲခြင်း အစည်းအဝေး						
၆.၁။ စီမံကိန်းလုပ်ငန်း အကောင်အထည်ဖော် ရေးအစီအစဉ် ရေးဆွဲခြင်း						
၆.၂။ ဝယ်ယူရေးအစီအစဉ် ရေးဆွဲခြင်း						
၆.၃။ ဘဏ္ဍာရေးကုန်ကျမှု လျာထားအစီအစဉ် ရေးဆွဲခြင်း						

၁၁။ ကျေးရွာဖွံ့ဖြိုးရေး ဦးစားပေး အစီအစဉ် (ပုံစံ ၈-၃)

ပုံစံ - ၈ - ၃ ကျေးရွာဖွံ့ဖြိုးရေး ဦးစားပေး အစီအစဉ် (Form PC 3)

လယ်ဥယျာဉ်ရှင်၊ အဆင့်(၃) ကျေးရွာဖွံ့ဖြိုးရေးအစီအစဉ်အပေး ပြီးဆုံးသောအခါ ကျေးရွာစီမံကိန်း အထောက်အကူပြု
 တော်မူပေးရန်အတွက် လူထုစည်းရုံးရေးမှူးအဖွဲ့အစည်းဖြင့် တိုက်ပုံစံကိုပြည့်စုံအောင် ပြုပြင်သွင်းရမည်။
 လူထုစည်းရုံးရေးမှူး/ဝန်ထမ်း အမည်

နေ့စွဲ ၅.၃. 2017

စက်ဝန်းအား အမှတ် ခြစ်ပါ (✓) ။ စက်ဝန်း(၁)
 ။ စက်ဝန်း(၂) ။ စက်ဝန်း(၃) ။ စက်ဝန်း(၄)

ပြည်နယ်/တိုင်း/မြို့နယ် ငွေဝေ ဦးစီးဌာန ကျေးရွာအမှတ် ၁၁၆၈၉ ကျေးရွာ ကွယ်ကျေးရွာ

က။ အစီအစဉ်အတိုင်းအစီအစဉ်အားအထောက်အကူပြုပေးရန်အတွက် အစီအစဉ်အတိုင်းအစီအစဉ်အားအထောက်အကူပြုပေးရန်အတွက် အစီအစဉ်အတိုင်းအစီအစဉ်အားအထောက်အကူပြုပေးရန်အတွက်

အမျိုးသား အဖွဲ့မှ တင်ပြသော အစီအစဉ်အတိုင်းအစီအစဉ်အားအထောက်အကူပြုပေးရန်အတွက်	အမျိုးသမီး အဖွဲ့မှ တင်ပြသော အစီအစဉ်အတိုင်းအစီအစဉ်အားအထောက်အကူပြုပေးရန်အတွက်
၀ စာသင်ကျောင်းမြို့ကြား ဖွဲ့စည်း	၀ စာသင်ကျောင်းမြို့ကြား/ပျက်မရှိ
၂ စာသင်ကျောင်းမြို့ကြား ဖွဲ့စည်း	၂ စာသင်ကျောင်းမြို့ကြား/ပျက်မရှိ
၃ စာသင်ကျောင်းမြို့ကြား ဖွဲ့စည်း	၃ စာသင်ကျောင်းမြို့ကြား/ပျက်မရှိ
၄ စာသင်ကျောင်းမြို့ကြား ဖွဲ့စည်း	၄ စာသင်ကျောင်းမြို့ကြား/ပျက်မရှိ
၅ စာသင်ကျောင်းမြို့ကြား ဖွဲ့စည်း	၅ စာသင်ကျောင်းမြို့ကြား/ပျက်မရှိ
၆ စာသင်ကျောင်းမြို့ကြား ဖွဲ့စည်း	၆ စာသင်ကျောင်းမြို့ကြား/ပျက်မရှိ

ခ။ မွှေးနှင်းခြင်း - နောင်လာမည့် (၅) နှစ် အတွင်း ကျေးရွာဖွံ့ဖြိုးရေး မွှေးနှင်းလျာထားချက်များအား တင်ပြပါ။

အမျိုးသားအဖွဲ့မှ တင်ပြသော မွှေးနှင်းလျာထားချက်များ	အမျိုးသမီးအဖွဲ့မှ တင်ပြသော မွှေးနှင်းလျာထားချက်များ
၀ စာသင်ကျောင်းမြို့ကြား ဖွဲ့စည်း	၀ စာသင်ကျောင်းမြို့ကြား ဖွဲ့စည်း
၂ စာသင်ကျောင်းမြို့ကြား ဖွဲ့စည်း	၂ စာသင်ကျောင်းမြို့ကြား ဖွဲ့စည်း
၃ စာသင်ကျောင်းမြို့ကြား ဖွဲ့စည်း	၃ စာသင်ကျောင်းမြို့ကြား ဖွဲ့စည်း
၄ စာသင်ကျောင်းမြို့ကြား ဖွဲ့စည်း	၄ စာသင်ကျောင်းမြို့ကြား ဖွဲ့စည်း
၅ စာသင်ကျောင်းမြို့ကြား ဖွဲ့စည်း	၅ စာသင်ကျောင်းမြို့ကြား ဖွဲ့စည်း
၆ စာသင်ကျောင်းမြို့ကြား ဖွဲ့စည်း	၆ စာသင်ကျောင်းမြို့ကြား ဖွဲ့စည်း

ဂ။ လူထုစီမံကိန်း၏ လာမည့် (၄) နှစ်အတွက် အကျိုးစီးပွား ဦးစားပေး ဖွံ့ဖြိုးတိုးတက်မှု လုပ်ငန်း အစီအစဉ်များအားဖော်ပြပါ။

အဆင့်	ကျေးရွာအတွက် ဦးစားပေး ဖွံ့ဖြိုးတိုးတက်မှု လုပ်ငန်းစဉ်များ	အဆိုပြုသူ (အမျိုးသားများ/ အမျိုးသမီးများ/ အမျိုးသား+ အမျိုးသမီး)	ခန့်မှန်းကုန်ကျ စရိတ်	အကျိုးခံစားခွင့်ရှိသူ ခန့်မှန်းခြေ အရေအတွက်
၀	စာသင်ကျောင်းမြို့ကြား ဖွဲ့စည်း	35+26 = 63 mt		472
၂	ကျေးရွာအတွက် စာသင်ကျောင်း ဖွဲ့စည်း	63 mt		
၃	စာသင်ကျောင်းမြို့ကြား ဖွဲ့စည်း	63 m		
၄	ကျေးရွာအတွက် စာသင်ကျောင်း ဖွဲ့စည်း	63 mt		
၅	ကျေးရွာအတွက် စာသင်ကျောင်း ဖွဲ့စည်း	63 m		
၆	ကျေးရွာအတွက် စာသင်ကျောင်း ဖွဲ့စည်း	mt		

ယ။ လူထုစီမံကိန်း၏ လာမည့် (၄)နှစ်အတွက် အကျုံးမဝင်သော ဦးစားပေး ဖွံ့ဖြိုးတိုးတက်မှု လုပ်ငန်း အစီအစဉ်များအားဖော်ပြပါ။

အဆင့်	ကျေးရွာအတွက် ဦးစားပေး ဖွံ့ဖြိုး တိုးတက်မှု လုပ်ငန်းစဉ်များ	အဆိုပြုသူ (အမျိုးသားများ/ အမျိုးသမီးများ/အမျိုးသား+ အမျိုးသမီး)	အခန်းကဏ္ဍ
၀	စောလှ၊ ချို၊ စောကုမ္ပဏီ	၃၅+၃၈ = ၆၃	m+e
၂	ကျေးရွာစာပေ/မပျားတောင်ခဲခြင်း	၆၃	m+e
၃	မဟာသင်တန်းပုံစံတော်လှန်ခြင်း	၆	၆၃
၄	ယင်းကျမ်းစာတော်လှန်ခြင်း	m	၆၃
၅			
၆			
၇			
၈			

ခေါင်းဆောင်၊ ကျေးရွာစီမံကိန်းအထောက်အကူပြုကော်မတီမှ အတည်ပြုသည်။

အမည် သန့်စောထွန်း လက်မှတ် [Signature] နေ့စွဲ ၇-၅-၂၀၁၇

ပုံစံ - ၀ - ၃ ကျေးရွာခွဲ၊ ငြိမ်းရေး ဦးစားပေးအစီအစဉ် (Form PC 3)

လယ်ယာနှင့် ရွာ၊ အဆင့်(၃) ကျေးရွာမှိုက်မှိုက်ချက်အစည်းအဝေး ပြီးဆုံးသောအခါ ကျေးရွာပုံစံကိန်း အထောက်အကူပြု
 ကော်မတီသည် လူထုစည်းရုံးရေးမှူးအကူအညီဖြင့် ဤပုံစံကိုပြည့်စုံအောင် ဖြည့်သွင်းရမည်။

လူထုစည်းရုံးရေးမှူး/ဝန်ထမ်း အမည် ဒေါ်အေးဦး

နေ့စွဲ ၂၀၁၁.၁၂ ကော်ဝန်းအား အမှတ်ဖြစ်ပါ (✓) □ ကော်ဝန်း(၁)
 □ ကော်ဝန်း(၂) □ ကော်ဝန်း(၃) □ ကော်ဝန်း(၄)

ပြည်နယ်/တိုင်း ဧရာဝတီ ပြည်နယ် ပုသိမ် ကျေးရွာအုပ်စု မင်္ဂလာ ကျေးရွာ ကွမ်းစိမ်း

က။ အခက်အခဲအတားအဆီးများအားဆွေးနွေးခြင်း - ယခုလက်ရှိအခြေအနေတွင် ဤကျေးရွာခွဲ၊ ငြိမ်းတိုးတက်ရေးအတွက် အဓိက အခက်အခဲအတားအဆီးများသည် မည်သည့်များဖြစ်ပါသနည်း။ (အမျိုးသား/သမီး အနည်းဆုံးအခက်အခဲ ၅ ခုစီဖော်ပြပါ)

အမျိုးသား အဖွဲ့မှ တင်ပြသောအခက်အခဲအတားအဆီးများ		အမျိုးသမီး အဖွဲ့မှတင်ပြသောအခက်အခဲအတားအဆီးများ	
၁		၁	
၂		၂	
၃		၃	
၄		၄	
၅		၅	
၆		၆	

ခ။ မျှော်မှန်းခြင်း - နောင်လာမည့် (၅) နှစ် အတွင်း ကျေးရွာခွဲ၊ ငြိမ်းရေး မျှော်မှန်းလျာထားချက်များအား တင်ပြပါ။

အမျိုးသားအဖွဲ့မှ တင်ပြသောမျှော်မှန်းချက်များ		အမျိုးသမီးအဖွဲ့မှ တင်ပြသောမျှော်မှန်းချက်များ	
၁		၁	
၂		၂	
၃		၃	
၄		၄	
၅		၅	
၆		၆	

ဂ။ လူထုပုံစံကိန်း၏ လာမည့် (၄) နှစ်အတွက် အကျိုးဝင်သော ဦးစားပေး ဖွံ့ဖြိုးတိုးတက်မှု လုပ်ငန်း အစီအစဉ်များအားဖော်ပြပါ။

အဆင့်	ကျေးရွာအတွက် ဦးစားပေး ဖွံ့ဖြိုးတိုးတက်မှု လုပ်ငန်းစဉ်များ	အဆိုပြုသူ (အမျိုးသားများ/ အမျိုးသမီးများ/အမျိုးသား+ အမျိုးသမီး)	ခန့်မှန်းကုန်ကျ ဝင်ရိတ်	အကျိုးခံစားခွင့်ရှိသူ ခန့်မှန်းခြေ အရေအတွက်
၁	<u>အခြေခံအဆောက်အအုံ</u>	<u>အမျိုးသား</u>	<u>၂၅၅၀၀၀</u>	<u>၅၀၀</u>
၂	<u>တံတား (ရွာနားဆက်)</u>	<u>အမျိုးသား + အမျိုးသမီး</u>		<u>၅၀၀</u>
၃	<u>အေးလျှော့</u>	<u>အမျိုးသမီး</u>		<u>၅၀၀</u>
၄				
၅				
၆				

24.11.17

ရွှေဘိုမြို့နယ်

၂၀၁၅

ကဏ္ဍ: ၁၀

ကဏ္ဍကဏ္ဍ	အဖွဲ့အစည်း	ဖွဲ့စည်းရေးလုပ်ငန်း
<ul style="list-style-type: none"> - ယူနိုက်တက် အဖွဲ့အစည်း - ယူနိုက်တက် အဖွဲ့အစည်း - ယူနိုက်တက် အဖွဲ့အစည်း - အဖွဲ့အစည်း 	<ul style="list-style-type: none"> - အဖွဲ့အစည်း - အဖွဲ့အစည်း - အဖွဲ့အစည်း - အဖွဲ့အစည်း 	<ul style="list-style-type: none"> - အဖွဲ့အစည်း - အဖွဲ့အစည်း - အဖွဲ့အစည်း - အဖွဲ့အစည်း

ကဏ္ဍကဏ္ဍ	အဖွဲ့အစည်း	ဖွဲ့စည်းရေးလုပ်ငန်း
<ul style="list-style-type: none"> - အဖွဲ့အစည်း - အဖွဲ့အစည်း - အဖွဲ့အစည်း - အဖွဲ့အစည်း - အဖွဲ့အစည်း - အဖွဲ့အစည်း 	<ul style="list-style-type: none"> - အဖွဲ့အစည်း - အဖွဲ့အစည်း - အဖွဲ့အစည်း - အဖွဲ့အစည်း - အဖွဲ့အစည်း - အဖွဲ့အစည်း 	<ul style="list-style-type: none"> - အဖွဲ့အစည်း - အဖွဲ့အစည်း - အဖွဲ့အစည်း - အဖွဲ့အစည်း - အဖွဲ့အစည်း - အဖွဲ့အစည်း

ပုံစံ - ၀-၃ ကျေးရွာခွဲ၊ ပြီးရေး ဦးစားပေးအစီအစဉ် (Form PC 3)

အဆင့်(၃)ကျေးရွာမှိုက်မှိုက်ချက်အစဉ်အဝေးပြီးဆုံးသောအခါ ကျေးရွာစီမံကိန်း အထောက်အကူပြု
မည် လူထုစည်းရုံးရေးမှူးအကူအညီဖြင့် ဤပုံစံကိုပြည့်စုံအောင် ဖြည့်သွင်းရမည်။

ဦးစီးရေးမှူး/ဝန်ထမ်း အမည်

ဦးဝင်းမြင့်ကျော်

7.11.2018

စက်ဝန်းအား အမှတ်ခြစ်ပါ (✓) စက်ဝန်း(၁)
 စက်ဝန်း(၂) စက်ဝန်း(၃) စက်ဝန်း(၄)

ပြည်နယ်/တိုင်း	မြို့နယ်	ကျေးရွာအုပ်စု	ကျေးရွာ
မကွေး	ဇေယျကော	ဘက်ကျောင်း	ကျေးရွာကြီး

က၊ အခက်အခဲအတားအဆီးများအားဆွေးနွေးခြင်း - ယခုလက်ရှိအခြေအနေတွင်ဤကျေးရွာခွဲ၊ ပြီးတိုးတက်ရေးအတွက်
အဓိကအခက်အခဲအတားအဆီးများသည် မည်သည်များဖြစ်ပါသနည်း။ (အမျိုးသား/သမီး အနည်းဆုံးအခက်အခဲ ၅ ခုစီဖော်ပြပါ)

အုပ်စုခွဲဆွေးနွေးမှုများမှ တင်ပြသောအခက်အခဲအတားအဆီးများ	
မြို့အစွဲ၊ လျှော့ရွာကွင်းလမ်း၊ သွားလာရေး ခက်ခဲခြင်း	<input type="checkbox"/> ကျား <input checked="" type="checkbox"/> မ ကျား+ မ
မြို့အစွဲ၊ ရွာချင်းဆက်လမ်း၊ သွားလာရေး ခက်ခဲခြင်း	<input type="checkbox"/> ကျား <input checked="" type="checkbox"/> မ ကျား+ မ
သက်ကြီး၊ ခွယ်စိုင့်၊ ကလေးများလျှော့ လျော့ခက်ခဲခြင်း	<input type="checkbox"/> ကျား <input checked="" type="checkbox"/> မ ကျား+ မ
ကလေး၊ လူကြီးများလွယ်လွယ်သွားလာ လျော့ခက်ခဲခြင်း	<input type="checkbox"/> ကျား <input checked="" type="checkbox"/> မ ကျား+ မ
	<input type="checkbox"/> ကျား <input type="checkbox"/> မ <input type="checkbox"/> ကျား+ မ

ခ၊ မျှော်မှန်းခြင်း- နောင်လာမည့် (၅)နှစ် အတွင်း ကျေးရွာခွဲ၊ ပြီးရေး မျှော်မှန်းလျာထားချက်များအား တင်ပြပါ။

အုပ်စုခွဲဆွေးနွေးမှုများမှ တင်ပြသောအခက်အခဲအတားအဆီးများ	
မြို့အစွဲ၊ လျှော့ရွာကွင်းလမ်း၊ သွားလာရေး ခက်ခဲခြင်း	<input type="checkbox"/> ကျား <input checked="" type="checkbox"/> မ ကျား+ မ
မြို့အစွဲ၊ ရွာချင်းဆက်လမ်း၊ သွားလာရေး ခက်ခဲခြင်း	<input type="checkbox"/> ကျား <input checked="" type="checkbox"/> မ ကျား+ မ
သက်ကြီး၊ ခွယ်စိုင့်၊ ကလေးများလျှော့ လျော့ခက်ခဲခြင်း	<input type="checkbox"/> ကျား <input checked="" type="checkbox"/> မ ကျား+ မ
ကလေး၊ လူကြီးများလွယ်လွယ်သွားလာ လျော့ခက်ခဲခြင်း	<input type="checkbox"/> ကျား <input checked="" type="checkbox"/> မ ကျား+ မ
	<input type="checkbox"/> ကျား <input type="checkbox"/> မ <input type="checkbox"/> ကျား+ မ

၈။ လူထုစီမံကိန်း၏ လာမည့် (၄) နှစ်အတွက် အကျုံးမဝင်သော ဦးစားပေး ဖွံ့ဖြိုးတိုးတက်မှု လုပ်ငန်း အစီအစဉ်များအား

ဦးစားပေး အဆင့်	ကျေးရွာအတွက် ဦးစားပေး ဖွံ့ဖြိုးတိုးတက်မှု လုပ်ငန်းစဉ်များ	အဆိုပြုသူ (အမျိုးသားများ/ အမျိုးသမီးများ/ အမျိုးသား + အမျိုးသမီး)	အခန်းကဏ္ဍ	ဦးစားပေး အဆင့် သတ်မှတ်ချက်	ခန့်မှန်း ကုန်ကျ ဝင်ရက်	အကျုံးမဝင်သော နည်းလမ်းကြမ်းစာများ		
						ကျား	မ	ပေါင်း
၀	အကျွမ်းသင်တန်း	၈ + ၈	ကျေးရွာအတွက်	၁	၂၅၀၀၀၀	၂၅၀	၂၅၀	၅၀၀
၂	ကျေးရွာအတွက် အကျိုးသက်သာချက်	၈ + ၈	မ	၂	၂၀၀၀၀၀	၂၀၀	၂၀၀	၄၀၀
၃	ကျေးရွာအတွက် အကျိုးသက်သာချက်	၈ + ၈	ကျေးရွာအတွက်	၃	၂၀၀၀၀၀	၂၀၀	၂၀၀	၄၀၀
၄	ကျေးရွာအတွက် အကျိုးသက်သာချက်	၈ + ၈	ကျေးရွာအတွက်	၄	၂၀၀၀၀၀	၂၀၀	၂၀၀	၄၀၀
၅								

၉။ လူထုစီမံကိန်း၏ လာမည့် (၄) နှစ်အတွက် အကျုံးမဝင်သော ဦးစားပေး ဖွံ့ဖြိုးတိုးတက်မှု လုပ်ငန်း အစီအစဉ်များအားဖော်ပြပါ။

အဆင့်	ကျေးရွာအတွက် ဦးစားပေး ဖွံ့ဖြိုးတိုးတက်မှု လုပ်ငန်းစဉ်များ	အဆိုပြုသူ (အမျိုးသားများ/ အမျိုးသမီးများ/ အမျိုးသား + အမျိုးသမီး)	အခန်းကဏ္ဍ
၀	ကျေးရွာအတွက် အကျိုးသက်သာချက်	၈ + ၈	ကျေးရွာအတွက်
၂	ကျေးရွာအတွက် အကျိုးသက်သာချက်	၈	မ
၃			
၄			
၅			

ခေါင်းဆောင်၊ ကျေးရွာစီမံကိန်းအထောက်အကူပြုကော်မတီမှအတည်ပြုသည်။

အမည် ဦးကျော်စွာ လက်မှတ် [လက်မှတ်] ခန့်မှန်း ၇.၁၁.၂၀၁၈

၁၂။ ကျေးရွာအုပ်စုစီမံကိန်းလုပ်ငန်းခွဲရွေးချယ်ခြင်း (ပုံစံ ၀-၄)

ပုံစံ - ၀ - ၄ ကျေးရွာအုပ်စုစီမံကိန်းလုပ်ငန်းခွဲရွေးချယ်ခြင်းပုံစံ (Form PC 4)

လယ်ဉာဏ်ကျွမ်းကျင်မှု စီမံကိန်းလုပ်ငန်းခွဲရွေးချယ်မှုအစည်းအဝေးပြီးနောက်တွင် ကျေးရွာအုပ်စုမှ CF/TF တို့၏ အကူအညီရယူ၍ ကျေးရွာစီထောက်ကော်မတီမှ လက်မှတ်ရေးထိုးပြီး အဆိုပါပုံစံအား ပြည်စုံအော်ဂဲနိုင်းဌာနသို့ ပို့ဆောင်ရမည်။ ဤပုံစံအား ပြည်စုံအော်ဂဲနိုင်းဌာနမှ ပြန်ပို့ပေးခြင်းဖြစ်ပြီး ကျေးရွာအုပ်စုမှ ပြန်ပို့ပေးခြင်းမဟုတ်ဘဲ နောက်ဆက်တွဲအဖြစ် ထားရှိရမည်။ CF မှ ကျေးရွာအုပ်စုရွေးချယ်မှုစီမံကိန်းလုပ်ငန်းခွဲရွေးချယ်မှု အချက်အလက်များကို MIS သို့ ထည့်သွင်းရမည်။ (ယခုစီမံကိန်းလုပ်ငန်းခွဲ မလုပ်ကိုင်သော ကျေးရွာများ မပါဝင်ပါ။)

ကျေးရွာအုပ်စုရွေးချယ်မှု/ဝန်ထမ်းအမည် ဦးဖြောင့်ဖြူ

နေ့စွဲ 18.5.2017

ပြည်နယ်/တိုင်း ဧရာဝတီ ပြနယ် ငယ်တေ

စက်ဝန်းအားအမှတ်ဖြစ်ပေးပါ။(✓) စက်ဝန်း(၁) စက်ဝန်း(၂) စက်ဝန်း(၃) စက်ဝန်း(၄)

ကျေးရွာအုပ်စု ၁၅ ကျေးရွာ

ကျေးရွာအမည်	ဆောင်ရွက်မည့် လုပ်ငန်းများ	အတိုင်အတာ	ခန့်မှန်း တိုက်ရိုက် အကျိုးခံစားခွင့် ရှိသူများ	အဆိုပြုစင်ပြုသူ	စီမံကိန်းမှ ထည့်သွင်းမည့် ဝင်ရောက်မှု	ခန့်မှန်းကုန်ကျစရိတ်	အခြားထည့်သွင်းမှု (ခေါ်ပြုပါ)	စက်ဝန်း
သစ်ကျောင်း	စာသင်ကျောင်း ဝါးကြိုးခြင်း	30'x30'x12'	2037	□ ကျေး □ မ ■ ကျေး+မ	7000000			7000000
သီပေါကျောင်း	ရွာကျောင်းဆောက် လမ်းခြင်း	255'x9'x4'	1087	□ ကျေး □ မ ■ ကျေး+မ	7500000	3000000		10270000 7500000
ရွာသစ်ကျောင်း	ရွာကျောင်းဆောက် လမ်းခြင်း	1537'x6'x4'	328	□ ကျေး □ မ ■ ကျေး+မ	5300000			5300000
အောင်သုတေသနကျောင်း	ရွာကျောင်းဆောက် လမ်းခြင်း	1635'x6'x4'	300	□ ကျေး □ မ ■ ကျေး+မ	5300000			5300000
ဂုံကျောင်းကျောင်း	ရွာကျောင်းဆောက် လမ်းခြင်း	2025'x6'x4'	153	□ ကျေး □ မ ■ ကျေး+မ	6000000			6000000

ရာထူး ကျေးရွာအုပ်စု စီ/ထောက်ကော်မတီ ဥက္ကဋ္ဌ

အမည် လက်မှတ် ရက်စွဲ

ဦးဖြောင့်ဖြူ 17.5.17

ပုံစံ - ၈ - ၄ ကျေးရွာအုပ်စုစီမံကိန်းလုပ်ငန်းခွဲရွေးချယ်ခြင်းပုံစံ (Form PC 4)

လမ်းညွှန်ချက်၊ စီမံကိန်းလုပ်ငန်းခွဲရွေးချယ်မှုအစည်းအဝေးပြီးနောက်တွင် ကျေးရွာအုပ်စုမှ CF/TF တို့၏ အကူအညီရယူ၍ ကျေးရွာစီထောက်ကော်မတီမှ လက်မှတ်ရေးထိုးပြီး အဆိုပါပုံစံအား ပြည်ပုံအောင်ဖြည့်သွင်းရမည်။ ဤပုံစံအား ပြည်ပုံစံဖြည့်သွင်းပြီးပါက ကျေးရွာအုပ်စုမှ ဦးတိုးတက်ရေးစီမံချက်တွင် TPIC သို့ ပေးပို့ရန်အတွက် နောက်ဆက်တွဲအဖြစ် ထားရှိရမည်။ CF မှ ကျေးရွာတစ်ရွာချင်းစီ၏ စီမံကိန်းလုပ်ငန်းခွဲဆိုင်ရာ အချက်အလက်များကို MIS သို့ ထည့်သွင်းရမည်။ (ယခုနစ်စီမံကိန်းလုပ်ငန်းခွဲ မလုပ်ကိုင်သော ကျေးရွာများ မပါဝင်ပါ။)

ကျေးရွာစည်းရုံးရေးမှူး/ဝန်ထမ်းအမည် **ဦးဝင်းမြင့်ကျော်စိုး** / **ဦးမိုးကျော်စိုး**

နေ့စွဲ **18.12.2018** စက်ဝန်းအားအမှတ်တံဆိပ်ပေးပါ။(✓) စက်ဝန်း(၁) စက်ဝန်း(၂) စက်ဝန်း(၃) စက်ဝန်း(၄)

ပြည်နယ်/တိုင်း **ဧရာဝတီ** မြို့နယ် **လှေတော** ကျေးရွာအုပ်စု **ဆစ်စီအေ**

ကျေးရွာအမည်	ဆောင်ရွက်မည့် လုပ်ငန်းများ	အတိုင်းအတာ	ခန့်မှန်း စိုက်ပျိုးရေး အကျိုးခံစားခွင့် ရှိသူများ	အဆိုပြုတင်ပြသူ	ခန့်မှန်းကုန်ကျစရိတ်			
					စီမံကိန်းမှ ထည့်ဝင်မှု	ကျေးရွာမှ ထည့်ဝင်မှု	အခြားထည့်ဝင်မှု (ဖော်ပြပါ) ထည့်ဝင်ငွေ အမည်/အဖွဲ့	
ဆံပါတ်ကွင်း	ရွာချင်းဆက် လွှဲကုန်စေရေး ခင်းကျောက်	1400' x 8' x 4'	943		9430000			9430000
ရွာဝတ်ကုန်	ရွာတွင်း လွှဲကုန်စေရေး ခင်းကျောက်	800' x 8' x 4'	241		7230000			7230000

ကုမ်းဝင်.စော	စာတွင်း ကွန်ကရစ် ခန်းကျောက် လမ်း	800' x 8' x 4'	504	<input type="checkbox"/> ကျား+မ <input type="checkbox"/> ကျား <input type="checkbox"/> မ <input checked="" type="checkbox"/> ကျား+မ	7230000	7230000
မိချောင်း.မိမိ	စာလင်ကျောင်း မြန်မာ့ပြုပြင် ခြင်း		604	<input type="checkbox"/> ကျား <input type="checkbox"/> မ <input checked="" type="checkbox"/> ကျား+မ	7230000	7230000
				<input type="checkbox"/> ကျား <input type="checkbox"/> မ <input type="checkbox"/> ကျား+မ		

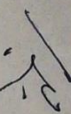
ရာထူး: ကျေးရွာအုပ်စု ဝိ/အထက်တော်မတီဥက္ကဋ္ဌ အမည် မြို့ဝင်တင် လက်မှတ်  ရက်စွဲ 15.12.2018

လမ်းပေါ်အရပ်:	လွန်ကော် ဘီးလမ်း	1000' x 3' x 6" x 2	2037	<input type="checkbox"/> ကျား + ဝ <input type="checkbox"/> ကျား <input type="checkbox"/> ဝ <input checked="" type="checkbox"/> ကျား + ဝ	10230000	10230000
တောင်ပေါ်အရပ်:	စာပင်ကျောင်း မြို့ခြံ ဖြင့်	90' x 30'	341	<input type="checkbox"/> ကျား <input type="checkbox"/> ဝ <input checked="" type="checkbox"/> ကျား + ဝ	7430000	7430000
ပုံနှိပ်စက်:	စွယ်စုံကျောင်း ဆောင်ရွက်ရေး လမ်း	600' x 8' x 4'	156	<input type="checkbox"/> ကျား <input type="checkbox"/> ဝ <input checked="" type="checkbox"/> ကျား + ဝ	5784175	5784175

ရာထူး: ကျေးရွာအုပ်စု ဝန်ထမ်း/စတင်ကော်မတီဝင်အဖွဲ့ဝင် ဦးစိုးတင် လက်မှတ် _____ ရက်စွဲ 13.12.2018

ပထမ အကြိမ် အစည်းအဝေး မှတ်တမ်း

ရက်စွဲ - 30.9.18

ကျေးဇူး - မြန်မာ့အလင်းစာ

နေရာ - လော့ဘီအရပ်အရပ်

တက်ရောက်သူ - (က) 45 + (ခ) 14 ပေါင်း = 59

ဆွေးနွေးချက် " " ပထမ အကြိမ် လူထု ဖပဉ်ဒြပ်စိန်ကိန်း လူထုအစည်းအဝေးဖွဲ့
တို့ ကျေးဇူး ဝါး၊ ငါး၊ လော့ဘီ တွင်ပြုလုပ်ပြီး ကျေးဇူး ဂုဏ်ထူး

များ၍ အဖွင့် အမြင် တောင်းပြောကြား ဖွင့် ဖွင့် ခဲ့ပြီး ကျေးဇူး ဖြိုးတိုးတက်ရေးအတွက်
အိမ်ထောင်ရေး ပါဝင် ဆောင်ရွက်မှု၏ အရေးပါသည့် အား ပြောကြားခဲ့ပါသည်။

ဆက်လက်၍ ဖက်ဆက် နည်း ပညာ များ ဦးစိုးကျော်စိုး
နှင့် လူထု စည်းရုံးရေး ဖွဲ့ ဦးစိုး ဖြင့်ကျော်စိုးနှင့် မိမိကိန်း မိတ်ဆက်ခြင်းနှင့်
ရက်စွဲ ချက် အစည်းအဝေး ရက်စွဲ ချက် တို့အား ရှေးလမ်းပြောကြား ခဲ့ပါသည်။
ဦးစိုးကျော်စိုးနှင့် စတင် မိမိကိန်း စက်ကိန်း အား ရှေးလမ်းပြောကြား ခဲ့ပြီး ဦးစိုးဖြင့်
ကျော်စိုး နှစ်ယောက်တို့တွင် ဆွဲထားသော PRA များ အားဖြင့် စတင် ရှေးပြုပြီး
ယခု အတွက် ဖြစ်ပွားပြင်ဆင် လိုအပ်သည် များကို လူထုအား မေးမြန်း ဖော်ထုတ်
ကာ ဖြစ်ပွားပြင်ဆင် ခဲ့ပါသည်။

ထို့နောက် ကျေးဇူး ဂုဏ်ထူး များ နှင့် ချက် အမှာစာ
ဖြောင့်ကြား ခဲ့ပြီး နှစ်ယောက် အကြိမ် အစည်းအဝေး အတွက် လည်း မပျက် မလွတ်
တက်ရောက်ကြပါရန် ဖိတ်ကြား ခဲ့ကာ အစည်းအဝေး ပြီးစဉ် ကြောင်း ကြော်ငြာ
ခဲ့ပါသည်။

မှတ်တမ်းဒြပ်စိန်ကိန်း - ဦးစိုးဖြင့်

ဦးစီးဌာန၏ အစည်းအဝေး မှတ်တမ်း

ကျေးဇူးတင်

ကျေးဇူးတင်

ကျေးဇူးတင်

ကျေးဇူးတင်

ကျေးဇူးတင်

ကျေးဇူးတင်

ကျေးဇူးတင်

ကျေးဇူးတင်

ကျေးဇူးတင်

ကျေးဇူးတင်

ကျေးဇူးတင်

ကျေးဇူးတင်

ကျေးဇူးတင်

ကျေးဇူးတင်

ကျေးဇူးတင်

ကျေးဇူးတင်

ကျေးဇူးတင်

ကျေးဇူးတင်

ကျေးဇူးတင်

၁၄။ ကဏ္ဍအလိုက် ဖွံ့ဖြိုးရေး ဦးစားပေးလုပ်ငန်းများ

နောက်ဆက်တွဲ (၄) ခြားနားသောအပိုင်းများအတွက် ဦးစားပေးလုပ်ငန်းစဉ်များ

ကျေးရွာအုပ်စု။ သစ်တော

ကျေးရွာ။ ၊

ကျေးရွာ။ ၊

မူရင်းအား TPIC တွင်ထားရှိရပါမည်။ အခြားဌာနများနှင့် ညှိနှိုင်းရန်အတွက် မိတ္ထီလို ပေးပို့ရပါမည်။ MIS သွင်းရန်မလို။

အဆင့်	လုပ်ငန်းစဉ်များ	ဘယ်သူတွေက ဦးစားပေး ရှေးခိုသလဲ	အမှန် ခြစ်ရန်	လ/နှစ်	တာဝန်ပေးပေးသည့် သို့ အဖွဲ့အစည်း	ပြင်ပမှ ထည့်ဝင်မှု	
အခြေခံအဆောက်အအုံ	၁	အခြေခံအဆောက်အအုံ	အပိုသား	၁	၂၀၁၈	VPSC	
			အပိုသား	၁			
	၂	စက်မှု ဖွံ့ဖြိုးရေး	အပိုသား	၁	၂၀၁၉	VPSC	
			အပိုသား	၁			
			အပိုသား				
			အပိုသား				
အသက်မွေးဝမ်းကျောင်း/ ဝန်ထမ်းရေးရာ	၃	အသက်မွေးဝမ်းကျောင်း ဝန်ထမ်းရေးရာ	အပိုသား	၁		VPSC	
			အပိုသား	၁			
			အပိုသား				
			အပိုသား				
			အပိုသား				
			အပိုသား				
ကျန်းမာရေးနှင့်အဟာရ	၄	ကျန်းမာရေးနှင့်အဟာရ	အပိုသား	၁	၂၀၂၀	VPSC	
			အပိုသား	၁			
			အပိုသား				
			အပိုသား				
			အပိုသား				
			အပိုသား				
ပညာရေး			အပိုသား				
			အပိုသား				
			အပိုသား				
			အပိုသား				
			အပိုသား				
			အပိုသား				
အခြား	၅	အခြားအဖွဲ့အစည်း ဖွံ့ဖြိုးရေး	အပိုသား	၁		VPSC	
			အပိုသား	၁			
	၆	အခြားအဖွဲ့အစည်း ဖွံ့ဖြိုးရေး	အပိုသား	၁		VPSC	
			အပိုသား	၁			
	၇	အခြားအဖွဲ့အစည်း ဖွံ့ဖြိုးရေး	အပိုသား	၁		VPSC	
			အပိုသား	၁			

ဦးစီးဌာန(၄) ခြားနားသောအပိုင်းများအတွက် ဦးစီးဌာနမှ ဖြစ်ရလျက်ရှိသည်
 မြန်မာနိုင်ငံတော် VPS ဝင်အဖွဲ့ဝင်များအဖြစ် အခြားဌာနများနှင့် ညှိနှိုင်းရန်အတွက် မိတ္တူအား TPIC သို့ပို့ရပါမည်။ MIS data အနေဖြင့်
 မြန်မာနိုင်ငံတော် အစိုးရအဖွဲ့

အဆင့်	လုပ်ငန်း	မည်သူဦးစီးထားမလဲ	ကျေးဇူးတင်အောင်အပ် (သို့) အပ်စု	ပြင်ဆင်မှု ထောက်ပံ့ မလဲ	
အခြေခံအောက်တန်း	၀	ဦးစိုးလှိုင်	<input checked="" type="checkbox"/> ဝ <input type="checkbox"/> ကျား	သစ်ဇာတ်	
	၂	ဦးစိုးလှိုင်	<input checked="" type="checkbox"/> ဝ <input type="checkbox"/> ကျား	သစ်ဇာတ်	
	၃		<input type="checkbox"/> ဝ <input type="checkbox"/> ကျား		
	၄		<input type="checkbox"/> ဝ <input type="checkbox"/> ကျား		
	၅		<input type="checkbox"/> ဝ <input type="checkbox"/> ကျား		
	၆		<input type="checkbox"/> ဝ <input type="checkbox"/> ကျား		
အထက်တန်း/အထက်တန်းအထက်တန်း	၀	ခင်မာမာ	<input checked="" type="checkbox"/> ဝ <input type="checkbox"/> ကျား	သစ်ဇာတ်	
	၂		<input type="checkbox"/> ဝ <input type="checkbox"/> ကျား		
	၃		<input type="checkbox"/> ဝ <input type="checkbox"/> ကျား		
	၄		<input type="checkbox"/> ဝ <input type="checkbox"/> ကျား		
	၅		<input type="checkbox"/> ဝ <input type="checkbox"/> ကျား		
	၆		<input type="checkbox"/> ဝ <input type="checkbox"/> ကျား		
ပထမတန်း အထက်တန်း	၀	အေးအေး	<input checked="" type="checkbox"/> ဝ <input type="checkbox"/> ကျား	သစ်ဇာတ်	
	၂		<input type="checkbox"/> ဝ <input type="checkbox"/> ကျား		
	၃		<input type="checkbox"/> ဝ <input type="checkbox"/> ကျား		
	၄		<input type="checkbox"/> ဝ <input type="checkbox"/> ကျား		
	၅		<input type="checkbox"/> ဝ <input type="checkbox"/> ကျား		
	၆		<input type="checkbox"/> ဝ <input type="checkbox"/> ကျား		
ပထမတန်း	၀		<input type="checkbox"/> ဝ <input type="checkbox"/> ကျား		
	၂		<input type="checkbox"/> ဝ <input type="checkbox"/> ကျား		
	၃		<input type="checkbox"/> ဝ <input type="checkbox"/> ကျား		

		<input type="checkbox"/> မ		
		<input type="checkbox"/> ကျား		
၄		<input type="checkbox"/> မ		
၅		<input type="checkbox"/> ကျား		
အခြား	၀	<input checked="" type="checkbox"/> မ	မိလိန်ကျား	မာဝိလ်ကျား
		<input type="checkbox"/> ကျား		
	၂	<input type="checkbox"/> မ		
		<input type="checkbox"/> ကျား		
	၃	<input type="checkbox"/> မ		
		<input type="checkbox"/> ကျား		
	၄	<input type="checkbox"/> မ		
	<input type="checkbox"/> ကျား			
၅		<input type="checkbox"/> မ		
		<input type="checkbox"/> ကျား		

VDP အရည်အသွေးထိန်းချုပ်မှု

ထိန်းချုပ်သူ-	ရက်စွဲ-	ရွာ-	VDP ရက်စွဲ
		မြို့နယ်	ကျေးရွာအုပ်စု

VDP စာရွက်စာတမ်းပြီးဆုံးမှုကို စစ်ဆေးပါ။ (OM အရ)

- မျက်နှာပုံ (အဖုံး)
- မာတိကာ
- ကျေးရွာအခြေခံ (data)
- PSA အကျဉ်းချုပ်နှင့် PRA လုပ်ငန်းစဉ်
- အမျိုးသားအမျိုးသမီး အဖွဲ့များ၏ အခက်အခဲများ
- ကျေးရွာကျေးရွာမှန်းချက် (ဆွေးနွေးချက် ရလဒ်)
- အမျိုးသား၊ အမျိုးသမီးအဖွဲ့များ သဘောတူထားသည့် (၄) နှစ်အတွက် ဦးစားပေး လုပ်ငန်းများ စာရင်း (အခြေခံ အဆောက်အအုံ၊ အသက်မွေးမှု၊ ပညာရေး၊ လူမှုရေးထိန်းသိမ်းမှု၊)

နောက်ဆက်တွဲများ

- လူမှုရေးအကဲဖြတ်မှု၊ စာရွက်စာတမ်း၊ ဓါတ်ပုံနှင့် PRA လုပ်ငန်းစဉ်၊ မြေပုံများပါရမည်၊ စည်းစိမ်ပိုင်ဆိုင်မှု အဆင့်၊ Venn ပုံ.....
- ကျေးရွာစီမံကိန်း ရေးဆွဲရေး အစည်းအဝေးမှတ်တမ်း မိတ္တူ
- ကျေးရွာ၏ အချက်အလက် (PC 1 ပုံစံ)
- ကျေးရွာကျေးရွာမှန်းချက်

(၂) လူမှုရေးအကဲဖြတ်မှုအရည်အသွေးနှင့် (VDP စစ်ဆေးပါ)

- VDP တွင် ပါဝင်သော ဦးရေ (အမျိုးသားအမျိုးသမီး)
- လူမှုရေးအကဲဖြတ်မှုအရည်အသွေးနှင့် VDP အတွက် ရက်ပေါင်း
- PRA အသုံးပြုမှုအရည်အတွက်
- ပါဝင်သောဦးရေနှင့် လုပ်ငန်းများ မှတ်တမ်းတင်ခြင်း (အစည်းအဝေးမှတ်တမ်း၊ ဓါတ်ပုံ၊ တိုင်းရင်းသားအနည်းစုနှင့် ထိခိုက်လွယ်သောအဖွဲ့များ)
 - အလွန်ကောင်
 - ကောင်း
 - ညံ့
- လုပ်ငန်းများမှတ်တမ်းတင်ခြင်းနှင့် အမျိုးသမီးအဖွဲ့အစည်း၏ ရလဒ်အား ခွဲခြားပေးထားသလား၊
 - ရှိ
 - မရှိ
- စီမံကိန်း အရေအတွက် (အမျိုးသား၊ အမျိုးသမီးရွေးချယ်မှုအရေအတွက်)

PRA နှင့်သက်ဆိုင်သော အခြားစီမံကိန်းအရေအတွက် (အမျိုးသားအမျိုးသမီးရွေးချယ်မှုအရေအတွက်)