

ပြည်ထောင်စုသမ္မတ မြန်မာနိုင်ငံတော် အစိုးရ
စိုက်ပျိုးရေး၊ မွေးမြူရေးနှင့် ဆည်မြောင်းဝန်ကြီးဌာန
ကျေးလက်ဒေသဖွံ့ဖြိုးတိုးတက်ရေးဦးစီးဌာန
ပျော်ဘွယ်မြို့နယ်



လူထုဗဟိုပြုစီမံကိန်း
National Community Driven Development Project
(NCDDP)



ကျေးရွာဖွံ့ဖြိုးရေးအစီအစဉ်
Village Development Plan (VDP)
ကန်တဲကျေးရွာ၊ တမာကုန်းကျေးရွာအုပ်စု

၂၀၂၀ ခုနှစ်

ပျော်ဘွယ်မြို့



မာတိကာ

- ၁။ မြို့နယ်မြေပုံ
- ၂။ ကျေးရွာမြေပုံ(တည်နေရာ)
- ၃။ အုပ်စုတွင်ပါဝင်သောကျေးရွာများစာရင်း
- ၄။ ကျေးရွာအခြေခံအချက်အလက်များ (ကျေးရွာသမိုင်းကြောင်း)
- ၅။ လူထုပူးပေါင်းပါဝင်သော လူမှုဆန်းစစ်ခြင်းနှင့် အကဲဖြတ်ခြင်းလုပ်ငန်းစဉ်(PSA/PRA)အကျဉ်းချုပ်ဇယား
- ၆။ ကျေးရွာဖွံ့ဖြိုးရေးအစီအစဉ်အတွက်အသုံးပြုခဲ့သော PRA tools များနှင့်တစ်ခုချင်းစီအတွက် သုံးသပ် ချက်များ
- ၇။ ကော်မတီဝင်များရွေးချယ်ခြင်းနှင့်ကျေးရွာဖွံ့ဖြိုးရေးအစီအစဉ်ဆောင်ရွက်မှုမှတ်တမ်းခါတ်ပုံများ
- ၈။ ကျေးရွာအချက်အလက် (ပုံစံ-၁)
- ၉။ စီမံကိန်းစက်ဝန်းအချိန်ဇယား (ပုံစံ-၂)
- ၁၀။ ကျေးရွာဖွံ့ဖြိုးရေးဦးစားပေးအစီအစဉ် (ပုံစံ-၃)
- ၁၁။ အစည်းအဝေးမှတ်တမ်းများ
- ၁၂။ ကဏ္ဍအလိုက်ဦးစားပေးဖွံ့ဖြိုးရေးလုပ်ငန်းစဉ်များ



၁။ ဖျော်ဘွယ်မြို့နယ် မြေပုံ

ဖျော်ဘွယ်မြို့နယ်အခြေပြမြေပုံ

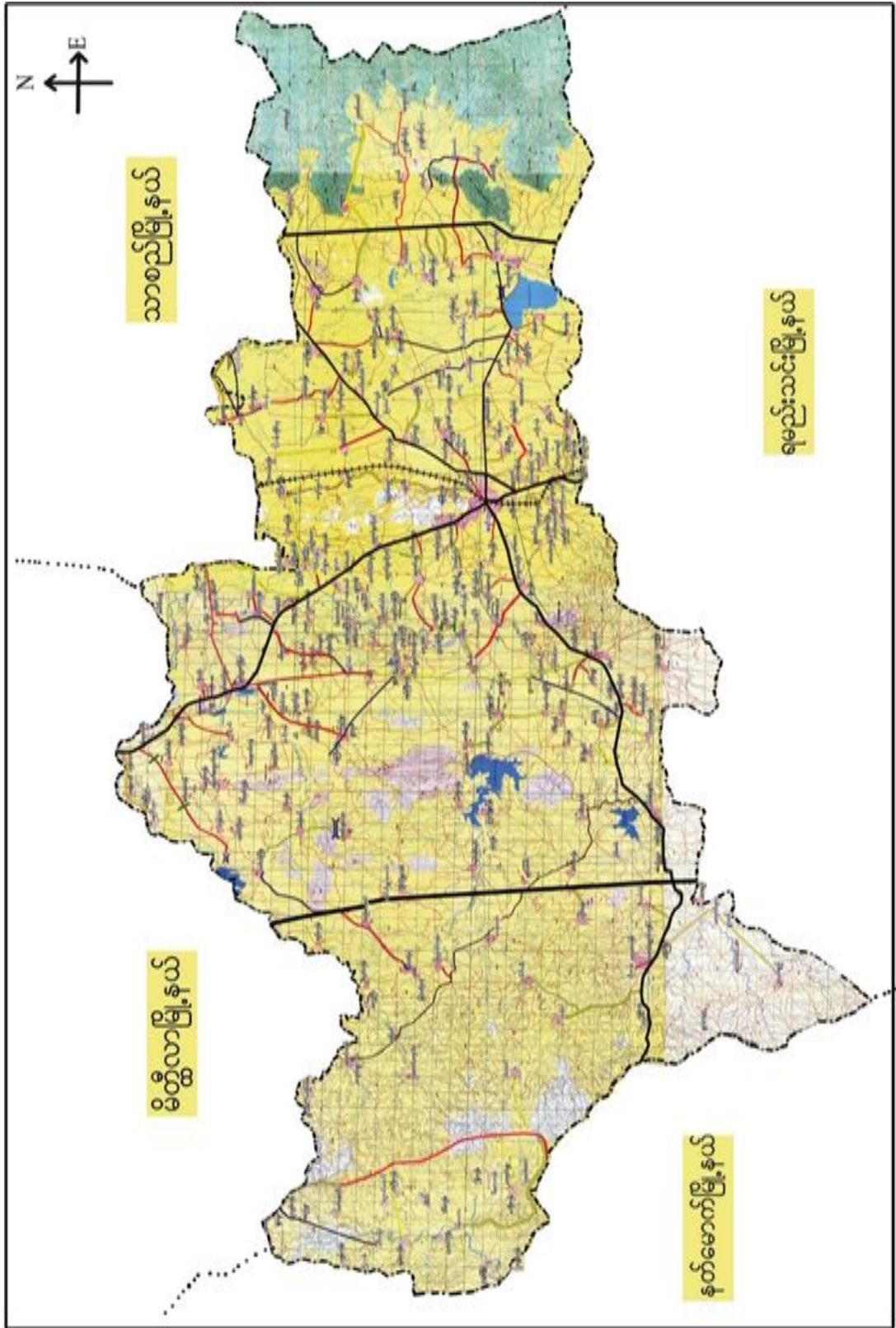



၂။ တမာကုန်းအုပ်စုအုပ်စုမြေပုံ

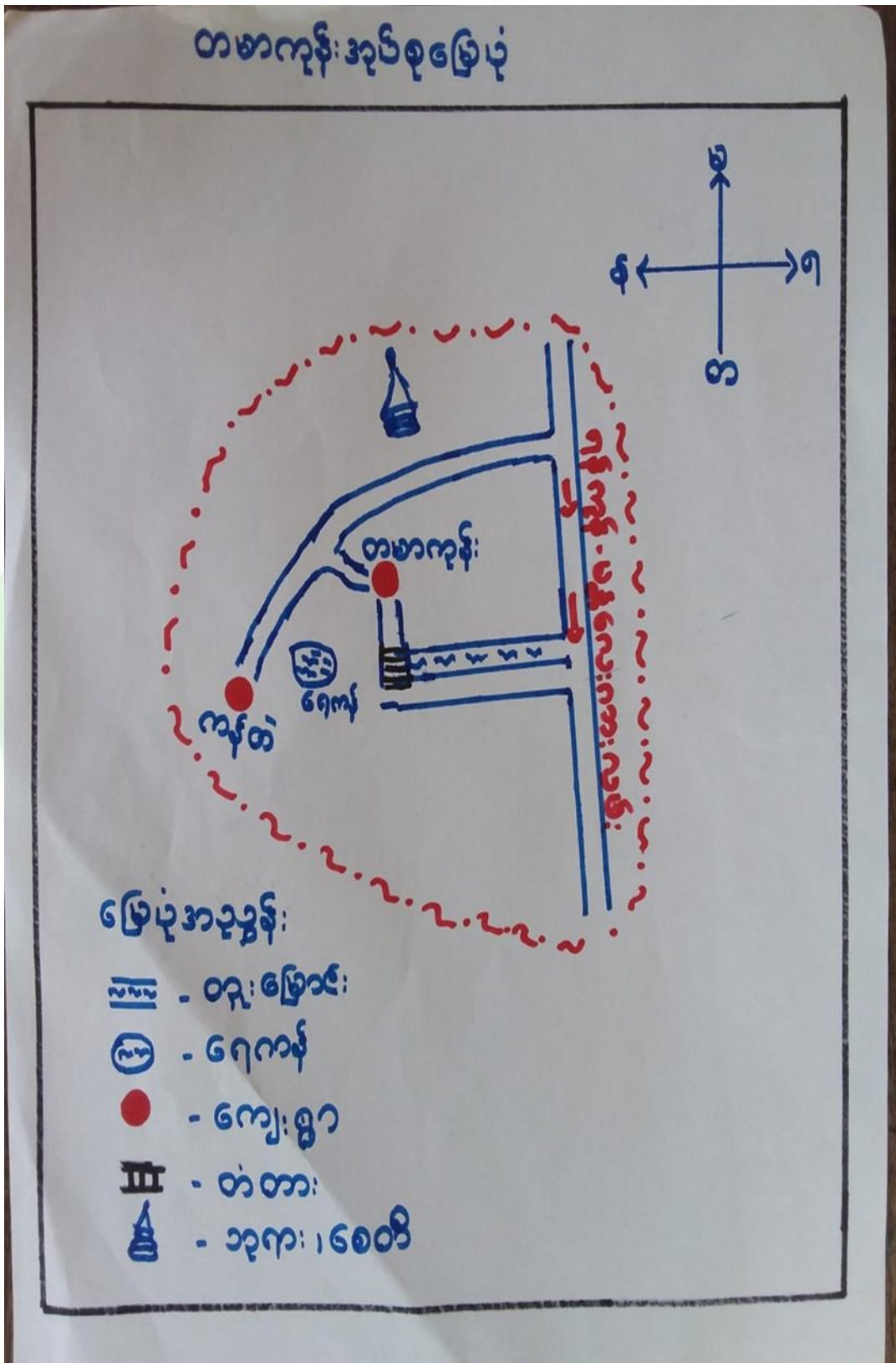



၃။ ကျေးရွာအုပ်စုတွင်ပါဝင်သော ကျေးရွာများ

၁။ တမာကုန်း ၂။ ကန်တဲ

၄။ ကျေးရွာ၏အခြေခံအချက်အလက်များ
ကျေးရွာသမိုင်းအကျဉ်း

ကန်တဲကျေးရွာ သမိုင်း

ကန်တဲကျေးရွာသည် ပေ၍ ဘွယ်ဖြို နှင့် ဇာမြစ်စန့် အကွာ
 တွင် တည်ရှိ ဖြစ်သည်။ ကန်တဲကျေးရွာ ဖော်ဖော်ကံ လာ ပုံ မှာ
 သခင် က ကန်နား တွင် တံငါ သတ်မှတ်တင်ကျတဖြည်းဖြည်း
 များလာသောအခါ ရွာဖြစ်လာပြီး ကန်နားတွင် ရှိသော တဲများ
 ကို အစွဲပြု၍ ကန်တဲ 'ပုအာမည်တွင် လာခဲ့သည်။ ကန်တဲရွာ၏
 အရှေ့ဘက်တွင် ဇရကန်နှင့် တမာကုန်း ကျေးရွာတည်ရှိပါ
 သည်။ ကန်တဲကျေးရွာ သို့ ကျေးရွာသား များသည် ဗုဒ္ဓဘာ
 သာ ကို ကိုးကွယ်ကြပြီး တောင်သူလုပ်ငန်းကို အဓိကလုပ်
 ကိုင်ကြသည်။ ပခုဒ္ဓါ၏ ကန်တဲကျေးရွာသည် အိမ်ထောင်
 စု (၄၅) စု ရှိပြီး လူဦးရေ ၅၄၃၁ ဦး နေထိုင် ဖြစ်သည်။



- ထိခိုက်လွယ်သောအုပ်စုများလူဦးရေ (သက်ကြီး၊ မြေယာမဲ့၊ မသန်စွမ်းအုပ်စုများ)

သက်ကြီး	မြေယာမဲ့	မသန်စွမ်း
၁၆		၅

- ကျေးရွာတွင်းရရှိနိုင်သော ဝန်ဆောင်မှုများ (ကျန်းမာရေးဆေးခန်း၊ စာသင်ကျောင်း)

ဆေးရုံ/ဆေးခန်း	စာသင်ကျောင်း	စာကြည့်တိုက်	မူကြိုကျောင်း	ဈေး
မရှိ	မရှိ	မရှိ	မရှိ	မရှိ

- ရွာသူရွာသားများ၏ အဓိကစီးပွားရေးလုပ်ငန်း (စိုက်ပျိုးမွေးမြူရေး၊ အခြားသီးနှံများ)

မွေးမြူရေး		စိုက်ပျိုးရေး		အခြား
ခိုင်းနွား	-	စပါး/ကြက်သွန်	နှမ်း	မရှိ

- အဓိကရရှိနိုင်သောအရင်းအမြစ်များ

ကျောက်	သဲ	ကျောက်ဆွေး	ဂျင်းမြေ	အခြား
မရှိ	မရှိ	မရှိ	မရှိ	မရှိ

- ကျေးရွာနှင့်သက်ဆိုင်သောအခြားအရင်းအမြစ်များ

သောက်သုံးရေရရှိနိုင်မှု	မြေလွတ် မြေရိုင်း	ဆည်ရေသောက်ဧရိယာ	အခြား
ရှိ	မရှိ	ရှိ	မရှိ



၅။ လူထုပူးပေါင်းပါဝင်သော လူမှုဆန်းစစ်ခြင်းနှင့် အကဲဖြတ်ခြင်းလုပ်ငန်းစဉ်(PSA / PRA) အကျဉ်းချုပ်ဇယား

စဉ်	ကရိယာများ (PRA Tools)	ရက်စွဲ	ဦးတည်အုပ်စုနှင့် ရည်ရွယ်ချက်များ	တက်ရောက်သူ			အဓိကဆွေးနွေးချက်များ
				ကျား	မ	ပေါင်း	
၁	ကျေးရွာလူမှုရေး၊ အရင်းအမြစ်ပြမြေပုံ (Social Map/ Resource Map)	၂၀.၁၀.၂၀၁၉	ရပ်မိရပ်ဖ၊ ကော်မတီဝင်များ၊ ကျေးရွာလူထုများ မြေပုံအားအသုံးပြု၍ ၎င်းတို့၏ အဓိကပြဿနာများ၊ အရင်းအမြစ်များနှင့် အခြေခံအဆောက်အ အုံအင်္ဂါအစိတ်အပိုင်းများ။	၁၄	၁၀	၂၄	ကျေးရွာလူထု၏ ထင်ရှားသောမြေနေရာ၊အခြေခံ ခြေခံအဆောက်အအုံများ၊တိုင်းရင်း င်းသားနှင့် ဘာသာရေး အဖွဲ့အစည်းများ၊မသန်စွမ်းသူရှိ သည့်အိမ်ထောင်စုများ၊အမျိုး မျိုးသမီးဦးဆောင်သည့်အိမ်ထောင် အိမ်ထောင်စုများ၊လူမှုရေးဆိုင်ရာ ရာအချက်အလက်များ။ ပြဿနာများနှင့် ဖြစ်နိုင်ခြေရှိသောအဆောက်အ အုံအင်္ဂါအစိတ်အပိုင်းများ
၂	ဥစ္စာနေကြွယ်ဝမှုအ ဆင့်သတ်မှတ်ခြင်း (Wealth Ranking)	၂၀.၁၁.၂၀၁၉	ကျေးရွာအတွင်းစီး ပွားရေးအခြေအနေ အနေအထား သောအုပ်စုများကိုစိ စိစစ်ရန် ချမ်းသာ၊ အလယ်အလတ်၊နွမ်း မ်းပါး၊ အလွန်နွမ်းပါးအုပ်စု ပုံစံများ	၁၄	၁၃	၂၇	ကျေးရွာအတွင်းရှိအိမ်ထောင်စု စုများအားလူမှုစီးပွားအခြေအနေ နေအလိုက် အုပ်စုများသတ်မှတ်ပေးခြင်း
၃	ကျေးမရေးရာကဏ္ဍ # ၁ ပိုင်ဆိုင်မှုနှင့်ခွဲခြမ်းစိ မ်းစိတ်ဖြာမှု	၂၀. ၁၁. ၁၉	၂၀.၁၁.၂၀၁၉	၁၄	၁၀	၂၄	အမျိုးသားနှင့်အမျိုးသမီးများ (အရင်းအမြစ်ပိုင်ဆိုင်အသုံးချမှု၊ မှု၊ထိန်းချုပ်မှုအားခွဲခြမ်းစိတ်ဖြာခြေ ဖြာခြင်း)။



၄	ရာသီခွင်ပြပြကွဒိန် (Seasonal Calendar)	၂၀.၁၁.၂၀၁၉	ကော်မတီဝင်၊ အမျိုးသမီး၊ အမျိုးသားများ	၁၄	၁၀	၂၄	ကျေးရွာတွင် တစ်နှစ်ပတ်လုံးကွဲပြားခြားနား ဆားနားသောအချိန်အလိုက် ဖြစ်ပျက်ဆောင်ရွက်ခဲ့သည့်ရာသီ ဘဏ္ဍာ၊ စိုက်ပျိုးသီးနှံများ၊ လယ်ယာလုပ်ငန်းများ၊ နေ့စားလုပ်ငန်းများ၊ မွေးမြူရေးလုပ်ငန်းများ၊ ဝမ်းစာဖူလုံမှု နှင့် ပွဲတော်များ
---	---	------------	---	----	----	----	--

၅	ကျားမရေးရာ# ၂ ။ပင့်ကူအိမ် ကွန်ယက် (Spider Web)	၂၀.၁၁.၂၀၁၉	အမျိုးသားများ နှင့် အမျိုးသမီးများ	၂၀	၁၆	၃၆	ကျေးရွာအတွင်းရှိအမျိုးသမီးများ ဘေးအန္တရာယ် အခြေအနေကိုသိရှိစေရန်တန် နိုးတူအခွင့်အရေးရရှိမှု နှင့် မရရှိသည့် အကြောင်းအရင်း၊ ပညာရေးအတွက်ဆုံးဖြတ်ချ တ်ချက်ချခြင်း၊ အိမ်မှုကိစ္စဆောင်ရွက်မှု
၆	အဖွဲ့အစည်းချိတ် ဆက်ပုံ- ပင်းပုံစံ(Venn Diagram)	၂၀.၁၁.၂၀၁၉	ကျေးရွာအုပ် ချုပ်ရေးအဖွဲ့၊ ကျေးရွာစီ/ ထောက်အဖွဲ့	၁၄	၁၀	၂၄	ကျေးရွာတွင်းရှိအဓိကအုပ်စုများ၊ အဖွဲ့အစည်းများတည်ရှိနေမှုကို ကိုသိရှိရန်၊ ၎င်းအဖွဲ့အစည်းများအုပ်စုများ ဘေးဆက်စပ်နေမှုပူးပေါင်းဆောင်ရွ ဆောင်ရွက်မှုအားသိရှိနိုင်ရန်၊
၇	ပြဿနာသစ်ပင် (Problem Tree)	၁၄.၁၀.၂၀၁၉	အမျိုးသားများနှင့် အမျိုးသမီးများ	၁၂	၁၃	၂၅	ကျေးရွာဖွံ့ဖြိုးတိုးတက်မှု နောက်ကျခြင်းအကြောင်းသိရှိ နိုင်ရန်
၈	ကျေးရွာ၏မျက်မှန် နန်းချက်(၄)နှစ်စာ စာကျေးရွာဖွံ့ဖြိုးရေး ရအစီအစဉ်	၂၀.၁၁.၂၀၁၉	အမျိုးသားအုပ်စု၊အ မျိုးသမီးအုပ်စု၊လူင ယ်အုပ်စု၊ ရပ်မိရပ်ဖအုပ်စု	၂၀	၁၆	၃၆	ကျေးရွာသားများ၏ မဲပေးရွေးချယ်ထားသည့် ဖွံ့ဖြိုးတိုးတက်ရေးလုပ်ငန်းစ းစဉ်များအားဦးစားပေးအလို က်သတ်မှတ်ချက်



၆။ကျေးရွာဖွံ့ဖြိုးရေးအစီအစဉ်အတွက်အသုံးပြုခဲ့သော PRA Tools များနှင့်တစ်ခုချင်းစီအတွက်သုံးသပ်ချက်များ

၆.၁။ ကျေးရွာတယ်အတမြေပုံ

လူဖွဲ့ရေးအရင်းအမြစ်ပြင်ပပုံ

မြို့နယ် - ပျော်သွယ်
အုပ်စု - တမော့ကျို

ကျေးရွာ - ကန်တံ

- - ရေတွင်း
- - ရေကန်
- ▤ - ၂၀ ငှက် ငါးပျံ ဖွားမြင်စေရန်
သော အစီအစဉ်အရ
- ▨ - ၁၀ ငှက် ငါးပျံ ဖွားမြင်
စေရန်အတွက် အစီအစဉ်
- ▩ - ၅ ငှက် ငါးပျံ ဖွားမြင်စေရန်
အတွက် အစီအစဉ်
- △ - အခြားအစီအစဉ်

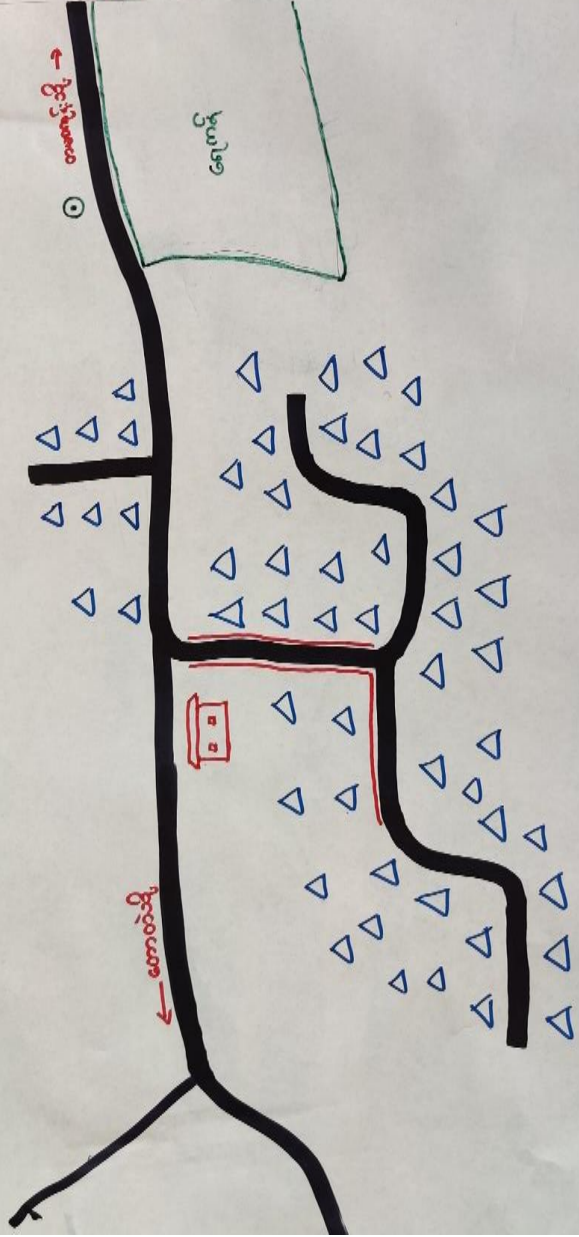



ကျေးရွာမြေပုံသုံးသပ်ချက်။

လူမှုရေး: ဗဟိုဗဟို ဖွင့်, သယ်ယူပို့ဆောင်ရေး
 ကျေးရွာ: ဗဟိုဗဟိုမြေပုံ
 ကျေးရွာ: ဝေပေး
 ကျေးရွာများ: ကျေးရွာများ, ကန်တို
 - ကျေးရွာများ: နယ်စပ်ဒေသများ, ဒေသများ
 ဖွဲ့စည်းပုံ: ကျေးရွာများ, နယ်စပ်ဒေသများ
 နယ်စပ်ဒေသများ: နယ်စပ်ဒေသများ, နယ်စပ်ဒေသများ
 ကျေးရွာများ: နယ်စပ်ဒေသများ, နယ်စပ်ဒေသများ
 ကျေးရွာများ: နယ်စပ်ဒေသများ, နယ်စပ်ဒေသများ
 ကျေးရွာများ: နယ်စပ်ဒေသများ, နယ်စပ်ဒေသများ
 ကျေးရွာများ: နယ်စပ်ဒေသများ, နယ်စပ်ဒေသများ
 ကျေးရွာများ: နယ်စပ်ဒေသများ, နယ်စပ်ဒေသများ



၆.၂။ ကျေးရွာအရင်းအမြစ် ပိုင်ဆိုင်မှုသုံးသပ်ခြင်း။

ပိုင်ဆိုင်မှု သုံး သပ်ခြင်း

ကျေးရွာ - ကန်စိကျေးရွာ
 ကျေးရွာစု - တမာလွန်း ရပ်စု
 အရင်းအမြစ် သုံးစွဲ မှု ပုံစံဖြေ ရယူ။

မြို့နယ် - ဇော်ဘွယ်မြို့နယ်
 ရက်စွဲ - ၁၁.၂၀၁၇
 အရင်းအမြစ် စီမံ မှု ပုံစံဖြေ ရယူ။

အမျိုးသား

အမျိုးသမီး

အမျိုးသား + အမျိုးသမီး

အမျိုးသား

အမျိုးသမီး

အမျိုးသား + အမျိုးသမီး

လှည်း

နွား

ကား

သီးနှံ

ရေတွင်း

ရေကန်

ထင်း

ဆိုင်ကယ်

ကား

လှည်း

သီးနှံ

ရေတွင်း

ရေကန်

ထင်း

နွား

ဆိုင်ကယ်

ဦးဆောင်ရေးဌေးသူ - ဦးသန်းဦး

မှတ်တမ်းတင်သူ - ဦးအောင်အောင်

ပါဝင်ရေးဌေးသူ - အမျိုးသား (၈) + အမျိုးသမီး (၄)

ရေရာ - ကန်စိကျေးရွာ/ရပ်စု ရေခဲကန်

အချိန် - ၁:၃၀ မှ ၂:၀၀



ပိုင်ဆိုင်မှုသုံးသပ်ခြင်း။

ဆွေးနွေးခြင်းနှင့် ဆန်းစစ်ခြင်း

- ကပျိုး သား၊ ဟူး၊ ခုံး၊ ခွဲ၊ သည်၊ ကရာ
- လျည်း၊ ခွား၊ ကား
- ကပျိုး၊ ဘဝါ၊ ခုံး၊ ခွဲ -
- ကပျိုး၊ သား / သား၊ ခုံး၊ ခွဲ၊ သည်၊ ကရာ
- အိ၊ ခွဲ၊ ကရာ၊ / ကရာ၊ ထင်း၊ ချိန်၊ ကာ
- ဗျ
- ကပျိုး၊ သား၊ ခိပ်၊ သည်၊ ဟရာ၊ ကရာ
- ကား၊ လျည်း
- ကပျိုး၊ ဘဝါ၊ ခိပ် -
- ကပျိုး၊ သား + ကပျိုး၊ ဘဝါ၊ ခိပ်
- အိ၊ ခွဲ၊ ကရာ၊ ကရာ၊ ထင်း၊ ချိန်၊ ကာ၊ ခွား



၆.၃။ ကျေးရွာ၏လူမှုစီးပွားအဆင့်သတ်မှတ်ခြင်း။ (Wealth Ranking)

၃ရွာစု ၃ ကြွယ်ဝမှု အဆင့်သတ်မှတ်ခြင်း

<p>ကျေးကွဲ - ကန့်</p> <p>အုပ်စု - တမာကျိ</p>	<p>မြို့နယ် - ပျော်ကယ်</p> <p>ရက်စွဲ - 14.10.18</p>		
အမျိုးအစား:	သတ်မှတ်ချက် ညွှန်း ကိန်း များ:	အတုကထွက်	ကုန်နှုန်း
ချမ်းသာ	တိုက်အိမ် ၊ လယ် (၁၈)ဧက ၊ ကွဲ ၊ ငွေ ၊ ဆိုင်ကယ် လယ်ထွန်ခက် ၊ စီးပွား ၊ စေလောင်း ၊ ခို	၇	၃၇%
အလယ် ကလေး	သစ်သား ကိုယ် ၊ သွယ်ချို ၊ လယ် (၄) ဧက ဆိုင်ကယ် ၊ ကွဲ ၊ ငွေ ၊ (၃) ကောင်	၃၃	၆၃%
ပိုင်းပါး	ထုံဂုံက ကြမ်းခင်း ၊ သက်ကယ် မှို ၊ လယ်မရှိ ၊ ဆိုင်ကယ် ကွဲ ၊ ငွေ ၊ မရှိ	၁၅	၂၄%
<p>ဦးဆောင်ဆွေးနွေးသူ - ဝေါ်ခင်မိုးဆွေဦး၊ ဝင်းအိုင်</p> <p>မှတ်တမ်းတင်သူ - ဦးထက်မိုင်မျိုးကျော်</p> <p>ပါဝင်ဆွေးနွေးသူ - ကျား (၁၄) ယောက် ၊ မ (၁၃) ယောက်</p>		<p>နေရာ - ခေတ္တစုံ</p> <p>အချိန် - ၄.၀၀ (၁) နာရီ</p>	



ဥစ္စာနေကြွယ်ဝမှုသုံးသပ်ချက်။

ဥစ္စာဝေ ဓာတ်ထုတ်မှတ်

ဆွေးနွေးခြင်း၊ ဖွင့်ပြောခြင်း၊ ဆန်းစစ်ခြင်း

- ချစ်သောသော ဓိတ်စာစာစုမှာ ၂၇ နိတ် ၁ နှိဖြိုး
 ဗျာဓိစာစု ဓိတ်၊ စွာ ၂၁၁၅၅၅၊ နိုင်ငံကယ် ဖွင့်၊ လယ်ယာ
 ဇ. စာ ဖွင့် နိုင် ဖြစ်ပါသည်။
- ဓလင်ဓလင် ဓာတ်မှာ ၃၂ နိတ်နှိဖြိုး ဓလင် ၃၈၈
 ဖွင့် နိုင်ငံကယ် . စွာ ၂၁၁၅၅၅ နှိဖြိုး
- စွမ်းပါးသော ဓိတ်စာစုမှာ ၂၀၁ နိတ်နှိဖြိုး
 ဖွင့် ဓလင် ဖွင့် နိုင်ငံကယ် သာနှိဖြိုး ဖွင့်. စာ. ဓလင် နှိ
 ဖွင့် နိုင် ဖြစ်ပါ သည်။



ဘာဒိဒွေပြု ဖြေကွဲခွင့်

ကျေးဇူး - ကန်တဲ

ဖျော်ရည် - ပျော်ဆွယ်

အုပ်စု - တမာကုန်း

ရက်စွဲ - 14.10.2018

ဆွေးနွေးခြင်း ဂန္ထဝင်စာအုပ်

* ဝေဖန်ခြင်း၊ တွေးခေါ်ခြင်း၊ ကာလအားဖြင့်၊ နယ်ပယ်အားဖြင့်၊ နေရာအားဖြင့်၊
ဝါဒအားဖြင့်၊ ဝါဒဆိုင်ရာ၊ တော်လှန်ရေး၊ သိတင်းဝန်ထမ်း၊ တွေးခေါ်ပုံစံ၊
တွင် ခိုင်ခံ့ပါသည်။ နှစ်ဆယ်၊ ဖြစ်ရပ်၊ တစ်ချို့တွင်
ရှင်ဘုရားဘောဇာအဖြစ်ပါသည်။

* ဦးပျိုးဖြူကဏ္ဍတွင် ဝေဖန်ဆောင်ရာတွင် ကားလပ်လောကအား
ဖော်ပြပါသည်။

* ဆောင်ရာ ဝေဖန်ခြင်းဖြင့် ဝေဖန်ဆောင်ရာတွင် ထင်ရှားစွာ
ဖော်ပြပါသည်။

* ဆောင်ရာ ဝေဖန်ခြင်းဖြင့် ဝေဖန်ဆောင်ရာတွင် ဝေဖန်ခြင်းဖြင့်
ဖော်ပြပါသည်။

* ဝေဖန်ခြင်းဖြင့် ဝေဖန်ဆောင်ရာတွင် ဝေဖန်ခြင်းဖြင့်
ဖော်ပြပါသည်။



၆.၅။ ဗင်းပုံစံကိုသုံးပြု၍ အဖွဲ့အစည်းများချိတ်ဆက်မှု

မင်းပုံစံကသုံးပြုရန်အဖွဲ့အစည်း
 ကျေးဇူး . ကန်ကဲ ချိတ်ဆက်ခြင်း
 ကျေးဇူးများ . ကာကွယ်ခြင်း
 ဖြေရှင်း . ဖျက်ဖျက်
 ဖြစ်ပွား . ပျက်စီး

ကျေးဇူးကတွင်း၏ အဖွဲ့အစည်းများ	ကျေးဇူးပြင်ပရှိ အဖွဲ့အစည်းများ
<ul style="list-style-type: none"> - ထက်ရှက်အသင် ထက်ရှက်အသင် - ဝေါဟာ ဝေါဟာ - စုပုံချုပ်ရေ စုပုံချုပ်ရေအဖွဲ့ - ကလေး/သမီးအဖွဲ့ ကလေး/သမီးအဖွဲ့ - မီးကောက်မတ် မီးကောက်မတ် - ကျောင်းကော်မတီ ကျောင်းကော်မတီ - အရပ်ဖွဲ့ အရပ်ဖွဲ့သား - ပရဟိတအဖွဲ့ ပရဟိတအဖွဲ့ - လူထုဗဟိုပြုကော်မတီအဖွဲ့ လူထုဗဟိုပြုကော်မတီအဖွဲ့ 	<ul style="list-style-type: none"> - ရဲစခန်း ရဲစခန်း - ဆေးရုံ ဆေးရုံ - တရားရုံး တရားရုံး - သမအသင်း သမအသင်း - တိ၊ မွေး၊ ကု တိ၊ မွေး၊ ကု - ကျေးလက်ဖွဲ့ ကျေးလက် - လ.ဝ.က လ.ဝ.က - လူထုဗဟိုပြုဝန်ကြီး လူထုဗဟိုပြုဝန်ကြီး



ဆွေးနွေးခြင်း နှင့် ဆန်းစစ်ခြင်း

- လူ့ ငယ် အဖွဲ့ သည် ကျေးဇူး အတွင်း ဤ အဖွဲ့ စည်း များ တွင် အဓိက လုပ်ဆောင်သည်
- ပရိတ်ဂ္ဂဟ နှင့် ထော်ဂ္ဂဟ အဖွဲ့ သည် အမျိုး သမီး အဖွဲ့ ဖြစ်သည်။
- ဆယ် အိမ် မြို့ နှင့် ဘာသာရေး၊ အဖွဲ့ များ သည် ကျေးဇူး ဣန္ဒာ သာရေး ၊ နာရေး နှင့် ဘာသာရေး တို့တွင် အဓိက လုပ်ဆောင်သည်။
- ကျေးဇူး ဣန္ဒာ လူ မြို့ ရေး ၊ ငါး ခွ ရပ် များ အား ဖြို နှယ် လ.ဝ.က ရုံး နှင့် ချိန် ဆက် သည် ကို တွေ့ ရှိ ရပါသည်။



၆.၆။ ပင့်ကူအိမ်ကွန်ယက် နှင့် သုံးသပ်ချက်

ပင့်ကူအိမ် သုံးသပ်ခြင်း

ကျေးဇူး - ~~.....~~ ကျိတ်

ကျေးဇူးအပ်စု - တမာကုန်း

ဖေ့စွဲ - 14.10.18
ဇွဲနယ် - ပြောဘွယ်

အကျိုးသစ်

ကျွဲရူးလုပ်ငန်းများနှင့် ဆုံးဖြတ်ချက်ချနိုင်မှု

ကျွဲရူးလုပ်ငန်းများ တွင်ပါဝင်မှု

ယုဘာရူးတွင်ကပ်ကွပ်ခြင်း ဖြစ်မှု

အလုပ်အကိုင်အဖွဲ့ အကောင်အထည်ဖော်မှု

အားထုတ်ပိုင်ဆိုင်မှု

ကိသားစုကို ဦးဆောင်နိုင်မှု

မိသားစုအား ဂုဏ်ထူးပြုမှု

ဝင်ရောက်နိုင်မှု

အင်းအရပ်တွင် ဆိုင်အသုံးချနိုင်မှု

ကိသားစုကို ဂုဏ်ထူးပြုနိုင်မှု

ဦးဆောင်ဆွေးနွေးသူ - ဒေါ်နုနု / ဒေါ်ခင်အိစွေ

ပါဝင်ဆောင်ရွက်သူ - အကျိုးသစ် (၂၀)

မှတ်တမ်းတင်သူ - ဦးသက်နိုင်မွန်ကျော်

ဖေ့စွဲ - ၁၈၀၅
အကျိုး - ၂၀၀



ဆွေ့ဆွေ့ခြင်း နှင့် သန့်စင်ခြင်း

- ကမ္ဘာ့သမိုင်းများသည် လူငယ်များအား နှိုးမြှားပေးပြီး နှိုးမြှားပေးခြင်းဖြင့်
 ပညာရေး၊ စာပေ၊ နည်းပညာ၊ ကမ္ဘာ့ / ကမ္ဘာ့ သမိုင်းများကို
 အားပေး နှိုးမြှားပေးခြင်း

- ဝင်ရောက် နှိုးမြှားမှု အား ကမ္ဘာ့ သမိုင်းများကို ကျွန်ုပ်တို့
 နှိုးမြှားပေးခြင်းဖြင့် သန့်စင်ပေးခြင်း

- ဒီသားစု ပိုမိုကောင်းမွန်မှု ၊ လူမှုရေး အဖွဲ့ဝင်များ
 ကွန်ယက် သမိုင်းများကို ပါဝင်မှု၊ ကမ္ဘာ့ သမိုင်း
 ကမ္ဘာ့ သမိုင်း နှင့် ကမ္ဘာ့ သမိုင်း



ပြဿနာသစ်ပင်

ဆွေးနွေးခြင်း ၂၉ ဆန်းစစ်ခြင်း

ကျေးဇူး	ကန်တဲ	ဖြိုးနယ်	ပျော်ဘွယ်
ဗဟို	တမာကုန်း	ရက်စွဲ	၂၃.၁၁.၁၇

- ကန်တဲ ကျေးဇူး၏ အဓိကပြဿနာမှာ သွားလာရေးအဆင်မပြေသည့် ပြဿနာ ဖြစ်သည်။
- သွားလာရေးအဆင်မပြေသဖြင့် လူမှုရေး၊ ကိစ္စဇယားရေး၊ နဂါးများလစ်ဟင်းခြင်း၊ ကျောင်းသူ/သားများ ကျောင်းရောက်ကျခြင်း၊ ဇာတိအိမ်ထောင်များ၊ ဝင်ရန်ခက်ခဲ၍ စီးပွားရေးများ ထိခိုက်ခြင်းစသည့် ဆိုးကျိုးများ ဖြစ်ပေါ်လာပါသည်။
- ကျွန်ုပ်တို့ဖြစ်ရခြင်းမှာ ဇာတိအိမ်ထောင်လမ်းများ မကောင်းခြင်း၊ ရေမြောင်းများမရှိခြင်း၊ ရွာပွဲများ ထခြင်း၊ လမ်းပြင်ရန် ရန်ပုံငွေ မရှိခြင်း စသည့် အကြောင်းအရင်းများကြောင့် ဖြစ်ပါသည်။
- ထို့ကြောင့် ယခုနှစ်စက်ဝန်းတွင် ဇာတိအိမ်ထောင်လမ်းအား ကျောက်ချောလမ်းအဖြစ် အဆင်ပြေတင်ဆောင်ရန်မည် ဖြစ်ပါသည်။



၆.၈။ ကျေးရွာ၏ မျက်မှန်းချက်(၄)နှစ်စာကျေးရွာဖွံ့ဖြိုးရေးအစီအစဉ်

ကျေးရွာ ကျေးရွာအုပ်စု နယ်စပ်	ကျေးရွာအုပ်စု	ကျေးရွာအုပ်စု	ကျေးရွာအုပ်စု
ကျေးရွာအုပ်စု	ကျေးရွာအုပ်စု	ကျေးရွာအုပ်စု	ကျေးရွာအုပ်စု
ကျေးရွာအုပ်စု	ကျေးရွာအုပ်စု	ကျေးရွာအုပ်စု	ကျေးရွာအုပ်စု



ကျေးဇူးဖွံ့ဖြိုးရေးလုပ်ငန်း

ကျေးဇူး - လက်ခံ

ရွှေ့ဖယ် - ပျော်ကယ်

အုပ်စု - တမာကုန်

စဉ်

လုပ်ငန်းခွဲအမည်

ဦးစားပေးကဆင့်

၁) ကျေးဇူးပြုပေးရန်
အုပ်စုတန်းခြင်း ၁

၂) KGI ကျောင်းတိုက်အောက်
ခြင်း ၃

၃) ကုန်ထုတ်လုပ်ခြင်း
ခြင်းခြင်း ၂

၄) အမျိုးကွဲတိုက်အောက်
ခြင်း ၄



၇။ ကော်မတီဝင်များရွေးချယ်ခြင်းနှင့်ကျေးရွာဖွံ့ဖြိုးရေးအစီအစဉ်ဆောင်ရွက်မှုမှတ်တမ်းဓါတ်ပုံများ





၇။ ကော်မတီဝင်များစာရင်း

ကော်မတီဝင်များစာရင်း ကန့်တကျေးရွာ ၂၀၀၈ခုနှစ်၊ ဒုတိယ

စဉ်	အမည်	ကျား-မ	ရာထူး
၁	ဦးစိုးနိုင်	ကျား	ကျေးရွာစေတနာဝန်တစ်
၂	ဒေါ်အိအိငြိစိ	မ	"
၃	ဦးမြဝင်းနိုင်	ကျား	စီမံကိန်းဥက္ကဋ္ဌ
၄	ဒေါ်အိအိစိ	မ	"
၅	ဦးပြည့်စုံ	ကျား	ဝယ်ယူရေး
၆	ဒေါ်နီနီမြင့်	မ	"
၇	ဒေါ်အေးမြင့်	မ	"
၈	ဦးစိုးဝင်း	ကျား	လှည့်ပတ်ပြုပြင်ထိန်းသိမ်းရေး
၉	ဒေါ်ခန့်လှိုင်	မ	"
၁၀	ဒေါ်ကော့ပင်နိုင်	မ	ငွေစာရင်းကိုင်
၁၁	ဦးကံကျ	ကျား	စောင့်ကြည့်ကြီးကြပ်ရေး
၁၂	ဒေါ်ကြည်ဖြူ	မ	"
၁၃	ဦးဘန်းနိုင်	ကျား	ဝေဖန်အကြံပြုတိုင်ကြားချက်ဖြေရှင်းရေး
၁၄	ဒေါ်ဝင်းအေး	မ	"
၁၅	ဦးကျော်ဌေး	ကျား	ကျေးရွာထိန်းသိမ်းရေး
၁၆			
၁၇			
၁၈			
၁၉			
၂၀			
၂၁			
၂၂			
၂၃			
၂၄			
၂၅			

စုစုပေါင်း။ (၁၅) ယောက် ကျား- (၇) ယောက် +မ- (၈) ယောက်

ကျေးရွာအုပ်စုစီမံကိန်းအထောက်အကူပြုကော်မတီ

...ဦးဘန်းနိုင်..... ကျေးရွာအုပ်စုစီမံကိန်းအထောက်အကူပြုကော်မတီ၊ ဥက္ကဋ္ဌ

...ဒေါ်အေးမြင့်..... ကျေးရွာအုပ်စုစီမံကိန်းအထောက်အကူပြုကော်မတီ၊ ဥက္ကဋ္ဌ

...ဦးမြဝင်းနိုင်..... ကျေးရွာအုပ်စုစီမံကိန်းအထောက်အကူပြုကော်မတီ၊ ဘဏ္ဍာရေးဥက္ကဋ္ဌ

မှတ်တမ်းတင်သူ

အမည်။ ဒေါ်ဝေဝေမာသ်

ရာထူး။ လူထုစည်းရုံးရေးမှူးရက်စွဲ။/...../.....



၈။ ကျေးရွာအခြေခံအချက်အလက်များ (ပုံစံ-၁) ပထမနှစ်စက်ဝန်း

ပုံစံ - ၈ - ၁ ကျေးရွာအခြေခံအချက်အလက်များ (Form PC 1)

လမ်းညွှန်ချက်။ ကျေးရွာတစ်ရွာသို့ ပထမဆုံးမိတ်ဆက်ခရီး သွားရောက်သောအခါ လူထုစည်းရုံးရေးမှူးသည် ကျေးရွာ ခေါင်းဆောင်များအား ကျေးရွာအချက်အလက်များကို မေတ္တာရပ်ခံ၍ တောင်းခံရသည်။ ဤအချက်အလက်များကို စီမံကိန်း မိတ်ဆက်အစည်းဝေးမတိုင်မီတောင်းခံရမည်။ စီမံကိန်းမိတ်ဆက်အစည်းဝေးတွင် လူထုစည်းရုံးရေးမှူးသည် ဤအချက်အလက် များအား စစ်ဆေးပြီး မှန်ကန်အောင်ပြုလုပ်ရမည်။ ပြီးနောက်တွင် လူထုစည်းရုံးရေးမှူးမှ သတင်းအချက်အလက်ထံသို့ Tablets မှ တဆင့် ဖြည့်သွင်းရမည်။

ကျေးရွာခေါင်းဆောင် အမည် ဦးရှု၊ ဖောင်	ကျေးရွာခေါင်းဆောင်၏ ဖုန်းနံပါတ် ၀၉- 33267160	လူထုစည်းရုံးရေးမှူး၏ အမည် ဦးစွန်းစိုး
ပြည်နယ်/တိုင်းဒေသကြီး/မြို့နယ် မန္တလေး၊ ငြိမ်းနယ်	ကျေးရွာအုပ်စု လှော်ဖွယ်	ကျေးရွာ ကျေးရွာ

ကား လူဦးရေ

လူမျိုးစု	အိမ်ထောင်စုအရေအတွက်	ကိုးကွယ်သည့်ဘာသာ	အိမ်ထောင်စုအရေအတွက်
လူမျိုးစု (၁) မြန်မာ	၄၉	ဘာသာ (၁) မြန်မာဘာသာ	၄၉
လူမျိုးစု (၂) -----		ဘာသာ (၂) -----	
လူမျိုးစု (၃) -----		ဘာသာ (၃) -----	
လူမျိုးစုရော -----		ဘာသာရော -----	
အခြား			
	အရေအတွက်		
မသန်စွမ်းသူများ	၇		
သက်ကြီးရွယ်အိုများ (၆၅ နှစ် နှင့် အထက်)	၅၃		
စစ်ဘေးရှောင်			

	အမျိုးသား (အရေအတွက်)	အမျိုးသမီး (အရေအတွက်)
လူဦးရေ	၁၁၄	၄၄၃ ၁၂၉
လူမျိုးစု (၁)-----		
လူမျိုးစု (၂)-----		
လူမျိုးစု (၃)-----		
အခြား		
အိမ်ထောင်ဦးစီး	၄၄	၅

(၈) အခြေခံအထောက်အအုံ အသုံးအဆောင်များ

စာသင်ကျောင်း	အမှတ် ခြံမပါ	ကျန်းမာရေး	အမှတ် ခြံမပါ	ဘာသာရေး အဆောက် အအုံများ	အမှတ် ခြံမပါ



အထက်တန်းကျောင်း	<input type="checkbox"/>	ဆေးရုံ	<input type="checkbox"/>	စေတီ	<input type="checkbox"/>
အလယ်တန်းကျောင်း	<input type="checkbox"/>	ကျန်းမာရေးဌာန	<input type="checkbox"/>	ဘုန်းကြီးကျောင်း	<input type="checkbox"/>
မူလတန်းကျောင်း	<input type="checkbox"/>	ကျန်းမာရေးဌာနခွဲ	<input type="checkbox"/>	ဟိန္ဒူဘုရားကျောင်း	<input type="checkbox"/>
မူကြိုကျောင်း	<input type="checkbox"/>	ဆေးပေးခန်း	<input type="checkbox"/>	ရေဇယ်ယာကျောင်း	<input type="checkbox"/>
အခြား	<input type="checkbox"/>	အခြား	<input type="checkbox"/>	ဗလီ	<input type="checkbox"/>
				အခြား	<input type="checkbox"/>
မှတ်ချက်		မှတ်ချက်		မှတ်ချက်	

(ဂ) ကျွမ်းကျင်သူများမှတ်တမ်း (ကျေးရွာတွင်နေထိုင်သော သို့မဟုတ် တခြားရွာမှလာရောက်သော ကျွမ်းကျင်သူများ)

	(၁) စာသင်ကျောင်း		(၂) ကျန်းမာရေး			(၃) လက်မှုပညာရှင်		
	ရွာတွင်နေထိုင်သူ	အခြားရွာမှလာသူ		ရွာတွင်နေထိုင်သူ	အခြားရွာမှလာသူ		ရွာတွင်နေထိုင်သူ	အခြားရွာမှလာသူ
မူလတန်းပြဆရာ/မ	<input type="checkbox"/>	<input type="checkbox"/>	ဆရာဝန်	<input type="checkbox"/>	<input type="checkbox"/>	လက်သမား	<input type="checkbox"/>	<input checked="" type="checkbox"/>
အထက်တန်းပြဆရာ/မ	<input type="checkbox"/>	<input type="checkbox"/>	လက်ထောက်ကျန်းမာရေးမှူး	<input type="checkbox"/>	<input type="checkbox"/>	ပန်းရံ	<input type="checkbox"/>	<input checked="" type="checkbox"/>
အလယ်တန်းပြဆရာ/မ	<input type="checkbox"/>	<input type="checkbox"/>	အမျိုးသမီးကျန်းမာရေးဆရာမ	<input type="checkbox"/>	<input type="checkbox"/>	လျှပ်စစ်ကျွမ်းကျင်သမား	<input type="checkbox"/>	<input type="checkbox"/>
မူကြိုဆရာ/မ	<input type="checkbox"/>	<input type="checkbox"/>	သားဖွားဆရာမ	<input type="checkbox"/>	<input type="checkbox"/>	ရေပိုက်သူယ်သူ	<input type="checkbox"/>	<input type="checkbox"/>
အခြား	<input type="checkbox"/>	<input type="checkbox"/>	ပြည်သူ့ကျန်းမာရေးလုပ်သား	<input type="checkbox"/>	<input type="checkbox"/>	စက်ပြင်ဆရာ	<input checked="" type="checkbox"/>	<input checked="" type="checkbox"/>
မှတ်ချက်			မှတ်ချက်			မှတ်ချက်		

(ဃ) ကျေးရွာသို့ ရောက်ရှိနိုင်သည့် လမ်းအခြေအနေ / ကျေးရွာတစ်ရွာသည် ၎င်း၏ ကျေးရွာအုပ်စုနှင့် ဆက်သွယ်ထားသော လမ်းအခြေအနေ (အောက်ဖိုလ်ကိုစိုင်းပါ)

ကျောက်ကြမ်းလမ်း: ကတ္တရာလမ်း: ကွန်ကရစ်လမ်း: မော်တော်ဆိုင်ကယ်လမ်း:
 ကျောက်ခင်းလမ်း: မြေသားလမ်း: လူသွားလမ်း: အခြား: _____

(င) ကျေးရွာဖွံ့ဖြိုးမှုစီမံချက်

(၁) လူထုဗဟိုပြုစီမံကိန်းမစတင်မှီ ဤကျေးရွာတွင်ကျေးရွာဖွံ့ဖြိုးမှု စီမံချက်ရှိခဲ့ပါသလား? စိုင်းပါ
 ရှိပါသည်/မရှိပါ/မသိပါ
 (၂) ရှိခဲ့ပါလျှင် ဤစီမံချက်ကို မည်သည့် ခုနှစ်တွင်ပြင်ဆင်ခဲ့ပါသနည်း? စိုင်းပါ
 နှစ်-----/မသိပါ
 (၃) ဤစီမံချက်ကို မြို့နယ်မှအတည်ပြုခဲ့ပါသလား? ပြုခဲ့ပါသည်/မပြုခဲ့ပါ/မသိပါ

(စ) ခရီးအကွာအဝေး

(၁) ဤကျေးရွာ၏ဗဟိုမှ ၎င်းကျေးရွာအုပ်စု၏ဗဟိုအထိ ခရီးခိုင်းမည်မျှကွာဝေးသနည်း? မိုင် ၂.၁၁ / မသိပါ
 (၂) ဤကျေးရွာမှ ၎င်းကျေးရွာအုပ်စု၏ဗဟိုအထိ သွားလာရာတွင်ကြာမြင့်သည့်အချိန်

ခြောက်သွေ့ရာသီတွင်ကြာချိန် ၁၀.၅၄၆ ----- ထော်လာရီ/မော်တော်ဆိုင်ကယ်/ခြေလျင်/လား/မော်တော်ဘုတ်/
 အခြား: -----
 မိုးရာသီတွင်ကြာချိန် ၁၀.၅၄၆ ----- ထော်လာရီ/မော်တော်ဆိုင်ကယ်/ခြေလျင်/လား/မော်တော်ဘုတ်/
 အခြား: -----



(ဆ) ပတ်ဝန်းကျင်ဆိုင်ရာ သဘာဝဘေးအန္တရာယ်

ဤကျေးရွာတွင် ရေကြီးခြင်းကဲ့သို့ သဘာဝဘေးအန္တရာယ်ကျရောက်ဖူးခြင်း ရှိပါသလား။

မရှိပါ ရှိပါသည် ရှိလျှင်ဖော်ပြပါ -----

(ဂ) ကျေးရွာတွင် ဖွဲ့စည်းထားသော အဖွဲ့အစည်းများ

လူထုဗဟိုပြုစီမံကိန်းမတိုင်မီ ဤကျေးရွာတွင် ကျေးရွာဖွံ့ဖြိုးရေးအတွက် အစိုးရ (သို့) ရွာသားများကိုယ်တိုင်(သို့) စီမံကိန်းတစ်ခုခုမှ ဖွဲ့စည်းထားသည့် အဖွဲ့အစည်းများရှိပါသလား။

(၁) မိမိ၏ -----

(၂) -----

(ဈ) အထွေထွေအုပ်ချုပ်ရေး ဦးစီးဌာန (GAD) မှ မှတ်တမ်းတင်ထားခြင်း

ဤကျေးရွာသည် အထွေထွေအုပ်ချုပ်ရေး ဦးစီးဌာန (GAD) မှ မှတ်တမ်းတင်ထားမှု ရှိပါသလား။

မရှိပါ ရှိပါသည်

ကျေးရွာခေါင်းဆောင်

အမည်

ဦးဖြူစွာ ၉

လက်မှတ်

[Signature]

နေ့စွဲ

၂၂.၁၀.၂၀၁၇

လူထုစည်းရုံးရေးမှူး

အမည်

ဦးလင်း ၁၃၄

လက်မှတ်

[Signature]

နေ့စွဲ

၂၂.၁၀.၂၀၁၇



၈။ ကျေးရွာအခြေခံအချက်အလက်များ (ပုံစံ-၁) ဒုတိယနှစ်စက်ဝန်း

ပုံစံ - ၈ - ၁ ကျေးရွာအခြေခံအချက်အလက်များ (Form PC 1)

လမ်းညွှန်ချက်၊ ကျေးရွာတစ်ရွာသို့ ပထမဆုံးမိတ်ဆက်ရေး သွားရောက်သောအခါ လူထုစည်းရုံးရေးမှူးသည် ကျေးရွာ ခေါင်းဆောင်များအား ကျေးရွာအချက်အလက်များကို မေတ္တာရပ်ခံ၍ တောင်းခံရသည်။ ဤအချက်အလက်များကို စီမံကိန်း မိတ်ဆက်အစည်းဝေးမတိုင်မီတောင်းခံရမည်။ စီမံကိန်းမိတ်ဆက်အစည်းဝေးတွင် လူထုစည်းရုံးရေးမှူးသည် ဤအချက်အလက် များအား စစ်ဆေးပြီး မှန်ကန်အောင်ပြုလုပ်ရမည်။ ပြီးနောက်တွင် လူထုစည်းရုံးရေးမှူးမှ သတင်းအချက်အလက်ထံသို့ Tablets မှ တဆင့် ဖြည့်သွင်းရမည်။

ကျေးရွာခေါင်းဆောင် အမည် ဦးမြင့်စွန်း	ကျေးရွာခေါင်းဆောင်၏ ဖုန်းနံပါတ် ၀၉-၉၅-၃၃၉၆၇၁၆၀	လူထုစည်းရုံးရေးမှူး၏ အမည် ဦးစိုးလင်း တွင်
ပြည်နယ်/တိုင်းဒေသကြီး မန္တလေး	မြို့နယ် ကျေးရွာအုပ်စု ကျေးရွာအုပ်စု	ကျေးရွာ ကျေးရွာ

က။ လူဦးရေ

လူမျိုးစု	အိမ်ထောင်စုအရေအတွက်	ကိုးကွယ်သည့်ဘာသာ	အိမ်ထောင်စုအရေအတွက်
လူမျိုးစု (၁) - ၅၂၇ -	၅၂	ဘာသာ (၁) - ၅၂၇ -	၅၂
လူမျိုးစု (၂) -----		ဘာသာ (၂) -----	
လူမျိုးစု (၃) -----		ဘာသာ (၃) -----	
လူမျိုးစုရော အခြား		ဘာသာရော	
	အရေအတွက်		
မသန်စွမ်းသူများ	၆		
သက်ကြီးရွယ်အိုများ (၆၅ နှစ် နှင့် အထက်)	၁၅		
စစ်ဘေးရှောင်	-		

	အမျိုးသား (အရေအတွက်)	အမျိုးသမီး (အရေအတွက်)
လူဦးရေ		
လူမျိုးစု (၁) - ၅၂၇ -	၁၁၇	၁၁၇
လူမျိုးစု (၂) -----		
လူမျိုးစု (၃) -----		
အခြား		
အိမ်ထောင်ဦးစီး	၄၇	၄

(ခ) အခြေခံအထောက်အအုံ အသုံးအဆောင်များ

စာသင်ကျောင်း	အမှတ် ခြံပိ	ကျန်းမာရေး	အမှတ် ခြံပိ	ဘာသာရေး အဆောက် အအုံများ	အမှတ် ခြံပိ
--------------	----------------	------------	----------------	----------------------------	----------------



(ဆ) ပတ်ဝန်းကျင်ဆိုင်ရာ သဘာဝဘေးအန္တရာယ်

ဤကျေးရွာတွင် ရေကြီးခြင်းကဲ့သို့ သဘာဝဘေးအန္တရာယ်ကျရောက်ဖူးခြင်း ရှိပါသလား။

မရှိပါ ရှိပါသည် ရှိလျှင်ဖော်ပြပါ -----

(ဇ) ကျေးရွာတွင် ဖွဲ့စည်းထားသော အဖွဲ့အစည်းများ

လူထုပတ်ဝန်းကျင်စီမံကိန်းမတိုင်မီ ဤကျေးရွာတွင် ကျေးရွာဖွံ့ဖြိုးရေးအတွက် အစိုးရ (သို့) ရွာသားများကိုယ်တိုင်(သို့) စီမံကိန်းတစ်ခုခုမှ ဖွဲ့စည်းထားသည့် အဖွဲ့အစည်းများရှိပါသလား။

(၁) -----

(၂) -----

(ဈ) အထွေထွေအုပ်ချုပ်ရေး ဦးစီးဌာန (GAD) မှ မှတ်တမ်းတင်ထားခြင်း

ဤကျေးရွာသည် အထွေထွေအုပ်ချုပ်ရေး ဦးစီးဌာန (GAD) မှ မှတ်တမ်းတင်ထားမှု ရှိပါသလား။

မရှိပါ ရှိပါသည်

ကျေးရွာခေါင်းဆောင်

အမည် *ဦး မင်းစင်*

လက်မှတ် *[Signature]* နေ့စွဲ ၂၃. ၁၁. ၂၀၁၇

လူထုစည်းရုံးရေးမှူး

အမည်

လက်မှတ် *[Signature]* နေ့စွဲ ၂၃. ၁၁. ၂၀၁၇



၈။ ကျေးရွာအခြေခံအချက်အလက်များ (ပုံစံ-၁) တတိယနှစ်စက်ပန်း

ပုံစံ - ၁ - ၁ ကျေးရွာအခြေခံအချက်အလက်များ (Form PC 1)

လမ်းညွှန်ခွက်၊ ကျေးရွာတစ်ရွာသို့ ပထမဆုံးမိတ်ဆက်မပေး သွားရောက်သောအခါ လူထုစည်းရုံးရေးမှူးသည် ကျေးရွာ ခေါင်းဆောင်များအား ကျေးရွာအချက်အလက်များကို မေတ္တာရ ဝိစ်၍ တောင်းခံရသည်။ ဤအချက်အလက်များကို စီမံကိန်း မိတ်ဆက်အစည်းဝေးတွင် လူထုစည်းရုံးရေးမှူးသည် ဤအချက်အလက် များအား စစ်ဆေးပြီး မှန်ကန်အောင်ပြုလုပ်ရမည်။ ပြီးနောက်တွင် လူထုစည်းရုံးရေးမှူးမှ သတင်းအချက်အလက်ထံသို့ Tablets မှ တဆင့် ဖြည့်သွင်းရမည်။

ကျေးရွာခေါင်းဆောင် အမည်: ဦးဇော် ကျေးရွာခေါင်းဆောင်၏ ဖုန်းနံပါတ်: ၀၇- ၈၈၇၆၇၁၆၀ လူထုစည်းရုံးရေးမှူး၏ အမည်: ဦးသက်ဝင်း

ပြည်နယ်ကိုင်အသံကြီး: မြို့နယ် ငွေထွက်: ကျေးရွာအုပ်စု တစ်ရွာ: ကျေးရွာ ကနဦး: ကျေးရွာ

က၊ လူဦးရေ

လူမျိုးစု	အိမ်ထောင်စု အရေအတွက်	ကိုးကွယ်သည့်ဘာသာ	အိမ်ထောင်စု အရေအတွက်
လူမျိုးစု (၁) <u>ဗမာ</u>	<u>၅၉</u>	ဘာသာ (၁) <u>ဗုဒ္ဓ</u>	<u>၅၉</u>
လူမျိုးစု (၂) -----		ဘာသာ (၂) -----	
လူမျိုးစု (၃) -----		ဘာသာ (၃) -----	
လူမျိုးစုရော -----		ဘာသာရော -----	
အခြား	အရေအတွက်		
မသန်စွမ်းသူများ	<u>၆</u>		
သက်ကြီးရွယ်အိုများ (၆၅ နှစ် နှင့် အထက်)	<u>၁၆</u>		
စစ်ဘေးရှောင်			

	အမျိုးသား (အရေအတွက်)	အမျိုးသမီး (အရေအတွက်)
လူဦးရေ		
လူမျိုးစု (၁) <u>ဗမာ</u>	<u>၁၉၄</u>	<u>၁၆၁</u>
လူမျိုးစု (၂) -----		
လူမျိုးစု (၃) -----		
အခြား		
အိမ်ထောင်စုဦးစီး	<u>၄၇</u>	<u>၆</u>



(ခ) အခြေခံအဆောက်အအုံ အသုံးအဆောင်များ

စာသင်ကျောင်း	အမှတ် ပြင်ပါ	ကျန်းမာရေး	အမှတ် ပြင်ပါ	ဘာသာရေး အဆောက် အအုံများ	အမှတ် ပြင်ပါ
ပျံ့နှံ့မှုကျောင်း	<input type="checkbox"/>	တိုက်နယ်ဆေးရုံ	<input type="checkbox"/>	စေတီ	<input type="checkbox"/>
မူလတန်းကျောင်း	<input type="checkbox"/>	ကျန်းမာရေးဌာန	<input type="checkbox"/>	ဘုန်းကြီးကျောင်း	<input type="checkbox"/>
မူလလွန်ကျောင်း	<input type="checkbox"/>	ကျန်းမာရေးဌာနခွဲ	<input type="checkbox"/>	ဟိန္ဒူဘုရားကျောင်း	<input type="checkbox"/>
အလယ်တန်းကျောင်း	<input type="checkbox"/>	ဆေးပေးခန်း	<input type="checkbox"/>	ခရစ်ယာန်ကျောင်း	<input type="checkbox"/>
လယ်လွန်ကျောင်း	<input type="checkbox"/>	အခြား	<input type="checkbox"/>	ဇာလီ	<input type="checkbox"/>
အထက်တန်းကျောင်း	<input type="checkbox"/>			အခြား	<input type="checkbox"/>
အခြား	<input type="checkbox"/>				
မှတ်ချက်		မှတ်ချက်		မှတ်ချက်	

(ဂ) ကျွမ်းကျင်သူများမှတ်တမ်း (ကျေးရွာတွင်နေထိုင်သော သို့မဟုတ် တခြားရွာမှလာရောက်သော ကျွမ်းကျင်သူများ)

(၁) စာသင်ကျောင်း			(၂) ကျန်းမာရေး			(၃) လက်မှုပညာရှင်		
	ရွာတွင်နေ ထိုင်သူ	အခြားရွာမှ လာသူ		ရွာတွင်နေ ထိုင်သူ	အခြား ရွာမှ လာသူ		ရွာတွင် နေထိုင်သူ	အခြားရွာ မှလာသူ
မူလတန်းပြဆရာ/မ	<input checked="" type="checkbox"/>	<input type="checkbox"/>	ဆရာပန်	<input type="checkbox"/>	<input type="checkbox"/>	လက်သမား	<input checked="" type="checkbox"/>	<input type="checkbox"/>
အထက်တန်းပြဆရာ/မ	<input type="checkbox"/>	<input type="checkbox"/>	လက်ထောက် ကျန်းမာရေးမှူး	<input type="checkbox"/>	<input type="checkbox"/>	ပန်းရံ	<input type="checkbox"/>	<input type="checkbox"/>
အလယ်တန်းပြဆရာ/မ	<input type="checkbox"/>	<input type="checkbox"/>	အပျိုးသမီးကျန်းမာရေး ဆရာမ	<input type="checkbox"/>	<input type="checkbox"/>	လျှပ်စစ်ကျွမ်းကျင် မီးသမား	<input type="checkbox"/>	<input type="checkbox"/>
မူကြံဆရာ/မ	<input type="checkbox"/>	<input type="checkbox"/>	သားဖွားဆရာမ	<input type="checkbox"/>	<input type="checkbox"/>	ရေပိုက်သွယ်သူ	<input type="checkbox"/>	<input type="checkbox"/>
အခြား	<input type="checkbox"/>	<input type="checkbox"/>	ပြည်သူ့ကျန်းမာရေးလုပ်သား	<input type="checkbox"/>	<input type="checkbox"/>	စက်ပြင်ဆရာ	<input type="checkbox"/>	<input type="checkbox"/>
မှတ်ချက်			မှတ်ချက်			မှတ်ချက်		

(ဃ) ကျေးရွာသို့ ရောက်ရှိနိုင်သည့် လမ်းအခြေအနေ / ကျေးရွာတစ်ရွာသည် ၎င်း၏ ကျေးရွာအုပ်စုနှင့် ဆက်သွယ်ထားသော လမ်းအခြေအနေ (အောက်ပါတို့ကိုပိုင်းပါ)

ကျောက်ကြမ်းလမ်း ကတ္တရာလမ်း ကွန်ကရစ်လမ်း မော်တော်ဆိုင်ကယ်လမ်း
 ကျောက်ခင်းလမ်း မြေသားလမ်း လူသွားလမ်း အခြား _____

(င) ကျေးရွာဖွံ့ဖြိုးမှုစီမံချက်

- (၁) လူထုထုတ်ပြန်စီမံကိန်းမဝတင်မီ ဤကျေးရွာတွင်ကျေးရွာဖွံ့ဖြိုးမှု စီမံချက်ရှိခဲ့ပါသလား? ပိုင်းပါ
- (၂) ရှိခဲ့ပါလျှင် ဤစီမံချက်ကို မည်သည့် ခုနှစ်တွင်ပြင်ဆင်ခဲ့ပါသနည်း? ရှိပါသည်/မရှိပါ/မသိပါ
- (၃) ဤစီမံချက်ကို ပြိုနှယ်မှအတည်ပြုခဲ့ပါသလား? နှစ်-----/မသိပါ
- ပြုခဲ့ပါသည်/မပြုခဲ့ပါ /မသိပါ



(စ) ခရီးအလွှာအဖွဲ့

(၁) ဤကျေးရွာ၏ပတ်ပတ်မှ ၎င်းကျေးရွာအုပ်စု၏ပတ်ပတ်အထိ ရေမိုင်မည်မျှကြွားဝေးသနည်း? မိုင် ၁၀ / မေပီပါ
(၂) ဤကျေးရွာမှ ၎င်းကျေးရွာအုပ်စု၏ပတ်ပတ်အထိ သွားလာရာတွင်ကြာမြင့်သည့်အချိန်။

မမြောက်သွေ့ရာသီတွင်ကြာချိန် ၅၅မိနစ် ----- ထော်လာရီ/မော်တော်ဆိုင်ကယ်/မြေလျှင်/လာ/မော်တော်ဘုတ်/
အခြား -----
မိုးရာသီတွင်ကြာချိန် ၅၅မိနစ် ----- ထော်လာရီ/မော်တော်ဆိုင်ကယ်/မြေလျှင်/လာ/မော်တော်ဘုတ်/
အခြား -----

(ဆ) ပတ်ဝန်းကျင်ဆိုင်ရာ သဘာဝဘေးအန္တရာယ်
ဤကျေးရွာတွင် ရေကြီးခြင်းကိုသို့ သဘာဝဘေးအန္တရာယ်ကျရောက်ဖူးခြင်း ရှိပါသလား။
 မရှိပါ ရှိပါသည် ရှိလျှင်ဖော်ပြပါ -----

(ဇ) ကျေးရွာတွင် ဖွဲ့စည်းထားသော အဖွဲ့အစည်းများ
လူထုပတ်ပြုစီမံကိန်းမတိုင်မီ ဤကျေးရွာတွင် ကျေးရွာဖွံ့ဖြိုးရေးအတွက် အစိုးရ (သို့) ရွာသားများကိုယ်တိုင် (သို့) စီမံကိန်းတစ်ခုခုမှ
ဖွဲ့စည်းထားသည့် အဖွဲ့အစည်းများရှိပါသလား။

(၁) ပိုးကော်ပတ်
(၂) သဘာဝဘေးအန္တရာယ်

(ဈ) အထွေထွေအုပ်ချုပ်ရေး ဦးစီးဌာန (GAD) မှ မှတ်တမ်းတင်ထားခြင်း
ဤကျေးရွာသည် အထွေထွေအုပ်ချုပ်ရေး ဦးစီးဌာန (GAD) မှ မှတ်တမ်းတင်ထားမှု ရှိပါသလား။
 မရှိပါ ရှိပါသည်

ကျေးရွာခေါင်းဆောင် အမည် ဦးစောစော (ကိုယ်စား)
လက်မှတ် [Signature] နေ့. 14.10.18
လူထုစည်းရုံးရေးမှူး အမည် ဒေါ်သက်ဝင်း
လက်မှတ် [Signature] နေ့. 8 14.10.18



စတုတ္ထနှစ်စက်ဝန်း





ပုံစံ - ၈ - ၁ ကျေးရွာအခြေခံအချက်အလက်များ (Form PC 1)

လမ်းညွှန်ချက်၊ ကျေးရွာတစ်ရွာသို့ ပထမဆုံးမိတ်ဆက်ခရီးသွားရောက်သောအခါ လူထုစည်းရုံးရေးမှူးသည် ကျေးရွာခေါင်းဆောင်များအားကျေးရွာအချက်အလက်များကိုပေတ္တာရပ်ခံ၍တောင်းခံရသည်။ ဤအချက်အလက်များကိုစီမံကိန်းမိတ်ဆက်အစည်းဝေးမတိုင်မီတောင်းခံရမည်။ စီမံကိန်းမိတ်ဆက်အစည်းဝေးတွင် လူထုစည်းရုံးရေးမှူးသည် ဤအချက်အလက်များအား စစ်ဆေးပြီး မှန်ကန်အောင်ပြုလုပ်ရမည်။ ပြီးနောက်တွင် လူထုစည်းရုံးရေးမှူးမှ သတင်းအချက်အလက်ထံသို့ Tablets မှ တဆင့် ဖြည့်သွင်းရမည်။

ကျေးရွာခေါင်းဆောင် အမည် ဦးမြင့်မောင်	ကျေးရွာခေါင်းဆောင်၏ ဖုန်းနံပါတ် ၀၉-၇၅၃၆၇၁၆၀	လူထုစည်းရုံးရေးမှူး၏အမည် ဦးသက်ဦးမြင့်၊ ကျော်
ပြည်နယ်တိုင်းဒေသကြီး မန္တလေး	မြို့နယ် ဖေဖော်ဝါရီ	ကျေးရွာအုပ်စု တမာကုန်း
		ကျေးရွာ ကျွတ်

က။ လူဦးရေ

လူမျိုးစု	အိမ်ထောင်စုအရေအတွက်	ကိုးကွယ်သည့်ဘာသာ	အိမ်ထောင်စုအရေအတွက်
လူမျိုးစု (၁) ဗမာ	54	ဘာသာ(၁) ဗုဒ္ဓ	54
လူမျိုးစု (၂) -----		ဘာသာ(၂) -----	
လူမျိုးစု (၃) -----		ဘာသာ(၃) -----	
လူမျိုးစုရော -----		ဘာသာရော -----	
အခြား			
	အရေအတွက်		
မသန်စွမ်းသူများ	5		
သက်ကြီးရွယ်အိုများ (၆၅ နှစ် နှင့် အထက်)	18		
စစ်ဘေးရှောင်			



	အမျိုးသား(အရေအတွက်)	အမျိုးသမီး(အရေအတွက်)	စုစုပေါင်းအရေအတွက်
လူဦးရေ			
လူမျိုးစု (၁)-----	129	141	270
လူမျိုးစု (၂)-----			
လူမျိုးစု (၃)-----			
အခြား			
ဒိပ်ထောင်ဦးစီး	48	6	54

(ခ)အခြေခံအဆောက်အအုံ အသုံးအဆောင်များ

စာသင်ကျောင်း	အမှတ် ခြံပိ	ကျန်းမာရေး	အမှတ် ခပ်ပိ	ဘာသာရေးအဆောက် အအုံများ	အမှတ် ခြံပိ
အထက်တန်းကျောင်း	<input type="checkbox"/>	ဆေးရုံ	<input type="checkbox"/>	ဝေတီ	<input type="checkbox"/>
အလယ်တန်းကျောင်း	<input type="checkbox"/>	ကျန်းမာရေးဌာန	<input type="checkbox"/>	ဘုန်းကြီးကျောင်း	<input type="checkbox"/>
မူလတန်းကျောင်း	<input type="checkbox"/>	ကျန်းမာရေးဌာနခွဲ	<input type="checkbox"/>	ဟိန္ဒူဘုရားကျောင်း	<input type="checkbox"/>
မူကြိုကျောင်း	<input type="checkbox"/>	ဆေးပေးခန်း	<input type="checkbox"/>	ခရစ်ယာန်ကျောင်း	<input type="checkbox"/>
အခြား	<input type="checkbox"/>	အခြား	<input type="checkbox"/>	ဗလီ	<input type="checkbox"/>
				အခြား	<input type="checkbox"/>
မှတ်ချက်		မှတ်ချက်		မှတ်ချက်	

(ဂ)ကျွမ်းကျင်သူများမှတ်တမ်း (ကျေးရွာတွင်နေထိုင်သော သို့မဟုတ် တခြားရွာမှလာရောက်သောကျွမ်းကျင်သူများ)



(၁) စာသင်ကျောင်း			(၂) ကျန်းမာရေး				(၃) လက်မှုပညာရှင်		
	ရွာတွင်နေထိုင်သူ	အခြားရွာမှလာသူ		ရွာတွင်နေထိုင်သူ	အခြားရွာမှလာသူ		ရွာတွင်နေထိုင်သူ	အခြားရွာမှလာသူ	
မူလတန်းပြဆရာ/မ	<input checked="" type="checkbox"/>	<input type="checkbox"/>	ဆရာဝန်	<input type="checkbox"/>	<input type="checkbox"/>	လက်သမား	<input checked="" type="checkbox"/>	<input type="checkbox"/>	
အထက်တန်းပြဆရာ/မ	<input type="checkbox"/>	<input type="checkbox"/>	လက်ထောက်ကျန်းမာရေးမှူး	<input type="checkbox"/>	<input type="checkbox"/>	ပန်းရံ	<input checked="" type="checkbox"/>	<input type="checkbox"/>	
အလယ်တန်းပြဆရာ/မ	<input type="checkbox"/>	<input type="checkbox"/>	အမျိုးသမီးကျန်းမာရေးဆရာမ	<input type="checkbox"/>	<input type="checkbox"/>	လှုပ်စစ်ကျွမ်းကျင်၊ ပီးသမား	<input checked="" type="checkbox"/>	<input type="checkbox"/>	
မူကြိုဆရာ/မ	<input type="checkbox"/>	<input type="checkbox"/>	သားဖွားဆရာမ	<input type="checkbox"/>	<input type="checkbox"/>	ရေပိုက်သွယ်သူ	<input checked="" type="checkbox"/>	<input type="checkbox"/>	
အခြား	<input type="checkbox"/>	<input type="checkbox"/>	ပြည်သူ့ကျန်းမာရေးလုပ်သား	<input type="checkbox"/>	<input type="checkbox"/>	စက်ပြင်ဆရာ	<input checked="" type="checkbox"/>	<input type="checkbox"/>	
မှတ်ချက်			မှတ်ချက်			မှတ်ချက်			

(ဃ) ကျေးရွာသို့ ရောက်ရှိနိုင်သည့်လမ်းအခြေအနေ / ကျေးရွာတစ်ရွာသည် ၎င်း၏ကျေးရွာအုပ်စုနှင့် ဆက်သွယ်ထားသော လမ်းအခြေအနေ (အောက်ပါတို့ကိုစိုင်းပါ)

ကျောက်ကြမ်းလမ်း ကတ္တရာလမ်း ကွန်ကရစ်လမ်း မော်တော်ဆိုင်ကယ်လမ်း
 ကျောက်ခင်းလမ်း မြေသားလမ်း လူသွားလမ်း အခြား _____

(င) ကျေးရွာဖွံ့ဖြိုးမှုစီမံချက် ဝိုင်းပါ
 (၁) လူထုဗဟိုပြုစီမံကိန်းမစတင်မီ ဤကျေးရွာတွင်ကျေးရွာဖွံ့ဖြိုးမှု ရှိပါသည်/မရှိပါ/မသိပါ
 စီမံချက်ရှိခဲ့ပါသလား?

(၂) ရှိခဲ့ပါလျှင် ဤစီမံချက်ကို မည်သည့် ခုနှစ်တွင်ပြင်ဆင်ခဲ့ပါသနည်း? နှစ်-----/မသိပါ

(၃) ဤစီမံချက်ကို မြို့နယ်မှအတည်ပြုခဲ့ပါသလား? ပြုခဲ့ပါသည်/မပြုခဲ့ပါ /မသိပါ

(စ) ခရီးအကွာအဝေး



(၁) ဤကျေးရွာ၏ဝဟိုမှ၎င်းကျေးရွာအုပ်စု၏ဝဟိုအထိခရီးပိုင်မည်မျှကွာဝေးသနည်း? ၃၀မိနစ် (၀.၇၅ မိုင်)
ပိုင်-----/မိနစ်

(၂) ဤကျေးရွာမှ ၎င်းကျေးရွာအုပ်စုဝဟိုအထိသွားလာရာတွင်ကြာမြင့်သည့်အချိန်။
ခြောက်သွေ့ရာသီတွင်ကြာချိန်- ၅ မိနစ် -----ထော်လာဂျီ/မော်တော်ဆိုင်ကယ်/ခြေလျင်/လား/မော်တော်ဘုတ်/
အခြား: -----

မိုးရာသီတွင်ကြာချိန်- ၅ မိနစ် -----ထော်လာဂျီ/မော်တော်ဆိုင်ကယ်/ခြေလျင်/လား/မော်တော်ဘုတ်/
အခြား: -----

(ဆ) ပတ်ဝန်းကျင်ဆိုင်ရာသဘာဝဘေးအန္တရာယ်

ဤကျေးရွာတွင်ကြီးကြီးခြင်းကဲ့သို့ သဘာဝဘေးအန္တရာယ်ကျရောက်ဖူးခြင်း ရှိပါသလား။

မရှိပါ ရှိပါသည် ရှိလျှင်ဖော်ပြပါ-----

(ဇ) ကျေးရွာတွင် ဖွဲ့စည်းထားသော အဖွဲ့အစည်းများ

လူထုဝဟိုပြုစီမံကိန်းမတိုင်မီ ဤကျေးရွာတွင် ကျေးရွာဖွံ့ဖြိုးရေးအတွက် အစိုးရ(သို့)ရွာသားများကိုယ်တိုင်(သို့) စီမံကိန်းတစ်ခုခုမှ
ဖွဲ့စည်းထားသည့် အဖွဲ့အစည်းများရှိပါသလား။

(၁) ဖီးလင်း ရေ ကော်မတီ

(၂) -----

(ဈ) အထွေထွေအုပ်ချုပ်ရေး ဦးစီးဌာန (GAD) မှ မှတ်တမ်းတင်ထားခြင်း

ဤကျေးရွာသည် အထွေထွေအုပ်ချုပ်ရေး ဦးစီးဌာန (GAD) မှ မှတ်တမ်းတင်ထားမှု ရှိပါသလား။

မရှိပါ ရှိပါသည်

ကျေးရွာခေါင်းဆောင်

အမည် ဦးမြင်းစော
လက်မှတ် Muy နေ့စွဲ 18.11.19

လူထုစည်းရုံးရေးမှူး

အမည် ဦးသက်ဝိုင်ဇူးကျော်
လက်မှတ် Ort နေ့စွဲ 18.11.19



၉။ ပုံစံ ၈-၂။ စီမံကိန်းစက်ဝန်းအချိန်ဇယား ပထမနှစ်စက်ဝန်း

ပုံစံ - ၈ - ၂ - စီမံကိန်းစက်ဝန်းအချိန်ဇယား (PC 2)

လမ်းညွှန်ချက်၊ သက်ဆိုင်ရာလူထုစည်းရုံးရေးမှူး/လက်ထောက်နည်းပညာမှူးများမှ စီမံကိန်းစက်ဝန်းအဆင့်တစ်ခုစီပြီးစီးတိုင်း ကျေးရွာနှင့် ကျေးရွာအုပ်စုအတွက် ဤပုံစံကို ဖြည့်သွင်းရမည်။

စည်းရုံးရေးမှူး/ဝန်ထမ်း အမည် . မိုးဦးစွာဇော်

နေ့စွဲ ၂၅.၁.၂၀၂၁

စက်ဝန်းအားအမှတ်ဖြစ်ပါ ။ စက်ဝန်း(၁) စက်ဝန်း(၂) စက်ဝန်း(၃) စက်ဝန်း(၄)

ပြည်နယ်/တိုင်း မန္တလေး၊ မြို့နယ် ဗျော်ဘွယ် ကျေးရွာအုပ်စု စာအုပ်စု၊ ကျေးရွာ ကော်တီရွာ

စီမံကိန်းစတင်ချက်အဆင့်များ	နေ့စွဲ		အစည်းအဝေးတွင်တက်ရောက်သူအရေအတွက်			
	စတင်သည့် နေ့.	ပြီးဆုံးသည့်နေ့.	အမျိုးသား အရေအတွက်	အမျိုးသမီး အရေအတွက်	အိမ်ထောင်စု အရေအတွက်	လူမျိုးစုတက်ရောက်သူ အရေအတွက် နှင့် လူမျိုးစုအမည်
၁။ ကျေးရွာစီမံကိန်း မိတ်ဆက်အစည်းအဝေး	၂၃.၁.၂၀၂၁	၂၄.၁.၂၀၂၁	၁၅	၂၁	၃၈	ဗမာ ၃၈
၂။ ကျေးရွာဖွံ့ဖြိုးရေး စီမံချက်ရေးဆွဲခြင်း အစည်းအဝေး	၂၄.၁.၂၀၂၁	၂၄.၁.၂၀၂၁	၁၉	၂၈	၄၇	ဗမာ ၄၇
၃။ ကျေးရွာအုပ်စု လုပ်ငန်းဆုံးဖြတ်ချက်ချသည့် အစည်းအဝေး	၂၅.၁.၂၀၂၁	၂၆.၁.၂၀၂၁	၉	၅	၁၄	ဗမာ ၁၄
၄။ မြို့နယ်အဆင့် စီမံကိန်းရေးဆွဲရေး နှင့် အကောင်အထည်ဖော်ရေးကော်မတီ၏ စီမံကိန်း သုံးသပ်မှု အစည်းအဝေး			မလို	မလို	မလို	မလို
၅။ မြို့နယ် စီမံကိန်းရေးဆွဲရေး နှင့် အကောင်အထည်ဖော်ရေး ကော်မတီ၏ဆုံးဖြတ်ချက်ကို ရွာသို့ အသိပေး အကြောင်းကြားသည့် အစည်းအဝေး	၅.၄.၁၇	၉.၄.၁၇	၁၆	၂၀	၃၆	ဗမာ ၃၆
၆။ စီမံကိန်းလုပ်ငန်းစဉ်စီမံချက်ရေးဆွဲခြင်း အစည်းအဝေး						
၆.၁။ စီမံကိန်းလုပ်ငန်း အကောင်အထည်ဖော်ရေးအစီအစဉ် ရေးဆွဲခြင်း	၉.၄.၁၇	၉.၄.၁၇	၁၆	၂၀	၃၆	ဗမာ ၃၆



၉။ ပုံစံ ၈-၂။ စီမံကိန်းစက်ဝန်းအချိန်ဇယား ဒုတိယနှစ်စက်ဝန်း

ပုံစံ - ၈ - ၂ - စီမံကိန်းစက်ဝန်းအချိန်ဇယား (PC 2)

လမ်းညွှန်ချက်၊ သက်ဆိုင်ရာလူထုစည်းရုံးရေးမှူး/လက်ထောက်နည်းပညာမှူးများမှ စီမံကိန်းစက်ဝန်းအဆင့်တစ်ခုစီဖြီးတိုင်း ကျေးရွာနှင့် ကျေးရွာအုပ်စုအတွက် ဤပုံစံကို ဖြည့်သွင်းရမည်။

စည်းရုံးရေးမှူး/ဝန်ထမ်း အမည် ဦးအောင်၊ ဇွန်၊ ၂၀၁၇၊ ၁၁၊ ၂၀၁၇

နေ့စွဲ ၂၀၁၇၊ ၁၁၊ ၂၀၁၇ စက်ဝန်းအားအမှတ်ခြစ်ပိ စက်ဝန်း(၁) စက်ဝန်း(၂) စက်ဝန်း(၃)

ပြည်နယ်/တိုင်း မြို့နယ် မန္တလေး၊ ကျေးရွာအုပ်စု တၢ်ဟ့ၤ၊ ကျေးရွာ ကျွတ်

စီမံကိန်းဆောင်ရွက်မှုအဆင့်များ	နေ့စွဲ		အစည်းအဝေးတွင်တက်ရောက်သူအရေအတွက်			
	စတင်သည့်နေ့	ပြီးဆုံးသည့်နေ့	အချိန်အရေအတွက်	အချိန်အရေအတွက်	အိမ်ထောင်စုအရေအတွက်	လူမျိုးစုတက်ရောက်သူအရေအတွက်နှင့် လူမျိုးစုအမည်
၁။ ကျေးရွာစီမံကိန်း မိတ်ဆက်အစည်းအဝေး	၂၃. ၁၁. ၂၀၁၇	၂၃. ၁၁. ၂၀၁၇	၂၀	၂၀	၄၀	၁၇ ၄၀
၂။ ကျေးရွာဖွံ့ဖြိုးရေး စီမံချက်ရေးဆွဲခြင်းအစည်းအဝေး	၂၄. ၁၁. ၂၀၁၇	၂၄. ၁၁. ၂၀၁၇	၂၀	၂၀	၄၀	၁၇ ၄၀
၃။ ကျေးရွာအုပ်စု လုပ်ငန်းဆုံးဖြတ်ချက်ချသည့်အစည်းအဝေး	၂၅. ၁၁. ၂၀၁၇	၂၅. ၁၁. ၂၀၁၇	၆	၄	၂၀	၁၇ ၂၀
၄။ မြို့နယ်အဆင့် စီမံကိန်းရေးဆွဲရေးနှင့် အကောင်အထည်ဖော်ရေးကော်မတီ၏ စီမံကိန်း သုံးသပ်မှုအစည်းအဝေး			မလို	မလို	မလို	မလို
၅။ မြို့နယ် စီမံကိန်းရေးဆွဲရေးနှင့် အကောင်အထည်ဖော်ရေး ကော်မတီ၏ဆုံးဖြတ်မှုကို ရွာသို့ အသိပေးအကြောင်းကြားသည့် အစည်းအဝေး						
၆။ စီမံကိန်းလုပ်ငန်းခွဲစီမံချက်ရေးဆွဲခြင်းအစည်းအဝေး						



၆.၂။ ဝယ်ယူရေးအစီအစဉ် ရေးဆွဲခြင်း	၂၀၂၄.၁၀.၁၆	၂၀၂၄.၁၀.၁၆	၂၀	၁၆	၂၀	၁၆
၆.၃။ ဘဏ္ဍာရေးကုန်ကျမှု လျာထားအစီအစဉ် ရေးဆွဲခြင်း						
၆.၄။ ပြင်/ထိန်းအစီအစဉ် ရေးဆွဲခြင်း	၂၀၂၄.၁၀.၁၆	၂၀၂၄.၁၀.၁၆	၂၀	၁၆	၂၀	၁၆
၇။ စီမံကိန်းလုပ်ငန်းခွဲ တိုးတက်မှု စောင့်ကြည့်အစည်းအဝေး						
၇.၁။ အစည်းအဝေး ပထမအကြိမ်	၁၈.၆.၁၇	၁၈.၆.၁၇	၈	၁၅	၈	၁၅
၇.၂။ အစည်းအဝေး ဒုတိယအကြိမ်	၄.၇.၁၇	၄.၇.၁၇	၈	၁၅	၈	၁၅
၇.၃။ အစည်းအဝေး တတိယအကြိမ်	၂၀.၇.၁၇	၂၀.၇.၁၇	၈	၁၅	၈	၁၅
၈။ စီမံကိန်းလုပ်ငန်းခွဲ အပြီးသတ်စစ်ဆေးခြင်းအစည်းအဝေး	၂၀.၈.၁၇	၂၀.၈.၁၇	၈	၁၅	၈	၁၅
၉။ လူထုစစ်ဆေးခွဲအစည်းအဝေး						



၉။ ပုံစံ ၈-၂။ စီမံကိန်းစက်ဝန်းအချိန်ဇယား တတိယနှစ်စက်ဝန်း

ပုံစံ - ၈ - ၂ - စီမံကိန်းစက်ဝန်းအချိန်ဇယား (PC 2)

ရင်းနှီးမြှုပ်နှံမှုအဖွဲ့အစည်း၏အဖွဲ့ဝင်များ/လက်ထောက်အဖွဲ့ဝင်များမှ စီမံကိန်းစက်ဝန်းအဖွဲ့ဝင်တစ်ဦးဖြစ်စေရန် ကျေးဇူးပြု၍ အတည်ပြုပေးရန်အတွက် ဤပုံစံကို ပြည့်စုံစွာ ဖြည့်သွင်းရမည်။

စည်းရုံးရေးမှု/လုပ်ငန်း အမည် ဦးဝင်းကျော်စွန်း ကျောင်း

နေ့စွဲ 12.10.18 စက်ဝန်းအားအဖွဲ့ဝင်ဖြစ်ပါ စက်ဝန်း(၁) စက်ဝန်း(၂) စက်ဝန်း(၃)

ပြည်နယ်/တိုင်း မန္တလေး ကျေးဇူးပြုအဖွဲ့ ဝဠာဘူရီ ကျေးရွာ မင်္ဂလာ

စီမံကိန်းစက်ဝန်းအဖွဲ့အစည်းများ	နေ့စွဲ		အစည်းအဝေးတွင်တက်ရောက်သူအရေအတွက်				အစည်းအဝေး အောင်မြင်မှုနှုန်း %	
	စတင်သည့် နေ့စွဲ	ပြီးဆုံးသည့် နေ့စွဲ	အချိုးသား အရေအတွက်	အချိုးသမီး အရေအတွက်	အစည်းအဝေး ဝင်ရောက် တက်ရောက်	လူမျိုးစုတက်ရောက်သူ အရေအတွက် နှင့် လူမျိုးစုအမည်		
၁။ ကျေးဇူးပြုစီမံကိန်း မိတ်ဆက်အစည်းအဝေး	17.10.18	17.10.18	17	14	၁၁	၁၈၇	၁၂၁	၅၉.၆၃%
၂။ ကျေးဇူးပြုစီမံကိန်း စီမံချက်ရေးဆွဲခြင်း အစည်းအဝေး	18.10.18	18.10.18	17	14	၁၁	၁၈၇	၁၁၁	၅၉.၆၃%
၃။ ကျေးဇူးပြုစီမံကိန်း လုပ်ငန်းစဉ်ကြမ်းချက်ချသည့် အစည်းအဝေး								
၄။ မြို့နယ်အဆင့် စီမံကိန်းရေးဆွဲရေး နှင့် အကောင်အထည်ဖော်ရေးကော်မတီ၏ စီမံကိန်း သုံးသပ်မှု အစည်းအဝေး							မလို	
၅။ မြို့နယ် စီမံကိန်းရေးဆွဲရေး နှင့် အကောင်အထည်ဖော်ရေး ကော်မတီ၏ဆုံးဖြတ်ချက် ရှာဖွေ အသိပေး အကြောင်းကြားသည့် အစည်းအဝေး							မလို	
၆။ စီမံကိန်းလုပ်ငန်းစဉ်စီမံချက်ရေးဆွဲခြင်း အစည်းအဝေး								
၇။ စီမံကိန်းလုပ်ငန်း အကောင်အထည်ဖော်ရေးအစီအစဉ် ရေးဆွဲခြင်း								



၁၀။ ပုံစံ ၈-၃။ ကျေးရွာဖွံ့ဖြိုးရေး ဦးစားပေးအစီအစဉ် ပထမနှစ်စက်ဝန်း

ပုံစံ - ၈ - ၃ ကျေးရွာဖွံ့ဖြိုးရေး ဦးစားပေးအစီအစဉ် (Form PC 3)

လမ်းညွှန်မှုကော်မတီအဖွဲ့(၃) ကျေးရွာမှော်မှန်းချက်အစည်းအဝေး ပြီးဆုံးသောအခါ ကျေးရွာစီမံကိန်း အထောက်အကူပြု ကော်မတီသည် လူထုစည်းရုံးရေးမှူးအကူအညီဖြင့် ဤပုံစံကိုပြည့်စုံအောင် ဖြည့်သွင်းရမည်။

လူထုစည်းရုံးရေးမှူး/ဝန်ထမ်း အမည် - ဒေါ်ခင်မာမာ

နေ့စွဲ စက်ဝန်းအား အမှတ်ခြစ်ပါ (၂)၊ ၁ စက်ဝန်း(၁) စက်ဝန်း(၂) စက်ဝန်း(၃) စက်ဝန်း(၄)

ပြည်နယ်/တိုင်း ဝဋ္ဌာန - ပြည်နယ် အရှေ့တောင် ကျေးရွာအုပ်စု၊ ကျေးရွာ ဆန်တီရွာ

က။ အခက်အခဲအတားအဆီးများအားရှေးနှေးခြင်း - ယခုလက်ရှိအခြေအနေတွင် ဤကျေးရွာဖွံ့ဖြိုးတိုးတက်ရေးအတွက် အဓိက အခက်အခဲအတားအဆီးများသည် မည်သည့်အရာဖြစ်ပါသနည်း။ (အမျိုးသား/သမီး အနည်းဆုံးအခက်အခဲ ၅ ခုစီဖော်ပြပါ)

အမျိုးသား အဖွဲ့မှ တင်ပြသောအခက်အခဲအတားအဆီးများ	အမျိုးသမီး အဖွဲ့မှ တင်ပြသောအခက်အခဲအတားအဆီးများ
၁ စာကြည့်တိုက် ပညာရေးအဆင့် မြင့်မားခြင်း	၁ မပညာသင် ဖြစ်ပုံ ဖြစ်ပုံ
၂ လမ်း (မပညာရေးအဆင့် မြင့်မားခြင်း)	၂ လမ်းမပညာရေးအဆင့် မြင့်မားခြင်း
၃ စက်မှုရေးရာ (စက်မှုရေးရာ အဆင့် မြင့်မားခြင်း)	၃ စက်မှုရေးရာ အဆင့် မြင့်မားခြင်း
၄ စက်မှုရေးရာ (စက်မှုရေးရာ အဆင့် မြင့်မားခြင်း)	၄ စက်မှုရေးရာ အဆင့် မြင့်မားခြင်း
၅ စက်မှုရေးရာ (စက်မှုရေးရာ အဆင့် မြင့်မားခြင်း)	၅ စက်မှုရေးရာ အဆင့် မြင့်မားခြင်း

ခ။ မှော်မှန်းခြင်း - နောင်လာမည့် (၅)နှစ် အတွင်း ကျေးရွာဖွံ့ဖြိုးရေး မှော်မှန်းလျာထားချက်များအား တင်ပြပါ။

အမျိုးသားအဖွဲ့မှ တင်ပြသောမှော်မှန်းချက်များ	အမျိုးသမီးအဖွဲ့မှ တင်ပြသောမှော်မှန်းချက်များ
၁ လမ်းပန်းဆက်သွယ်ရေး အဆင့် မြင့်မားခြင်း	၁ လမ်းပန်းဆက်သွယ်ရေး အဆင့် မြင့်မားခြင်း
၂ စက်မှုရေးရာ အဆင့် မြင့်မားခြင်း	၂ စက်မှုရေးရာ အဆင့် မြင့်မားခြင်း
၃ စက်မှုရေးရာ အဆင့် မြင့်မားခြင်း	၃ စက်မှုရေးရာ အဆင့် မြင့်မားခြင်း
၄ စက်မှုရေးရာ အဆင့် မြင့်မားခြင်း	၄ စက်မှုရေးရာ အဆင့် မြင့်မားခြင်း
၅ စက်မှုရေးရာ အဆင့် မြင့်မားခြင်း	၅ စက်မှုရေးရာ အဆင့် မြင့်မားခြင်း

ဂ။ လူထုစီမံကိန်း၏ လာမည့် (၄) နှစ်အတွက် အကျုံးမဝင်သော ဦးစားပေး ဖွံ့ဖြိုးတိုးတက်မှု လုပ်ငန်း အစီအစဉ်များအားဖော်ပြပါ။

အဆင့်	ကျေးရွာအတွက် ဦးစားပေး ဖွံ့ဖြိုးတိုးတက်မှု လုပ်ငန်းစဉ်များ	အဆိုပြုသူ (အမျိုးသား/အမျိုးသမီး/အမျိုးသား+အမျိုးသမီး)	ခန့်မှန်းကုန်ကျစရိတ်	အကျိုးခံစားခွင့်ရှိသူ ခန့်မှန်းခြေ အရေအတွက်
၁	စက်မှုရေးရာ	အမျိုးသား	၂၄၃	၂၄၃
၂	စက်မှုရေးရာ	အမျိုးသမီး	၂၄၃	၂၄၃
၃	စက်မှုရေးရာ	အမျိုးသား	၂၄၃	၂၄၃
၄	စက်မှုရေးရာ	အမျိုးသမီး	၂၄၃	၂၄၃
၅	စက်မှုရေးရာ	အမျိုးသား	၂၄၃	၂၄၃

ဃ။ လူထုစီမံကိန်း၏ လာမည့် (၄) နှစ်အတွက် အကျုံးမဝင်သော ဦးစားပေး ဖွံ့ဖြိုးတိုးတက်မှု လုပ်ငန်း အစီအစဉ်များအားဖော်ပြပါ။

အဆင့်	ကျေးရွာအတွက် ဦးစားပေး ဖွံ့ဖြိုး	အဆိုပြုသူ (အမျိုးသား/အမျိုးသမီး)	အခန်းကဏ္ဍ



	တိုးတက်မှု လုပ်ငန်းစဉ်များ	အမျိုးသမီးများ/အမျိုးသား+ အမျိုးသမီး)	
၁	ခဏဇာတ်များ	ဘဏ္ဍာရေး နှင့် ဝန်ထမ်းများ	
၂			
၃			
၄			
၅			

ခေါင်းဆောင်၊ ကျေးဇူးတင်ပံ့ပိုးမှုအထောက်အကူပြုကော်မတီမှ အတည်ပြုသည်။

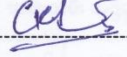
အမည် အောင်စိုင်း လက်မှတ်  နေ့စွဲ ၂၄.၁.၂၀၁၅



၁၀။ ပုံစံ ၈-၃။ ကျေးရွာဖွံ့ဖြိုးရေး ဦးစားပေးအစီအစဉ် ဒုတိယနှစ်စက်ဝန်း

ပုံစံ - ၈ - ၃ ကျေးရွာဖွံ့ဖြိုးရေး ဦးစားပေးအစီအစဉ် (Form PC 3)

လမ်းညွှန်ချက်၊ အဆင့်(၃) ကျေးရွာမှော်မှန်းချက်အစည်းအဝေး ပြီးဆုံးသောအခါ ကျေးရွာစီမံကိန်း အထောက်အကူပြု ကော်မတီသည် လူထုစည်းရုံးရေးမှူးအကူအညီဖြင့် ဤပုံစံကိုပြည့်စုံအောင် ဖြည့်သွင်းရမည်။	
လူထုစည်းရုံးရေးမှူး/ဝန်ထမ်း အမည် - ဦးစိုးစောဇော်	
နေ့စွဲ ၂၄. ၁၁. ၂၀၁၇	စက်ဝန်းအား အမှတ်ခြစ်ပါ (✓) <input type="checkbox"/> စက်ဝန်း(၁) <input type="checkbox"/> <input checked="" type="checkbox"/> စက်ဝန်း(၂) <input type="checkbox"/> စက်ဝန်း(၃) <input type="checkbox"/> စက်ဝန်း(၄)
ပြည်နယ်/တိုင်း ဖွဲ့စည်းရေး	မြို့နယ်- ဗဟန်း ကျေးရွာအုပ်စု- အောက် ကျေးရွာ - ကန်တော်
က။ အခက်အခဲအတားအဆီးများအားဆွေးနွေးခြင်း - ယခုလက်ရှိအခြေအနေတွင် ဤကျေးရွာဖွံ့ဖြိုးတိုးတက်ရေးအတွက် အဓိက အခက်အခဲအတားအဆီးများသည် မည်သည်များဖြစ်ပါသနည်း။ (အမျိုးသား/သမီး အနည်းဆုံးအခက်အခဲ ၅ ခုစီဖော်ပြပါ)	
အမျိုးသား အဖွဲ့မှ တင်ပြသောအခက်အခဲအတားအဆီးများ	အမျိုးသမီး အဖွဲ့မှတင်ပြသောအခက်အခဲအတားအဆီးများ
၁ လမ်းပန်းဆက်သွယ်ရေး ဖြစ်စဉ်	၁ မြို့နယ်အတွင်း
၂ စက်ဝန်းအတွင်းရှိ အခြေအနေအထား	၂ အခြေအနေအထား
၃ အောက်ဆုံး စာမူလက်မှတ်	၃ အောက်ဆုံး စာမူလက်မှတ်
၄	၄
၅	၅
၆	၆
၇	၇

ခ။ မှော်မှန်းခြင်း - နောင်လာမည့် (၅) နှစ် အတွင်း ကျေးရွာဖွံ့ဖြိုးရေး မှော်မှန်းလျာထားချက်များအား တင်ပြပါ။

အမျိုးသားအဖွဲ့မှ တင်ပြသောမှော်မှန်းချက်များ	အမျိုးသမီးအဖွဲ့မှ တင်ပြသောမှော်မှန်းချက်များ
၁ အောက်ဆုံး စာမူလက်မှတ်	၁ မြို့နယ်အတွင်း
၂ စက်ဝန်းအတွင်းရှိ အခြေအနေအထား	၂ အခြေအနေအထား
၃ အောက်ဆုံး စာမူလက်မှတ်	၃ အောက်ဆုံး စာမူလက်မှတ်
၄	၄
၅	၅
၆	၆
၇	၇



၈။ လူထုစီမံကိန်း၏ လာမည့် (၄) နှစ်အတွက် အကျုံးဝင်သော ဦးစားပေး ဖွံ့ဖြိုးတိုးတက်မှု လုပ်ငန်း အစီအစဉ်များအားဖော်ပြပါ။

အဆင့်	ကျေးရွာအတွက် ဦးစားပေး ဖွံ့ဖြိုးတိုးတက်မှု လုပ်ငန်းစဉ်များ	အဆိုပြုသူ (အမျိုးသားများ/ အမျိုးသမီးများ/အမျိုးသား+ အမျိုးသမီး)	ခန့်မှန်းကုန်ကျ စရိတ်	အကျိုးခံစားခွင့်ရှိသူ ခန့်မှန်းခြေ အရေအတွက်
၁	ရွာတွင်းလမ်းပြုပြင်ရေး နှင့် မြေထွေးပြုပြင်ရေး	၈ * ၂	၂၄၀၀၀၀၀/-	၉၉၉
၂	အခြေခံ ကျန်းမာရေးစောင့်ရှောက်ရေး	၈ * ၂	၄၀၀၀၀၀၀/-	၉၉၉
၃	ကျေးရွာအတွင်း ရေအေးအေးစနစ်	၈ * ၂	၁၁၀၀၀၀၀၀/-	၉၉၉
၄				
၅				
၆				
၇				

၉။ လူထုစီမံကိန်း၏ လာမည့် (၄) နှစ်အတွက် အကျုံးမဝင်သော ဦးစားပေး ဖွံ့ဖြိုးတိုးတက်မှု လုပ်ငန်း အစီအစဉ်များအားဖော်ပြပါ။

အဆင့်	ကျေးရွာအတွက် ဦးစားပေး ဖွံ့ဖြိုးတိုးတက်မှု လုပ်ငန်းစဉ်များ	အဆိုပြုသူ (အမျိုးသားများ/ အမျိုးသမီးများ/အမျိုးသား+ အမျိုးသမီး)	အခန်းကဏ္ဍ
၁	အခြေခံ ကျန်းမာရေးစောင့်ရှောက်ရေး	၈	
၂	ကျေးရွာအတွင်း ရေအေးအေးစနစ်	၆	
၃			
၄			
၅			
၆			

ခေါင်းဆောင်၊ ကျေးရွာစီမံကိန်းအထောက်အကူပြုကော်မတီမှ အတည်ပြုသည်။

အမည် ဦးမြဝင်းဦး လက်မှတ် [Signature] နေ့စွဲ ၂၄. ၁၁. ၉၀၁၇



ဃ၊ လူထုဝိသိကိန်း၏ လာမည့် (၄) နှစ်အတွက် အကျုံးမပင်သော ဦးစားပေး ဖွံ့ဖြိုးတိုးတက်မှု လုပ်ငန်း အစီအစဉ်များအားဖော်ပြပါ။

အဆင့်	ကျေးရွာအတွက် ဦးစားပေး ဖွံ့ဖြိုးတိုးတက်မှု လုပ်ငန်းစဉ်များ	အဆိုပြုသူ (အမျိုးသားများ/အမျိုးသမီးများ/အမျိုးသား+အမျိုးသမီး)	အခန်းကဏ္ဍ
၁	ဘောလုံးကွင်း	ကျား	ဗဒါ၊ကတား ကျေး၊၀၇၆၇၂
၂	လူ့ဘုတ်စင်ယာဉ်	မ	
၃			
၄			
၅			

ခေါင်းစောင်၊ ကျေးရွာဝိသိကိန်းအထောက်အကူပြုကော်မတီမှ အတည်ပြုသည်။

အမည် ဦးမြဝင်းနိုင် လက်မှတ် [Signature] နေ့စွဲ 14.10.18



၁၀။ ပုံစံ ၈-၃။ ကျေးရွာဖွံ့ဖြိုးရေး ဦးစားပေးအစီအစဉ် တတိယနှစ်စက်ဝန်း

ပုံစံ - ၈-၃ ကျေးရွာဖွံ့ဖြိုးရေး ဦးစားပေးအစီအစဉ် (Form PC 3)

လမ်းညွှန်ချက်၊ အဆင့်(၃)ကျေးရွာဖွံ့ဖြိုးရေးရောက်အစည်းအဝေးပြီးဆုံးသောအခါ ကျေးရွာစီမံကိန်း အထောက်အကူပြု ကော်မတီသည် လူထုစည်းရုံးရေးမှူးအကူအညီဖြင့် ဤပုံစံကိုပြည့်စုံအောင် ဖြည့်သွင်းရမည်။			
လူထုစည်းရုံးရေးမှူး/ဝန်ထမ်း အမည်		ဦးသာကျွင် ဖွဲ့စည်း	
နေ့စွဲ	စက်ဝန်းအား အမှတ်ဖြစ်ပါ (✓) <input type="checkbox"/> စက်ဝန်း(၁) <input type="checkbox"/> စက်ဝန်း(၂) <input checked="" type="checkbox"/> စက်ဝန်း(၃) <input type="checkbox"/> စက်ဝန်း(၄)		
ပြည်နယ်/တိုင်း	မြို့နယ်	ကျေးရွာအုပ်စု	ကျေးရွာ
မွန်လေး	မောင်အောင်	တံခါးကျွန်း	ကျွန်း

က။ အခက်အခဲအတားအဆီးများအားဆွေးနွေးခြင်း - ယခုလက်ရှိအခြေအနေတွင်ကျေးရွာဖွံ့ဖြိုးတိုးတက်ရေးအတွက် အဓိကအခက်အခဲအတားအဆီးများသည် မည်သည်များဖြစ်ပါသနည်း။ (အမျိုးသား/သမီး အနည်းဆုံးအခက်အခဲ ၅ ခုစီဖော်ပြပါ)

အုပ်စုဖွဲ့ဆွေးနွေးမှုများမှ တင်ပြသောအခက်အခဲအတားအဆီးများ	
အများဆုံးပစ္စည်းထောက်ပံ့မှု အခက်အခဲ ဖြစ်ခြင်း	<input type="checkbox"/> ကျား <input type="checkbox"/> မကျား + မ
အရေးပေါ် အထောက်အပံ့ ဖြစ်ရန် အထောက်အပံ့ မရခြင်း	<input type="checkbox"/> ကျား <input type="checkbox"/> မကျား + မ
အလုပ်အကိုင် အခွင့်အလမ်း မရခြင်း	<input type="checkbox"/> ကျား <input type="checkbox"/> မကျား + မ
အဆောက်အအုံ အခက်အခဲ အလုပ်အကိုင် မဖြစ်ခြင်း	<input type="checkbox"/> ကျား <input type="checkbox"/> မကျား + မ
မြို့နယ်အတွင်း အလုပ်အကိုင် အခွင့်အလမ်း မရခြင်း	<input type="checkbox"/> ကျား <input type="checkbox"/> မကျား + မ
အခြား အခက်အခဲ	<input type="checkbox"/> ကျား <input type="checkbox"/> မကျား + မ
	<input type="checkbox"/> ကျား <input type="checkbox"/> မကျား + မ
	<input type="checkbox"/> ကျား <input type="checkbox"/> မကျား + မ
	<input type="checkbox"/> ကျား <input type="checkbox"/> မကျား + မ
	<input type="checkbox"/> ကျား <input type="checkbox"/> မကျား + မ
	<input type="checkbox"/> ကျား <input type="checkbox"/> မကျား + မ



အုပ်စုဖွဲ့စည်းရေးအဖွဲ့ဝင်များ (၅) နှစ် အတွင်း ကျေးရွာဖွံ့ဖြိုးရေး မျှော်မှန်းလျာထားရက်များအား တင်ပြပါ။

အုပ်စုဖွဲ့စည်းရေးအဖွဲ့ဝင်များမှ တင်ပြသောအခက်အခဲအတားအဆီးများ

<p>အရေးပေါ် ကျန်းမာရေး အခက်အခဲများ အတွက် ကျန်းမာရေး စောင့်ရှောက်မှု အဖွဲ့ဖွဲ့စည်းရန်</p>	<p><input type="checkbox"/> ကျား ၀ မကျား + မ</p>
<p>အိမ်ထောင်စု တိုင်းအတွက် ဆေးကုသရေး နည်းလမ်းရှာဖွေပေးစေရန်</p>	<p><input type="checkbox"/> ကျား ၀ မ ၀ ကျား + မ</p>
<p>ရိပ်တိုင်းရေး လုပ်ငန်းများအတွက် စိုက်ပျိုးရေး၊ စိုက်ပျိုးရေး၊ စိုက်ပျိုးရေး လက်ခံရရှိရန်</p>	<p><input type="checkbox"/> ကျား ၀ မ ၀ ကျား + မ</p>
<p>အသွားအလာများ အလွယ်တကူ ဖြစ်စေရန်</p>	<p><input type="checkbox"/> ကျား ၀ မ ၀ ကျား + မ</p>
<p>အတွင်းလမ်းများ ရှာဖွေရေး၊ အသွားအလာများ ရှိစေရန်</p>	<p><input type="checkbox"/> ကျား ၀ မ ၀ ကျား + မ</p>
<p></p>	<p><input type="checkbox"/> ကျား ၀ မ ၀ ကျား + မ</p>
<p></p>	<p><input type="checkbox"/> ကျား ၀ မ ၀ ကျား + မ</p>
<p></p>	<p><input type="checkbox"/> ကျား ၀ မ ၀ ကျား + မ</p>
<p></p>	<p><input type="checkbox"/> ကျား ၀ မ ၀ ကျား + မ</p>
<p></p>	<p><input type="checkbox"/> ကျား ၀ မ ၀ ကျား + မ</p>



ဂ။ လူထုစီမံကိန်း၏ လာမည့် (၄) နှစ်အတွက် အကျုံးဝင်သော ဦးစားပေး ဖွံ့ဖြိုးတိုးတက်မှု လုပ်ငန်း အစီအစဉ်များအားဖော်ပြပါ။

ဦးစားပေးအဆင့်	ကျေးရွာအတွက် ဦးစားပေး ဖွံ့ဖြိုးတိုးတက်မှု လုပ်ငန်းစဉ်များ	အဆိုပြုသူ (အမျိုးသားများ/ အမျိုးသမီးများ/ အမျိုးသား + အမျိုးသမီး)	အခန်းကဏ္ဍ	ဦးစားပေး အဆင့် သတ်မှတ်ချက်	ခန့်မှန်း ကုန်ကျစရိတ်	အကျိုးခံစားခွင့်ရှိသူ ခန့်မှန်းခြေအရေအတွက်		
						ကျား	မ	ပေါင်း
၁	ဘက်စုံထူထောင်ရေးစီမံကိန်း	ကျား + မ	ကျေးရွာစေတနာ့အဖွဲ့	၁	15000000	124	131	255
၂	ရွာတွင်းကျောက်ကျောဖြတ်ရေးစီမံကိန်း	ကျား + မ	ကျေးရွာစေတနာ့အဖွဲ့	၂	9800000	124	131	255
၃								
၄								
၅								

ဃ။ လူထုစီမံကိန်း၏ လာမည့် (၄) နှစ်အတွက် အကျုံးမဝင်သော ဦးစားပေး ဖွံ့ဖြိုးတိုးတက်မှု လုပ်ငန်း အစီအစဉ်များအားဖော်ပြပါ။

အဆင့်	ကျေးရွာအတွက် ဦးစားပေး ဖွံ့ဖြိုးတိုးတက်မှု လုပ်ငန်းစဉ်များ	အဆိုပြုသူ (အမျိုးသားများ/ အမျိုးသမီးများ/ အမျိုးသား + အမျိုးသမီး)	အခန်းကဏ္ဍ
၁	ကျွန်းမြစ်ဖွံ့ဖြိုးရေးစီမံကိန်း	ကျား + မ	ကျွန်းမြစ်ဖွံ့ဖြိုးရေး
၂			
၃			
၄			
၅			

ခေါင်းဆောင်၊ ကျေးရွာစီမံကိန်းအထောက်အကူပြုကော်မတီမှအတည်ပြုသည်။

အမည် ဒေါ်စုစု လက်မှတ် [Signature] နေ့စွဲ 17.10.2018



စတုတ္ထနှစ်စက်ဝန်း





ပုံစံ - ၀-၃ ကျေးရွာခွဲ၊ မြို့ရေး ဦးစားပေးအစီအစဉ် (Form PC 3)

လမ်းညွှန်ချက်။ အဆင့်(၃)ကျေးရွာမှော်မှန်းချက်အစည်းအဝေးပြီးဆုံးသောအခါ ကျေးရွာစီမံကိန်း အထောက်အကူပြု ကော်မတီသည် လူထုစည်းရုံးရေးမှူးအကူအညီဖြင့် ဤပုံစံကိုပြည့်စုံအောင် ဖြည့်သွင်းရမည်။

လူထုစည်းရုံးရေးမှူး/ဝန်ထမ်း အမည် ဦးသက်သိန် ကျော်

နေ့စွဲ 18.11.19 စက်ဝန်းအား အမှတ်ခြစ်ပါ (✓) စက်ဝန်း(၁) စက်ဝန်း(၂) စက်ဝန်း(၃) စက်ဝန်း(၄)

ပြည်နယ်/တိုင်း မန္တလေး မြို့နယ်/မြို့ ကျော် ကျေးရွာအုပ်စု တမာကျော် ကျေးရွာ ကျော်

က။ အခက်အခဲအတားအဆီးများအားဆွေးနွေးခြင်း - ယခုလက်ရှိအခြေအနေတွင်ဤကျေးရွာခွဲ၊ မြို့တိုးတက်ရေးအတွက် အဓိကအခက်အခဲအတားအဆီးများသည် မည်သည်များဖြစ်ပါသနည်း။ (အမျိုးသား/သမီး အနည်းဆုံးအခက်အခဲ ၅ ခုစီဖော်ပြပါ)

အုပ်စုခွဲဆွေးနွေးမှုများမှ တင်ပြသောအခက်အခဲအတားအဆီးများ

စောကံထုံးဂေတနာဒ်ခါလုလောကမ္ဘာ စဉ်ခြေ	<input type="checkbox"/> ကျား <input type="checkbox"/> မ <input type="checkbox"/> ကျား+ မ
ကလုပ်ကိန်းကွင်း ၄ လစာ နှစ် ပါးခြေ	<input type="checkbox"/> ကျား <input type="checkbox"/> မ <input type="checkbox"/> ကျား+ မ
မိုးရာခီတွင် ကျွဲထုတ်လမ်းစတော်ထူဖြင့် သီးနှံများဖြိုယိုကျစေမည့် နှစ်ခြေ	<input type="checkbox"/> ကျား <input type="checkbox"/> မ <input type="checkbox"/> ကျား+ မ
ကျောဇာဆောင်မလှလောက်သဖြင့်ကျောင် သားစားသင်ကြားရာတွင်ခက်ခဲခြေ	<input type="checkbox"/> ကျား <input type="checkbox"/> မ <input type="checkbox"/> ကျား+ မ
ကမ္ဘာလုံးပတ်လုံး ရေရှားခြေ	<input type="checkbox"/> ကျား <input type="checkbox"/> မ <input type="checkbox"/> ကျား+ မ

ခ။ မှော်မှန်းခြင်း- နောင်လာမည့် (၅) နှစ် အတွင်း ကျေးရွာခွဲ၊ မြို့ရေး မှော်မှန်းလျာထားချက်များအား တင်ပြပါ။

အုပ်စုခွဲဆွေးနွေးမှုများမှ တင်ပြသောအခက်အခဲအတားအဆီးများ

တနင်္ဂနွေလမ်း၊ ဘောက်ထုံး၊ ရေများလုံ လောက် များပြားစေရန်	<input type="checkbox"/> ကျား <input type="checkbox"/> မ <input type="checkbox"/> ကျား+ မ
ရာသီဥတု ကျွဲထုတ်လမ်း ကောင်းမွန် အားလာလှပစေရန်	<input type="checkbox"/> ကျား <input type="checkbox"/> မ <input type="checkbox"/> ကျား+ မ
အသင်ဆောင် လုံလောက် များပြားစေ ရန်	<input type="checkbox"/> ကျား <input type="checkbox"/> မ <input type="checkbox"/> ကျား+ မ
ကမ္ဘာလုံးပတ်လုံး ရေရှားခြေ	<input type="checkbox"/> ကျား <input type="checkbox"/> မ <input type="checkbox"/> ကျား+ မ
	<input type="checkbox"/> ကျား <input type="checkbox"/> မ <input type="checkbox"/> ကျား+ မ



ဂ။ လူထုစီမံကိန်း၏ လာမည့် (၄) နှစ်အတွက် အကျုံးဝင်သော ဦးစားပေး ဖွံ့ဖြိုးတိုးတက်မှု လုပ်ငန်း အစီအစဉ်များအားဖော်ပြပါ။

ဦးစားပေး အဆင့် သတ်မှတ်ချက်	ကျေးရွာအတွက် ဦးစားပေး ဖွံ့ဖြိုးတိုးတက်မှု လုပ်ငန်းစဉ်များ	အဆိုပြုသူ (အမျိုးသားများ/ အမျိုးသမီးများ/ အမျိုးသား+အမျိုးသမီး)	အခန်းကဏ္ဍ	ခန့်မှန်း ကုန်ကျစရိတ်	အကျိုးခံစားခွင့်ရှိသူခန့်မှန်းခြေအရေအတွက်		
					ကျား	မ	ပေါင်း
၁	စာမေးပွဲကျော် ဘွဲ့သင်တန်း	ကျား + မ	ကျေးရွာ	၂၃၅ သိန်း	၂၃၅	၂၄၂	၂၇၀
၂	ကုန်ထုတ်လုပ် ပြုပြင်ခြင်း	ကျား + မ	လမ်းပန်း ဆက်သွယ်ရေး	၂၃၅ သိန်း	၂၃၅	၂၄၂	၂၇၀
၃	ကျေးရွာအတွက် အခြေခံအဆောက်အအုံ	ကျား + မ	ပညာရေး	၂၃၅ သိန်း	၂၃၅	၂၄၂	၂၇၀
၄	အခြေခံကျန်းမာရေး စောင့်ရှောက်ရေး	ကျား + မ	ကျန်းမာရေး	၂၃၅ သိန်း	၂၃၅	၂၄၂	၂၇၀
၅	အခြေခံအဆောက်အအုံ						

ဃ။ လူထုစီမံကိန်း၏ လာမည့် (၄) နှစ်အတွက် အကျုံးမဝင်သော ဦးစားပေး ဖွံ့ဖြိုးတိုးတက်မှု လုပ်ငန်း အစီအစဉ်များအားဖော်ပြပါ။

အဆင့်	ကျေးရွာအတွက် ဦးစားပေး ဖွံ့ဖြိုးတိုးတက်မှု လုပ်ငန်းစဉ်များ	အဆိုပြုသူ (အမျိုးသားများ/ အမျိုးသမီးများ/ အမျိုးသား+အမျိုးသမီး)	အခန်းကဏ္ဍ
၁	လူမှုစာပေပညာ	ကျား + မ	
၂			
၃			
၄			
၅			

ခေါင်းဆောင်၊ ကျေးရွာစီမံကိန်းအထောက်အကူပြုကော်မတီမှအတည်ပြုသည်။

အမည် ဦးမြဝင်းဦး လက်မှတ် [Signature] နေ့စွဲ 18.11.19



ကျေးရွာအစည်းအဝေးမှတ်တမ်း

အစည်းအဝေးပြုလုပ်သည့်နေရာ ။ ။ စိ/ဆောင်ကုန်း အစည်းအဝေး

ကျေးရွာ ။ ။ ကျေးစိ

ကျေးရွာအုပ်စု ။ ။ တမာကုန်း

အချိန် ။ ။ (၅:၀၀ မှ ၅:၃၀)

အစည်းအဝေးအမည် ။ ။ ဗဟိုအဖွဲ့အစည်းအစည်းအဝေး

တက်ရောက်သူဦးရေ ကျား (၂၀)၊ မ (၂၀) စုစုပေါင်း (၄၀)

အစည်းအဝေးတွင်ဆွေးနွေးသည့်အကြောင်းအရာ။

- ၁။ - ပထမ အကြိမ် အစည်းအဝေးမှ စာတမ်းများ စာမျက်နှာများ ပြန်လည်စစ်ဆေးခြင်း
- ၂။ - စီမံကိန်း ငွေ စာမျက်နှာ၊ ဝင်ရောက် လုပ်ငန်း ငွေ စာမျက်နှာ၊ စီမံကိန်းလုပ်ငန်း များ စာမျက်နှာ၊ စီမံကိန်းလုပ်ငန်း
- ၃။ - ဦးစားပေး လုပ်ငန်း စဉ် အစည်းအဝေး
- ၄။ - ကော်မတီ တစ်ဖွဲ့အဖွဲ့ ဦးစားပေး စာမျက်နှာများ စာမျက်နှာ
- ၅။ - ကျေးရွာအုပ်စုမှ ကော်မတီဝင် များ အစည်းအဝေး
- ၆။ - ကော်မတီ ငွေ၊ ဝတ်၊ ခတ္တရား၊ ကျွမ်းကျင်မှု၊ ကျွမ်းကျင်မှု များ စာမျက်နှာ
- ၇။ - စီမံကိန်း ငွေ
- ၈။ - ဗဟိုအဖွဲ့အစည်းအစည်းအဝေး ကို စီမံကိန်း ငွေ ငွေ
- ၉။
- ၁၀။

၁၂။ အစည်းအဝေးမှတ်တမ်းများ



ဆုံးဖြတ်ချက်များ

၁။ * ဧည့်သည်တော်များ၏အကျိုးအမြတ်များကို ထိန်းသိမ်းစောင့်ရှောက်ပေးရန်နှင့်

ပြုလုပ်မည့်အစားအယူအဆများကို ချိတ်ဆက် ဆောင်ရွက်ပေးရန်နှင့်

၂။ စာတမ်းများကို ထိန်းသိမ်းဆောင်ရွက်ပေးရန်နှင့် အခြားအစားအယူအဆများကို

စာတမ်းများကို ထိန်းသိမ်းဆောင်ရွက်ပေးရန်နှင့် အခြားအစားအယူအဆများကို

၃။ စာတမ်းများကို ထိန်းသိမ်းဆောင်ရွက်ပေးရန်နှင့်

၄။

၅။

မှတ်တမ်းတင်သူ

အမည် ဦးစိုးလင်းစိန်

ရာထူး မူဝါဒရေးရာဌာန

ရက်စွဲ ၂၀၁၇. ၁၁. ၂၀

အတည်ပြုသူ

အမည် ဦးအောင်ကျော်

ရာထူး ဒု/ဥက္ကဋ္ဌ

ရက်စွဲ ၂၀၁၇. ၁၁. ၂၀



၁၃။ ကဏ္ဍအလိုက် အခက်အခဲမှတ်တမ်း

အုပ်စု - တစ်စုလုံး - - - - - | ကျေးဇူး - ကန်တိ - - - - -

နောက်ဆက်တွဲ(၄) ခြားနားသောအပိုင်းများအတွက် ဦးစားပေးပုံ ဖြိုးရေးလုပ်ငန်းစဉ် အနှစ်ချုပ်

မူရင်းသည်အား Vpsc တွင်ထားရှိရပါမည်။အခြားဌာနများနှင့် ညှိနှိုင်းရန်အတွက် ဖိတ္တအား TPIC သို့ရှိရပါမည်။MIS data အနေဖြင့် သွင်းရန် မလိုအပ်ပါ။

	အဆင့်	လုပ်ငန်း	မည်သူဦးစားပေးလဲ	ကျေးဇူးမှတာဝန်ခံသူ (သို့) အုပ်စု	ပြင်ပမှမည်သူ ထောက်ပံ့ မလဲ
အခြေခံအဆောက်အအုံ	၀	ကျေးဇူးစာစုစာရင်း	<input checked="" type="checkbox"/> မ <input type="checkbox"/> ကျား	ကျေးဇူးစာစုစာရင်း	လူထုပညာပြုစီမံကိန်း
	၂	ရွာတွင်းလမ်းပြုစီမံခြင်း	<input checked="" type="checkbox"/> မ <input type="checkbox"/> ကျား	"	"
	၃	ကျေးဇူးစာစုစာရင်း	<input checked="" type="checkbox"/> မ <input type="checkbox"/> ကျား	"	"
	၄	စားပေးဆုံးဖြတ်ချက်	<input checked="" type="checkbox"/> မ <input type="checkbox"/> ကျား	"	"
	၅		<input type="checkbox"/> မ <input type="checkbox"/> ကျား		
အထကအဖွဲ့ဝေးကျောင်း/ပိတ်ပိတ်ရေး	၀		<input type="checkbox"/> မ <input type="checkbox"/> ကျား		
	၂		<input type="checkbox"/> မ <input type="checkbox"/> ကျား		
	၃		<input type="checkbox"/> မ <input type="checkbox"/> ကျား		
	၄		<input type="checkbox"/> မ <input type="checkbox"/> ကျား		
	၅		<input type="checkbox"/> မ <input type="checkbox"/> ကျား		
ကျန်းမာရေးနှင့် အာဟာရ	၀		<input type="checkbox"/> မ <input type="checkbox"/> ကျား		
	၂		<input type="checkbox"/> မ <input type="checkbox"/> ကျား		
	၃		<input type="checkbox"/> မ <input type="checkbox"/> ကျား		
	၄		<input type="checkbox"/> မ <input type="checkbox"/> ကျား		
	၅		<input type="checkbox"/> မ <input type="checkbox"/> ကျား		
ပညာရေး	၀		<input type="checkbox"/> မ <input type="checkbox"/> ကျား		
	၂		<input type="checkbox"/> မ <input type="checkbox"/> ကျား		
	၃		<input type="checkbox"/> မ <input type="checkbox"/> ကျား		