

ပြည်ထောင်စုသမ္မတ မြန်မာနိုင်ငံတော် အစိုးရ
စိုက်ပျိုးရေး၊ မွေးမြူရေးနှင့် ဆည်မြောင်းဝန်ကြီးဌာန
ကျေးလက်ဒေသဖွံ့ဖြိုးတိုးတက်ရေး ဦးစီးဌာန
ပျော်ဘွယ်မြို့နယ်



လူထုဗဟိုပြုစီမံကိန်း
National Community Driven Development Project
(NCDDP)



ကျေးရွာဖွံ့ဖြိုးရေးအစီအစဉ်
Village Development Plan (VDP)
ကန်သာကျေးရွာ၊ တောင်ညောင်ကုန်းကျေးရွာအုပ်စု



မာတိကာ

- ၁။ မြို့နယ်မြေပုံ
- ၂။ ကျေးရွာမြေပုံ(တည်နေရာ)
- ၃။ အုပ်စုတွင်ပါဝင်သောကျေးရွာများစာရင်း
- ၄။ ကျေးရွာအခြေခံအချက်အလက်များ (ကျေးရွာသမိုင်းကြောင်း)
- ၅။ လူထုပူးပေါင်းပါဝင်သော လူမှုဆန်းစစ်ခြင်းနှင့် အကဲဖြတ်ခြင်းလုပ်ငန်းစဉ်(PSA/PRA)အကျဉ်းချုပ်ဇယား
- ၆။ ကျေးရွာဖွံ့ဖြိုးရေးအစီအစဉ်အတွက်အသုံးပြုခဲ့သော PRA tools များနှင့်တစ်ခုချင်းစီအတွက် သုံးသပ် ချက်များ
- ၇။ ကော်မတီဝင်များရွေးချယ်ခြင်းနှင့်ကျေးရွာဖွံ့ဖြိုးရေးအစီအစဉ်ဆောင်ရွက်မှုမှတ်တမ်းခါတ်ပုံများ
- ၈။ ကျေးရွာအချက်အလက် (ပုံစံ-၁)
- ၉။ စီမံကိန်းစက်ဝန်းအချိန်ဇယား (ပုံစံ-၂)
- ၁၀။ ကျေးရွာဖွံ့ဖြိုးရေးဦးစားပေးအစီအစဉ် (ပုံစံ-၃)
- ၁၁။ အစည်းအဝေးမှတ်တမ်းများ
- ၁၂။ ကဏ္ဍအလိုက်ဦးစားပေးဖွံ့ဖြိုးရေးလုပ်ငန်းစဉ်များ



၁။ ဖျော်ဘွယ်မြို့နယ် အခြေပြမြေပုံ

ဖျော်ဘွယ်မြို့နယ်အခြေပြမြေပုံ

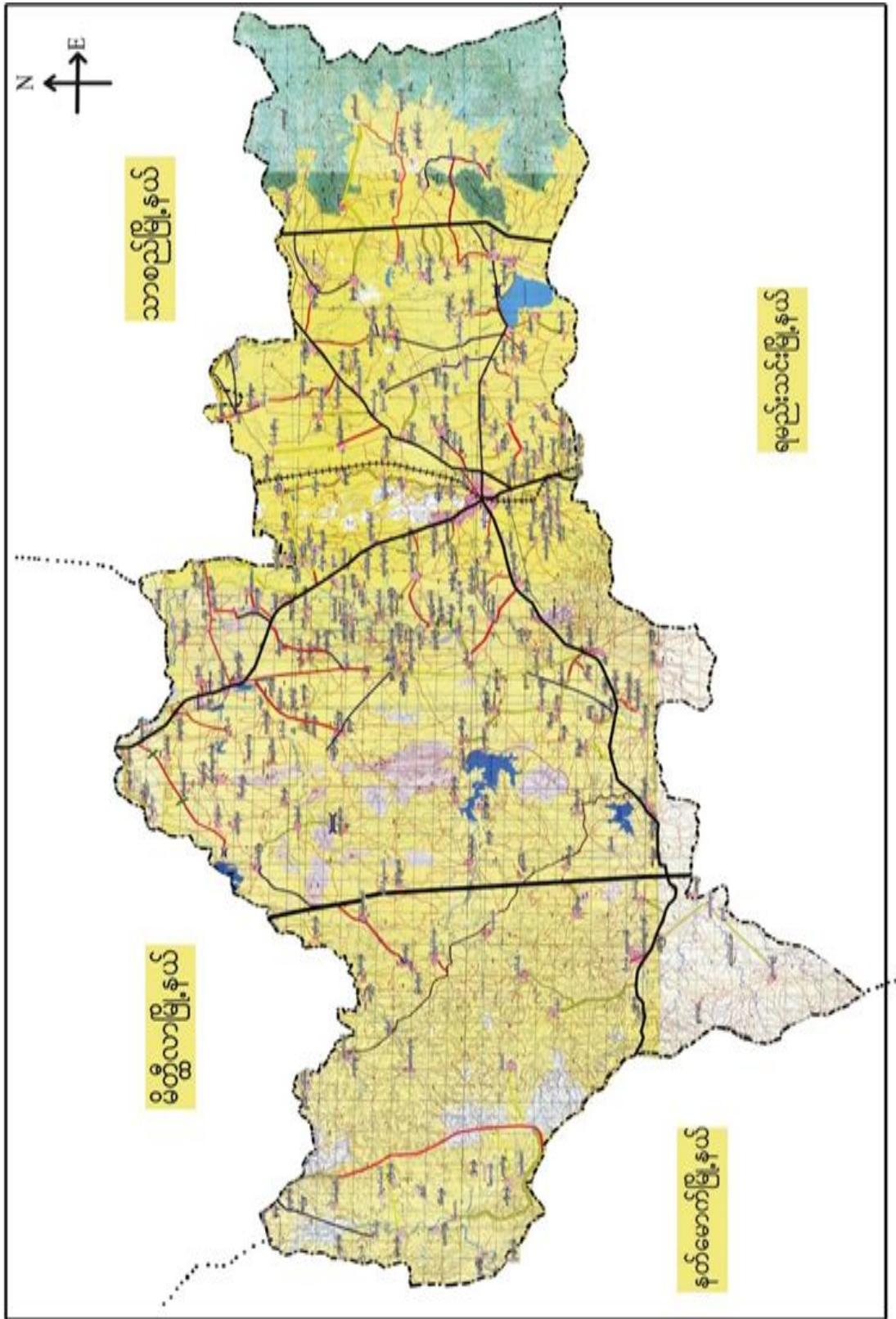



၂။တောင်ညောင်ကုန်းကျေးရွာအုပ်စုမြေပုံ

တောင်ညောင်ကုန်းကျေးရွာအုပ်စုမြေပုံ

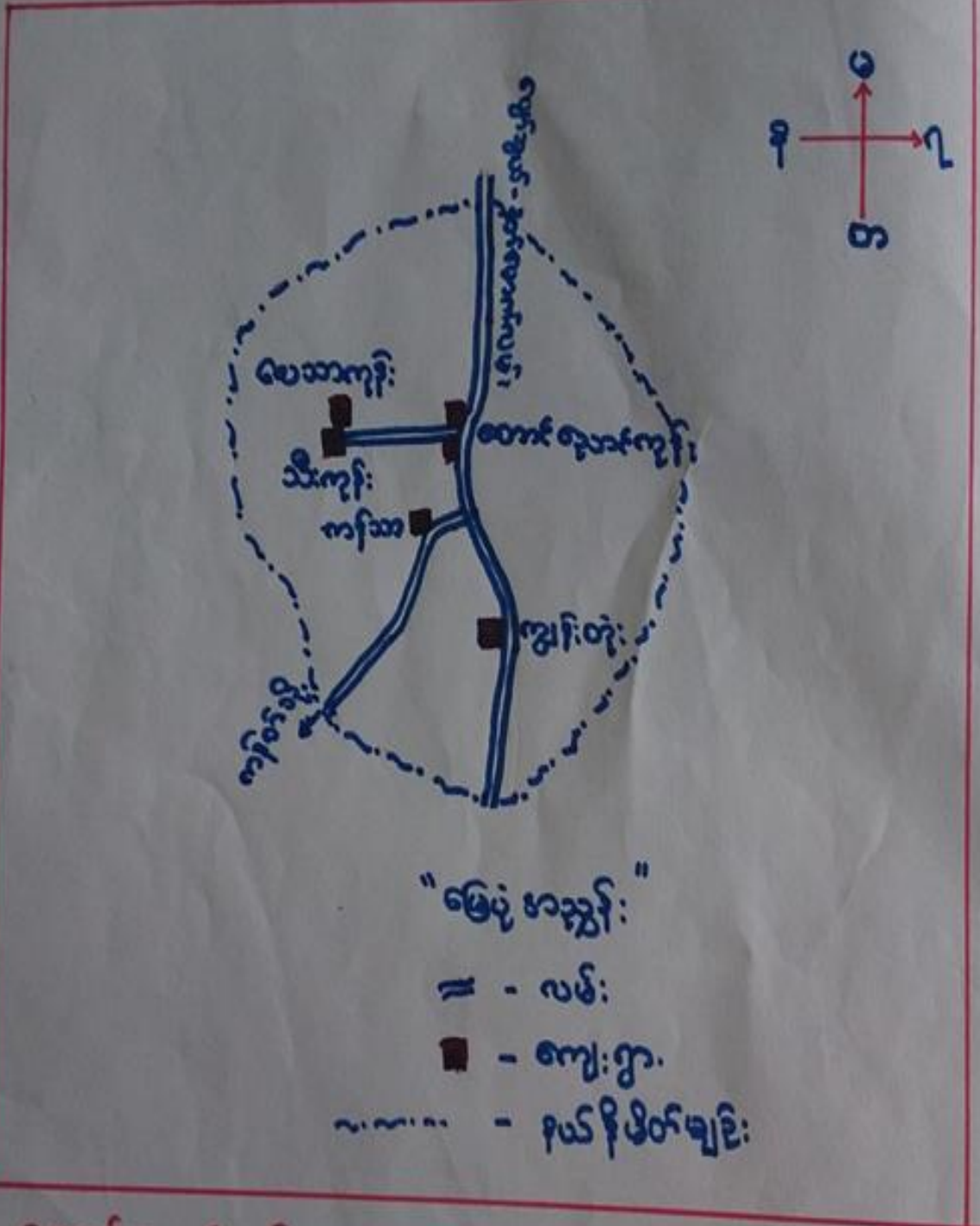

တောင်ညောင်ကုန်းကျေးရွာအုပ်စုမြေပုံ



- ထိခိုက်လွယ်သော အုပ်စုများ လူဦးရေ (သက်ကြီး၊ မြေယာမဲ့၊ မသန်စွမ်းအုပ်စုများ)

သက်ကြီး	မြေယာမဲ့	မသန်စွမ်း
၃၀၀	၃	၁၇

- ကျေးရွာတွင်းရရှိနိုင်သော ဝန်ဆောင်မှုများ (ကျန်းမာရေးဆေးခန်း၊ စာသင်ကျောင်း)

ဆေးရုံ/ဆေးခန်း	စာသင်ကျောင်း	စာကြည့်တိုက်	မူကြိုကျောင်း	ဈေး
မရှိ	ရှိ	မရှိ	ရှိ	မရှိ

- ရွာသူရွာသားများ၏ အဓိကစီးပွားရေးလုပ်ငန်း (စိုက်ပျိုးမွေးမြူရေး၊ အခြားသီးနှံများ)

မွေးမြူရေး		စိုက်ပျိုးရေး		အခြား
နွား၊ဝက်	ကြက်	နှမ်း၊မြေပဲ	ငရုတ်၊စပါး	

- အဓိကရရှိနိုင်သော အရင်းအမြစ်များ

ကျောက်	သဲ	ကျောက်ဆွေး	ဂျင်းမြေ	အခြား
ရှိ	ရှိ	မရှိ	မရှိ	

- ကျေးရွာနှင့်သက်ဆိုင်သော အခြားအရင်းအမြစ်များ

သောက်သုံးရေရရှိနိုင်မှု	မြေလွတ် မြေရိုင်း	ဆည်ရေသောက်ဧရိယာ	အခြား
ရှိ	မရှိ	မရှိ	



၅။ လူထုပူးပေါင်းပါက်သော လူမှုဆန်းစစ်ခြင်းနှင့် အကဲဖြတ်ခြင်းလုပ်ငန်းစဉ် (PSA / PRA) အကျဉ်းချုပ်ဇယား

စဉ်	ကရိယာများ (PRA Tools)	ရက်စွဲ	ဦးတည်အုပ်စုနှင့် ရည်ရွယ်ချက်များ	တက်ရောက်သူ			အဓိက ဆွေးနွေးချက်များ
				ကျား	မ	ပေါင်း	
၁	ကျေးရွာလူမှုရေး၊ အရင်းအမြစ်ပြမြေပုံ (Social Map/ Resource Map)	၃.၁၂.၁၉	ရပ်မိရပ်ဖ၊ ကော်မတီ တီဝင်များ၊ကျေးရွာလူထုများ၊ မြေပုံအားအသုံးပြု၍ ၎င်းတို့၏ အဓိကပြဿနာများ၊ အရင်းအမြစ်များနှင့် အခြေခံအဆောက်အအုံများ၊	၅	၇	၁၂	ကျေးရွာလူထု၏ ထင်ရှားသောမြေနေရာ၊အခြေခံအဆောက်အအုံအစရှိသည်များ၊တိုင်းရင်းသားများနှင့် ဘာသာရေး အဖွဲ့အစည်းများ၊မသန်စွမ်းသူရှိသည့်အိမ်ထောင်စုများ၊အမျိုးသမီးသမီးဦးဆောင်သည့်အိမ်ထောင်စုများ၊လူမှုရေးဆိုင်ရာအချက်အလက်များ။ ပြဿနာများနှင့် ဖြစ်နိုင်ခြေရှိသောအဆောက်အအုံအစည်းအစည်းသစ်များ
၂	ဥစ္စာနေကြွယ်ဝမှုအဆင့်သတ်မှတ်ခြင်း (Wealth Ranking)	၃.၁၂.၁၉	ကျေးရွာအတွင်း စီးပွားရေးအခြေအနေအကွာခြားသော သာအုပ်စုများကိုစိစစ်ရန် ချမ်းသာ၊ အလယ်အလတ်၊နွမ်းပါး၊ အလွန်နွမ်းပါးအုပ်စုများ	၁၇	၁၈	၃၅	ကျေးရွာအတွင်းရှိ အိမ်ထောင်စုများအား လူမှုစီးပွားအခြေအနေအလိုက် အုပ်စုများသတ်မှတ်ပေးခြင်း
၃	ကျေးမရေးရာကဏ္ဍ # ၁ ပိုင်ဆိုင်မှုနှင့်ခွဲခြမ်းစိတ်ဖြာမှု	၃.၁၂.၁၉	အမျိုးသားနှင့်အမျိုးသမီးများ(အရင်းအမြစ်ပိုင်ဆိုင်အသုံးချမှု)	၅	၄	၉	အမျိုးသားနှင့်အမျိုးသမီးများ(အရင်းအမြစ်ပိုင်ဆိုင်အသုံးချမှု၊ ထိုအချက်အလက်များကို ဖြစ်ပေါ်စေခြင်း။)
၄	ရာသီခွင်ပြပြက္ခဒိန် (Seasonal Calendar)	၃.၁၂.၁၉	ကော်မတီဝင်၊ အမျိုးသမီး၊ အမျိုးသားများ	၁၂	၁၅	၃၅	ကျေးရွာတွင် တစ်နှစ်ပတ်လုံးကွဲပြားခြားနားစားနားသောအချိန်အလိုက် ဖြစ်ပျက်ဆောင်ရွက်ခဲ့သည့်ရာသီ ၁၁ခုတို့၊ စိုက်ပျိုးသီးနှံများ၊ လယ်ယာလုပ်ငန်းများ၊ နေ့စားလုပ်ငန်းများ၊ မွေးမြူရေးလုပ်ငန်းများ၊ ဝမ်းစာဖူလုံမှု နှင့် ပွဲတော်များ



၅	ကျားမရေးရာ# ၂ ပင့်ကူအိမ် ကွန်ယက် (Spider Web)	၃၁၂၂၁၉	အမျိုးသားများ နှင့် အမျိုးသမီးများ	၉	၇	၁၆	ကျေးရွာအတွင်းရှိ အမျိုးသမီး များ၏ အခြေအနေကိုသိရှိစေရန် တန်းတူအခွင့်အရေး ရရှိမှု နှင့် မရရှိသည့် အကြောင်းအရင်း၊ ပညာရေးအတွက်ဆုံးဖြတ်ချ တ်ချက်ချခြင်း၊ အိမ်မှုကိစ္စဆောင်ရွက်မှု
၆	အဖွဲ့အစည်းချိတ် ဆက်ပုံ - ပင်းပုံစံ(Venn Diagram)	၃၁၂၂၁၉	ကျေးရွာအုပ် ချုပ်ရေးအဖွဲ့၊ ကျေးရွာ စီ/ ထောက်အဖွဲ့	၉	၄	၁၃	ကျေးရွာအတွင်းရှိ အဓိကအုပ်စုများ၊အဖွဲ့အစည်းများ ဘတည့်ရှိနေမှုကိုသိရှိရန်၊ ၎င်းအဖွဲ့အစည်းများအုပ်စုများ ဘေးဆက်စပ်နေမှု၊ပူးပေါင်းဆောင်ရွ ဆောင်ရွက်မှုအားသိရှိနိုင်ရန်၊
၇	ပြဿနာသစ်ပင် (Problem Tree)	၁၁၀၀၂ ၀၀၈	အမျိုးသား နှင့် အမျိုးသမီး	၇၀	၈၀	၁၅၀	ကျေးရွာဖွံ့ဖြိုးမှုနောက်ကျခြင် င်းအကြောင်းသိရှိရန်
၈	ကျေးရွာ၏ မျော်မှန် န်းချက် (၄)နှစ်စာ ကျေးရွာဖွံ့ဖြိုးရေးအစီအစဉ်	၁၉၁၂၁၉	အမျိုးသားအုပ်စု၊အ မျိုးသမီးအုပ်စု၊လူင ယ်အုပ်စု၊ ရပ်မိရပ်ဖအုပ်စု	၁၈၃	၁၉၃	၃၈၂	ကျေးရွာသားများ၏ မဲပေးရွေးချယ်ထားသည့် ဖွံ့ဖြိုးတိုးတက်ရေးလုပ်ငန်းစဉ်များ ဘေးအား ဦးစားပေးအလိုက်သတ်မှတ်ချက်



ကျေးရွာမြေပုံသုံးသပ်ချက်။

လူမှုရေး၊ ကမ္ဘာ့ဥပဒေသယံဇာတကရစ်၊ ကမ္ဘာ့မြေပုံ

ကျေးရွာ - တောင်ညောင်ကျွန်း

ဗို.ဒုယံ - ပေ၌ကွမတ်

ကုန်စုံ - တောင်ညောင်ကျွန်း

ရက်စွဲ - ၁၉.၀၂.၂၀၁၉

ဆွေးနွေးခြင်း၊ နှစ်ဆန်းစစ်ခြင်း

၁ ကျေးရွာတွင်နေထိုင်မိလိမ့်သူများ : သည်ဗုဒ္ဓဘာသာဖြင့်မဟုတ်ပျား၊ မြစ်ကမ်းပါးဝေဇာန်

၂ လယ်ထာပိုက်ပျား၊ ရေး၊ မွေးမြူရေး၊ ရေး၊ ရေး၊ ရေး၊ ဝယ်တို့ကို ကျား၊ စုလုပ်ကိုပြုလုပ်ခြင်း၊ ဝေထံပညာကိုသင်ယူခွင့်ရှိသူများ၊ ပျား၊ ပြား၊ လာသောစင်္ကြာနှင့် ကလုပ်ကိုင်ခွင့်၊ ကလပ်၊ ပေါများ၊ ဝေသာ ကြား၊ ဝေသာများ၊ တွင်သွား၊ ကျောက်လုပ်ကိုပြုသူများ၊ ပြား၊ လာပါဝေဇာန်

၃ လူထုဗဟိုပြုစီမံကိန်း၊ စီးပွားရေးနှင့်အခြားပညာများ၊ နှစ်၊ ဖတ်ထုတ်ဝေ၊ ဝေသာရွာတွင်၊ လမ်း၊ ကြောင်၊ ပြည်သူများ၊ ပျော်ရွှင်စရာလေ့လာပါ ဝေဇာန်

ကျေးရွာစီမံကိန်းချက်များမှာ

၁ စာရေး၊ ပေါက်ကွဲများ၊ တွင်သွား၊ လာပြီရန်လမ်းများ၊ ရှေ့၊ နှစ်

၂ ကဆင်၊ မြေ၊ ရေး

၃ ကနဦးကျေးရွာ၊ ဆောင်ရွက်၊ ကသာမိတ်ပြုလုပ်ဆောင်ရွက်ခြင်း

၄ စာကုံး၊ သုံး၊ ရှိ၊ မ



ပိုင်ဆိုင်မှုသုံးသပ်ခြင်း။

ပိုင်ဆိုင်မှု သုံးသပ်ခြင်း

ကျေးဇူး - ကန်သာ

မြို့နယ် - ပေတက္ကသိုလ်

ဧည့်သည် - တောင်ပေါင်ကုန်း

ရက်စွဲ - ၃.၁၂.၁၉

ဆွေးနွေးခြင်း ဖြစ်စဉ် စာတမ်း

၁ ကရင် ကဏ္ဍ သုံး ခွဲ ဖြစ်

* ထင်း၊ တော၊ ကား၊ လှည်း၊ တို့ကို ကမ္ဘာ၊ သား၊ များ၊ က သုံး ခွဲ ကြပါသည်။

* ကပ် ချုပ်စစ် ဖိ၊ ထင်း၊ တို့ကို ကမ္ဘာ၊ သား၊ များ၊ က သုံး ခွဲ ကြပါသည်။

* လယ်ကွင်း၊ ဆိုင်ကယ်၊ စက်ဘီး၊ ရွာ၊ ရေချွတ်တွင်း၊ သီးခြား တို့ကို ကမ္ဘာ၊ သား၊ ကမ္ဘာ၊ သား၊ များ၊ သား၊ သုံး ခွဲ ကြပါသည်။

ကရင် ကဏ္ဍ ထိန်းချုပ်မှု

* ထင်း၊ ကား၊ လှည်း၊ ရွာ၊ စက်ဘီး၊ ဆိုင်ကယ်၊ ထင်း၊ တော၊ လယ်ကွင်း၊ ရေချွတ်တွင်း၊ များကို ကမ္ဘာ၊ သား၊ များ၊ က ထိန်းချုပ်ပါသည်။

* ဖိ၊ ခွဲ၊ ကပ် ချုပ်စစ် တို့ကို ကမ္ဘာ၊ သား၊ များ၊ က ထိန်းချုပ်ပါသည်။

* ထိ၊ ခွဲ၊ တို့ကို ကမ္ဘာ၊ သား၊ ကမ္ဘာ၊ သား၊ ခွဲ၊ သား၊ သုံး ခွဲ ကြပါသည်။



ဥစ္စာနေကြွယ်ဝမှုသုံးသပ်ချက်။

ဥစ္စာ ဝန်ကြွယ်ဝမှုက ဆင့်သတ်မှု ထိခွက်:

ကျေးဇူး - ကျဆုံး

မြို့နယ် - ပျော်သွယ်

အုပ်စု - စောင့်ညောင်ကုန်း

ရက်စွဲ - ၃.၁၂.၁၉

ဆွေးနွေးခြင်းနှင့် ဆန်းစစ်ခြင်း:

- △ သျှမ်းသာသော နိဗ္ဗာန်ထောင်စုမှာ < ၃ > နိဗ္ဗာန်ရရှိခဲ့ပြီးမှာ < ၄၅ % > ဖြစ်ပါသည်။
- △ အလယ်အလတ် နိဗ္ဗာန်ထောင်စုမှာ < ၁၅ > နိဗ္ဗာန်ရရှိခဲ့ပြီးမှာ < ၃၆ % > ဖြစ်ပါသည်။
- △ နိမ့်ပါးသော နိဗ္ဗာန်ထောင်စုမှာ < ၃၁ > နိဗ္ဗာန်ရရှိခဲ့ပြီးမှာ < ၄၇ % > ဖြစ်ပါသည်။
- △ ကလွန်နိမ့်ပါးသော နိဗ္ဗာန်ထောင်စုမှာ < ၁၅ > နိဗ္ဗာန်ရရှိခဲ့ပြီးမှာ < ၂၃ % > ဖြစ်ပါသည်။
- △ လူထုမဟုတ်ဘဲ နိမ့်ပါးကြောင့် အလုပ်ကိုင် နည်းစနစ်များ ရှိလာခြင်းကြောင့် နိမ့်ပါးမှုမှာ ယခင်နှစ်များထက် လျော့နည်းလာခြင်း ဖြစ်ပါသည်။
- △ နိမ့်ပါးသူများ ပါဝင်လျှင် ကိုင်ဆိုင်သော လုပ်ငန်းများကို ဆောင်ရွက် လုပ်ကိုင်ခြင်းကြောင့် ဝင်ငွေများ ရရှိလာနိုင်ပါသည်။



ရာသီခွင်ပြ ပြက္ခဒိန်

ကျေးဇူး - ကန်သာ

မြို့နယ် - ပျော်ကွယ်

ရက်စွဲ - စတင်ဧညာဏ်ကျော်

ရက်စွဲ -- ၃.၁၂.၁၉

ဆွေးနွေးခြင်းနှင့် ဆန်းစစ်ခြင်း

- △ ကျေးဇူးရေ ဂူထုစင်္ဂါကမ္ဘာ့စာသင်တန်းလယ်ယာသိုက်ပျိုးရေး ကိုကစီကထာ၊ လုပ်ဆောင်ကြပါသည်။ စိုက်ပျိုးရေးသီးနှံများကနေဖြစ်၊ ရေတံ၊ ဖြစ်၊ ဝါ၊ ခရမ်းချဉ် နှင့် ပိစာပျိုးပျိုးတို့ကို ကစီကထာ၊ စိုက်ပျိုးကြပါသည်။
- △ ဝါဆိုလ၊ သီတင်းကျွတ်၊ တန်ဆောင်မုန်း၊ နတ်တော်၊ ပြာဆိုလများတွင် ကျန်းမာရေးကောင်းမွန်ပြီး ကျန်းမာစွာ တွင်ရာသီဥတုကပြောင်းလဲလာခြင်းကြောင့် ကျန်းမာရေးကစောကနေမှ ကသင့်ကတင်သဘင်္ဂါပါသည်။
- △ ဝါဆို၊ ဝါခေါင်၊ တပို့တွဲနှင့် တပေါင်းလများတွင် သီးနှံပျိုးထောင်အားဖြင့် ဖြစ်သောကြောင့် ကလွယ်ကူစိုက်ပျိုးမှုကလွယ်ကူစွာ ကသင့်သဘင်္ဂါကျော်လများ သီးနှံစိုက်ပျိုးရိုက်ခတ်ချိန်များ ဖြစ်သောကြောင့် ကလွယ်ကူစိုက်ပျိုးမှုကလွယ်ကူစွာ ကလွယ်ကူစွာ ပြုနိုင်ပါသည်။
- △ ဒုတိယ၊ ဝါခေါင်၊ ပြာဆို၊ တပို့တွဲလများမှ လွဲ၍ ကျန်လများတွင် ရာသီဥတုတော်များ၏ ဖွဲ့စည်းမှုကြောင့် ပြုနိုင်ပါသည်။
- △ လကမ္ဘာ့စာသင်တန်း ဝင်ငွေ နည်းပါး၍ ထွက်ငွေသာများ ဖြစ်ပါသည်။



၆.၅။ ဗင်းပုံစံကိုသုံးပြု၍ အဖွဲ့အစည်းများချိတ်ဆက်မှု

ဗင်းပုံစံ အဖွဲ့အစည်း နှင့် နှိပ်ဆက်မှု

ကျေးဇူး - စ... ကန်သာ
 အုပ်စု - တောင်ညောင်ကုန်း

မြို့နယ် - ဖျော်ဘွယ်
 ရက်စွဲ - ၃.၀၅.၂၀၁၉

ပါဝင်ဆွေးနွေးသူ = ကျား (၉) ယ (၁၄)
 ဦးဆောင်ဆွေးနွေးသူ = အောင်စိန်စိန်
 ဖြတ်တမ်း တင်သူ = အောင်စိန်စိန်

၆၃၇ - အဖွဲ့အစည်းအဖွဲ့အစည်း
 အဖွဲ့အစည်း - အဖွဲ့အစည်း (၁၁) နာရီ



သုံးသပ်ချက်

မင်းပုခဲ ကပ္ပဲ၊ ကစည်၊ ဒွင်၊ ချိတ်ဆက်ဖျဉ် ပြေပုံ

ကျေးရွာ - ကိုသာ :

မြို့နယ် - ပေတံဆိပ်

ကုန်ပစ္စည်း - တောင်ညောင်ကျွန်း

ရက်စွဲ - ၁၉.၁၂.၁၉

ဆွေးနွေးခြင်း၊ ဒွင်၊ ဆန်း၊ ဝန်ခြင်း

- △ ဂေါ်ပက ကပ္ပဲ၊ ကာယက၊ ဆယ်၊ ခိမ်၊ ခေါင်း၊ ပရဟိတ၊ ကုန်ပစ္စည်း၊ ကပ္ပဲ၊ များ၊ လူထုဝဟို ဖြစ်ပုံ တိန်၊ ကော် မတီ ကပ္ပဲ၊ တို့၊ သည် ကျေးရွာ လူထု ဒွင် ကဇိက ချိတ်ဆက်နေသော ကျေးရွာ ကပ္ပဲ၊ ဤ ကပ္ပဲ၊ ကစည်၊ များ ဖြစ်ပါသည်။
- △ ကာလသာ၊ ကပ္ပဲ၊ ကမ္ဘို၊ ဘမီး၊ ရေး၊ ရာ၊ မီး၊ သတ်၊ တပ်၊ ဖွဲ့၊ များ၊ သည် လည်၊ ကျေးရွာ လူထု ဒွင်၊ ချိတ်ဆက် ဖျဉ်သော ကပ္ပဲ၊ များ၊ ဖြစ်ပါသည်။
- △ လူထုဝဟို ဖြစ်ပုံ ကိန်၊ ကပ္ပဲ၊ သည် ကျေးရွာ၏ ပွဲ၊ မြို့၊ ရေး၊ ဖျဉ်၊ များ၊ ကို လုပ် ဆောင်ပေး၊ ရှေ့သော ကျေးရွာ ဒွင်၊ ချိတ်ဆက် ဖျဉ်သော ကဇိက ကျသော ကပ္ပဲ၊ ကစည်၊ ဖြစ်ပါသည်။
- △ ဆေး၊ ရုံ၊ ဆေး၊ ဝန်၊ ဗိုက်ပျိုး၊ ရေး၊ ဘက်၊ ပညာရေး၊ ကျောင်း၊ များ၊ ကုန်၊ ချုပ်ရေး၊ ချား၊ ရုံး၊ တို့၊ သည် လည်၊ ကျေးရွာ ဖြစ်ပုံ ကဇိက ကျသော ကပ္ပဲ၊ ကစည်၊ များ၊ ဖြစ်ပါသည်။
- △ သပဝါယမ၊ လ.ဝ.က၊ မာသာ၊ ပရဟိတ၊ တောင်ညောင်ကျွန်း၊ ကရား၊ ကုန်ပစ္စည်း၊ ကသင်း၊ ကပ္ပဲ၊ များ၊ ဒွင်၊ လည်၊ ချိတ်ဆက် ဖျဉ်ပါသည်။
- △ ရဲ့ဝန်၊ မီး၊ သတ်၊ တို့၊ သည် လည်၊ ကျေးရွာ ဒွင်၊ ကစည်၊ ငယ် သာ ချိတ်ဆက် ဖျဉ်ပါသည်။



ಪ್ರಕರಣ ೧೦ - ೧ - ೧

೧ - ೧ - ೧ - ೧ - ೧ - ೧

೧೦೦೦ - ೧೦೦ - ೧೦ - ೧

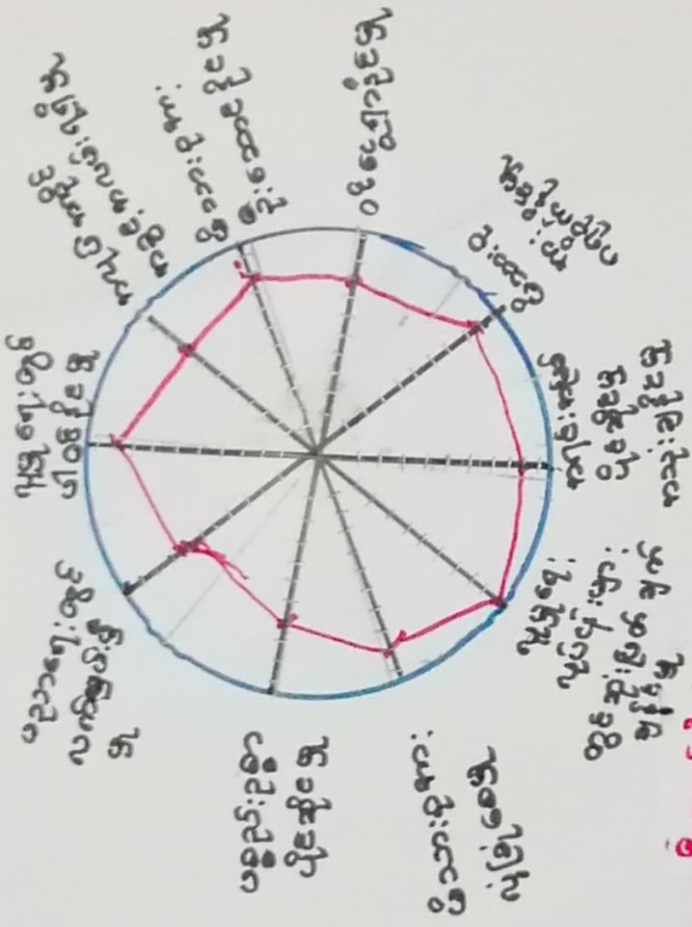

೧ - ೧ - ೧ - ೧ - ೧ - ೧

೧ - ೧ - ೧ - ೧ - ೧ - ೧

೧ - ೧ - ೧ - ೧ - ೧ - ೧

೧ - ೧ - ೧ - ೧ - ೧ - ೧

೧ - ೧ - ೧ - ೧ - ೧ - ೧

೧ - ೧ - ೧ - ೧ - ೧ - ೧



မင်းကုန်ဆိုင်ရာ သတ်မှတ်ခြင်း :

ကျေးဇူး - ကျေးဇူး

အုပ်စု - ကျေးဇူး

ကျေးဇူး : + ကျေးဇူး :)

ကျေးဇူး - ကျေးဇူး
ကျေးဇူး - ကျေးဇူး

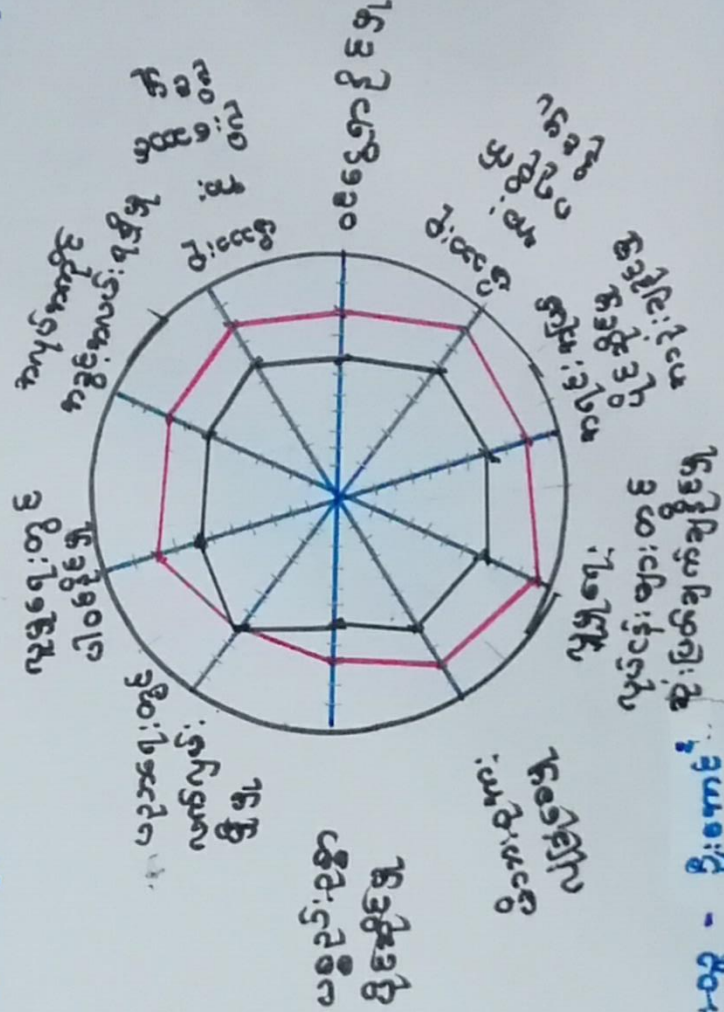

ကျေးဇူး - ကျေးဇူး - ကျေးဇူး - ကျေးဇူး - ကျေးဇူး - ကျေးဇူး - ကျေးဇူး - ကျေးဇူး - ကျေးဇူး - ကျေးဇူး

ကျေးဇူး - ကျေးဇူး
ကျေးဇူး - ကျေးဇူး



၆.၇။ ပြဿနာသစ်ပင်

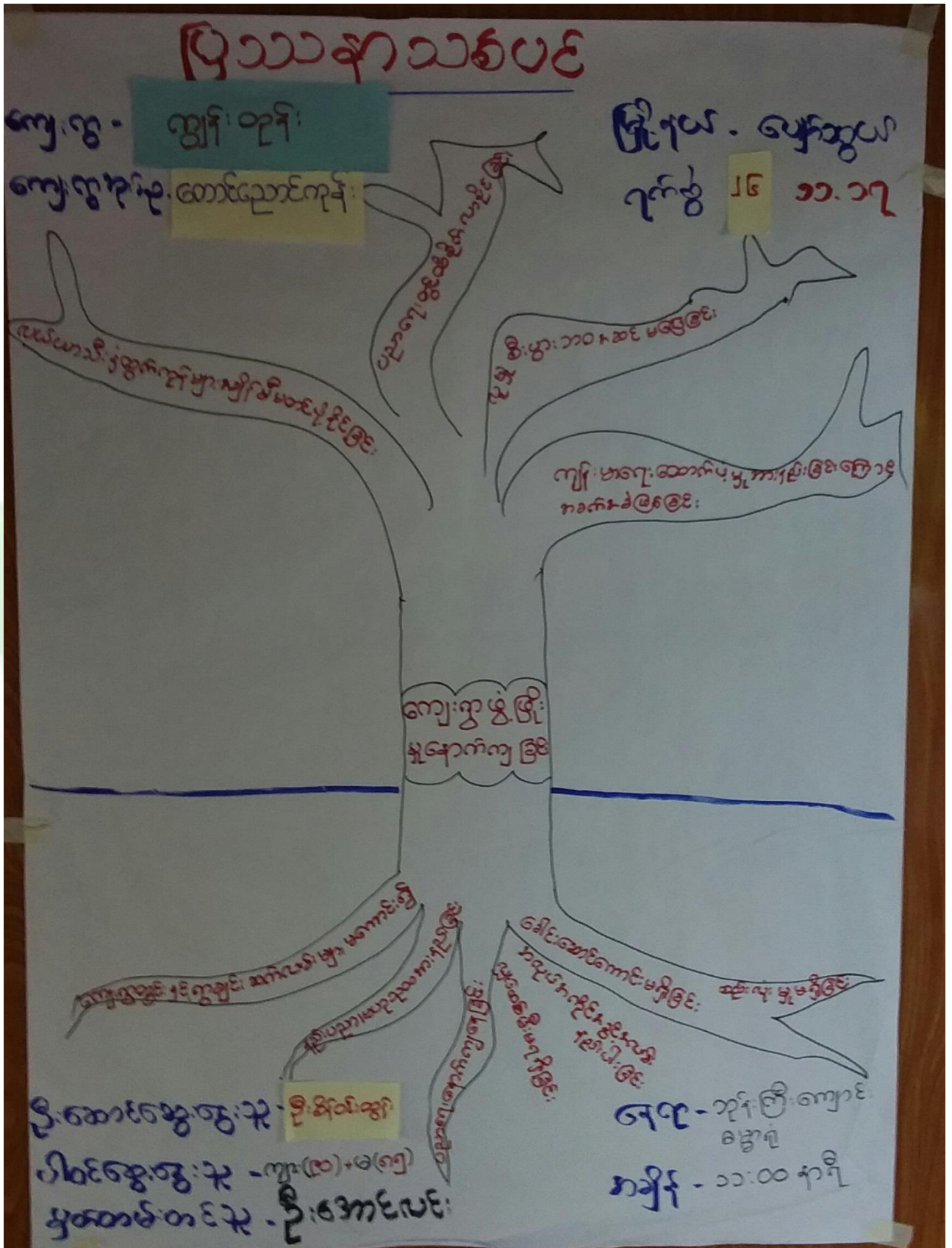



ပြဿနာသစ်ပင်

ပြိုင်ပွဲ - ပျော်ရွှင်

ကျေးဇူး - ကျွမ်းကျင်

ရက်စွဲ - ၂၆.၁.၂၀၁၁

အုပ်စု - ကောင်းကောင်း (အဖွဲ့အဖွဲ့ခြုံငုံပြီး ဖွဲ့စည်းပေးပါ)

- ▲ ကျေးဇူးတင် စွာမျှော်လင့် ဆက်လက် ဖွဲ့စည်းခြင်း၊
 နည်းပညာမပညာ သုတေသနခြင်း၊ ပညာရေးဇာနည်
 ကျေးဇူးခြင်း၊ ဖွဲ့စည်းပေးခြင်း၊ ကလေးကလေး
 ကလေးကလေးများ နည်းပါး နေခြင်း၊ စီးပွားဆောင်ရွက်
 ဖွဲ့ခြင်း၊ ဆည်းပူးပေးခြင်း နှင့် ကျေးဇူး
 ကတိပေး ခက်ခဲမှုများ ဖြစ်နေသည်။
- ▲ လယ်ယာထွက်ကုန်များ ကျိတ်ဖြတ် မပို့ဆောင်နိုင်ခြင်း၊
 ပညာရေး၊ ဖွဲ့စည်းပေးခြင်း၊ စီးပွားရေး၊ ကျန်းမာရေး
 များကိုလဲ ထိခိုက်နေသောကြောင့် စက်မှု၊ တွေ
 နေရသည်။
- ▲ ဆိုခက်ခဲမှုများဖြင့် လည်ပတ်ကျွမ်းကျင်မှု၊ စေတနာ
 ပြတ်ယခက်ခဲမှုတွင် စွာတွင်၊ ကျောက်မျက်
 လက်ခံမှုများ မည်ဖြစ်သည်။



<p>ගැහැණු පුද්ගලයන්: ජාතික සංරක්ෂණය වැඩි කිරීමට අවශ්‍ය වන ප්‍රදේශවල පුද්ගලයන්</p>	<p>ආරක්ෂා කිරීමට අවශ්‍ය වන ප්‍රදේශවල පුද්ගලයන්</p>	<p>ආරක්ෂා කිරීමට අවශ්‍ය වන ප්‍රදේශවල පුද්ගලයන්</p>
<p>වැඩි වැඩි ප්‍රමාණයක්</p>	<p>වැඩි වැඩි ප්‍රමාණයක්</p>	<p>වැඩි වැඩි ප්‍රමාණයක්</p>
<p>වැඩි වැඩි ප්‍රමාණයක්</p>	<p>වැඩි වැඩි ප්‍රමාණයක්</p>	<p>වැඩි වැඩි ප්‍රමාණයක්</p>
<p>වැඩි වැඩි ප්‍රමාණයක්</p>	<p>වැඩි වැඩි ප්‍රමාණයක්</p>	<p>වැඩි වැඩි ප්‍රමාණයක්</p>
<p>වැඩි වැඩි ප්‍රමාණයක්</p>	<p>වැඩි වැඩි ප්‍රමාණයක්</p>	<p>වැඩි වැඩි ප්‍රමාණයක්</p>
<p>වැඩි වැඩි ප්‍රමාණයක්</p>	<p>වැඩි වැඩි ප්‍රමාණයක්</p>	<p>වැඩි වැඩි ප්‍රමාණයක්</p>
<p>වැඩි වැඩි ප්‍රමාණයක්</p>	<p>වැඩි වැඩි ප්‍රමාණයක්</p>	<p>වැඩි වැඩි ප්‍රමාණයක්</p>

වැඩි වැඩි ප්‍රමාණයක්

වැඩි වැඩි ප්‍රමාණයක්

වැඩි වැඩි ප්‍රමාණයක්



မြို့နယ် - ဖော်အူပင်
 ရက်စွဲ - ၀၉.၁၂.၂၀၁၉

ကျေးရွာ - ဖောင်ခေခေကျွန်း
 ညွှန်ကြားရေးမှူးချုပ် - ဒေါ်ခင်

အမှတ်	အမျိုးအမည်	အရပ်အမည်	အရပ်အမည်
၀	(ကျေးရွာ)	ကျေးရွာ	ကျေးရွာ
၁	(ကျေးရွာ)	ကျေးရွာ	ကျေးရွာ
၂	ကျေးရွာ	ကျေးရွာ	ကျေးရွာ
၃	ကျေးရွာ	ကျေးရွာ	ကျေးရွာ
၄	ကျေးရွာ	ကျေးရွာ	ကျေးရွာ
၅	ကျေးရွာ	ကျေးရွာ	ကျေးရွာ



၇။ ကော်မတီဝင်များရွေးချယ်ခြင်းနှင့်ကျေးရွာဖွံ့ဖြိုးရေးအစီအစဉ်ဆောင်ရွက်မှုမှတ်တမ်းဓါတ်ပုံများ



စီမံကိန်းမိတ်ဆက်အစည်းအဝေး မှတ်တမ်းဓါတ်ပုံ



အမျိုးသမီးများ PRA Tools များ ရေးဆွဲနေစဉ် မှတ်တမ်းဓါတ်ပုံ



ကျေးရွာလုပ်ငန်းခွဲအတွက်အခက်အခဲများဖော်ထုတ်ဆွေးနွေးစဉ်



ကော်မတီဝင်များစာရင်း

ကျေးရွာစီမံကိန်းအထောက်အကူပြုကော်မတီ စာရင်းများ			
ကျေးရွာ-			အုပ်စု-
စဉ်	အမည်	ကျား/မ	ရာထူး
၁	ဒေါ်သန်းသန်းစော	မ	စေတနာ့ဝန်ထမ်း
၂	ဦးကျော်ဇွေ	ကျား	စေတနာ့ဝန်ထမ်း
၃	ဦးမြင့်ဦး	ကျား	စီထောက်ဥက္ကဋ္ဌ
၄	ဒေါ်ခွယ်ခွယ်စော	မ	စီထောက်ဥက္ကဋ္ဌ
၅	ဦးသက်လှိုင်မြင့်	ကျား	ဝယ်ယူရေးဆပ်ကော်မတီဥက္ကဋ္ဌ
၆	ဦးသိန်းဇော်	ကျား	ဝယ်ယူရေးဆပ်ကော်မတီ
၇	ဒေါ်ရီရီဝင်း	မ	ဝယ်ယူရေးဆပ်ကော်မတီ
၈	ဦးဝင်းထွန်း	မ	စောင့်ကြည့်ကြီးကြပ်ရေးဆပ်ကော်မတီဥက္ကဋ္ဌ
၉	ဦးခင်မောင်ထွန်း	ကျား	စောင့်ကြည့်ကြီးကြပ်ရေးဆပ်ကော်မတီ
၁၀	မအေးမာဝင်း	မ	စောင့်ကြည့်ကြီးကြပ်ရေးဆပ်ကော်မတီ
၁၁	ဦးဌေးကျော်	ကျား	လည်ပတ်ထိန်းသိမ်းရေးဆပ်ကော်မတီဥက္ကဋ္ဌ
၁၂	ဒေါ်ခင်စိန်စိန်	မ	လည်ပတ်ထိန်းသိမ်းရေးဆပ်ကော်မတီ
၁၃	ဦးထွန်းကျော်သူ	ကျား	လည်ပတ်ထိန်းသိမ်းရေးဆပ်ကော်မတီ
၁၄	ဦးထွန်းစော	ကျား	ကျေးရွာငွေစာရင်းကိုင်
၁၅	ဦးမြင့်ကျော်	ကျား	ဝေဖန်အကြံပြုတိုင်ကြားချက်ဖြေရှင်းရေးအဖွဲ့
၁၆	ဒေါ်ရီဝင်း	မ	ဝေဖန်အကြံပြုတိုင်ကြားချက်ဖြေရှင်းရေးအဖွဲ့
၁၇			
၁၈			
၁၉			
၂၀			
၂၁			
၂၂			
၂၃			
၂၄			
၂၅			



၈။ ကျေးရွာအခြေခံအချက်အလက်များ (ပုံစံ-၁)

စီမံကိန်း ပထမနှစ် စက်ဝန်း

ပုံစံ - ၈ - ၁ ကျေးရွာအခြေခံအချက်အလက်များ (Form PC 1)

လက်ညှန်ရွတ်၊ ကျေးရွာတစ်ရွာသို့ ပထမဆုံးမိတ်ဆက်ခရီး သွားရောက်သောအခါ လူထုစည်းရုံးရေးမှူးသည် ကျေးရွာ ခေါင်းဆောင်များအား ကျေးရွာအချက်အလက်များကို မေတ္တာရပ်ခံ၍ တောင်းခံရသည်။ ဤအချက်အလက်များကို စီမံကိန်း မိတ်ဆက်အစည်းဝေးမတိုင်မီတောင်းခံရမည်။ စီမံကိန်းမိတ်ဆက်အစည်းဝေးတွင် လူထုစည်းရုံးရေးမှူးသည် ဤအချက်အလက် များအား စစ်ဆေးပြီး မှန်ကန်အောင်ပြုလုပ်ရမည်။ ပြီးနောက်တွင် လူထုစည်းရုံးရေးမှူးမှ သတင်းအချက်အလက်ထံသို့ Tablets မှ တဆင့် ခြည့်သွင်းရမည်။

ကျေးရွာခေါင်းဆောင် အမည် ဦးကျော်စိုး	ကျေးရွာခေါင်းဆောင်၏ ဖုန်းနံပါတ် ၀၇-၂၅၇၇၈၅၅၀	လူထုစည်းရုံးရေးမှူး၏ အမည် ဦးနေမျိုးဝိုင်း
ပြည်နယ်/တိုင်းဒေသကြီး မန္တလေး	မြို့နယ် - ပျော်တွယ်	ကျေးရွာအုပ်စု - လောဇ ကျေးရွာ - ချားလှိုင်

လူမျိုးစု	အိမ်ထောင်စုအရေအတွက်	ကိုးကွယ်သည့်ဘာသာ	အိမ်ထောင်စုအရေအတွက်
လူမျိုးစု (၁) -----	၂၆၂	ဘာသာ (၁) -----	၂၆၂
လူမျိုးစု (၂) -----		ဘာသာ (၂) -----	
လူမျိုးစု (၃) -----		ဘာသာ (၃) -----	
လူမျိုးစုစော -----		ဘာသာစော -----	
အခြား	အရေအတွက်		
မသန်စွမ်းသူများ	၁၈	၅၆	၁၈
သက်ကြီးရွယ်အိုများ (၆၅ နှစ် နှင့် အထက်)	၈၀	၅၆	၅၅
စစ်ဘေးရှောင်			

	အမျိုးသား (အရေအတွက်)	အမျိုးသမီး (အရေအတွက်)
လူဦးရေ	၅၇၁	၅၆၃
လူမျိုးစု (၁) -----		
လူမျိုးစု (၂) -----		
လူမျိုးစု (၃) -----		
အခြား		
အိမ်ထောင်ဦးစီး	၂၃၈	၂၄

(၈) အခြေခံအထောက်အအုံ အသုံးအထောင်များ

စာသင်ကျောင်း	အမှတ် ခြင်ပါ	ကျန်းမာရေး	အမှတ် ခြင်ပါ	ဘာသာရေး အထောက် အအုံများ	အမှတ် ခြင်ပါ
--------------	-----------------	------------	-----------------	----------------------------	-----------------



အထက်တန်းကျောင်း	<input type="checkbox"/>	ဆေးရုံ	<input type="checkbox"/>	ဧတီ	<input checked="" type="checkbox"/>
အလယ်တန်းကျောင်း	<input type="checkbox"/>	ကျန်းမာရေးဌာန	<input type="checkbox"/>	ဘုန်းကြီးကျောင်း	<input checked="" type="checkbox"/>
မူလတန်းကျောင်း	<input checked="" type="checkbox"/>	ကျန်းမာရေးဌာနခွဲ	<input type="checkbox"/>	ဟိန္ဒူဘုရားကျောင်း	<input type="checkbox"/>
ပုဂံကျောင်း	<input type="checkbox"/>	ဆေးပေးခန်း	<input type="checkbox"/>	ခရစ်ယာန်ကျောင်း	<input type="checkbox"/>
အခြား	<input type="checkbox"/>	အခြား	<input type="checkbox"/>	ဗလီ	<input type="checkbox"/>
				အခြား	<input type="checkbox"/>
မှတ်ချက်		မှတ်ချက်		မှတ်ချက်	

(ဂ) ကျွမ်းကျင်သူများမှတ်တမ်း (ကျေးရွာတွင်နေထိုင်သော သို့မဟုတ် တခြားရွာမှလာရောက်သော ကျွမ်းကျင်သူများ)

(၁) စာသင်ကျောင်း			(၂) ကျန်းမာရေး			(၃) လက်မှုပညာရှင်		
	ရွာတွင်နေထိုင်သူ	အခြားရွာမှလာသူ		ရွာတွင်နေထိုင်သူ	အခြားရွာမှလာသူ		ရွာတွင်နေထိုင်သူ	အခြားရွာမှလာသူ
မူလတန်းပြဆရာ/မ	<input checked="" type="checkbox"/>	<input checked="" type="checkbox"/>	ဆရာဝန်	<input type="checkbox"/>	<input type="checkbox"/>	လက်သမား	<input checked="" type="checkbox"/>	<input type="checkbox"/>
အထက်တန်းပြဆရာ/မ	<input type="checkbox"/>	<input type="checkbox"/>	လက်ထောက်ကျန်းမာရေးမှူး	<input type="checkbox"/>	<input type="checkbox"/>	ပန်းရံ	<input checked="" type="checkbox"/>	<input type="checkbox"/>
အလယ်တန်းပြဆရာ/မ	<input type="checkbox"/>	<input type="checkbox"/>	အမျိုးသမီးကျန်းမာရေးဆရာမ	<input type="checkbox"/>	<input type="checkbox"/>	လျှပ်စစ်ကျွမ်းကျင်ပညာရှင်	<input type="checkbox"/>	<input type="checkbox"/>
ပုဂံပြဆရာ/မ	<input type="checkbox"/>	<input type="checkbox"/>	သားရွာဆရာမ	<input type="checkbox"/>	<input checked="" type="checkbox"/>	ရေပိုက်သူ	<input type="checkbox"/>	<input type="checkbox"/>
အခြား	<input type="checkbox"/>	<input type="checkbox"/>	ပြည်သူ့ကျန်းမာရေးလုပ်သား	<input type="checkbox"/>	<input type="checkbox"/>	စက်ပြင်ဆရာ	<input checked="" type="checkbox"/>	<input type="checkbox"/>
မှတ်ချက်			မှတ်ချက်			မှတ်ချက်		

(ဃ) ကျေးရွာသို့ရောက်ရှိနိုင်သည့် လမ်းအခြေအနေ / ကျေးရွာတစ်ရွာသည် ၎င်း၏ ကျေးရွာအုပ်စုနှင့် ဆက်သွယ်ထားသော လမ်းအခြေအနေ (အောက်ပါတို့ကိုပိုင်းပါ)

ကျောက်ကြမ်းလမ်း: ကတ္တရာလမ်း ကွန်ကရစ်လမ်း: မော်တော်ဆိုင်ကယ်လမ်း
 ကျောက်ခင်းလမ်း: ခြေသားလမ်း လူသွားလမ်း: အခြား _____

(င) ကျေးရွာဖွံ့ဖြိုးမှုစီမံချက်

(၁) လူထုပဟိုပြုစီမံကိန်းမစတင်မှီ ဤကျေးရွာတွင်ကျေးရွာဖွံ့ဖြိုးမှုစီမံချက်ရှိခဲ့ပါသလား? ရှိပါသည်/မရှိပါ/မသိပါ ^{ပိုင်းပါ}
 (၂) ရှိခဲ့ပါလျှင် ဤစီမံချက်ကို မည်သည့် ခုနှစ်တွင်ပြင်ဆင်ခဲ့ပါသနည်း? နှစ် ၂၀၁၄ မသိပါ
 (၃) ဤစီမံချက်ကို မြို့နယ်မှအတည်ပြုခဲ့ပါသလား? ပြုခဲ့ပါသည်/မပြုခဲ့ပါ / မသိပါ

(စ) ခရီးအကွာအဝေး

(၁) ဤကျေးရွာ၏ပဟိုမှ ၎င်းကျေးရွာအုပ်စု၏ပဟိုအထိ ခရီးပိုင်မည်မျှကွာဝေးသနည်း? ၂ မိုင် - ၆ မာလ မိုင် ----- / မသိပါ
 (၂) ဤကျေးရွာမှ ၎င်းကျေးရွာအုပ်စု၏ပဟိုအထိ သွားလာရာတွင်ကြာမြင့်သည့်အချိန်

ခြောက်သွေ့ရာသီတွင်ကြာချိန် ၁၀ မိနစ် ----- ထော်လာဂျီ/မော်တော်ဆိုင်ကယ်/ခြေလျင်/လား/မော်တော်ဘုတ်/
 အခြား -----
 မိုးရာသီတွင်ကြာချိန် ၂၀ မိနစ် ----- ထော်လာဂျီ/မော်တော်ဆိုင်ကယ်/ခြေလျင်/လား/မော်တော်ဘုတ်/
 အခြား -----



(ဆ) ပတ်ဝန်းကျင်ဆိုင်ရာ သဘာဝဘေးအန္တရာယ်

ဤကျေးရွာတွင် ရေကြီးခြင်းကဲ့သို့ သဘာဝဘေးအန္တရာယ်ကျရောက်ဖူးခြင်း ရှိပါသလား။

မရှိပါ ရှိပါသည် ရှိလျှင်ဖော်ပြပါ -----

(ဇ) ကျေးရွာတွင် ခွဲစည်းထားသော အဖွဲ့အစည်းများ

လူထုပဟိုပြုစီမံကိန်းမတိုင်မီ ဤကျေးရွာတွင် ကျေးရွာခွဲ ဖြိုးရေးအတွက် အစိုးရ (သို့) ရွာသားများကိုယ်တိုင် (သို့) စီမံကိန်းထပ်စုမှု ခွဲစည်းထားသည့် အဖွဲ့အစည်းများရှိပါသလား။

(၁) မရမ်းတလေးအဖွဲ့

(၂) -----

(ဈ) အထွေထွေအုပ်ချုပ်ရေး ဦးစီးဌာန (GAD) မှ မှတ်တမ်းတင်ထားခြင်း

ဤကျေးရွာသည် အထွေထွေအုပ်ချုပ်ရေး ဦးစီးဌာန (GAD) မှ မှတ်တမ်းတင်ထားမှု ရှိပါသလား။

မရှိပါ ရှိပါသည်



ကျေးရွာခေါင်းဆောင်

အမည် - ဦးကျော်စိုး

လက်မှတ် [Signature] ၈၉.၅ - ၇-၃-၂၀၁၇

လူထုစည်းရုံးရေးမှူး

အမည် - ဦးနေမျိုးဇိုင်

လက်မှတ် [Signature] ၈၉.၅ - ၇-၃-၂၀၁၇





စီမံကိန်း ဒုတိယနှစ် စက်ဝန်း

ပုံစံ - ၈ - ၁ ကျေးရွာအခြေခံအချက်အလက်များ (Form PC 1)

လမ်းညွှန်ချက်။ ကျေးရွာတစ်ရွာသို့ ပထမဆုံးမိတ်ဆက်ခရီး သွားရောက်သောအခါ လူထုစည်းရုံးရေးမှူးသည် ကျေးရွာ ခေါင်းဆောင်များအား ကျေးရွာအချက်အလက်များကို မေတ္တာရပ်ခံ၍ တောင်းခံရသည်။ ဤအချက်အလက်များကို စီမံကိန်း မိတ်ဆက်အစည်းဝေးမတိုင်မီတောင်းခံရမည်။ စီမံကိန်းမိတ်ဆက်အစည်းဝေးတွင် လူထုစည်းရုံးရေးမှူးသည် ဤအချက်အလက် များအား စစ်ဆေးပြီး မှန်ကန်အောင်ပြုလုပ်ရမည်။ ပြီးနောက်တွင် လူထုစည်းရုံးရေးမှူးမှ သတင်းအချက်အလက်ထံသို့ Tablets မှ တဆင့် ဖြည့်သွင်းရမည်။

ကျေးရွာခေါင်းဆောင် အမည် ဦးကျော်စွာ	ကျေးရွာခေါင်းဆောင်၏ ဖုန်းနံပါတ် ၈၅-၂၅၇၇၆၅၅၁၀	လူထုစည်းရုံးရေးမှူး၏ အမည် ဦးစောဇင်ပင်
ပြည်နယ်/တိုင်းဒေသကြီး ဗဟိုဌာန	မြို့နယ် ဖဗ္ဗာဘူယ်	ကျေးရွာအုပ်စုမဟောဇာရွာ
ကျေးရွာ ကျွဲဂါး		ကျေးရွာ ကျွဲဂါး

က။ လူဦးရေ

လူမျိုးစု	အိမ်ထောင်စုအရေအတွက်	ကိုးကွယ်သည့်ဘာသာ	အိမ်ထောင်စုအရေအတွက်
လူမျိုးစု (၁) ----- ၅၅	၂၇၂	ဘာသာ (၁) ----- ၅၅	၂၇၂
လူမျိုးစု (၂) -----		ဘာသာ (၂) -----	
လူမျိုးစု (၃) -----		ဘာသာ (၃) -----	
လူမျိုးစုရော -----		ဘာသာရော -----	
အခြား	အရေအတွက်		
မသန်စွမ်းသူများ	၅၀		
သက်ကြီးရွယ်အိုများ (၆၅ နှစ် နှင့် အထက်)	၈၀		
စစ်ဘေးရှောင်			

	အမျိုးသား (အရေအတွက်)	အမျိုးသမီး (အရေအတွက်)
လူဦးရေ	၆၃၅	၆၃၀
လူမျိုးစု (၁) -----		
လူမျိုးစု (၂) -----		
လူမျိုးစု (၃) -----		
အခြား		
အိမ်ထောင်ဦးစီး	၂၄၇	၂၄

(ခ) အခြေခံအဆောက်အအုံ အသုံးအဆောင်များ

စာသင်ကျောင်း	အမှတ် ခြံပိ	ကျန်းမာရေး	အမှတ် ခြံပိ	ဘာသာရေး အဆောက် အအုံများ	အမှတ် ခြံပိ
--------------	----------------	------------	----------------	----------------------------	----------------



အထက်တန်းကျောင်း	<input type="checkbox"/>	ဆေးရုံ	<input type="checkbox"/>	စေတီ	<input checked="" type="checkbox"/>
အလယ်တန်းကျောင်း	<input type="checkbox"/>	ကျန်းမာရေးဌာန	<input type="checkbox"/>	ဘုန်းကြီးကျောင်း	<input checked="" type="checkbox"/>
မူလတန်းကျောင်း	<input checked="" type="checkbox"/>	ကျန်းမာရေးဌာနခွဲ	<input type="checkbox"/>	ဟိန္ဒူဘုရားကျောင်း	<input type="checkbox"/>
မူကြိုကျောင်း	<input type="checkbox"/>	ဆေးပေးခန်း	<input type="checkbox"/>	ခရစ်ယာန်ကျောင်း	<input type="checkbox"/>
အခြား	<input type="checkbox"/>	အခြား	<input type="checkbox"/>	ဗလီ	<input type="checkbox"/>
မှတ်ချက်		မှတ်ချက်		အခြား	<input type="checkbox"/>
				မှတ်ချက်	

(ဂ) ကျွမ်းကျင်သူများမှတ်တမ်း (ကျေးရွာတွင်နေထိုင်သော သို့မဟုတ် တခြားရွာမှလာရောက်သော ကျွမ်းကျင်သူများ)

(၁) စာသင်ကျောင်း			(၂) ကျန်းမာရေး			(၃) လက်မှုပညာရှင်		
	ရွာတွင်နေထိုင်သူ	အခြားရွာမှလာသူ		ရွာတွင်နေထိုင်သူ	အခြားရွာမှလာသူ		ရွာတွင်နေထိုင်သူ	အခြားရွာမှလာသူ
မူလတန်းပြဆရာ/မ	<input checked="" type="checkbox"/>	<input checked="" type="checkbox"/>	ဆရာဝန်	<input type="checkbox"/>	<input type="checkbox"/>	လက်သမား	<input checked="" type="checkbox"/>	<input checked="" type="checkbox"/>
အထက်တန်းပြဆရာ/မ	<input type="checkbox"/>	<input type="checkbox"/>	လက်ထောက်ကျန်းမာရေးမှူး	<input type="checkbox"/>	<input type="checkbox"/>	ပန်းရံ	<input checked="" type="checkbox"/>	<input checked="" type="checkbox"/>
အလယ်တန်းပြဆရာ/မ	<input type="checkbox"/>	<input type="checkbox"/>	အမျိုးသမီးကျန်းမာရေးဆရာမ	<input type="checkbox"/>	<input type="checkbox"/>	လျှပ်စစ်ကျွမ်းကျင်ပီးသမား	<input type="checkbox"/>	<input type="checkbox"/>
မူကြိုဆရာ/မ	<input type="checkbox"/>	<input type="checkbox"/>	သားဖွားဆရာမ	<input type="checkbox"/>	<input type="checkbox"/>	ရေပိုက်သွယ်သူ	<input type="checkbox"/>	<input type="checkbox"/>
အခြား	<input type="checkbox"/>	<input type="checkbox"/>	ပြည်သူ့ကျန်းမာရေးလုပ်သား	<input checked="" type="checkbox"/>	<input type="checkbox"/>	စက်ပြင်ဆရာ	<input checked="" type="checkbox"/>	<input checked="" type="checkbox"/>
မှတ်ချက်			မှတ်ချက်			မှတ်ချက်		

(ဃ) ကျေးရွာသို့ ရောက်ရှိနိုင်သည့် လမ်းအခြေအနေ / ကျေးရွာတစ်ရွာသည် ၎င်း၏ ကျေးရွာအုပ်စုနှင့် ဆက်သွယ်ထားသော လမ်းအခြေအနေ (အောက်ဖက်ကို ဝိုင်းပါ)

ကျောက်ကြမ်းလမ်း: ကတ္တရာလမ်း ကွန်ကရစ်လမ်း: မော်တော်ဆိုင်ကယ်လမ်း:
 ကျောက်ခင်းလမ်း: မြေသားလမ်း: လူသွားလမ်း: အခြား: _____

(င) ကျေးရွာဖွံ့ဖြိုးမှုစီမံချက်

(၁) လူထုဝတ်ပြုစီမံကိန်းမစတင်မှီ ဤကျေးရွာတွင်ကျေးရွာဖွံ့ဖြိုးမှု စီမံချက်ရှိခဲ့ပါသလား? ဝိုင်းပါ
 ရှိပါသည်/မရှိပါ/မသိပါ
 (၂) ရှိခဲ့ပါလျှင် ဤစီမံချက်ကို မည်သည့် ခုနှစ်တွင်ပြင်ဆင်ခဲ့ပါသနည်း? နှစ်-----/မသိပါ
 (၃) ဤစီမံချက်ကို ဖြိုနှယ်မှအတည်ပြုခဲ့ပါသလား? ပြုခဲ့ပါသည်/မပြုခဲ့ပါ /မသိပါ

(စ) ခရီးအကွာအဝေး

(၁) ဤကျေးရွာ၏တဟိုမှ ၎င်းကျေးရွာအုပ်စု၏တဟိုအထိ ခရီးခိုင်းမည်မျှကွာဝေးသနည်း? ၂ မိုင် ၉၃၂ စာလုံး
 မိုင်-----/မသိပါ
 (၂) ဤကျေးရွာမှ ၎င်းကျေးရွာအုပ်စုတဟိုအထိ သွားလာရာတွင်ကြာမြင့်သည့်အချိန်။

ခြောက်သွေ့ရာသီတွင်ကြာချိန်----- 15 မိနစ် ----- ထော်လာရီ/မော်တော်ဆိုင်ကယ်/ခြေလျင်/လား/မော်တော်ဘုတ်/
 အခြား:-----
 မိုးရာသီတွင်ကြာချိန်----- 15 မိနစ် ----- ထော်လာရီ/မော်တော်ဆိုင်ကယ်/ခြေလျင်/လား/မော်တော်ဘုတ်/
 အခြား:-----



(ဆ) ပတ်ဝန်းကျင်ဆိုင်ရာ သဘာဝဘေးအန္တရာယ်
 ဤကျေးရွာတွင် ရေကြီးခြင်းကဲ့သို့ သဘာဝဘေးအန္တရာယ်ကျရောက်ဖူးခြင်း ရှိပါသလား။
 မရှိပါ ရှိပါသည် ရှိလျှင်ဖော်ပြပါ -----

(ဇ) ကျေးရွာတွင် ဖွဲ့စည်းထားသော အဖွဲ့အစည်းများ
 လူထုဗဟိုပြုစီမံကိန်းမတိုင်မီ ဤကျေးရွာတွင် ကျေးရွာဖွံ့ဖြိုးရေးအတွက် အစိုးရ (သို့) ရွာသားများကိုယ်တိုင်(သို့) စီမံကိန်းတစ်ခုခုမှ
 ဖွဲ့စည်းထားသည့် အဖွဲ့အစည်းများရှိပါသလား။

- (၁) အိမ်ရှေ့ကောင် -----
- (၂) အဖွဲ့အစည်း -----

(ဈ) အထွေထွေအုပ်ချုပ်ရေး ဦးစီးဌာန (GAD) မှ မှတ်တမ်းတင်ထားခြင်း
 ဤကျေးရွာသည် အထွေထွေအုပ်ချုပ်ရေး ဦးစီးဌာန (GAD) မှ မှတ်တမ်းတင်ထားမှု ရှိပါသလား။
 မရှိပါ ရှိပါသည်

ကျေးရွာခေါင်းဆောင်

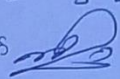
အမည် ဦးကျော်စိုး
 လက်မှတ်  နေ့စွဲ ၂၆.၁၁.၂၀၁၇

လူထုစည်းရုံးရေးမှူး

အမည် ဦးကျော်လင်း
 လက်မှတ်  နေ့စွဲ ၂၆.၁၁.၂၀၁၇



စီမံကိန်း တတိယနှစ် စက်ဝန်း

ပုံစံ - ၈ - ၁ ကျေးရွာအခြေခံအချက်အလက်များ (Form PC 1)

လမ်းညွှန်ချက်၊ ကျေးရွာတစ်ရွာသို့ ပထမဆုံးမိတ်ဆက်ရေး သွားရောက်သောအခါ လူထုစည်းရုံးရေးမှူးသည် ကျေးရွာခေါင်းဆောင်များအား ကျေးရွာအချက်အလက်များကို မေတ္တာရပ်ခံ၍ တောင်းခံရမည်။ ဤအချက်အလက်များကို စီမံကိန်းမိတ်ဆက်အစည်းဝေးမတိုင်မီတောင်းခံရမည်။ စီမံကိန်းမိတ်ဆက်အစည်းဝေးတွင် လူထုစည်းရုံးရေးမှူးသည် ဤအချက်အလက်များအား စစ်ဆေးပြီး မှန်ကန်အောင်ပြုလုပ်ရမည်။ ပြီးနောက်တွင် လူထုစည်းရုံးရေးမှူးမှ သတင်းအချက်အလက်ထိသို့ Tablets မှ တဆင့် ဖြည့်သွင်းရမည်။

ကျေးရွာခေါင်းဆောင် အမည် ဦးကျော်စိုး	ကျေးရွာခေါင်းဆောင်၏ ဇနီးနံပါတ် ၀၅-၉၆၇၇၈၅၆၇၈၉	လူထုစည်းရုံးရေးမှူး၏ အမည် ဒေါ်စိုစိုလက်
ပြည်နယ်တိုင်းဒေသကြီး ဗဟိုဌာန	မြို့နယ် ကျေးရွာအုပ်စု ကျေးရွာအုပ်စုအမည်	ကျေးရွာ ကျေးရွာအမည်

လူမျိုးစု	အိမ်ထောင်စုအရေအတွက်	ကိုးကွယ်သည့်ဘာသာ	အိမ်ထောင်စုအရေအတွက်
လူမျိုးစု (၁) ---ဗမာ---	၃၃၇	ဘာသာ (၁) ---ဗုဒ္ဓ---	၃၃၇
လူမျိုးစု (၂) -----		ဘာသာ (၂) -----	
လူမျိုးစု (၃) -----		ဘာသာ (၃) -----	
လူမျိုးစုရော -----		ဘာသာရော -----	
အခြား	အရေအတွက်		
မသန်စွမ်းသူများ	၅		
သက်ကြီးရွယ်အိုများ (၆၅ နှစ် နှင့် အထက်)	၉၀		
စစ်ဘေးရှောင်			

	အမျိုးသား (အရေအတွက်)	အမျိုးသမီး (အရေအတွက်)
လူဦးရေ		
လူမျိုးစု (၁) ---ဗမာ---	၆၂၉	၆၅၅
လူမျိုးစု (၂) -----		
လူမျိုးစု (၃) -----		
အခြား		
အိမ်ထောင်ဦးစီး	၂၇၀	၆၅

(ခ) အခြေခံအောက်အဖွဲ့ အသုံးအဆောင်များ

စာသင်ကျောင်း	အမှတ် ခြံပ်ပါ	ကျန်းမာရေး	အမှတ် ခြံပ်ပါ	ဘာသာရေး အဆောက် အအုံများ	အမှတ် ခြံပ်ပါ
ပုကြီးကျောင်း	<input type="checkbox"/>	တိုက်နယ်ဆေးရုံ	<input type="checkbox"/>	စေတီ	<input type="checkbox"/>



မူလတန်းကျောင်း	<input checked="" type="checkbox"/>	ကျန်းမာရေးဌာန	<input type="checkbox"/>	ဘုန်းကြီးကျောင်း	<input checked="" type="checkbox"/>
မူလွန်ကျောင်း	<input type="checkbox"/>	ကျန်းမာရေးဌာနခွဲ	<input type="checkbox"/>	ဟိန္ဒူဘုရားကျောင်း	<input type="checkbox"/>
အလယ်တန်းကျောင်း	<input type="checkbox"/>	ဆေးပေးခန်း	<input type="checkbox"/>	ခရစ်ယာန်ကျောင်း	<input type="checkbox"/>
လယ်လွန်ကျောင်း	<input type="checkbox"/>	အခြား	<input type="checkbox"/>	ဗလီ	<input type="checkbox"/>
အထက်တန်းကျောင်း	<input type="checkbox"/>			အခြား	<input type="checkbox"/>
အခြား	<input type="checkbox"/>				
မှတ်ချက်		မှတ်ချက်		မှတ်ချက်	

(ဂ) ကျွမ်းကျင်သူများမှတ်တမ်း (ကျေးရွာတွင်နေထိုင်သော သို့မဟုတ် တခြားရွာမှလာရောက်သော ကျွမ်းကျင်သူများ)

(၁) စာသင်ကျောင်း			(၂) ကျန်းမာရေး			(၃) လက်မှုပညာရှင်		
	ရွာတွင်နေထိုင်သူ	အခြားရွာမှလာသူ		ရွာတွင်နေထိုင်သူ	အခြားရွာမှလာသူ		ရွာတွင်နေထိုင်သူ	အခြားရွာမှလာသူ
မူလတန်းပြဆရာ/မ	<input checked="" type="checkbox"/>	<input checked="" type="checkbox"/>	ဆရာဝန်	<input type="checkbox"/>	<input type="checkbox"/>	လက်သမား	<input checked="" type="checkbox"/>	<input type="checkbox"/>
အထက်တန်းပြဆရာ/မ	<input type="checkbox"/>	<input type="checkbox"/>	လက်ထောက်ကျန်းမာရေးမှူး	<input type="checkbox"/>	<input checked="" type="checkbox"/>	ပန်းရံ	<input checked="" type="checkbox"/>	<input type="checkbox"/>
အလယ်တန်းပြဆရာ/မ	<input type="checkbox"/>	<input type="checkbox"/>	အမျိုးသမီးကျန်းမာရေးဆရာမ	<input checked="" type="checkbox"/>	<input type="checkbox"/>	လျှပ်စစ်ကျွမ်းကျင်၊ မီးသမား	<input type="checkbox"/>	<input type="checkbox"/>
မူကြိုဆရာ/မ	<input type="checkbox"/>	<input type="checkbox"/>	သားဖွားဆရာမ	<input type="checkbox"/>	<input type="checkbox"/>	ရေပိုက်သွယ်သူ	<input type="checkbox"/>	<input type="checkbox"/>
အခြား	<input type="checkbox"/>	<input type="checkbox"/>	ပြည်သူ့ကျန်းမာရေးလုပ်သား	<input checked="" type="checkbox"/>	<input type="checkbox"/>	စက်ပြင်ဆရာ	<input checked="" type="checkbox"/>	<input type="checkbox"/>
မှတ်ချက်			မှတ်ချက်			မှတ်ချက်		

(ဃ) ကျေးရွာသို့ ရောက်ရှိနိုင်သည့် လမ်းအခြေအနေ / ကျေးရွာတစ်ရွာသည် ၎င်း၏ ကျေးရွာအုပ်စုနှင့် ဆက်သွယ်ထားသော လမ်းအခြေအနေ (အောက်ပါတို့ကိုပိုင်းပါ)

ကျောက်ကြမ်းလမ်း (ကတ္တရာလမ်း) ကွန်ကရစ်လမ်း မော်တော်ဆိုင်ကယ်လမ်း
 ကျောက်ခင်းလမ်း မြေသားလမ်း လူသွားလမ်း အခြား _____

(င) ကျေးရွာဖွံ့ဖြိုးမှုစီမံချက် ပိုင်းပါ
 (၁) လူထုဝဟိုပြုစီမံကိန်းမစတင်မီ ဤကျေးရွာတွင်ကျေးရွာဖွံ့ဖြိုးမှု (ရှိပါသည်/မရှိပါ/မသိပါ)
 စီမံချက်ရှိခဲ့ပါသလား? နစ်. 2016 / မသိပါ
 (၂) ရှိခဲ့ပါလျှင် ဤစီမံချက်ကို မည်သည့် ခုနှစ်တွင်ပြင်ဆင်ခဲ့ပါသနည်း? (ပြုခဲ့ပါသည်/မပြုခဲ့ပါ / မသိပါ)
 (၃) ဤစီမံချက်ကို မြို့နယ်မှအတည်ပြုခဲ့ပါသလား?

(စ) ခရီးအကွာအဝေး
 (၁) ဤကျေးရွာ၏ဝဟိုမှ ၎င်းကျေးရွာအုပ်စု၏ဝဟိုအထိ ခရီးပိုင်မည်မျှကွာဝေးသနည်း? ပိုင် - 2 - - - / မသိပါ
 (၂) ဤကျေးရွာမှ ၎င်းကျေးရွာအုပ်စုဝဟိုအထိ သွားလာရာတွင်ကြာမြင့်သည့်အချိန်။
 ခြောက်သွေ့ရာသီတွင်ကြာချိန် ----- ၅ မိနစ် ----- ထော်လာဂျီ(မော်တော်ဆိုင်ကယ်)ခြေလျင်/လား/မော်တော်ဘုတ်/
 အခြား -----
 မိုးရာသီတွင်ကြာချိန် ----- ၅ မိနစ် ----- ထော်လာဂျီ(မော်တော်ဆိုင်ကယ်)ခြေလျင်/လား/မော်တော်ဘုတ်/



အခြား -----

(ဆ) ပတ်ဝန်းကျင်ဆိုင်ရာ သဘာဝဘေးအန္တရာယ်
ဤကျေးရွာတွင် ရေကြီးခြင်းကဲ့သို့ သဘာဝဘေးအန္တရာယ်ကျရောက်ဖူးခြင်း ရှိပါသလား။
 မရှိပါ ရှိပါသည် ရှိလျှင်ဖော်ပြပါ -----

(ဇ) ကျေးရွာတွင် ဖွဲ့စည်းထားသော အဖွဲ့အစည်းများ
လူထုဝဟိုပြုစီမံကိန်းမတိုင်မီ ဤကျေးရွာတွင် ကျေးရွာဖွံ့ဖြိုးရေးအတွက် အစိုးရ (သို့) ရွာသားများကိုယ်တိုင်(သို့) စီမံကိန်းတင်စဉ်မှ
ဖွဲ့စည်းထားသည့် အဖွဲ့အစည်းများရှိပါသလား။

- (၁) ----- ရှိပါသည်
- (၂) ----- မြေပြင် ရေကန် စီမံကိန်း

(ဈ) အထွေထွေအုပ်ချုပ်ရေး ဦးစီးဌာန (GAD) မှ မှတ်တမ်းတင်ထားခြင်း
ဤကျေးရွာသည် အထွေထွေအုပ်ချုပ်ရေး ဦးစီးဌာန (GAD) မှ မှတ်တမ်းတင်ထားမှု ရှိပါသလား။
 မရှိပါ ရှိပါသည်

<p>ကျေးရွာခေါင်းဆောင်</p> <p>လူထုစည်းရုံးရေးမှူး</p>	<p>အမည် <u>ဦးကျော်စိုး</u></p> <p>လက်မှတ် <u>[Signature]</u> နေ့. ၇. ၂၀. ၂၀၂၄</p> <p>အမည် <u>မဒါလွဲလဲခင်</u></p> <p>လက်မှတ် <u>[Signature]</u> နေ့. ၈. ၇. ၂၀. ၂၀၂၄</p>
--	--



စတုတ္ထနှစ်စက်ဝန်း

ပုံစံ - ၁ - ၁ ကျေးရွာအခြေခံအချက်အလက်များ (Form PC 1)

လယ်ဥယျာဉ်များ၊ ကျေးရွာတစ်ရွာသို့ ပထမဆုံးမိတ်ဆက်ပေးပြီးမှ အချက်အလက်အစီအစဉ် လူထုစည်းရုံးရေးများသည် ကျေးရွာခေါင်းစောင်းများအား ကျေးရွာအချက်အလက်များကို ပေတ္တ ရပ်စံ၍ တောင်းခံရသည်။ ဤအချက်အလက်များကို စီမံကိန်းမိတ်ဆက်အစည်းဝေးပတ်ပို့မိတ်ဆက်ပေးရမည်။ စီမံကိန်းမိတ်ဆက်အစည်းဝေးပတ် လူထုစည်းရုံးရေးများသည် ဤအချက်အလက်များအား စစ်ဆေးပြီး မှန်ကန်အောင် ပြုလုပ်ရမည်။ ဤအချက်အလက်တွင် လူထုစည်းရုံးရေးများမှ သတင်းအချက်အလက်ထဲသို့ Tablets မှ ငါ့ဆင့် ဖြည့်သွင်းရမည်။

ကျေးရွာခေါင်းစောင်း အမည် ဦးရဲမင်း	ကျေးရွာခေါင်းစောင်းစံ ကုန်းနံပါတ် ၀၇- ၇၅၆၇ ၂၂၇၇	လူထုစည်းရုံးရေးမှူး၏အမည် ဒေါ်ငြိမ်းစုပွန်စွန်
ပြည်နယ်၊တိုင်းဒေသကြီး မန္တလေး	ဦးနယ် ပေပြာ ကွယ်	ကျေးရွာအုပ်စု ကောင်စည်ကျေး
		ကျေးရွာ စတင်ပြောဆိုကျေး

က၊ လူဦးရေ

လူမျိုးစု	အိမ်ထောင်စုအရေအတွက်	ကျားကွယ်သည်ဘာသာ	အိမ်ထောင်စုအရေအတွက်
လူမျိုးစု (၁) မဟာ	၇၆၂	ဘာသာ(၁) မုန့်	၇၆၂
လူမျိုးစု (၂)		ဘာသာ(၂) မ	
လူမျိုးစု (၃)		ဘာသာ(၃) မ	
လူမျိုးစုစရာ		ဘာသာစရာ	
အခြား			
	အရေအတွက်		
မသန်စွမ်းသူများ	၁၇		
သက်ကြီးရွယ်အိုများ (၆၅ နှစ် နှင့် အထက်)	၃၀၀		
စစ်ဘေးရှောင်			



	အမျိုးသား(အရေအတွက်)	အမျိုးသမီး(အရေအတွက်)	စုစုပေါင်း(အရေအတွက်)
လူဦးရေ			
လူမျိုးစု (၁)---ဗမာ	၁၅၀၀	၁၇၁၅	၃၂၁၅
လူမျိုးစု (၂)-----			
လူမျိုးစု (၃)-----			
အခြား			
အိမ်ထောင်ဦးစီး	၆၅၅	၁၀၂	၇၅၇

(ခ)အခြေခံအဆောက်အအုံ အသုံးအဆောင်များ

စာသင်ကျောင်း	အမှတ် ခြံပိ	ကျန်းမာရေး	အမှတ်ပြု စံပိ	ဘာသာရေးအဆောက် အအုံများ	အမှတ် ခြံပိ
အောက်တန်းကျောင်း	<input checked="" type="checkbox"/>	ဆေးရုံ	<input type="checkbox"/>	စေတီ	<input checked="" type="checkbox"/>
အလယ်တန်းကျောင်း	<input checked="" type="checkbox"/>	ကျန်းမာရေးဌာန	<input type="checkbox"/>	ဘုန်းကြီးကျောင်း	<input checked="" type="checkbox"/>
မူလတန်းကျောင်း	<input checked="" type="checkbox"/>	ကျန်းမာရေးဌာနခွဲ	<input type="checkbox"/>	ဟိန္ဒူဘုရားကျောင်း	<input type="checkbox"/>
မူကြိုကျောင်း	<input type="checkbox"/>	ဆေးပေးခန်း	<input type="checkbox"/>	ခရစ်ယာန်ကျောင်း	<input type="checkbox"/>
အခြား	<input type="checkbox"/>	အခြား	<input checked="" type="checkbox"/>	ဗလီ	<input type="checkbox"/>
				အခြား	<input type="checkbox"/>
မှတ်ချက်		မှတ်ချက် တိုက် ၃၀၆၆ ဘေး၇		မှတ်ချက်	



(င) ခရီးအကွာအဝေး

(၁) ဤကျေးရွာ၏တဟိုမှငင်းကျေးရွာအုပ်စု၏တဟိုထိ ခရီးပိုင်မည်မျှကွာဝေးသနည်း? မိုင် ၂.၂- / မသိပါ

(၂) ဤကျေးရွာမှ ငင်းကျေးရွာအုပ်စုတဟိုအထိသွား လာရာတွင်ကြာမြင့်သည့်အချိန်။

ပြောက်သွေးရာသီတွင်ကြာချိန် ၁.၃၂ နာရီ ----- ဝေးကွာမှု/မော်တော်ဆိုင်ကယ်/ခြေလျှင်/လား/မော်တော်ဘုတ်/
အမြုတ် -----

မိုးရာသီတွင်ကြာချိန် ၁.၃၀ နာရီ ----- ဝေးကွာမှု/မော်တော်ဆိုင်ကယ်/ခြေလျှင်/လား/မော်တော်ဘုတ်/
အမြုတ် -----

(ဆ) ပတ်ဝန်းကျင်ဆိုင်ရာသဘာဝဘေးအန္တရာယ်

ဤကျေးရွာတွင်ရေကြီးခြင်းကဲ့သို့ သဘာဝဘေးအန္တရာယ်ဘုရားကမ်းခြင်း ရှိပါသလား။

မရှိပါ ရှိပါသည် ရှိလျှင်ဖော်ပြပါ -----

(ဇ) ကျေးရွာတွင် ဇွဲ၊ စည်းထားသော အဖွဲ့အစည်းများ

လူထုတဟိုပြုပုံစံကိန်းမတိုင်မီ ဤကျေးရွာတွင် ကျေးရွာဖွံ့ဖြိုးရေးအဖွဲ့အစည်း (သို့) ရွာသားများကိုင်တိုင် (သို့) စီမံကိန်းတစ်ခုခုမှ ဇွဲ၊ စည်းထားသည့် အဖွဲ့အစည်းများရှိပါသလား။

(၁) -----

(၂) -----

(ဈ) အထွေထွေအုပ်ချုပ်ရေး ဦးစီးဌာန (GAD) မှ မှတ်တမ်းတင်ထားခြင်း

ဤကျေးရွာသည် အထွေထွေအုပ်ချုပ်ရေး ဦးစီးဌာန (GAD) မှ မှတ်တမ်းတင်ထားမှု ရှိပါသလား။

မရှိပါ ရှိပါသည်

ကျေးရွာခေါင်းဆောင်

အမည် ဦးကျော်စွာ

လက်မှတ် ဇူလိုင် ၁၉.၀၅.၂၀၁၉

လူထုစည်းရုံးရေးမှူး

အမည် ဒေါ်ဇော်စုစု

လက်မှတ် ဇူလိုင် ၁၉.၀၅.၂၀၁၉



၉။ ပုံစံ ၈-၂။ စီမံကိန်းစက်ဝန်းအချိန်ဇယား စီမံကိန်း ပထမနှစ် စက်ဝန်း

ပုံစံ - ၈ - ၂ - စီမံကိန်းစက်ဝန်းအချိန်ဇယား (PC 2)

လမ်းညွှန်ရွာကွက်၊ သက်ဆိုင်ရာလူထုစုစည်းရေးရာ/လက်ထောက်ရည်ရွယ်ချက်များမှ စီမံကိန်းစက်ဝန်းအဆင့်တစ်ခုစီပြီးစီးတိုင်း ကျေးရွာနှင့် ကျေးရွာအုပ်စုအတွက် ဤပုံစံကို ဖြည့်သွင်းရမည်။

စည်းမျဉ်းရေးရာ/ဝန်ထမ်း အမည် ဦး အောင်မြင် ဇနီး ဒေါ်အောင်စန်း

နေ့စွဲ 12.5.2017 စက်ဝန်းအားအမှတ်ဖြစ်ပါ စက်ဝန်း(၂) စက်ဝန်း(၃)

ပြည်နယ်/တိုင်း ဧရာဝတီ ပြည်နယ် ပျက်သုတ် ကျေးရွာအုပ်စု အောင်စော ကျေးရွာ ၁၂၅

စီမံကိန်းစက်ဝန်းအချိန်ဇယား	နေ့စွဲ		အစည်းအဝေးတွင်တက်ရောက်သူအရေအတွက်			
	စတင်သည့် နေ့	ပြီးဆုံးသည့်နေ့	အမျိုးသား အရေအတွက်	အမျိုးသမီး အရေအတွက်	အိမ်ထောင်စု အရေအတွက်	လူပျိုစုတက်ရောက်သူ အရေအတွက် နှင့် လူမျိုးစုအမည်
၁။ ကျေးရွာစီမံကိန်း စီမံဆောင်ရွက်ရေးအစည်းအဝေး	၆.၃.၂၀၁၇	၆.၃.၂၀၁၇	၉၄	၆၄	၁၇၃	၉၄ ၁၇၃
၂။ ကျေးရွာစီမံကိန်းအဖွဲ့အစည်း ဖွဲ့စည်းရေးအစည်းအဝေး	၇.၃.၂၀၁၇	၇.၃.၂၀၁၇	၁၀၆	၁၁၀	၂၁၆	၁၀၆ ၂၁၆
၃။ ကျေးရွာအုပ်စု လုပ်ငန်းစဉ်ဖြစ်ရက်ချသည့် အစည်းအဝေး	၁၀.၃.၂၀၁၇	၁၀.၃.၂၀၁၇	၁၅	၆	၂၁	၁၅ ၂၁
၄။ ပြည်နယ်အဆင့် စီမံကိန်းရေးဆွဲရေး နှင့် အကောင်အထည်ဖော်ရေးအစည်းအဝေး			၁၀	၁၀	၂၀	၁၀ ၂၀
၅။ ပြည်နယ် စီမံကိန်းရေးဆွဲရေး နှင့် အကောင်အထည်ဖော်ရေး ကော်မတီ၏အစည်းအဝေး	၁၃.၆.၂၀၁၇	၁၃.၆.၂၀၁၇	၆၃	၆၃	၁၂၆	၆၃ ၁၂၆
၆။ စီမံကိန်းလုပ်ငန်းစဉ်စီမံချက်ရေးဆွဲခြင်း အစည်းအဝေး						
၆.၁။ စီမံကိန်းလုပ်ငန်း အကောင်အထည်ဖော်ရေးအစီအစဉ် ရေးဆွဲခြင်း	၁၃.၆.၂၀၁၇	၁၃.၆.၂၀၁၇	၆၄	၆၂	၁၂၆	၆၄ ၁၂၆



၆.၂။ ဝယ်ယူရေးအစီအစဉ် ရေးဆွဲခြင်း	13.6.2017	13.6.2017	၆၄	၈၃	151	မဟာ	151
၆.၃။ ဘဏ္ဍာရေးကုန်ကျမှု လျာထားအစီအစဉ် ရေးဆွဲခြင်း	26.5.2017	26.5.2017	12	5	17	မဟာ	17
၆.၄။ ပြင်/ထိန်းအစီအစဉ် ရေးဆွဲခြင်း	13.6.2017	13.6.2017	၆၄	၈၃	151	မဟာ	151
၇။ စီမံကိန်းလုပ်ငန်းခွဲ တိုးတက်မှု စောင့်ကြည့်အစည်းအဝေး	7.7.17	7.7.17	၇၀	၈	18	မဟာ	18
၇.၁။ အစည်းအဝေး ပထမအကြိမ်							
၇.၂။ အစည်းအဝေး ဒုတိယအကြိမ်							
၇.၃။ အစည်းအဝေး တတိယအကြိမ်							
၈။ စီမံကိန်းလုပ်ငန်းခွဲ အပြီးထုတ်စ်ရေးဆွဲခြင်း အစည်းအဝေး	၃၁.၇.၁၇	၃၁.၇.၁၇	10	၈	18	မဟာ	18
၉။ လူထုစစ်ဆေးပွဲအစည်းအဝေး	15.8.17	15.8.17	၇၆	55	131	မဟာ	131



စီမံကိန်း ဒုတိယနှစ် စက်ဝန်း

ပုံစံ - စ - ၂ - စီမံကိန်းစက်ဝန်းအချိန်ဇယား (PC 2)

လမ်းညွှန်ချက်၊ သက်ဆိုင်ရာလူထုစည်းရုံးရေးမှူး/လက်ထောက်နည်းပညာမှူးများမှ စီမံကိန်းစက်ဝန်းအဆင့်တစ်ခုစီဖြိုးစီးတိုင်း ကျေးရွာနှင့် ကျေးရွာအုပ်စုအတွက် ဤပုံစံကို ဖြည့်သွင်းရမည်။

စည်းရုံးရေးမှူး/ဝန်ထမ်း အမည် မြ၊စာအုလင်း

နေ့စွဲ ၁၁.၂၀၁၇

ပြည်နယ်/တိုင်း မန္တလေး မြို့နယ် ဖျာဘွယ် ကျေးရွာအုပ်စု စကင်အောင် ကျေးရွာအုပ်စု

စက်ဝန်းအားအမှတ်ဖြစ်ပါ စက်ဝန်း(၁) စက်ဝန်း(၂) စက်ဝန်း(၃) စက်ဝန်း(၄)

စီမံကိန်းဆောင်ရွက်မှုအဆင့်များ	နေ့စွဲ		အစည်းအဝေးစတင်တက်ရောက်သူအရေအတွက်			
	စတင်သည့်နေ့	ပြီးဆုံးသည့်နေ့	အမျိုးသားအရေအတွက်	အမျိုးသမီးအရေအတွက်	အိမ်ထောင်စုအရေအတွက်	လူမျိုးစုတက်ရောက်သူအရေအတွက်နှင့် လူမျိုးစုအမည်
၁။ ကျေးရွာစီမံကိန်း မိတ်ဆက်အစည်းအဝေး	၂၆.၁၂.၀၁၇	၂၆.၁၂.၀၁၇	၆၅	၇၀	၁၃၅	မာမာ ၁၃၅
၂။ ကျေးရွာဖွံ့ဖြိုးရေး စီမံချက်ရေးဆွဲခြင်းအစည်းအဝေး	၂၇.၁၁.၂၀၁၇	၂၇.၁၁.၂၀၁၇	၆၅	၇၀	၁၃၅	မာမာ ၁၃၅
၃။ ကျေးရွာအုပ်စု လုပ်ငန်းဆုံးဖြတ်ချက်ချသည့်အစည်းအဝေး	၂၈.၁၂.၀၁၇	၂၈.၁၁.၂၀၁၇	၂၂	၂	၂၄	မာမာ ၂၄
၄။ မြို့နယ်အဆင့် စီမံကိန်းရေးဆွဲရေးနှင့် အကောင်အထည်ဖော်ရေးကော်မတီ၏ စီမံကိန်း သုံးသပ်မှုအစည်းအဝေး			မလို	မလို	မလို	မလို
၅။ မြို့နယ် စီမံကိန်းရေးဆွဲရေးနှင့် အကောင်အထည်ဖော်ရေး ကော်မတီ၏ဆုံးဖြတ်မှုကို ရွာသို့ အသိပေးအကြောင်းကြားသည့် အစည်းအဝေး						- - -
၆။ စီမံကိန်းလုပ်ငန်းဆွဲချက်ရေးဆွဲခြင်းအစည်းအဝေး						- - -



၆.၂ ဝယ်ယူရေးအစီအစဉ် ရေးဆွဲခြင်း	13.6.2017	13.6.2017	၆၄	82	151	မဟာ	151
၆.၃ သတ္တုရေးကုန်ကျမှု လျာထားအစီအစဉ် ရေးဆွဲခြင်း	26.5.2017	26.5.2017	12	5	17	မဟာ	17
၆.၄ ပြင်/ထိန်းအစီအစဉ် ရေးဆွဲခြင်း	13.6.2017	13.6.2017	၆၄	82	151	မဟာ	151
၇။ စီမံကိန်းလုပ်ငန်းခွဲ တိုးတက်မှု စောင့်ကြည့်အစည်းအဝေး	7.7.17	7.7.17	၇၀	8	18	မဟာ	18
၇.၁ အစည်းအဝေး ပထမအကြိမ်							
၇.၂ အစည်းအဝေး ဒုတိယအကြိမ်							
၇.၃ အစည်းအဝေး တတိယအကြိမ်							
၈။ စီမံကိန်းလုပ်ငန်းခွဲ အပြီးသတ်စစ်ဆေးခြင်းအစည်းအဝေး	၃၁.၇.၁၇	၃၁.၇.၁၇	၁၀	8	18	မဟာ	18
၉။ လူထုစစ်ဆေးခွဲအစည်းအဝေး	15.8.17	15.8.17	၇၆	55	131	မဟာ	131



စတုတ္ထနှစ်စက်ဝန်း

ပုံစံ - ၀၂ - မိတ်ကပ်စက်ဝန်းအချိန်ဇယား (PC 2)

လယ်ညွှန်ချက်	သက်သေခံရသူအရပ်အရပ်	မိတ်ကပ်စက်ဝန်းအချိန်ဇယား
ကျေးရွာအုပ်စုအတွက်	လက်ထောက်အဖွဲ့အစည်း	မိတ်ကပ်စက်ဝန်းအချိန်ဇယား
စတင်ရက်စွဲ	အဆုံးရက်စွဲ	စတင်ရက်စွဲ
၀၄.၆ ၁၉.၁၂.၁၉	၀၄.၆ ၁၉.၁၂.၁၉	၀၄.၆ ၁၉.၁၂.၁၉
မြို့နယ်တိုင်း	မြို့နယ်	ကျေးရွာအုပ်စု
မန္တလေး	မန္တလေး	ကျေးရွာအုပ်စု

မိတ်ကပ်စက်ဝန်းအချိန်ဇယား	ရက်စွဲ		အစည်းအဝေးအချိန်ဇယား					
	စတင်ရက်စွဲ	အဆုံးရက်စွဲ	အချိန်	အချိန်	အချိန်	အချိန်	အချိန်	အချိန်
၁။ ကျေးရွာအုပ်စု	၀၄.၆ ၁၉.၁၂.၁၉	၀၄.၆ ၁၉.၁၂.၁၉	၁၉.၁၂.၁၉	၁၉.၁၂.၁၉	၁၉.၁၂.၁၉	၁၉.၁၂.၁၉	၁၉.၁၂.၁၉	၁၉.၁၂.၁၉
၂။ ကျေးရွာအုပ်စု	၀၄.၆ ၁၉.၁၂.၁၉	၀၄.၆ ၁၉.၁၂.၁၉	၁၉.၁၂.၁၉	၁၉.၁၂.၁၉	၁၉.၁၂.၁၉	၁၉.၁၂.၁၉	၁၉.၁၂.၁၉	၁၉.၁၂.၁၉
၃။ ကျေးရွာအုပ်စု	၀၄.၆ ၁၉.၁၂.၁၉	၀၄.၆ ၁၉.၁၂.၁၉	၁၉.၁၂.၁၉	၁၉.၁၂.၁၉	၁၉.၁၂.၁၉	၁၉.၁၂.၁၉	၁၉.၁၂.၁၉	၁၉.၁၂.၁၉
၄။ မိတ်ကပ်စက်ဝန်းအချိန်ဇယား								
၅။ မိတ်ကပ်စက်ဝန်းအချိန်ဇယား								



၁၀။ ပုံစံ ၈-၃။ ကျေးရွာဖွံ့ဖြိုးရေး ဦးစားပေးအစီအစဉ် စီမံကိန်း ပထမနှစ် စက်ဝန်း

ပုံစံ - ၈ - ၃ ကျေးရွာဖွံ့ဖြိုးရေး ဦးစားပေးအစီအစဉ် (Form PC 3)

လမ်းညွှန်ချက်၊ အဆင့်(၃) ကျေးရွာဖွံ့ဖြိုးရေးအစီအစဉ်အစဉ်အစား ပြီးဆုံးသောအခါ ကျေးရွာစီမံကိန်း အထောက်အကူပြု ကော်မတီသည် လူထုစည်းရုံးရေးမှူးအကူအညီဖြင့် ဤပုံစံကိုပြည့်စုံအောင် ဖြည့်သွင်းရမည်။

လူထုစည်းရုံးရေးမှူး/ဝန်ထမ်း အမည်

နေ့စွဲ ၇ . ၃ . ၂၀၁၇ စက်ဝန်းအား အမှတ်ခြစ်ပါ (V) မှ-စက်ဝန်း(၁)
 စက်ဝန်း(၂) စက်ဝန်း(၃) စက်ဝန်း(၄)

ပြည်နယ်/တိုင်း ဝ ဒို့ ဇေး၊ မြို့နယ်/ဥက္ကဋ္ဌ ကျေးရွာအုပ်စု ကျေးရွာ အမျိုးအစား၊ ဝဥဒ်း

က။ အခက်အခဲအတားအဆီးများအားရှေးရှေးခြင်း - ယခုလက်ရှိအခြေအနေတွင် ဤကျေးရွာဖွံ့ဖြိုးတိုးတက်ရေးအတွက် အဓိက အခက်အခဲအတားအဆီးများသည် မည်သည်များဖြစ်ပါသနည်း။ (အမျိုးသား/သမီး အနည်းဆုံးအခက်အခဲ ၅ ခုစီဖော်ပြပါ)

အမျိုးသား အဖွဲ့မှ တင်ပြသောအခက်အခဲအတားအဆီးများ	အမျိုးသမီး အဖွဲ့မှတင်ပြသောအခက်အခဲအတားအဆီးများ
၁ ကျောင်းခြံတို၊ လုံခြုံမှု မရှိခြင်း	၁ စာအုပ်တိုက် ဖွဲ့စည်းမှု မရှိခြင်း
၂ စာအုပ်တိုက် ဖွဲ့စည်းမှု မရှိခြင်း	၂ စာသင်ခန်း၊ အောင် မလုံ လောက် ခြင်း
၃ စာသင်ခန်း၊ အောင် မလုံ လောက် ခြင်း	၃ ဆေး၊ ဆေးခန်း၊ ဆေးခန်း၊ ဆေးခန်း မရှိခြင်း
၄ ဆေး၊ ဆေးခန်း၊ ဆေးခန်း၊ ဆေးခန်း မရှိခြင်း	၄ အများစု အလုပ်လုပ်မှု မရှိခြင်း
၅ အများစု အလုပ်လုပ်မှု မရှိခြင်း	၅ မိုးရာသီတွင် ရွာတွင်းလမ်း များ မကောင်း
၆ မိုးရာသီတွင် ရွာတွင်းလမ်း များ မကောင်း	၆ ရွာသွားလာရခက်ခဲခြင်း
၇ ရွာသွားလာရခက်ခဲခြင်း	၇

ခ။ မျှော်မှန်းခြင်း - နောင်လာမည့် (၅)နှစ် အတွင်း ကျေးရွာဖွံ့ဖြိုးရေး မျှော်မှန်းလျာထားချက်များအား တင်ပြပါ။

အမျိုးသားအဖွဲ့မှ တင်ပြသောမျှော်မှန်းချက်များ	အမျိုးသမီးအဖွဲ့မှ တင်ပြသောမျှော်မှန်းချက်များ
၁ အောင် နှစ်ဆေး နှစ် ဆေး၊ ဆေးခန်း	၁ အောင် နှစ်ဆေး နှစ် ဆေး၊ ဆေးခန်း များ ပြင်ဆင်လာရန်
၂ အောင် နှစ်ဆေး နှစ် ဆေးခန်း များ ပြင်ဆင်လာရန်	၂ မြို့ကအိတ်တွင် ရွာတွင်းလမ်း များ သွားလာရခက်ခဲမှု ရှောင်
၃ မြို့ကအိတ်တွင် ရွာတွင်းလမ်း များ သွားလာရခက်ခဲမှု ရှောင်	၃ စက်ချုပ်နှင့် အိတ်တွင် များသောမျိုး များ ဖြစ်စား ဝက်
၄ စက်ချုပ်နှင့် အိတ်တွင် များသောမျိုး များ ဖြစ်စား ဝက်	၄ ရေ ရေး အောင် ပြေစာအောင်
၅ စက်ချုပ်နှင့် အိတ်တွင် များသောမျိုး များ ဖြစ်စား ဝက်	၅ စာအုပ်တိုက် ဖွဲ့စည်းမှု မရှိခြင်း
၆ စက်ချုပ်နှင့် အိတ်တွင် များသောမျိုး များ ဖြစ်စား ဝက်	၆ စက်ချုပ်
၇ စက်ချုပ်နှင့် အိတ်တွင် များသောမျိုး များ ဖြစ်စား ဝက်	၇ ကျောင်းသားအား လျှင် မောင်း မြှင့် လှုံ့ခြင်း နှင့် ယာယီ သင် ဇာ နိုင်ရန်



၈။ လူထုစီမံကိန်း၏ လာမည့် (၄) နှစ်အတွက် အကျုံးပင်သော ဦးစားပေး ဖွံ့ဖြိုးတိုးတက်မှု လုပ်ငန်း အစီအစဉ်များအားဖော်ပြပါ။

အဆင့်	ကျေးရွာအတွက် ဦးစားပေး ဖွံ့ဖြိုးတိုးတက်မှု လုပ်ငန်းစဉ်များ	အဆိုပြုသူ (အမျိုးသားများ/ အမျိုးသမီးများ/အမျိုးသား+ အမျိုးသမီး)	ခန့်မှန်းကုန်ကျ စရိတ်	အကျိုးခံစားခွင့်ရှိသူ ခန့်မှန်းခြေ အရေ အတွက်
၁	ကျေးစားဝန်ထမ်းများ အားလုံး	ကျေးရွာအုပ်စု	14400000/-	1134
၂	ကျေးရွာအတွင်း ရေအေးအေး	ကျေးရွာအုပ်စု	25000000/-	1134
၃	ကျေးရွာအတွင်း လမ်းဖောက်ဖောက်	ကျေးရွာအုပ်စု	20000000/-	1134
၄	ကျေးရွာအတွင်း အိမ်ရာ	ကျေးရွာအုပ်စု	15000000/-	1134
၅	ကျေးရွာအတွင်း ကျန်းမာရေး	ကျေးရွာအုပ်စု	15000000/-	1134
၆	ကျေးရွာအတွင်း အားလုံး	ကျေးရွာအုပ်စု	12000000/-	1134
၇	ကျေးရွာအတွင်း အားလုံး	ကျေးရွာအုပ်စု		

၉။ လူထုစီမံကိန်း၏ လာမည့် (၄) နှစ်အတွက် အကျုံးပင်သော ဦးစားပေး ဖွံ့ဖြိုးတိုးတက်မှု လုပ်ငန်း အစီအစဉ်များအားဖော်ပြပါ။

အဆင့်	ကျေးရွာအတွက် ဦးစားပေး ဖွံ့ဖြိုး တိုးတက်မှု လုပ်ငန်းစဉ်များ	အဆိုပြုသူ (အမျိုးသားများ/ အမျိုးသမီးများ/အမျိုးသား+ အမျိုးသမီး)	အခန်းကဏ္ဍ
၁	ကျေးရွာအတွင်း အားလုံး	ကျေးရွာအုပ်စု	Livelihoods (non - Agriculture) Health
၂	ကျေးရွာအတွင်း အားလုံး	ကျေးရွာအုပ်စု	
၃	Ambulance	ကျေးရွာအုပ်စု	
၄			
၅			
၆			

ခေါင်းဆောင်၊ ကျေးရွာစီမံကိန်းအထောက်အကူပြုကော်မတီမှ အတည်ပြုသည်။

အမည် ဦးဦးဦး လက်မှတ် [Signature] နေ့စွဲ ၇.၂.၂၀၂၁



စီမံကိန်း ဒုတိယနှစ် စက်ဝန်း

ပုံစံ - ၈ - ၃ ကျေးရွာဖွံ့ဖြိုးရေး ဦးစားပေးအစီအစဉ် (Form PC 3)

လမ်းညွှန်ချက်၊ အဆင့်(၃) ကျေးရွာမှိုက်မှန်းချက်အစည်းအဝေး ပြီးဆုံးသောအခါ ကျေးရွာစီမံကိန်း အထောက်အကူပြု ကော်မတီသည် လူထုစည်းရုံးရေးမှူးအကူအညီဖြင့် ဤပုံစံကိုပြည့်စုံအောင် ဖြည့်သွင်းရမည်။

လူထုစည်းရုံးရေးမှူး/ဝန်ထမ်း အမည် ဦးကောင်းလင်း
 နေ့စွဲ ၂၇.၁၁.၂၀၂၃ စက်ဝန်းအား အမှတ်ခြစ်ပါ (✓) □ စက်ဝန်း(၁)
 ✓စက်ဝန်း(၂) □ စက်ဝန်း(၃) □ စက်ဝန်း(၄)

ပြည်နယ်/တိုင်း မန္တလေး၊ မြို့နယ်/မြို့နယ် ကျေးရွာအုပ်စု ကျေးရွာ ကျေးရွာ ကျေးရွာ
 က။ အခက်အခဲအတားအဆီးများအားဆေးရေးနှေးနှေးခြင်း - ယခုလက်ရှိအခြေအနေတွင် ဤကျေးရွာဖွံ့ဖြိုးတိုးတက်ရေးအတွက် အဓိက အခက်အခဲအတားအဆီးများသည် မည်သည်များဖြစ်ပါသနည်း။ (အမျိုးသား/သမီး အနည်းဆုံးအခက်အခဲ ၅ ခုစီဖော်ပြပါ)

အမျိုးသား အဖွဲ့မှ တင်ပြသောအခက်အခဲအတားအဆီးများ	အမျိုးသမီး အဖွဲ့မှတင်ပြသောအခက်အခဲအတားအဆီးများ
၁ ကွဲလွဲမှုများ၊ မကောင်းမွန်သော အခြေအနေ	၁ ကွဲလွဲမှုများ၊ မကောင်းမွန်သော အခြေအနေ
၂ အကြံပြုထုတ်ဖော်မှု အားလုံးမရှိခြင်း	၂ အကြံပြုထုတ်ဖော်မှု မဟုတ်ဘဲ အားလုံးမရှိခြင်း
၃ အားလုံး မလုံလောက်စွာ အားပေးခြင်း	၃ အားပေးချက် မရှိစွာ အားပေးခြင်း
၄ အားပေးချက် မရှိစွာ အားပေးခြင်း	၄ အားပေးချက် မရှိစွာ အားပေးခြင်း
၅ အကြံပြုချက်များ မလုံလောက်စွာ အားပေးခြင်း	၅ အကြံပြုချက်များ မလုံလောက်စွာ အားပေးခြင်း
၆ အကြံပြုချက်များ မလုံလောက်စွာ အားပေးခြင်း	၆ အကြံပြုချက်များ မလုံလောက်စွာ အားပေးခြင်း
၇ အကြံပြုချက်များ မလုံလောက်စွာ အားပေးခြင်း	၇ အကြံပြုချက်များ မလုံလောက်စွာ အားပေးခြင်း

ခ။ မှိုက်မှန်းခြင်း - နောင်လာမည့် (၅)နှစ် အတွင်း ကျေးရွာဖွံ့ဖြိုးရေး မှိုက်မှန်းလျာထားချက်များအား တင်ပြပါ။

အမျိုးသားအဖွဲ့မှ တင်ပြသောမှိုက်မှန်းချက်များ	အမျိုးသမီးအဖွဲ့မှ တင်ပြသောမှိုက်မှန်းချက်များ
၁ ကွဲလွဲမှုများ၊ မကောင်းမွန်သော အခြေအနေ	၁ ကွဲလွဲမှုများ၊ မကောင်းမွန်သော အခြေအနေ
၂ အကြံပြုထုတ်ဖော်မှု အားလုံးမရှိခြင်း	၂ အကြံပြုထုတ်ဖော်မှု အားလုံးမရှိခြင်း
၃ အားလုံး မလုံလောက်စွာ အားပေးခြင်း	၃ အားပေးချက် မရှိစွာ အားပေးခြင်း
၄ အားပေးချက် မရှိစွာ အားပေးခြင်း	၄ အားပေးချက် မရှိစွာ အားပေးခြင်း
၅ အကြံပြုချက်များ မလုံလောက်စွာ အားပေးခြင်း	၅ အကြံပြုချက်များ မလုံလောက်စွာ အားပေးခြင်း
၆ အကြံပြုချက်များ မလုံလောက်စွာ အားပေးခြင်း	၆ အကြံပြုချက်များ မလုံလောက်စွာ အားပေးခြင်း
၇ အကြံပြုချက်များ မလုံလောက်စွာ အားပေးခြင်း	၇ အကြံပြုချက်များ မလုံလောက်စွာ အားပေးခြင်း



၈။ လူထုစီမံကိန်း၏ လာမည့် (၄) နှစ်အတွက် အကျုံးဝင်သော ဦးစားပေး ဖွံ့ဖြိုးတိုးတက်မှု လုပ်ငန်း အစီအစဉ်များအားဖော်ပြပါ။

အဆင့်	ကျေးရွာအတွက် ဦးစားပေး ဖွံ့ဖြိုးတိုးတက်မှု လုပ်ငန်းစဉ်များ	အဆိုပြုသူ (အမျိုးသားများ/ အမျိုးသမီးများ/အမျိုးသား+ အမျိုးသမီး)	ခန့်မှန်းကုန်ကျ စရိတ်	အကျိုးခံစားခွင့်ရှိသူ ခန့်မှန်းခြေ အရေ အတွက်
၁	စုတူစု ကျေးရွာအစည်းအဝေး	ဒေါ်အေးအေး + ဒေါ်အေးအေး	၁၂၀၀၀၀၀၀ /	
၂	စုတူစု ကျေးရွာအစည်းအဝေး	"	၈၀၀၀၀၀၀ /	
၃	စုတူစု ကျေးရွာအစည်းအဝေး	"	၁၀၀၀၀၀၀၀ /	
၄	စုတူစု ကျေးရွာအစည်းအဝေး	"	၁၀၀၀၀၀၀၀ /	
၅	စုတူစု ကျေးရွာအစည်းအဝေး	"	၂၀၀၀၀၀၀၀ /	
၆				
၇				

၉။ လူထုစီမံကိန်း၏ လာမည့် (၄) နှစ်အတွက် အကျုံးမဝင်သော ဦးစားပေး ဖွံ့ဖြိုးတိုးတက်မှု လုပ်ငန်း အစီအစဉ်များအားဖော်ပြပါ။

အဆင့်	ကျေးရွာအတွက် ဦးစားပေး ဖွံ့ဖြိုး တိုးတက်မှု လုပ်ငန်းစဉ်များ	အဆိုပြုသူ (အမျိုးသားများ/ အမျိုးသမီးများ/အမျိုးသား+ အမျိုးသမီး)	အခန်းကဏ္ဍ
၁	စုတူစု ကျေးရွာအစည်းအဝေး	ဒေါ်အေးအေး	
၂	စုတူစု ကျေးရွာအစည်းအဝေး	ဒေါ်အေးအေး	
၃			
၄			
၅			
၆			

ခေါင်းဆောင်၊ ကျေးရွာစီမံကိန်းအထောက်အကူပြုကော်မတီမှ အတည်ပြုသည်။

အမည် ဒေါ်အေးအေး လက်မှတ် Cuc နေ့စွဲ ၂၇.၁၁.၂၀၁၇



စီမံကိန်း တတိယနှစ် စက်ဝန်း

ပုံစံ - စ-၃ ကျေးရွာဖွံ့ဖြိုးရေး ဦးစားပေးအစီအစဉ် (Form PC 3)

လမ်းညွှန်ချက်၊ အဆင့်(၃)ကျေးရွာမှော်မှန်းချက်အစည်းအဝေးပြီးဆုံးသောအခါ ကျေးရွာစီမံကိန်း အထောက်အကူပြု ကော်မတီသည် လူထုစည်းရုံးရေးမှူးအကူအညီဖြင့် ဤပုံစံကိုပြည့်စုံအောင် ဖြည့်သွင်းရမည်။	
လူထုစည်းရုံးရေးမှူး/ဝန်ထမ်း အမည် - မြေပြင်/၁၆၆၆	
နေ့စွဲ - ၉-၁၀-၂၀၁၈	စက်ဝန်းအား အမှတ်ခြစ်ပါ (✓) <input type="checkbox"/> စက်ဝန်း(၁) <input type="checkbox"/> စက်ဝန်း(၂) <input type="checkbox"/> စက်ဝန်း(၃) <input type="checkbox"/> စက်ဝန်း(၄)
မြည်နယ်/တိုင်း - ဗဟိုစတား	မြို့နယ်/မြို့နယ်များ ကျေးရွာအုပ်စု - ကြော့ခါး ကျေးရွာ - ကျုံထူ

က၊ အခက်အခဲအတားအဆီးများအားဆွေးနွေးခြင်း - ယခုလက်ရှိအခြေအနေတွင်ဤကျေးရွာဖွံ့ဖြိုးတိုးတက်ရေးအတွက် အဓိကအခက်အခဲအတားအဆီးများသည် မည်သည်များဖြစ်ပါသနည်း။ (အမျိုးသား/သမီး အနည်းဆုံးအခက်အခဲ ၅ ခုစီဖော်ပြပါ)

အုပ်စုဖွဲ့ဆွေးနွေးမှုများမှ တင်ပြသောအခက်အခဲအတားအဆီးများ	
အလုပ်အကိုင် ဖွဲ့စည်းပေးရန်	<input type="checkbox"/> ကျား ၀မ <input type="checkbox"/> ကျား+ မ
ကလေးများ ကျန်းမာရေးစောင့်ရှောက်ရေး	<input type="checkbox"/> ကျား ၀မ <input type="checkbox"/> ကျား+ မ
ပျက်စီးနေသည့် ကျေးရွာအုပ်စု	<input type="checkbox"/> ကျား ၀မ <input type="checkbox"/> ကျား+ မ
အလုပ်အကိုင် ဖွဲ့စည်းပေးရန်	<input type="checkbox"/> ကျား ၀မ <input type="checkbox"/> ကျား+ မ
အလုပ်အကိုင် ဖွဲ့စည်းပေးရန်	<input type="checkbox"/> ကျား ၀မ <input type="checkbox"/> ကျား+ မ
အလုပ်အကိုင် ဖွဲ့စည်းပေးရန်	<input type="checkbox"/> ကျား ၀မ <input type="checkbox"/> ကျား+ မ
	<input type="checkbox"/> ကျား ၀မ <input type="checkbox"/> ကျား+ မ
	<input type="checkbox"/> ကျား ၀မ <input type="checkbox"/> ကျား+ မ
	<input type="checkbox"/> ကျား ၀မ <input type="checkbox"/> ကျား+ မ
	<input type="checkbox"/> ကျား ၀မ <input type="checkbox"/> ကျား+ မ



၊ မျှော်မှန်းခြင်း- နောင်လာမည့် (၅) နှစ် အတွင်း ကျေးရွာခွံ၊ ငြိမ်းရေး မျှော်မှန်းလျာထားချက်များအား တင်ပြပါ။

အုပ်စုခွဲ၊ ရွေးကောက်ပွဲများမှ တင်ပြသော အခက်အခဲအတားအဆီးများ

ကျေးရွာဝယ်ယူရေး၊ မြို့ရွာ၊ နှစ် နှစ်ခြား၊ ပွဲ၊ မြား သင်္ချာနှင့် ကျေးဇူးတင်မှု၊ အခက်အခဲအတားအဆီးများ	<input type="checkbox"/> ကျား၊ <input type="checkbox"/> မ <input type="checkbox"/> ကျား+ မ
အခက်အခဲများ၊ အလုပ်အကိုင်၊ အလုပ်အကိုင်၊ အလုပ် အကိုင်အခံရမှု၊ အခက်အခဲအတားအဆီးများ	<input type="checkbox"/> ကျား၊ <input type="checkbox"/> မ <input type="checkbox"/> ကျား+ မ
ကျေးရွာ၊ မြို့၊ ပြည်၊ ယိုးဒယား၊ ပြီး၊ အလုပ်အကိုင်၊ အလုပ် အကိုင်အခံရမှု	<input type="checkbox"/> ကျား၊ <input type="checkbox"/> မ <input type="checkbox"/> ကျား+ မ
အခက်အခဲများ၊ အလုပ်အကိုင်၊ အလုပ်အကိုင်၊ အလုပ် အကိုင်အခံရမှု	<input type="checkbox"/> ကျား၊ <input type="checkbox"/> မ <input type="checkbox"/> ကျား+ မ
စိုက်ပျိုးရေး၊ မြေယာ၊ မြေယာ၊ မြေယာ၊ မြေယာ၊ မြေယာ မြေယာအခက်အခဲများ၊ အခက်အခဲအတားအဆီးများ	<input type="checkbox"/> ကျား၊ <input type="checkbox"/> မ <input type="checkbox"/> ကျား+ မ
အခက်အခဲများ၊ မြေယာ၊ မြေယာ၊ မြေယာ၊ မြေယာ၊ မြေယာ မြေယာအခက်အခဲများ	<input type="checkbox"/> ကျား၊ <input type="checkbox"/> မ <input type="checkbox"/> ကျား+ မ
	<input type="checkbox"/> ကျား၊ <input type="checkbox"/> မ <input type="checkbox"/> ကျား+ မ
	<input type="checkbox"/> ကျား၊ <input type="checkbox"/> မ <input type="checkbox"/> ကျား+ မ
	<input type="checkbox"/> ကျား၊ <input type="checkbox"/> မ <input type="checkbox"/> ကျား+ မ
	<input type="checkbox"/> ကျား၊ <input type="checkbox"/> မ <input type="checkbox"/> ကျား+ မ



၈။ လူထုစီမံကိန်း၏ လာမည့် (၄) နှစ်အတွက် အကျုံးဝင်သော ဦးစားပေး ဖွံ့ဖြိုးတိုးတက်မှု လုပ်ငန်း အစီအစဉ်များအားဖော်ပြပါ။

ဦးစားပေးအဆင့်	ကျေးရွာအတွက် ဦးစားပေး ဖွံ့ဖြိုးတိုးတက်မှု လုပ်ငန်းစဉ်များ	အဆိုပြုသူ (အမျိုးသားများ/ အမျိုးသမီးများ/ အမျိုးသား + အမျိုးသမီး)	အခန်းကဏ္ဍ	ဦးစားပေး အဆင့် သတ်မှတ်ချက်	ခန့်မှန်း ကုန်ကျ စရိတ်	အကျုံးဝင်စားမည့် ဝန်ထမ်းအရေအတွက်		
						ကျား	မ	ပေါင်း
၁	လက်ရွတ်စိုက်ပျိုးရေး	အမျိုးသား + အမျိုးသမီး	ကျေးဇာတိ	၁	၅၀၀၀၀၀	၅၀	၅၅	၁၀၅
၂	ရွက်စွန်းစိုက်ပျိုးရေး	အမျိုးသား + အမျိုးသမီး	ကျေးဇာတိ	၂	၅၀၀၀၀၀	၅၀	၅၅	၁၀၅
၃	ဆန်အားစိုက်ပျိုးရေး	အမျိုးသား + အမျိုးသမီး	ကျေးဇာတိ	၃	၅၅၀၀၀၀	၅၀	၅၅	၁၀၅
၄	အခြားစိုက်ပျိုးရေး	အမျိုးသား + အမျိုးသမီး	ကျေးဇာတိ	၄	၅၀၀၀၀၀	၅၀	၅၅	၁၀၅
၅								

၉။ လူထုစီမံကိန်း၏ လာမည့် (၄) နှစ်အတွက် အကျုံးဝင်သော ဦးစားပေး ဖွံ့ဖြိုးတိုးတက်မှု လုပ်ငန်း အစီအစဉ်များအားဖော်ပြပါ။

အဆင့်	ကျေးရွာအတွက် ဦးစားပေး ဖွံ့ဖြိုးတိုးတက်မှု လုပ်ငန်းစဉ်များ	အဆိုပြုသူ (အမျိုးသားများ/ အမျိုးသမီးများ/ အမျိုးသား + အမျိုးသမီး)	အခန်းကဏ္ဍ
၁	လက်ရွတ်စိုက်ပျိုးရေး	အမျိုးသမီး	Livelihoods (non Agriculture)
၂	ရွက်စွန်းစိုက်ပျိုးရေး	အမျိုးသား + အမျိုးသမီး	စိုက်ပျိုးရေး
၃			
၄			
၅			

ခေါင်းဆောင်၊ ကျေးရွာစီမံကိန်းအထောက်အကူပြုကော်မတီမှအတည်ပြုသည်။

အမည် ----- ဦးစိုးဝင်း ----- လက်မှတ် -----  ----- နေ့စွဲ ----- ၂၀၁၇ ခု၊ ၁၀၊ ၁၀ -----



စတုတ္ထနှစ်စက်ဝန်း

ပုံစံ - စ-၃ ကျေးရွာခွဲ/မြို့ရေး ဦးစားပေးအပ်အစဉ် (Form PC 3)

လမ်းညွှန်ချက်၊ အဆင့်(၃)ကျေးရွာမှော်မှန်းချက်အစည်းအဝေးပြီးဆုံးသောအခါ ကျေးရွာစီမံကိန်း အထောက်အကူပြု ကော်မတီသည် လူထုစည်းရုံးရေးမှူးအကူအညီဖြင့် ဤပုံစံကိုပြည့်စုံအောင် ဖြည့်သွင်းရမည်။			
လူထုစည်းရုံးရေးမှူး/ဝန်ထမ်း အမည် ခေါ်ငြိမ်းစု ဝွန် ဝွန် :			
နေ့စွဲ - ၃ - ၅ - ၂၀၁၉		<input type="checkbox"/> ကို.ဝန်းအား အမှတ်ဖြစ်ပါ (V) <input type="checkbox"/> စက်ဝန်း(၁) <input type="checkbox"/> စက်ဝန်း(၂) <input type="checkbox"/> စက်ဝန်း(၃) <input type="checkbox"/> စက်ဝန်း(၄)	
ပြည်နယ်/တိုင်း မဒဒလေး	မြို့နယ် မဟာဘူယ	ကျေးရွာအုပ်စု တောင်ပေညောင် ရွာခွဲ	ကျေးရွာ - စာနိ ၁၁၁

က။ အစက်အခဲအတားအဆီးများအားဆွေးနွေးခြင်း - ယခုလက်ရှိအခြေအနေတွင်ဤကျေးရွာခွဲ/မြို့ရေးတိုးတက်ရေးအတွက် အဓိကအခက်အခဲအတားအဆီးများသည် မည်သည့်များဖြစ်ပါသနည်း။ (အမျိုးသား/သမီး အားညှင်းဆုံအခက်အခဲ ၅ ခုစီဖော်ပြပါ)

အုပ်စုခွဲ/ဆွေးနွေးမှုများမှ ငါင်ပြင်သာအခက်အခဲအတားအဆီးများ	
သက်မွေးဝမ်းကျောင်း၊ ကုသခြင်းလေ့ရှိ	<input type="checkbox"/> ကျား <input type="checkbox"/> မကျား + မ
မိုက်ပျိုးရေး၊ ဒုဉ်းဝဉာဏ်ရှိ ဆင်းရဲမွဲတေ	<input type="checkbox"/> ကျား <input type="checkbox"/> မကျား + မ
ဓညဝါသနာ၊ ခန့်မဆောင် သို့မဟုတ် နာတူကန် ကာကွယ် ကာကွယ်	<input type="checkbox"/> ကျား <input type="checkbox"/> မကျား + မ
ကန်စိုက်ခင်း၊ မကမ္ဘာမြေ၊ ဝယ်ယူစားသုံးပေးခြင်း၊ မိုးကင်း၊ ကာကွယ်ပတ်ရံ ကာကွယ် မပြေ	<input type="checkbox"/> ကျား <input type="checkbox"/> မကျား + မ
မီးမရရှိသေး၊ ရှိမိမိပေးရမည်၊ ပညာရေး၊ ကျန်းမာရေး၊ ကျင့်စဉ်များ၊ ခက်ခဲ	<input type="checkbox"/> ကျား <input type="checkbox"/> မကျား + မ
ခန့်မဆောင် ခေါ်ယူလုပ် ခြံစေရန်	<input type="checkbox"/> ကျား <input type="checkbox"/> မကျား + မ
	<input type="checkbox"/> ကျား <input type="checkbox"/> မကျား + မ
	<input type="checkbox"/> ကျား <input type="checkbox"/> မကျား + မ
	<input type="checkbox"/> ကျား <input type="checkbox"/> မကျား + မ
	<input type="checkbox"/> ကျား <input type="checkbox"/> မကျား + မ



မေးမြန်းခြင်း- နောင်လာမည့် (၅) နှစ် အတွင်း ကျေးဇူးပြုရေး မျှော်မှန်းလျာထားချက်များအား တင်ပြပါ။

အုပ်စု၊ ဝေးဝေးများမှ ဘင်္ဂြိုဟ်အစက်အခဲအတားအဆီးများ	
ခန်းမဆောင်အင်္ဂါပာလုံခြုံရေးရန်	<input type="checkbox"/> ကျား <input type="checkbox"/> မကျား + မ
၄ သက်စွေးဝမ်းကျောင်း၊ နာဆိလေ့ရေရန်	<input type="checkbox"/> ကျား <input type="checkbox"/> မကျား + မ
မိုက်ပျိုးရေ၊ ဒုညှင်းလှာဖျိပျံအားရရှိစေ	<input type="checkbox"/> ကျား <input type="checkbox"/> မကျား + မ
ဧည့်သည်ခန်းမဆောင် ခုန့်လှာရောက် ခန့်များ ကလေးကလေးကလေး	<input type="checkbox"/> ကျား <input type="checkbox"/> မကျား + မ
စက်ကွဲခန်းမဆိုင်၊ ဝိတည်ဆောက် လေးရန်၊ မိုးကွင်းကာလမိုးယာရန်ကောင်းမပြေ	<input type="checkbox"/> ကျား <input type="checkbox"/> မကျား + မ
မီးခရမ်းခင်းရေ၊ မိုးကွင်းရေ၊ ပညာရေး၊ ကျန်းမာရေး၊ စစ်တပ်နေ့များ စက်ခဲ	<input type="checkbox"/> ကျား <input type="checkbox"/> မကျား + မ
	<input type="checkbox"/> ကျား <input type="checkbox"/> မကျား + မ
	<input type="checkbox"/> ကျား <input type="checkbox"/> မကျား + မ
	<input type="checkbox"/> ကျား <input type="checkbox"/> မကျား + မ
	<input type="checkbox"/> ကျား <input type="checkbox"/> မကျား + မ



၈။ လူတိုက်ခတ်မှု၏ လာမည့် (၄) နှစ်အတွက် အကျိုးခံစားခွင့်ရှိသူ ဦးစားပေး ဖွံ့ဖြိုးတိုးတက်မှု လုပ်ငန်း အစီအစဉ်များအားဖော်ပြပါ။

ဦးစားပေးအဆင့်	ကျေးရွာအတွက် ဦးစားပေး ဖွံ့ဖြိုးတိုးတက်မှု လုပ်ငန်းစဉ်များ	အဆိုပြုသူ (အမျိုးသားများ/ အမျိုးသမီးများ/ အမျိုးသား+ အမျိုးသမီး)	အခန်းကဏ္ဍ	ဦးစားပေး အဆင့် သတ်မှတ်ချက်	ခန့်မှန်း ကုန်ကျစရိတ်	အကျိုးခံစားခွင့်ရှိသူ ခန့်မှန်းခြေအရေအတွက်		
						ကျား	မ	ပေါင်း
၁	မြစ်ညှိုးခြင်းကာလ	ကျား + ၉	အခြား	၁	၃,၅၀၀,၀၀၀/၂၂	၁၃၃	၂၃၅	
၂	ရွာလောင်းကန်ဘာ	ကျား + ၉	အခြား	၂	၃,၅၀၀,၀၀၀/၂၂	၁၃၃	၂၃၅	
၃	အက်စပီဒ်/အိုင် (အက်စပီဒ်/အိုင်)	ကျား + ၉	အခြား	၃	၃,၅၀၀,၀၀၀/၂၂	၁၃၃	၂၃၅	
၄	လွှတ်ခတ်ခြင်း	ကျား + ၉	လွှတ်ခတ်	၄	၃,၅၀၀,၀၀၀/၂၂	၁၃၃	၂၃၅	
၅								

၉။ လူတိုက်ခတ်မှု၏ လာမည့် (၄) နှစ်အတွက် အကျိုးခံစားခွင့်ရှိသူ ဦးစားပေး ဖွံ့ဖြိုးတိုးတက်မှု လုပ်ငန်း အစီအစဉ်များအားဖော်ပြပါ။

အဆင့်	ကျေးရွာအတွက် ဦးစားပေး ဖွံ့ဖြိုးတိုးတက်မှု လုပ်ငန်းစဉ်များ	အဆိုပြုသူ (အမျိုးသားများ/ အမျိုးသမီးများ/ အမျိုးသား+ အမျိုးသမီး)	အခန်းကဏ္ဍ
၁	မိုက်ဖျက်ရေးသင်တန်း	အမျိုးသား	မိုက်ဖျက်ရေး : လက်မှု
၂	အိမ်ခြံမြေသင်တန်း	အမျိုးသမီး	မိုက်ဖျက်ရေး : လက်မှု
၃			
၄			
၅			

ခေါင်းဆောင်၊ ကျေးရွာစီမံကိန်းအထောက်အကူပြုကော်မီတီမှအတည်ပြုသည်။

အမည် ဦးကျော်လှ လက်မှတ် နေ့စွဲ ၂၀၂၂-၂၀၂၃



ဆုံးဖြတ်ချက်များ

၁။ PRA Tools များကား ပြန်လည်ပြင်ဆင်ရေး ဆွဲကြမ်း.....

၂။ စော့ရွာလူထုမှ ရွေးချယ်ထားသော စော့ရွာစော်မတီဝင်.....

..... များကား အထည်ပြုပေးခြင်း.....

၃။

၄။

၅။

မှတ်တမ်းတင်သူ *ကျော်*
အမည် ဇော်ငြိမ်းစုဌာနထွန်း
ရာထူး လူထုစည်းရုံးရေးဌာန
ရက်စွဲ ၁၉-၁၂-၁၉

အတည်ပြုသူ *ကျော်*
အမည် ဦးသက်ရှိစိန်ဝင်း
ရာထူး ဝန်ထုပ်ရေး
ရက်စွဲ ၁၉-၁၂-၁၉



မေတ္တာစာအုပ်များ (ပြောသူနှင့်အမကြောင်းအရားကိုခွဲခြားဖတ်ဖတ်ရန်)

▲ လက်ထောက်နည်းပညာပေးဦးစီးဌာန၊ ဟိုက်တက် ဗွ ရဲ့ ပုံစံပုံစံပုံစံပုံစံ
 က၊ ရှင်၊ လင်း၊ ပြောကြားခဲ့သည်။ ကောင်ညောင်ကုန်း ကျပ်စုဇွန် အာသည်
 ကလျောက် ရဲ့ ပုံစံ (၈၀၀) ရဲ့ ဝါသည်။ ကျပ်စုဇွန် ကြောင်း၊ ကျေးရွာ
 ဗဟိုရောက် အဘေးလူတို့က၊ စီမံကိန်း၊ မှုဆောင်ရွက်ပေး ဦးစော
 လုပ်ငန်း၊ ဟော၊ ဒုတိယဆောင်ရွက် ဦးစော လုပ်ငန်း၊ ဟော၊ က၊ စာဖတ်ပေးခြင်း
 ကြားခဲ့ပါသည်။

▲ တို့နောက်လက်ထောက်နည်းပညာပေး ဗဟိုဌာနသည် စတုတ္ထနှစ်စက်ဝန်း၊
 စီမံကိန်း၊ နောက်ဆုံး၊ ဒုတိယ ဖြစ်သည်။ ကလျောက် ကျေးရွာလူတို့ ဖိမိတို့
 ရပ်ရွာတွင် ကျန်ရှိနေသော ဆောင်ရွက်ရမည်။ လုပ်ငန်း၊ ခွဲခြား၊ က၊
 လုပ်ငန်း၊ ခွဲခြား၊ ခွဲခြား၊ ရာတွင် တည်၊ သွင်း၊ ဆွေး၊ ခွဲ၊ ဝင်ပါကြောင်း။
 ကာကွယ်ကြောင့် ဆိုသော ဖိမိတို့၊ စီမံကိန်း၊ မှုဆောင်ရွက်ပေး တွင် ကျေးရွာ
 လိုက်နာချက် GDP စာရင်းများ ထားရှိပေးခဲ့မည် ဖြစ်ကြောင်း၊ ထိုစာရင်း
 က၊ ကျိရွှေရုံဖြင့် ကျေးရွာလိုက်နာချက်များ၊ ဝတ်ငုံ ဦးစော မည် ဖြစ်သဖြင့်
 နောက်ထပ်ဝင် ရောက်မည်၊ ကိုရိုက် ဖွံ့ဖြိုးရေး စီမံကိန်း၊ ဟော၊
 ဆောင်ရွက်သည်။ ကခါ ဖိမိတို့ ရွာကတွက် ကသာချက်ဖြစ်မည် ဖြစ်ကြောင်း၊
 ကြားပေး ခဲ့ပါသည်။

▲ တို့နောက်ပာဇာနည် သည် စတုတ္ထနှစ် စက်ဝန်း ဖြစ်သည်။ ကတွက် ရဲ့ ပုံစံ
 က၊ (zero value ဖြစ်ကောင် သုံးစွဲရမည်ဖြစ်သဖြင့် ကသာ၊ ဝဲ၊ ခွဲဝေမှု
 က၊ လိုက်နာဆောင်ရွက် ချန်ရှိ လုပ်ငန်း၊ တည်ဝင်သုံး စွဲမည် ဖြစ်ကြောင်း၊
 လည်ပတ်ကိန်း၊ ဝတ်ငုံ၊ ရေး ရဲ့ ပုံစံ က၊ ကျေးရွာမှ ကောက်ခံထား၊ ရှိ လိုက်နာ
 အားပေး ဝဲ၊ ခွဲမည် ဖြစ်ကြောင်း၊ သဘောတူ ခဲ့ပါသည်။



၁ တို့နောက်ကခက်ကခဲ ကတက: ကဆိ: ဟျာ: ၊ ဈေက် ဖွန်: ချက် ဖွင့် ဖွံ့ဖြိုး: တို့: တက်
 ရေး: လုပ်ငန်း: ဟျာ: က: ၊ ကျား: / မ > ကမ္ဘေ: ဟျာ: ခွဲ၍ တက်ရောက်လာကြသူဟျာ:
 ဖွဲ့ဆွဲ: ခွဲ: ရေး: ဘာ: ခဲ့ပါသည်။

၂ ဦးစားပေး: ကဆင်: ဝတ်မှတ်ရာတွင်

လုပ်ငန်း: ကမည်	ဦးစားပေး: ကဆင်	ကဆို(လျှင်)
ရွာတွင်း: လမ်း: (ကို. ဝါ: ကျောက်ချော)	၁	(ကျား: + ၈)
ကျောင်း: ဆောင် ဘဏ်	၂	(ကျား: + ၈)
ကဆင် ဖြင့်: ချော:	၃	(၆)
ကောလျား: ကွင်း:	၄	(ကျား:)
ကဆင်: ကဝေး: ခန်း: မ (ကက်ခုံခုံ:)	၅	(ကျား:)
၁ တို့နောက် ကဆင်: ကဝေး: ဝိတ် ဝိတ်: ခဲ့ပါသည်။		



ဆုံးဖြတ်ချက်များ

၁။ PRA Tools များကား ပြန်လည်ပြင်ဆင်ရေးဆွဲခြင်း.....

၂။ ဈေးရွာလူထုမှ ရွေးချယ်ကာ ဘာဈေးရွာရွက်မတီဝင်.....

..... များကား အကူပြုပေးခြင်း.....

၃။

၄။

၅။

မှတ်တမ်းတင်သူ *ကျ*
အမည် ဒေါ်ငြိမ်းစုပွန်ထွန်း
ရာထူး လူထုစဉ်းစမ်းရေးဌာန
ရက်စွဲ ၁၉-၅-၁၉

အတည်ပြုသူ *[Signature]*
အမည် ဦးသန်းလှိုင်စိုး
ရာထူး ဝယ်ယူရေး
ရက်စွဲ ၁၉-၀၅-၁၉



၁၂။ ကဏ္ဍအလိုက် အခက်အခဲမှတ်တမ်း

ကဏ္ဍအလိုက် ဦးစားပေးလုပ်ငန်းချုပ်ယော၊ ၆၀၀၆၆၂၁၁၉ ကျင့် :

ကဏ္ဍ	ဦးစားပေး အဆင့်	လုပ်ငန်းအမျိုးအစား	အဆိုပြုသူ(အမှန်ဖြစ်ရန်)			မှန်	ထောက်ပံ့မည့်အဖွဲ့အစည်း (သို့) ဌာန	မှတ်ချက်
			ကျား	မ	ကျား+မ			
အခြေခံအထောက်အပံ့ကဏ္ဍ (လမ်း/တံတား/ရေရရှိရေး/မီးလင်းရေး)	၀	ပျံ့နှံ့ရေးလမ်း (ဂရုဒါ/ကျောက်ချောင်း)			၂	၂၀၁၉	လူထုဗဟိုပြု	
	၂	ရေအိုင် ဖြစ်စေရေး			၂	"	"	
	၃	ဝေဖန်ရေး	၂			"	"	
	၄	ဘက်စုံသုံးသုံး	၂			"	"	
	၅							
လူမှု ဖွဲ့စည်းကဏ္ဍ (ပညာရေး/ ကျန်းမာရေး နှင့် ဆိုင်သောအထောက်အပံ့များနှင့် အခြား လိုအပ်ချက်များ)	၀							
	၂							
	၃							
	၄							
	၅							
သက်မွေးဝမ်းကျောင်းကဏ္ဍ (စိုက်ပျိုးရေး/ မွေးမြူရေး နှင့် ဆိုင်သော အထောက်အပံ့များ နှင့် အခြား လိုအပ်ချက်များ)	၀	သက်မွေးဝမ်းကျောင်း ဘက်စုံသုံး	၂			၂၀၁၉	လူထုဗဟိုပြု	
	၂							
	၃							
	၄							
	၅							
သဘာဝဘေးအန္တရာယ် လျော့ပါးရေး ကဏ္ဍ	၀							
	၂							
	၃							
	၄							
	၅							
အခြားကဏ္ဍ (ဌာနဆိုင်ရာများသို့ လိုအပ်ချက် နှင့် အကောင်အထည် ဖော်ဆောင်ပေးနိုင်ခြင်းမရှိ သော လုပ်ငန်းများ)	၀							
	၂							
	၃							
	၄							
	၅							