

ပြည်ထောင်စုသမ္မတမြန်မာနိုင်ငံတော်အစိုးရ
စိုက်ပျိုးရေး၊ မွေးမြူရေးနှင့် ဆည်မြောင်းဝန်ကြီးဌာန
(ကျေးလက်ဒေသဖွံ့ဖြိုးတိုးတက်ရေးဦးစီးဌာန)

လူထုပဟိုပြုစီမံကိန်း

National Community Driven Development Project

(NCDDP)

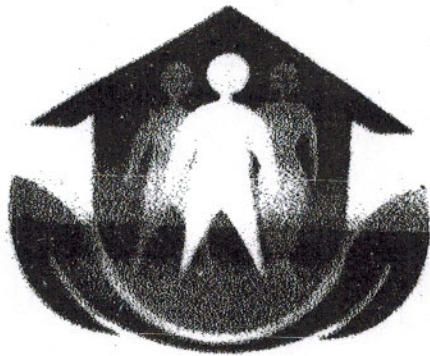

ကျေးရွာဖွံ့ဖြိုးရေးအစီအစဉ်

Village Development Plan (VDP)

(ကြာအင်းဆိပ်ကြီး)မြို့နယ်

၂၀၁၇

(လွှန်းချောင်း)အုပ်စု(လွှန်းချောင်း)ကျေးရွာ

မာတိကာ

၁။ ဦးနယ်ပြည်

၂။ ကျေးရွာပြင်ပ (တည်နေရာ)

၃။ အုပ်စုတွင်ပါဝင်သော ကျေးရွာများစာရင်း

၄။ ကျေးရွာအခြေအချက်အလက်များ (ကျေးရွာသမိုင်းကြောင်း)

၅။ လူထုအပေါင်းပါဝင်သော လှည့်လည်စစ်ဖြင့် အကဲဖြတ်ခြင်းလုပ်ငန်းစဉ် (PSA/PRA) အတွက် ရည်ရွယ်ချက်

၆။ ကျေးရွာဖွံ့ဖြိုးရေးအစီအစဉ်အတွက် အသုံးပြုခဲ့သော PRA tools များနှင့် တစ်ခုချင်းစီအတွက် သုံးသပ်ချက်များ (အသုံးပြုခဲ့သော PRA tools တစ်ခုချင်းစီ၏ အမည်များရေးရန်)

၇။ ကော်မတီဝင်များရွေးချယ်ခြင်းနှင့် ကျေးရွာဖွံ့ဖြိုးရေးအစီအစဉ်ဆောင်ရွက်မှုမှတ်တမ်းဓါတ်ပုံများ (၂-ခုပုံ ထက်မများရ)

၈။ ကျေးရွာအချက်အလက် (ပုံစံ-၁)

၉။ စီမံကိန်းစက်ဝန်းအချိန်ဇယား (ပုံစံ-၂)

၁၀။ ကျေးရွာဖွံ့ဖြိုးရေးဦးစားပေးအစီအစဉ် (ပုံစံ-၃)

၁၁။ အစည်းအဝေးမှတ်တမ်းများ

၁၂။ ကာကွယ်အလိုက်ဦးစားပေးဖွံ့ဖြိုးရေးလုပ်ငန်းစဉ်များ

ကြာအင်းဆိပ်ကြီးမြို့နယ်မြေပုံ

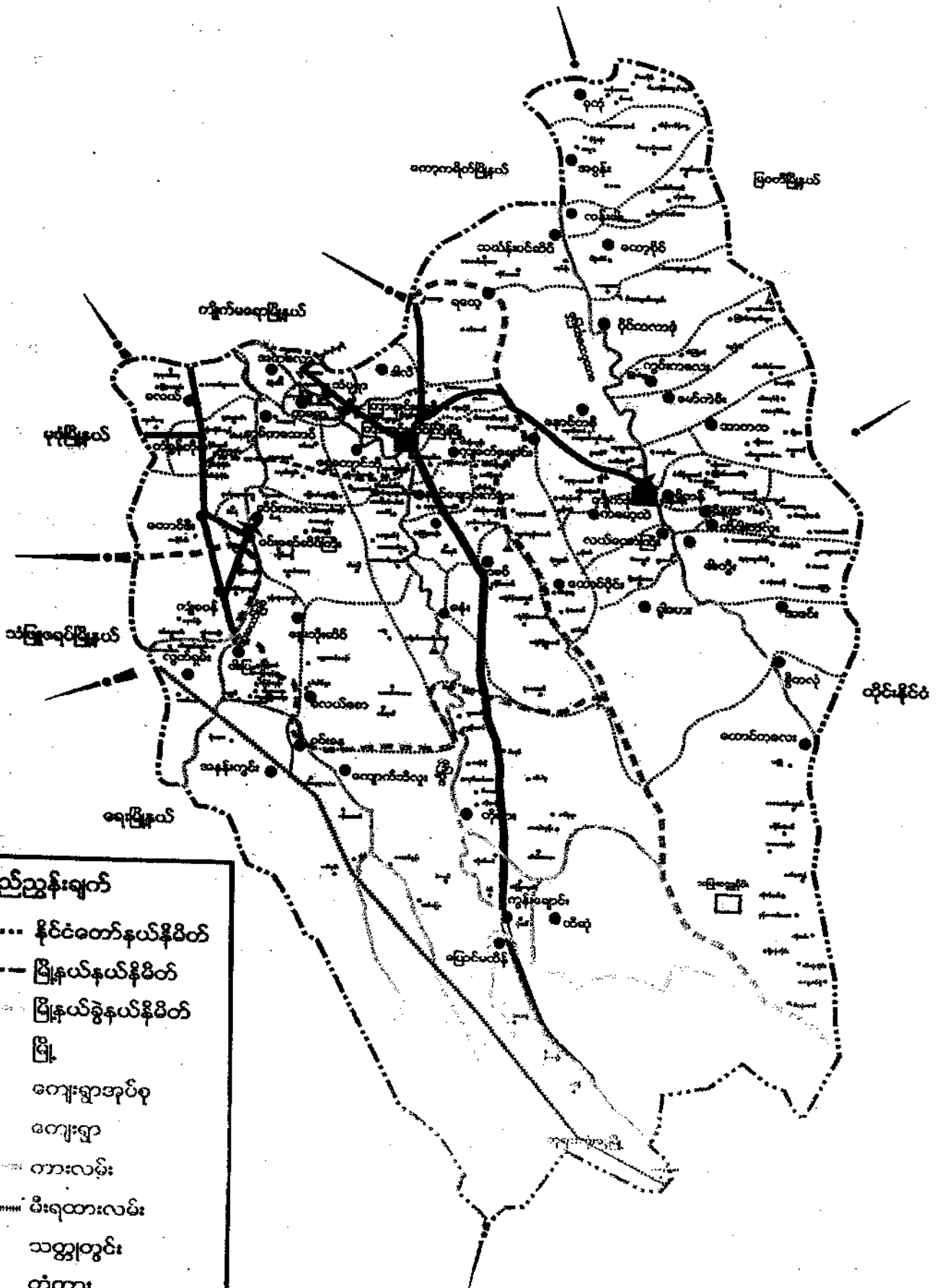

ရည်ညွှန်းချက်

- နိုင်ငံတော်နယ်နိမိတ်
- မြို့နယ်နယ်နိမိတ်
- မြို့နယ်ခွဲနယ်နိမိတ်
- မြို့
- ကျေးရွာအုပ်စု
- ကျေးရွာ
- တားလမ်း
- မီးရထားလမ်း
- သတ္တုတွင်း
- ✕ တံတား
- ▲ စေတီ

ကျွန်းကလေး

• ချေးရွာတွင် ငှာရ ဆိုက်ရာ အေးပုံ၊ အေးစိုင်း ဖွဲ့သည့် အတွက် အောက်အောက်
ဖြင့် ချိန်ချိန် အေးရွာကို တစ်ခုခုဖြင့် လာလျှင် အောက်အောက်များ တွင် ဖြစ်စေ
ရေသေစေ။ ချေးရွာဖြင့် ချိန်ချိန် အေးပုံဖြင့် လာလျှင် ဖြစ်စေ။
ဖြင့် အောက်အောက်များ အေးပုံဖြင့် ဖွဲ့သေးသည်။

အောက်အောက်

• စစ်၊ ချေးရွာတွင် ချေးရွာများကို ရွာပုံဖြင့် ဖြစ်စေ၊ ချေးရွာကို ချေးရွာ
ကျိတ်ဖြင့် ရွာပုံဖြင့် ဖြစ်စေသည်။ အောက်အောက်ဖြင့် ချေးရွာ
ချေးရွာ၊ အောက်အောက်များကို ချိန်ချိန်ဖြင့် ဖြစ်စေသည်။

အခြား

• ကျွန်း၊ အောက်အောက်၊ ချေးရွာတွင် ချိန်ချိန်ဖြင့် ဖွဲ့သည့် အောက်အောက်၊
ချိန်ချိန်ဖြင့် အောက်အောက်၊ အောက်အောက်များ ဖွဲ့သည့်
ချေးရွာတွင် အောက်အောက်များ၊ အောက်အောက်၊ ချိန်ချိန်ဖြင့်၊ အောက်အောက်
ဖြင့် ချိန်ချိန်ဖြင့် ဖွဲ့သည့် အောက်အောက်ဖြင့် အောက်အောက်ကို အောက်
အောက်ဖြင့် ချေးရွာကို ဖွဲ့သည့် အောက်အောက်ဖြင့် ဖွဲ့သည့်

၁. ဣန်ဒိုင်း၊ အယ်ဒီတာ့၊ ပါဝင်သော ဂျော့ရှား ဖား စာတိုက်

- ၁. ဣန်ဒိုင်း ဂျော့ရှား
- ၂. ဣန်ဒိုင်း ဂျော့ရှား
- ၃. လေးဖာဝေ ဂျော့ရှား
- ၄. အလင်းတော် ဂျော့ရှား
- ၅. ခဲစိ ဂျော့ရှား
- ၆. ပုံစံ ဂျော့ရှား
- ၇. သင်္ဘော ဂျော့ရှား

၂. ဂျော့ရှား စာပေနှင့် စာအုပ်စာလက်စာများ

(က) ဣန်ဒိုင်း ဂျော့ရှား သမိုင်း စာအုပ်များ

ဣန်ဒိုင်း ဂျော့ရှား သမိုင်း အကျဉ်းချုပ် ဖြစ်ပြီး ၁၅ မိုင်အိုင်ကရာ
 တွင် စာအုပ် ဖြစ်ပြီး ၁၉၇၂ ခုနှစ်က စာအုပ် ကို ပြုစုခဲ့ပြီး ဦးစိုးဝင်း၊ ဦးကျော်လှ၊ ဦး
 ဝင်းလှ စသည့် စာရေးဆရာများ ပါဝင်ပြီး စာအုပ်ကို စတင်စာအုပ် စတင်ခဲ့သည်။
 ဣန်ဒိုင်း ဂျော့ရှား သမိုင်း အကျဉ်းချုပ် (၁၈၈) ပုံနှိပ်ပြီး ၁၉၇၀ ခုနှစ်
 ယောက်ျားသည်။ လက်လှမ်း မီရောက်ရန် ရှာဖွေရန် ဖြစ်ပြီး စာပေနှင့် ဂျော့ရှား သမိုင်း စာအုပ်
 စာအုပ်နှင့် မိမိတို့က ဖတ်ကြားရန် စာပေနှင့် စာအုပ် စာအုပ် စာအုပ် စာအုပ် စာအုပ် စာအုပ်
 စာအုပ် ယာယီလုပ်ငန်း၊ လက်လှမ်း မီရောက်ရန် ဖြစ်ပြီး စာအုပ် စာအုပ် စာအုပ် စာအုပ် စာအုပ်

လူမှုရေးဝန်ထမ်းများ၏ အကျိုးအမြတ်များကို ထိန်းသိမ်းစောင့်ရှောက်ပေးရန်အတွက်
 (PRA) ကို အကျိုးပြုစေရန်

ပြည်ထောင်စု ဝန်ကြီးဌာန
 ၃၁. ၁၁. ၂၀၁၇

| စဉ် | အဖွဲ့အစည်း | အရက် | ခွဲအုပ်အဖွဲ့ | တာဝန်ပေးရန် | | | အခြားအရေးကြီးချက်များ |
|-----|---|-----------------|--|-------------|----|--------|--|
| | | | | က | ခ | ရောင်း | |
| ၁. | ကျေးရွာများ ဖွဲ့စည်းခြင်း သယ်ယူပို့ဆောင် ခြင်း | ၃၁ ။ ၂၀၁၇ | မြေလုပ်ကိုင်အဖွဲ့ ။ အလယ်အလတ်အဖွဲ့ ။ မမြေလုပ်ကိုင်အဖွဲ့ | ၃၈ | ၉ | ၄၇ | စီမံကိန်း၊ အခြေခံအဆောက်အအုံ များ၊ လမ်းပန်းဆက်သွယ်ရေး လမ်းယာဉ်၊ ရေစိုက်ရေးစနစ်၊ သစ်တောစိုက်ပျိုးရေး၊ မြေသေတ္တာ စား |
| ၂. | ကျေးရွာများ အဆင့်မြှင့်တင် ပေးခြင်း | ၃၁ ။ ၂၀၁၇ | မြေလုပ်ကိုင်အဖွဲ့ ။ အလယ်အလတ်အဖွဲ့ ။ မမြေလုပ်ကိုင်အဖွဲ့ | ၃၈ | ၁၅ | ၄၇ | ကျေးရွာများဖွံ့ဖြိုးရေးအဖွဲ့များ ဖွဲ့စည်းပေးခြင်း၊ အထူးသဖြင့် အခြေခံအဆောက်အအုံ၊ အထူးသဖြင့် ကျေးရွာများဖွံ့ဖြိုးရေးအဖွဲ့ ဖွဲ့စည်းပေးခြင်း |
| ၃. | ကျေးရွာများ ပြန်လှူခြင်း | ၃၁ ။ ၂၀၁၇ | မြေလုပ်ကိုင်အဖွဲ့ ။ အလယ်အလတ်အဖွဲ့ ။ မမြေလုပ်ကိုင်အဖွဲ့ | ၃၈ | ၁၅ | ၄၇ | ကျေးရွာများ၊ မြေပိုင်ဆိုင်မှု ပိုင်ဆိုင်မှု၊ မြေပိုင်ဆိုင်မှု သဘာဝပတ်ဝန်းကျင်စောင့်ရှောက်ရေး |
| ၄. | ပတ်ဝန်းကျင် ထိန်းသိမ်းရေး | ၃၁ ။ ၂၀၁၇ | မြေလုပ်ကိုင်အဖွဲ့ ။ အလယ်အလတ်အဖွဲ့ ။ မမြေလုပ်ကိုင်အဖွဲ့ | ၃၈ | ၀၀ | ၄၇ | ပတ်ဝန်းကျင်ထိန်းသိမ်းရေး အဖွဲ့များဖွဲ့စည်းပေးခြင်း၊ ပတ်ဝန်းကျင်ထိန်းသိမ်းရေး အဖွဲ့များ |
| ၅. | ကျေးရွာများ ဖွံ့ဖြိုးရေး | ၃၁ ။ ၂၀၁၇ | မြေလုပ်ကိုင်အဖွဲ့ ။ အလယ်အလတ်အဖွဲ့ ။ မမြေလုပ်ကိုင်အဖွဲ့ | ၃၈ | ၀၀ | ၄၇ | ကျေးရွာများ၊ ကျေးရွာများ ဖွံ့ဖြိုးရေးအဖွဲ့များဖွဲ့စည်းပေးခြင်း၊ ကျေးရွာများဖွံ့ဖြိုးရေးအဖွဲ့ ဖွဲ့စည်းပေးခြင်း |

| | | | | | | | |
|---|--|----------------|--|----|----|----|--|
| ၆ | ကမ္ဘာတစ်ခု ချိတ်ဆက်မှု ဇယား | ၇ ၇၀၇ | မြေလှုပ်သောအခါ ၇ အလယ်အလတ်အခါ မမြေလှုပ်သောအခါ ၇ | ၅၇ | ၇၀ | ၅၇ | ကျေးဇူးတင်စွာဖြင့် ကမ္ဘာတစ်ခု များ မရှိသည့်အခါလည်း များ အတွက် မြေလှုပ်သောအခါများ ချိတ်ဆက်မှုပုံစံဖြင့် များ |
| ၇ | မြေအောက် အစိတ်ပုံ | ၇ ၇၀၇ | ကမ္ဘာ့အားအင် + အစွမ်းအားအင် | ၅၅ | ၃၅ | ၇၅ | အေးမြသော လောကီအခြေ အခြေအနေအထား၊ အောက်မြေ ရင်း ကောက်လုပ်ပြီးနားဖြင့် လမ်းပျက် ဆက်သွယ်ရေး အခြေ အခြေ |
| ၈ | ကျေးဇူးတင် (၅) ပုံစံအဖြစ် ကား ပေးအပ် အစိတ်ပုံ ဇယား | ၇ ၇၀၇ | မြေလှုပ်သောအခါ ၇ အလယ်အလတ်အခါ မမြေလှုပ်သောအခါ ၇ | ၅၅ | ၃၅ | ၇၅ | ကမ္ဘာ့မြေအောက်အား အလယ် အား ဖြင့် ဖြင့် အစိတ် လှုပ်သွားရာ ကပ်ပါရှိ အစိတ်ပုံ အစိတ်ပုံ |

| စဉ် | အုပ်စု | ပုဂ္ဂိုလ်များ | အိမ်ထောင်စု |
|-----|-----------------|--|-------------|
| ၁ | မေလစဉ်စာအုပ်စု | လယ်၊ သစ်သီးပင်၊ လှော်စက်၊ ကျွမ်းကျင်ရေး၊ ကား၊ အိမ်ပျံ၊ အိမ်အိမ်၊ ပါးစပ် | ၁၀ |
| ၂ | အလယ်အလတ် အုပ်စု | လယ်၊ လှော်စက်၊ ကျွမ်းကျင်ရေး၊ သစ်သီးပင် အိမ်ပျံ၊ ကား၊ အိမ် | ၅၀ |
| ၃ | မေလစဉ်စာအုပ်စု | အိမ်ပျံ၊ ကျွမ်းကျင်ရေး၊ ကား၊ လယ်၊ မြေ သစ်သီးပင် အိမ်ပျံ၊ ဝါးပင် | ၁၀၀ |
| | | စုစုပေါင်း | ၁၆၀ |

သုံးစွဲရန်

ကျေးရွာ၏ ကျေးဇူးပြုပေးသော အစားအသောက်များ၊ အားဖြင့် ကျွမ်းကျင်ရေးကြီး၊ ကျေးရွာရှိ
မေလစဉ်စာအုပ်စု၊ အလယ်အလတ်အုပ်စု၊ မေလစဉ်စာအုပ်စု ပျံသော အိမ်ထောင်စုများ
ကို ဆိုက်ရန်ပါ ဆောင်ရွက်ပါ။

ကျေးရွာ၏ ပုဂ္ဂိုလ်များနှင့် ကျေးဇူးပြုပေးသော ကိုယ်တိုင်ဖြင့် ကျေးရွာ၏
ပျားစား အခြေအနေကိုလည်း ဆိုက်ရန်ပါ ဆောင်ရွက်ပါ။ ကျေးရွာ၏ ပုဂ္ဂိုလ်များအနေဖြင့်
ကိုယ်တိုင်ဖြင့် အားဖြင့် ပုဂ္ဂိုလ်၏ အလယ်အလတ်အုပ်စု၊ စင်စစ် အခြေအနေ
ဖြင့် အခြေအနေအရ သော အားဖြင့် အခြေအနေကိုလည်း ဆိုက်ရန်ပါ ဆောင်ရွက်ပါ။

၇၅ -
၆ -

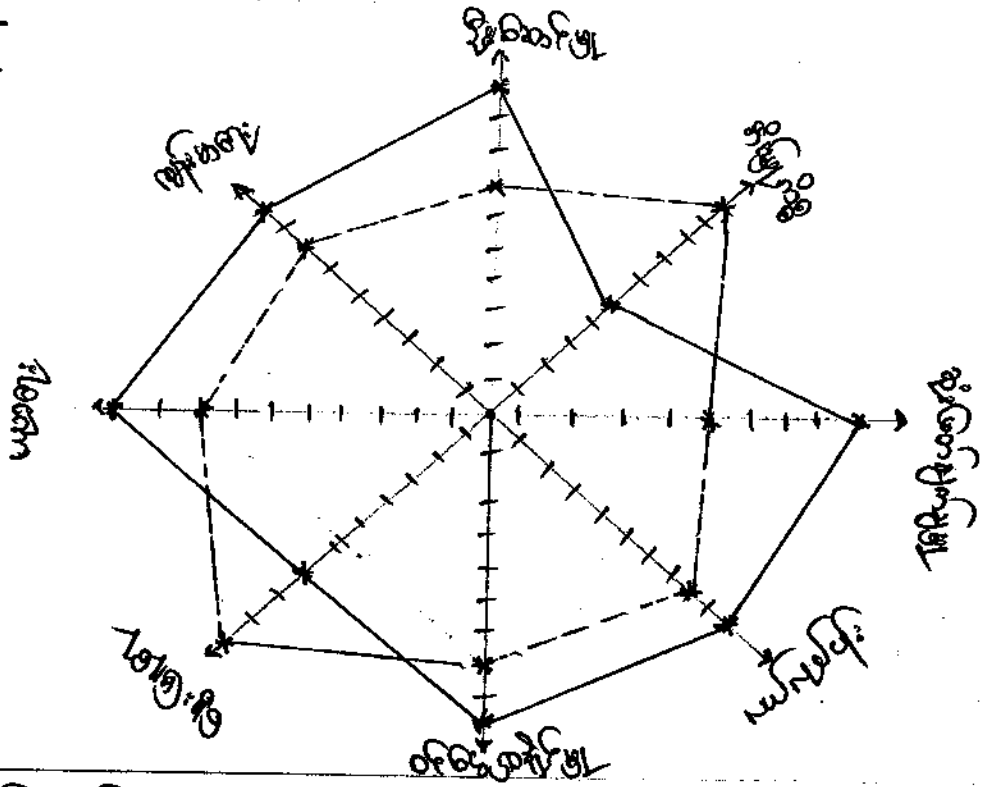

အစွဲသမားနှင့်အစွဲသားများ

အစွဲသမားနှင့် အစွဲသမားများ ကျားလျှော့အောင်ပြု၊ ဟို သို့မဟုတ် ဟို အဆင့် (၁) ဆင့် သတ်မှတ်၍ ရေး ဆရာ မှား မှား ဖြစ်ပေါ်ပါသည်။

အစွဲသမားနှင့် အစွဲသမားများ " ရုပ်ရည် နှစ်ဦးစွာ ဆုံးဖြတ်မှု၊ စိတ်နှလုံး နှစ်ဦးစွာ ဆုံးဖြတ်မှု၊ အစွဲသမားများ သည် အစွဲသမားများ ထက် ပို၍ အစွဲသမားများ ဖြစ်ပေါ်နိုင်ပါသည်။ အစွဲသမားနှင့် အစွဲသမားများ ပိုမိုအစွဲသမားများ ဖြစ်ပေါ်နိုင်ပါသည်။ အစွဲသမားနှင့် အစွဲသမားများ ကျားလျှော့အောင်ပြု၊ ဟို သို့မဟုတ် ဟို အဆင့် (၁) ဆင့် သတ်မှတ်၍ ရေး ဆရာ မှား မှား ဖြစ်ပေါ်ပါသည်။

အစွဲသမားနှင့် အစွဲသမားများ ကျားလျှော့အောင်ပြု၊ ဟို သို့မဟုတ် ဟို အဆင့် (၁) ဆင့် သတ်မှတ်၍ ရေး ဆရာ မှား မှား ဖြစ်ပေါ်ပါသည်။ အစွဲသမားနှင့် အစွဲသမားများ ပိုမိုအစွဲသမားများ ဖြစ်ပေါ်နိုင်ပါသည်။ အစွဲသမားနှင့် အစွဲသမားများ ကျားလျှော့အောင်ပြု၊ ဟို သို့မဟုတ် ဟို အဆင့် (၁) ဆင့် သတ်မှတ်၍ ရေး ဆရာ မှား မှား ဖြစ်ပေါ်ပါသည်။

| အမှတ် / ဝန်ထမ်း | အမှတ် | အမှတ် | အမှတ် | အမှတ် |
|-----------------|-------|-------|-------|-------|
| ၁၀ | ၁၀ | ၁၀ | ၁၀ | ၁၀ |
| ၁၀ | ၁၀ | ၁၀ | ၁၀ | ၁၀ |
| ၁၀ | ၁၀ | ၁၀ | ၁၀ | ၁၀ |
| ၁၀ | ၁၀ | ၁၀ | ၁၀ | ၁၀ |
| ၁၀ | ၁၀ | ၁၀ | ၁၀ | ၁၀ |
| ၁၀ | ၁၀ | ၁၀ | ၁၀ | ၁၀ |
| ၁၀ | ၁၀ | ၁၀ | ၁၀ | ၁၀ |
| ၁၀ | ၁၀ | ၁၀ | ၁၀ | ၁၀ |

အမှတ် ၁၀ ပုံနှိပ်ရေး

အမှတ် ၁၀ ပုံနှိပ်ရေး ဝန်ထမ်း အဖွဲ့ဝင်များ၏ အသေးစိတ် အချက်အလက်များကို အောက်ဖော်ပြပါ အတိုင်း ဖော်ပြထားပါသည်။

အမှတ် ၁၀ ပုံနှိပ်ရေး ဝန်ထမ်း အဖွဲ့ဝင်များ၏ အသေးစိတ် အချက်အလက်များကို အောက်ဖော်ပြပါ အတိုင်း ဖော်ပြထားပါသည်။

အမှတ် ၁၀ ပုံနှိပ်ရေး ဝန်ထမ်း အဖွဲ့ဝင်များ၏ အသေးစိတ် အချက်အလက်များကို အောက်ဖော်ပြပါ အတိုင်း ဖော်ပြထားပါသည်။

အမှတ် ၁၀ ပုံနှိပ်ရေး ဝန်ထမ်း အဖွဲ့ဝင်များ၏ အသေးစိတ် အချက်အလက်များကို အောက်ဖော်ပြပါ အတိုင်း ဖော်ပြထားပါသည်။

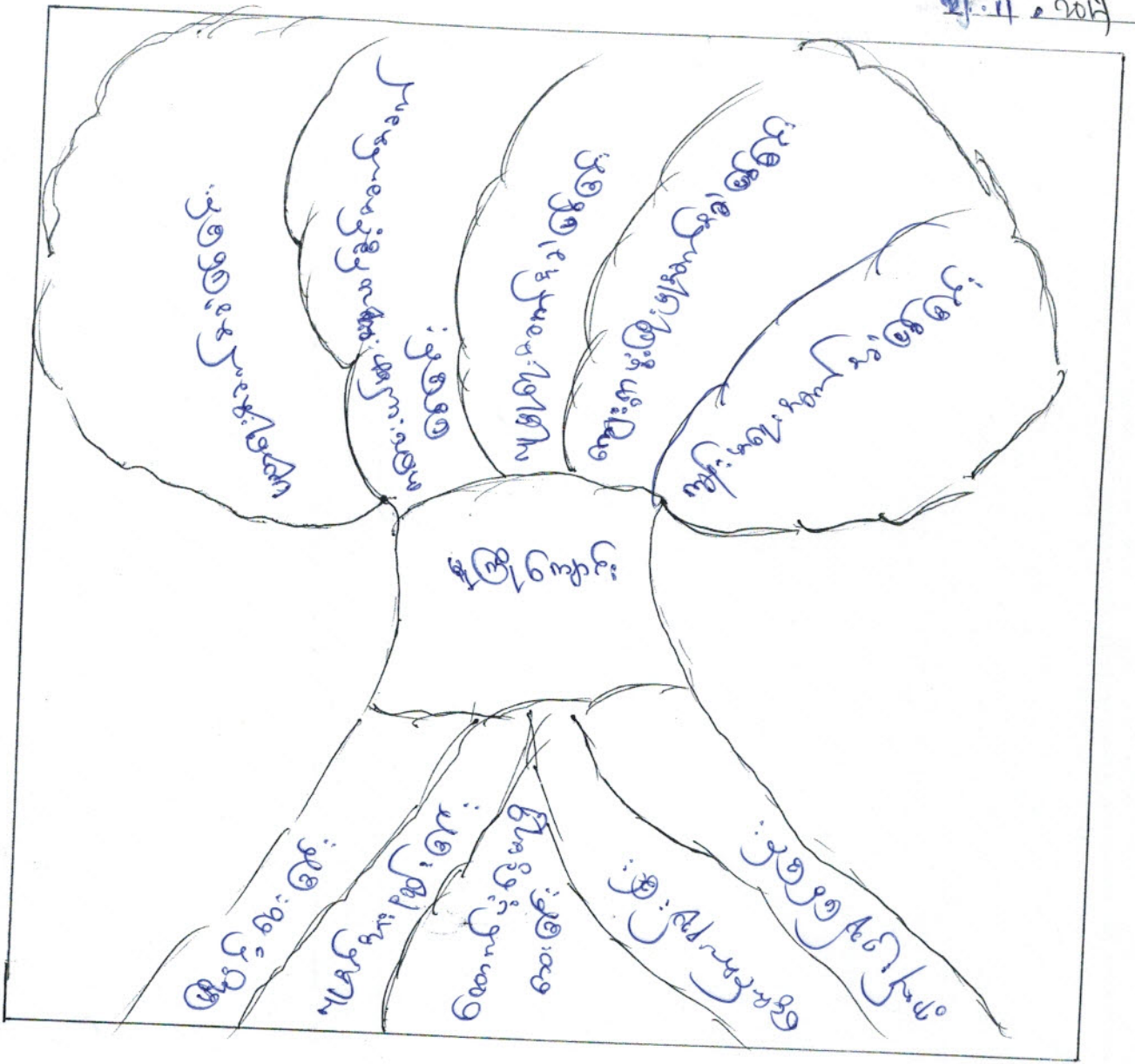

അന്യരാജ്യം (കേന്ദ്രീകൃതം) പട്ടിക

സ്ഥലം: കേരള

21.11.2017

| ക്രമ നമ്പർ | നാമം | ക്രമ നമ്പർ | നാമം |
|------------|-------|------------|-------|
| 0 | കേരളം | 0 | പുഴ |
| 1 | കേരളം | 1 | കേരളം |
| 2 | കേരളം | 2 | കേരളം |
| 3 | കേരളം | 3 | കേരളം |
| 4 | കേരളം | 4 | കേരളം |
| 5 | കേരളം | 5 | കേരളം |

കേരളം

- കേരളം
- കേരളം
- കേരളം

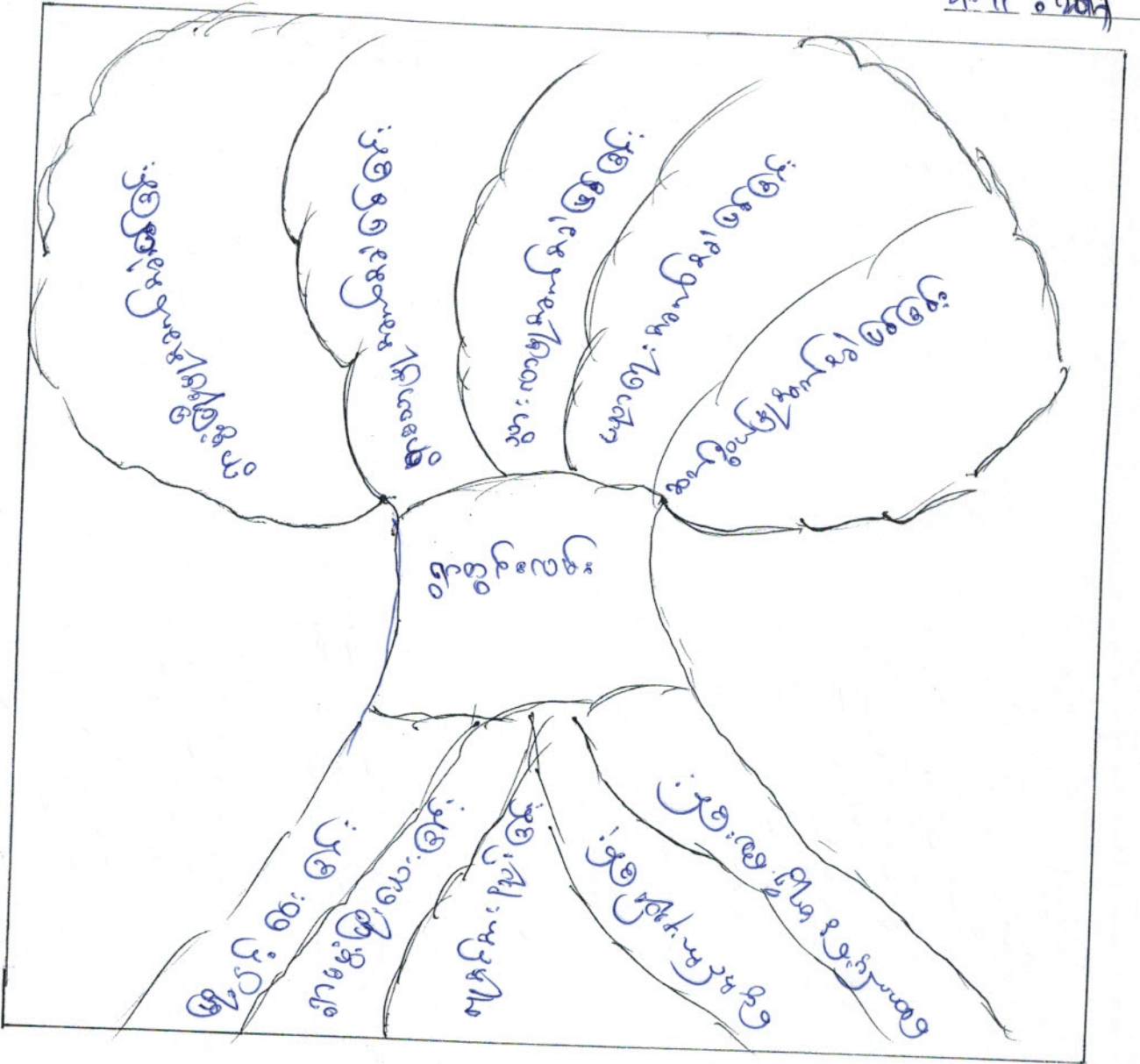

සමස්ත පරිච්ඡේදයේ ප්‍රශ්න:

පිටුව: 01.11.2019

| අ/ව | ප්‍රශ්නය | අ/ව | පිටුව |
|-----|---------------|-----|-------|
| 0 | මුද්‍රිතය: 01 | 0 | 01 |
| 1 | 02 | 1 | 02 |
| 2 | 03 | 2 | 03 |
| 3 | 04 | 3 | 04 |
| 4 | 05 | 4 | 05 |
| 5 | 06 | 5 | 06 |

ප්‍රශ්න:

- 01
- 02
- 03

ကော်မတီဝင်များရွေးချယ်ခြင်းနှင့်ကျေးရွာဖွံ့ဖြိုးရေးအစီအစဉ်ဆောင်ရွက်မှုမှတ်တမ်းဓါတ်ပုံများ

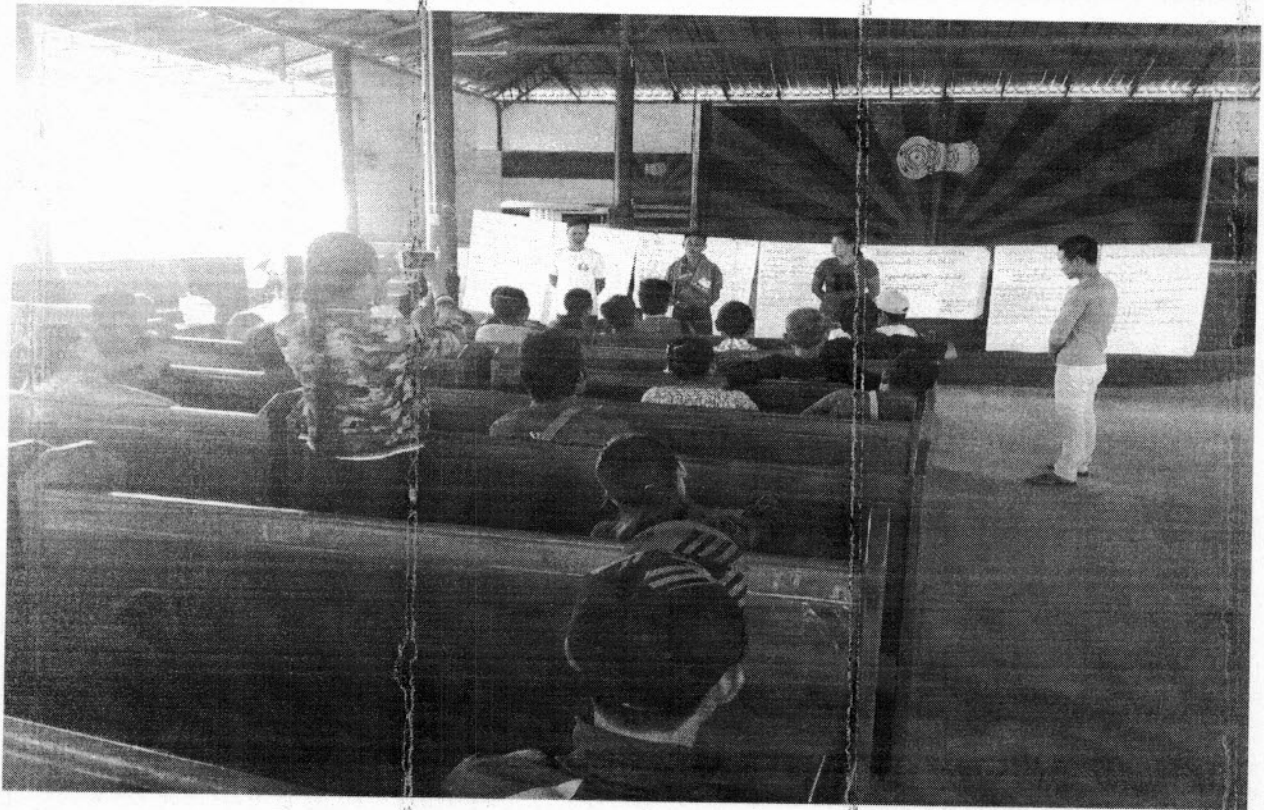
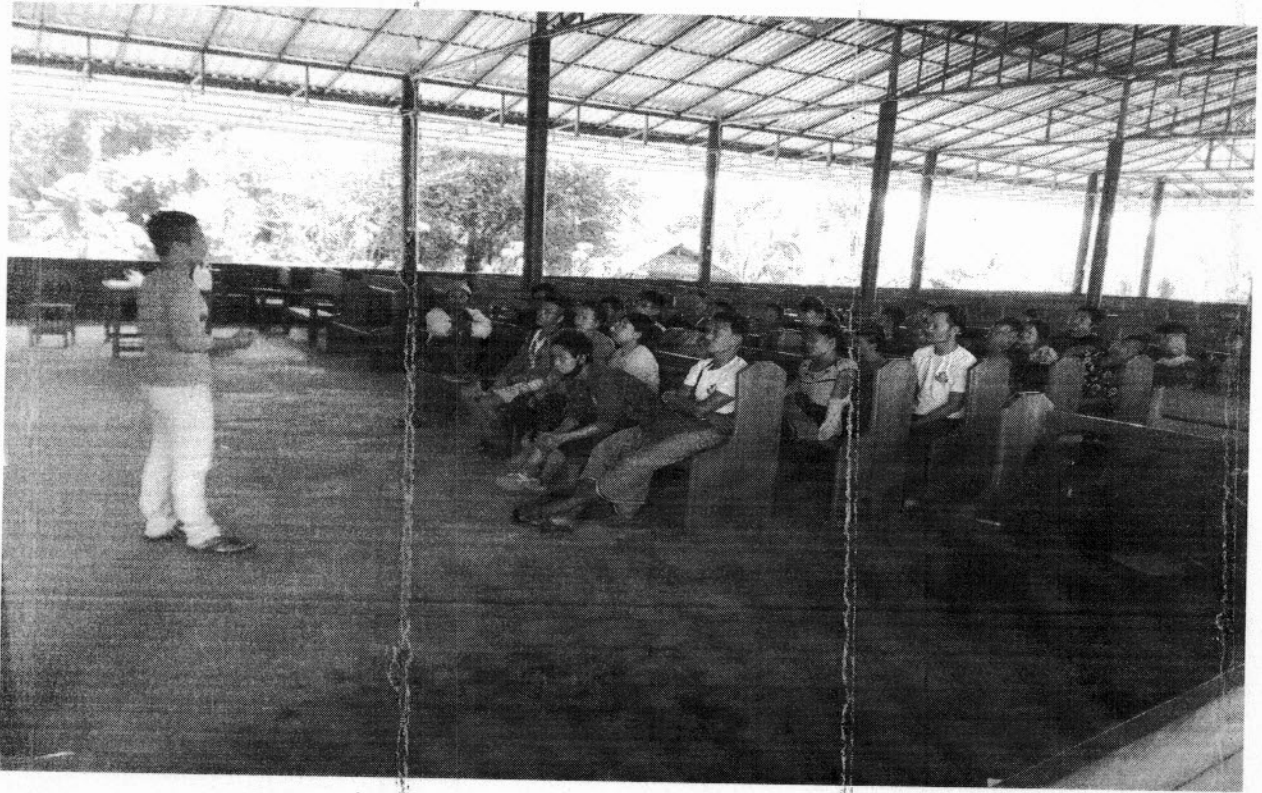

ပုံစံ - ၈ - ၁ ကျေးရွာအခြေခံအချက်အလက်များ (Form PC 1)

လမ်းညွှန်ချက်။ ကျေးရွာတစ်ရွာသို့ ပထမဆုံးမိတ်ဆက်ခရီး သွားရောက်သောအခါ လူထုစည်းရုံးရေးမှူးသည် ကျေးရွာ ခေါင်းဆောင်များအား ကျေးရွာအချက်အလက်များကို ဖေတ္တာရပ်ခံ၍ တောင်းခံရသည်။ ဤအချက်အလက်များကို စီမံကိန်း မိတ်ဆက်အစည်းဝေးမတိုင်မီတောင်းခံရမည်။ စီမံကိန်းမိတ်ဆက်အစည်းဝေးတွင် လူထုစည်းရုံးရေးမှူးသည် ဤအချက်အလက် များအား စစ်ဆေးပြီး မှန်ကန်အောင်ပြုလုပ်ရမည်။ ပြီးနောက်တွင် လူထုစည်းရုံးရေးမှူးမှ သတင်းအချက်အလက်ထံသို့ Tablets မှ တစ်ဆင့် ဖြည့်သွင်းရမည်။

| | | |
|--|--------------------------------------|--|
| ကျေးရွာခေါင်းဆောင် အမည် <i>ဒေါ်ကျွန်းစိန်</i> | ကျေးရွာခေါင်းဆောင်၏ ဖုန်းနံပါတ် | လူထုစည်းရုံးရေးမှူး၏ အမည် <i>ကျော်စွန်း</i> |
| ပြည်နယ်၊တိုင်းဒေသကြီး <i>မာလမြို့နယ်</i> | မြို့နယ် <i>ကျောက်ဆည်မြို့နယ်</i> | ကျေးရွာအုပ်စု <i>ကျွန်းစိန်အုပ်စု</i> |
| | ကျေးရွာ <i>ကျွန်းစိန်</i> | |

တား လူဦးရေ

| လူမျိုးစု | အိမ်ထောင်စုအရေအတွက် | ကိုးကွယ်သည့်ဘာသာ | အိမ်ထောင်စုအရေအတွက် |
|--|---------------------|---------------------------|---------------------|
| လူမျိုးစု (၁) <i>ကျွန်း</i> | <i>180</i> | ဘာသာ (၁) <i>ဗုဒ္ဓ</i> | <i>90</i> |
| လူမျိုးစု (၂) ----- | | ဘာသာ (၂) <i>ကျန်မကျန်</i> | <i>90</i> |
| လူမျိုးစု (၃) ----- | | ဘာသာ (၃) ----- | |
| လူမျိုးစုရော ----- | | ဘာသာရော ----- | |
| အခြား | | | |
| | အရေအတွက် | | |
| မသန်စွမ်းသူများ | | | |
| သက်ကြီးရွယ်အိုများ (၆၅ နှစ် နှင့် အထက်) | <i>30</i> | | |
| စစ်ဘေးရှောင် | | | |

| | အမျိုးသား (အရေအတွက်) | အမျိုးသမီး (အရေအတွက်) |
|-----------------------------|-------------------------|-----------------------|
| လူဦးရေ | | |
| လူမျိုးစု (၁) <i>ကျွန်း</i> | <i>452</i> | <i>488</i> |
| လူမျိုးစု (၂) ----- | | |
| လူမျိုးစု (၃) ----- | | |
| အခြား | | |
| အိမ်ထောင်ဦးစီး | <i>160</i> | <i>90</i> |

(ခ) အခြေခံအထောက်အပံ့ အသုံးအဆောင်များ

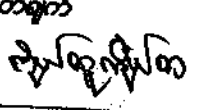
| စာသင်ကျောင်း | အမှတ် ခြံပေါ် | ကျန်းမာရေး | အမှတ် ခြံပေါ် | ဘာသာရေး အထောက် အပံ့များ | အမှတ် ခြံပေါ် |
|---|-------------------------------------|------------------|--------------------------|----------------------------|-------------------------------------|
| အထက်တန်းကျောင်း | <input type="checkbox"/> | ခရီးစဉ် | <input type="checkbox"/> | စေတီ | <input checked="" type="checkbox"/> |
| အလယ်တန်းကျောင်း | <input type="checkbox"/> | ကျန်းမာရေးဌာန | <input type="checkbox"/> | ဘုန်းကြီးကျောင်း | <input checked="" type="checkbox"/> |
| မူလတန်းကျောင်း | <input checked="" type="checkbox"/> | ကျန်းမာရေးဌာနခွဲ | <input type="checkbox"/> | ဟိန္ဒူဘုရားကျောင်း | <input type="checkbox"/> |
| မူကြိုကျောင်း | <input checked="" type="checkbox"/> | ဆေးပေးခန်း | <input type="checkbox"/> | ရေပန်းကျောင်း | <input checked="" type="checkbox"/> |
| အခြား | <input type="checkbox"/> | အခြား | <input type="checkbox"/> | ဗလီ | <input type="checkbox"/> |
| အခြား | <input type="checkbox"/> | | | အခြား | <input type="checkbox"/> |
| မှတ်ချက် | | မှတ်ချက် | | မှတ်ချက် | |
|  | | | | | |

(ဂ) ကျွမ်းကျင်သူများမှတ်တမ်း (ကျေးရွာတွင်နေထိုင်သော သို့မဟုတ် တခြားရွာမှလာရောက်သော ကျွမ်းကျင်သူများ)

| (ခ) စာသင်ကျောင်း | | | (၂) ကျန်းမာရေး | | | (၃) လက်မှုပညာရှင် | | |
|------------------|-------------------------------------|--------------------------|------------------------------|--------------------------|--------------------------|--------------------------------|-------------------------------------|--------------------------|
| | ရွာတွင်နေ ထိုင်သူ | အခြားရွာ မှလာသူ | | ရွာတွင်နေ ထိုင်သူ | အခြား ရွာမှ လာသူ | | ရွာတွင် နေထိုင်သူ | အခြားရွာ မှလာသူ |
| မူလတန်းပြဆရာ/မ | <input checked="" type="checkbox"/> | <input type="checkbox"/> | ဆရာဝန် | <input type="checkbox"/> | <input type="checkbox"/> | လက်သမား | <input checked="" type="checkbox"/> | <input type="checkbox"/> |
| အထက်တန်းပြဆရာ/မ | <input type="checkbox"/> | <input type="checkbox"/> | လက်ထောက် ကျန်းမာရေးမှူး | <input type="checkbox"/> | <input type="checkbox"/> | ပန်းရံ | <input type="checkbox"/> | <input type="checkbox"/> |
| အလယ်တန်းပြဆရာ/မ | <input type="checkbox"/> | <input type="checkbox"/> | အမျိုးသမီးကျန်းမာရေး ဆရာမ | <input type="checkbox"/> | <input type="checkbox"/> | လျှပ်စစ်ကျွမ်းကျင်၊ မီးသမား | <input type="checkbox"/> | <input type="checkbox"/> |
| မူကြိုဆရာ/မ | <input checked="" type="checkbox"/> | <input type="checkbox"/> | သားရွားဆရာမ | <input type="checkbox"/> | <input type="checkbox"/> | ရေကန်သူယ်သူ | <input type="checkbox"/> | <input type="checkbox"/> |
| အခြား | <input type="checkbox"/> | <input type="checkbox"/> | ပြည်သူ့ကျန်းမာရေးလုပ်သား | <input type="checkbox"/> | <input type="checkbox"/> | စက်ပြင်ဆရာ | <input type="checkbox"/> | <input type="checkbox"/> |
| မှတ်ချက် | | | မှတ်ချက် | | | မှတ်ချက် | | |

(ဃ) ကျေးရွာသို့ ရောက်ရှိနိုင်သည့် လမ်းအခြေအနေ / ကျေးရွာတစ်ရွာသည် ၎င်း၏ ကျေးရွာအုပ်စုနှင့် ဆက်သွယ်ထားသော လမ်းအခြေအနေ (အောက်ပါဝဲကို ဖြည့်ပါ)

ကျောက်ကြမ်းလမ်း
ကျောက်ခင်းလမ်း

ကတ္တရာလမ်း
မြေသားလမ်း

ကွန်ကရစ်လမ်း
လှသွားလမ်း

မော်တော်ဆိုင်ကယ်လမ်း
အခြား မြို့ - မြို့ရွာ

(င) ကျေးရွာဖွံ့ဖြိုးမှုစီမံချက်

(၁) လူထုပတ်ဝန်းကျင်ထိခိုက်မှုမရှိစေရန် ဤကျေးရွာတွင် ကျေးရွာဖွံ့ဖြိုးမှု စီမံချက်ရှိပါသလား?

ပိုင်ပါ

ရှိပါသည်/မရှိပါ/မသိပါ

(၂) ရှိပါလျှင် ဤစီမံချက်ကို မည်သည့် ခုနှစ်တွင်ပြင်ဆင်ခဲ့ပါသနည်း?

နှစ်-----/မသိပါ

(၃) ဤစီမံချက်ကို ပြန်လည်မူတည်ပြုခဲ့ပါသလား?

ပြုခဲ့ပါသည်/မပြုခဲ့ပါ/မသိပါ

(စ) ခရီးအကွာအဝေး

(၁) ဤကျေးရွာ၏ ဝတ်မှ ၎င်းကျေးရွာအုပ်စု၏ ဝတ်မှ အထိ ခရီးပိုင်မည်မျှ ကွာဝေးသနည်း?

မိုင် ----- / မသိပါ

(၂) ဤကျေးရွာမှ ၎င်းကျေးရွာအုပ်စု၏ ဝတ်မှ သွားလာရာတွင် ကြာမြင့်သည့် အချိန်

နာရီ ----- / မသိပါ

ခြောက်သွေ့ရာသီတွင်ကြာချိန် ----- ၀ ----- ထော်လာဂျီ/မော်တော်ဆိုင်ကယ်/ခြေလျင်/လား/မော်တော်ဘုတ်/
 အခြား ----- *၃၂/၅/၈* -----
 မိုးရာသီတွင်ကြာချိန် ----- ၀ ----- ထော်လာဂျီ/မော်တော်ဆိုင်ကယ်/ခြေလျင်/လား/မော်တော်ဘုတ်/
 အခြား ----- *၃၂/၅/၈* -----

(ဆ) ပတ်ဝန်းကျင်ဆိုင်ရာ သဘာဝဘေးအန္တရာယ်
 ဤကျေးရွာတွင် ရေကြီးခြင်းကဲ့သို့ သဘာဝဘေးအန္တရာယ်ကျရောက်ဖူးခြင်း ရှိပါသလား။
 မရှိပါ ရှိပါသည် ရှိလျှင်ဖော်ပြပါ -----

(ဇ) ကျေးရွာတွင် ဖွဲ့စည်းထားသော အဖွဲ့အစည်းများ
 လူထုဗဟိုပြုစီမံကိန်းမတိုင်မီ ဤကျေးရွာတွင် ကျေးရွာဖွံ့ဖြိုးရေးအတွက် အစိုးရ (သို့) ရွာသားများကိုယ်တိုင်(သို့) စီမံကိန်းတစ်ခုခုမှ ဖွဲ့စည်းထားသည့် အဖွဲ့အစည်းများရှိပါသလား။

(၁) -----
 (၂) -----

(ဈ) အထွေထွေအုပ်ချုပ်ရေး ဦးစီးဌာန (GAD) မှ မှတ်တမ်းတင်ထားခြင်း
 ဤကျေးရွာသည် အထွေထွေအုပ်ချုပ်ရေး ဦးစီးဌာန (GAD) မှ မှတ်တမ်းတင်ထားမှု ရှိပါသလား။
 မရှိပါ ရှိပါသည်

ကျေးရွာခေါင်းဆောင် အမည် *စောကျွန်းစွန်း*

လက်မှတ် *၅၂* နေ့စွဲ *ဇ. ၁၁. ၂၀၁၇*

လူထုစည်းရုံးရေးမှူး အမည် *စောကျွန်းစွန်း*

လက်မှတ် *[Signature]* နေ့စွဲ *ဇ. ၁၁. ၂၀၁၇*

ပုံစံ - ၈ - ၂ - စီမံကိန်းစက်ဝန်းအချိန်ဇယား (PC 2)

လမ်းညွှန်ချက်၊ သက်ဆိုင်ရာလူထုစည်းရုံးရေးမှူး/လက်ထောက်နည်းပညာမှူးများမှ စီမံကိန်းစက်ဝန်းအဆင့်တစ်ခုစီပြီးစီးပိုင်း ကျေးရွာနှင့် ကျေးရွာအုပ်စုအတွက် ကြိုပုံစံကို ဖြည့်သွင်းရမည်။
 စည်းရုံးရေးမှူး/ဝန်ထမ်း အမည် မေလွင်္ဂါ
 နေ့စွဲ ၂၀၂၁.၁၁.၀၅

စက်ဝန်းအားအမှတ်ခြစ်ပါ စက်ဝန်း(၁) စက်ဝန်း(၂) စက်ဝန်း(၃)
 ဖြည့်နှက်/တိုင်း လှိုင် မြို့နယ် အနင်းကြီး ကျေးရွာအုပ်စု အနင်းကြီး ကျေးရွာ အနင်းကြီး

| စီမံကိန်းဆောင်ရွက်မှုအဆင့်များ | နေ့စွဲ | | အစည်းအဝေးတွင်တက်ရောက်သူအရေအတွက် | | | | | အိမ်ထောင့်စု ပေါင်း | အိမ်ထောင့်စု % |
|---|-------------|-----------------|---------------------------------|--------------------|---------------------|--|--------------|---------------------|----------------|
| | စတင်သည့်နေ့ | ပြီးဆုံးသည့်နေ့ | အမျိုးသားအရေအတွက် | အမျိုးသမီးအရေအတွက် | အိမ်ထောင်စုအရေအတွက် | လူမျိုးစုတက်ရောက်သူအရေအတွက်နှင့် လူမျိုးစုအမည် | အိမ်ထောင့်စု | | |
| ၁။ ကျေးရွာစီမံကိန်း မိတ်ဆက်အစည်းအဝေး | ၂၀.၁၁.၀၅ | ၂၀.၁၁.၀၅ | ၅၅ | ၃၇ | ၄၄ | ၈၂၄၄ | ၁၈၀ | | |
| ၂။ ကျေးရွာဖွံ့ဖြိုးရေး စီမံချက်ရေးဆွဲခြင်းအစည်းအဝေး | ၂၀.၁၁.၀၅ | ၂၀.၁၁.၀၅ | ၅၅ | ၃၇ | ၄၄ | ၈၂၄၄ | ၁၈၀ | | |
| ၃။ ကျေးရွာအုပ်စု လုပ်ငန်းဆုံးဖြတ်ချက်ချသည့်အစည်းအဝေး | ၂၀.၁၁.၀၅ | ၂၀.၁၁.၀၅ | ၅၁ | ၁၃ | ၃၄ | ၈၂၃၀ | ၃၄ | | |
| ၄။ မြို့နယ်အဆင့် စီမံကိန်းရေးဆွဲရေးနှင့် အကောင်အထည်ဖော်ရေးကော်မတီ၏ စီမံကိန်း သုံးသပ်မှုအစည်းအဝေး | | | မလို | မလို | မလို | မလို | | | |
| ၅။ မြို့နယ် စီမံကိန်းရေးဆွဲရေးနှင့် အကောင်အထည်ဖော်ရေး ကော်မတီ၏ဆုံးဖြတ်မှုကို ရွာသို့ အသိပေးအကြောင်းကြားသည့် အစည်းအဝေး | ၂၀.၁၁.၀၅ | ၂၀.၁၁.၀၅ | ၄၆ | ၁၂ | ၄၈ | ၇၈ | ၁၈၀ | | |
| ၆။ စီမံကိန်းလုပ်ငန်းခွဲစီမံချက်ရေးဆွဲခြင်းအစည်းအဝေး | မလို | မလို | မလို | မလို | မလို | မလို | | | |
| ၆.၁။ စီမံကိန်းလုပ်ငန်း အကောင်အထည်ဖော်ရေးအစီအစဉ် ရေးဆွဲခြင်း | ၂၀.၁၁.၀၅ | ၂၀.၁၁.၀၅ | ၄၆ | ၁၂ | ၄၈ | ၇၈ | ၁၈၀ | | |
| ၆.၂။ ဝယ်ယူရေးအစီအစဉ် ရေးဆွဲခြင်း | ၂၀.၁၁.၀၅ | ၂၀.၁၁.၀၅ | ၄၆ | ၁၂ | ၄၈ | ၇၈ | ၁၈၀ | | |

| | | | | | | | | |
|--|-----------|-----------|------|------|------|------|------|------|
| ၆.၃။ ဘဏ္ဍာရေးကုန်ကျမှု လျာထားအစီအစဉ် ရေးဆွဲခြင်း | ၃၂.၀.၇၀၂၆ | ၅၂.၀.၇၀၂၆ | ၅၆ | ၅၇ | ၇၈ | ၇၈ | ၂၈၀ | |
| ၆.၄။ ပြင်/ထိန်းအစီအစဉ် ရေးဆွဲခြင်း | ၃၃.၇.၀၀၂၆ | ၅၃.၇.၀၀၂၆ | ၅၆ | ၃၇ | ၇၈ | ၇၈ | ၂၈၀ | |
| ၇။ စီမံကိန်းလုပ်ငန်းခွဲ တိုးတက်မှု စောင့်ကြည့် အစည်းအဝေး | မလို | မလို | မလို | မလို | မလို | မလို | မလို | မလို |
| ၇.၁။ အစည်းအဝေး ပထမအကြိမ် | | | | | | | | |
| ၇.၂။ အစည်းအဝေး ဒုတိယအကြိမ် | | | | | | | | |
| ၇.၃။ အစည်းအဝေး တတိယအကြိမ် | | | | | | | | |
| ၈။ စီမံကိန်းလုပ်ငန်းခွဲ အပြီးသတ်စစ်ဆေးခြင်း အစည်းအဝေး | | | | | | | | |
| ၉။ လူထုစစ်ဆေးပွဲအစည်းအဝေး | | | | | | | | |

စံနှုန်းများ၊ စွမ်းရည်များ ပြင်ဆင်ခြင်းကို ပြောရာ
ကျေးဇူးတင်စွာ နှိုးဆော်ပေးခြင်းဖြစ်ပါသည်။

လျှောက်ဆိုကြောင်း မေးခွန်း

တစ်ဆင့်စီ မေးခွန်း မေးခွန်း

ပထမ - ဒုတိယ - တတိယ - စတုတ္ထ - ပဉ္စမ - ဥက္ကဋ္ဌ

ကျေးဇူး - ဆုံးဖြတ်ရေး

အဖွဲ့ - ဆုံးဖြတ်ရေး

အဖွဲ့ဝင် - အဖွဲ့ဝင် (အဖွဲ့ဝင်များ)

အဖွဲ့ဝင် - အဖွဲ့ဝင်

အဖွဲ့ဝင် - ၂၀၂၀.၁၁.၁၇

ကျေးဇူး - ဆုံးဖြတ်ရေးအဖွဲ့

အဖွဲ့ဝင်များ - အဖွဲ့ဝင် (၅၅) ယောက်၊ အဖွဲ့ဝင် (၃၇) ယောက်၊ အဖွဲ့ဝင် (၃၇) ယောက်

အဖွဲ့ဝင်များ - (၁) ကျေးဇူးများပြုလုပ်ခြင်းဖြင့် အဖွဲ့ဝင်များ၏ အဖွဲ့ဝင်အဖြစ် အဖွဲ့ဝင်အဖြစ်

လျှောက်ဆိုခြင်းဖြင့် အဖွဲ့ဝင်အဖြစ် အဖွဲ့ဝင်အဖြစ် အဖွဲ့ဝင်အဖြစ် အဖွဲ့ဝင်အဖြစ် အဖွဲ့ဝင်အဖြစ်

အဖွဲ့ဝင်အဖြစ် အဖွဲ့ဝင်အဖြစ် အဖွဲ့ဝင်အဖြစ်

(၂) ကျေးဇူးများပြုလုပ်ခြင်းဖြင့် အဖွဲ့ဝင်အဖြစ် အဖွဲ့ဝင်အဖြစ် အဖွဲ့ဝင်အဖြစ်

ကျေးဇူးများပြုလုပ်ခြင်းဖြင့် အဖွဲ့ဝင်အဖြစ် အဖွဲ့ဝင်အဖြစ် အဖွဲ့ဝင်အဖြစ် အဖွဲ့ဝင်အဖြစ်

အဖွဲ့ဝင်အဖြစ် အဖွဲ့ဝင်အဖြစ် အဖွဲ့ဝင်အဖြစ်

(၃) ကျေးဇူးများပြုလုပ်ခြင်းဖြင့် အဖွဲ့ဝင်အဖြစ် အဖွဲ့ဝင်အဖြစ် အဖွဲ့ဝင်အဖြစ်

အဖွဲ့ဝင်အဖြစ် အဖွဲ့ဝင်အဖြစ် အဖွဲ့ဝင်အဖြစ် အဖွဲ့ဝင်အဖြစ်

(၄) ကျေးဇူးများပြုလုပ်ခြင်းဖြင့် အဖွဲ့ဝင်အဖြစ် အဖွဲ့ဝင်အဖြစ် အဖွဲ့ဝင်အဖြစ်

အဖွဲ့ဝင်အဖြစ်

(၅) ကျေးဇူးများပြုလုပ်ခြင်းဖြင့် အဖွဲ့ဝင်အဖြစ် အဖွဲ့ဝင်အဖြစ် အဖွဲ့ဝင်အဖြစ်

အဖွဲ့ဝင်အဖြစ် အဖွဲ့ဝင်အဖြစ် အဖွဲ့ဝင်အဖြစ် အဖွဲ့ဝင်အဖြစ် အဖွဲ့ဝင်အဖြစ်

အဖွဲ့ဝင်အဖြစ် အဖွဲ့ဝင်အဖြစ် အဖွဲ့ဝင်အဖြစ် အဖွဲ့ဝင်အဖြစ်

နိဂုံးအဖြစ်ပေးအား - <၁> မဟာဝေဠာပျဉ်းစာကို နိဂုံးအဖြစ်ပေးအားပေးခြင်း၊ နိဂုံးအဖြစ်ပေးအားပေးခြင်း၊ နိဂုံးအဖြစ်ပေးအားပေးခြင်း။

<၂> နေ့စဉ် နေ့စဉ် အားပေးခြင်း၊ <၃> နေ့စဉ် နေ့စဉ် အားပေးခြင်း၊ နေ့စဉ် နေ့စဉ် အားပေးခြင်း၊ နေ့စဉ် နေ့စဉ် အားပေးခြင်း၊ နေ့စဉ် နေ့စဉ် အားပေးခြင်း။

<၄> နေ့စဉ် နေ့စဉ် အားပေးခြင်း၊ နေ့စဉ် နေ့စဉ် အားပေးခြင်း၊ နေ့စဉ် နေ့စဉ် အားပေးခြင်း၊ နေ့စဉ် နေ့စဉ် အားပေးခြင်း။

<၅> နေ့စဉ် နေ့စဉ် အားပေးခြင်း၊ နေ့စဉ် နေ့စဉ် အားပေးခြင်း၊ နေ့စဉ် နေ့စဉ် အားပေးခြင်း၊ နေ့စဉ် နေ့စဉ် အားပေးခြင်း။

<၆> နေ့စဉ် နေ့စဉ် အားပေးခြင်း၊ နေ့စဉ် နေ့စဉ် အားပေးခြင်း၊ နေ့စဉ် နေ့စဉ် အားပေးခြင်း၊ နေ့စဉ် နေ့စဉ် အားပေးခြင်း။

အောင်မြင်စွာ
အောင်မြင်စွာ
အောင်မြင်စွာ
အောင်မြင်စွာ

နောက်ဆက်တွဲ(၄) မြားနားသောအပိုင်းများအတွက် ဦးစားပေးပွဲ ပြုစုရေးလုပ်ငန်းစဉ် အနှစ်ချုပ်

မူရင်းသည်အား VPSC တွင်ထားရှိရပါမည်။ အခြားဌာနများနှင့် ညှိနှိုင်းရန်အတွက် မိတ္တူအား TPIC သို့ပို့ရပါမည်။ MIS data အနေဖြင့် သွင်းရန် မလိုအပ်ပါ။

ဦးစီးဌာန၊ ရန်ကင်း

| | အဆင့် | လုပ်ငန်း | မည်သူ့ဦးစားပေးလေ | ကျေးဇူးမှတာဝန်ခံသူ (သို့) အုပ်စု | ပြင်ပမှမည်သူ ထောက်ခံ မလဲ |
|-----------------------|-------|---------------------|---|--|-----------------------------|
| အခြေခံအထောက်အပံ့ | ၁ | ပုံစံရေးဆွဲခြင်း | <input checked="" type="checkbox"/> မ <input checked="" type="checkbox"/> ကျား | | |
| | ၂ | စာမျက်နှာများ | <input checked="" type="checkbox"/> မ <input checked="" type="checkbox"/> ကျား | | |
| | ၃ | စာမျက်နှာများ | <input checked="" type="checkbox"/> မ <input checked="" type="checkbox"/> ကျား | | |
| | ၄ | | <input type="checkbox"/> မ <input type="checkbox"/> ကျား | | |
| | ၅ | | <input type="checkbox"/> မ <input type="checkbox"/> ကျား | | |
| အထောက်အပံ့အကူအညီ | ၁ | | <input type="checkbox"/> မ <input type="checkbox"/> ကျား | | |
| | ၂ | | <input type="checkbox"/> မ <input type="checkbox"/> ကျား | | |
| | ၃ | | <input type="checkbox"/> မ <input type="checkbox"/> ကျား | | |
| | ၄ | | <input type="checkbox"/> မ <input type="checkbox"/> ကျား | | |
| | ၅ | | <input type="checkbox"/> မ <input type="checkbox"/> ကျား | | |
| ကျန်းမာရေးနှင့် အာဟာရ | ၁ | စားသုံးစာအမျိုးအစား | <input checked="" type="checkbox"/> မ <input type="checkbox"/> ကျား | | |
| | ၂ | | <input type="checkbox"/> မ <input type="checkbox"/> ကျား | | |
| | ၃ | | <input type="checkbox"/> မ <input type="checkbox"/> ကျား | | |
| | ၄ | | <input type="checkbox"/> မ <input type="checkbox"/> ကျား | | |
| | ၅ | | <input type="checkbox"/> မ <input type="checkbox"/> ကျား | | |
| ပညာရေး | ၁ | ပညာရေးအဖွဲ့ | <input checked="" type="checkbox"/> မ <input checked="" type="checkbox"/> ကျား | | |
| | ၂ | | <input type="checkbox"/> မ <input type="checkbox"/> ကျား | | |
| | ၃ | | <input type="checkbox"/> မ <input type="checkbox"/> ကျား | | |

| | | | | | |
|--|---|--|---|--|--|
| 1998 1999 2000 2001 2002 2003 2004 2005 | 9 | | <input type="checkbox"/> 0 <input type="checkbox"/> 1000 | | |
| | 9 | | <input type="checkbox"/> 0 <input type="checkbox"/> 1000 | | |
| | 0 | | <input type="checkbox"/> 0 <input type="checkbox"/> 1000 | | |
| | J | | <input type="checkbox"/> 0 <input type="checkbox"/> 1000 | | |
| | 2 | | <input type="checkbox"/> 0 <input type="checkbox"/> 1000 | | |
| | 6 | | <input type="checkbox"/> 0 <input type="checkbox"/> 1000 | | |
| | 9 | | <input type="checkbox"/> 0 <input type="checkbox"/> 1000 | | |
| | 9 | | <input type="checkbox"/> 0 <input type="checkbox"/> 1000 | | |