



ပြည်ထောင်စုမြန်မာနိုင်ငံတော်အစိုးရ
 စိုက်ပျိုးရေး၊ မွေးမြူရေးနှင့် ဆည်မြောင်းဝန်ကြီးဌာ
 ကျေးလက်ဒေသဖွံ့ဖြိုးတိုးတက်ရေးဦးစီးဌာန

National Community Driven Development Project
 လူထုမဟိုပြုခိမိကိန်း၊ လှိုင်းဘွဲမြို့နယ်

ကျေးရွာဖွံ့ဖြိုးရေးအစီအစဉ်



ကွမ်တာကျေးရွာအုပ်စု
 ကွမ်တာကျေးရွာ

မာတိကာ

| <u>စဉ်</u> | <u>အကြောင်းအရာ</u> | <u>စာမျက်နှာ</u> |
|------------|--|------------------|
| ၁။ | လှိုင်းဘွဲ့မြို့နယ်အခြေပြမြေပုံ | ၁ |
| ၂။ | ကျေးရွာမြေပုံ (တည်နေရာ) | ၂ |
| ၃။ | အုပ်စုတွင်ပါဝင်သော ကျေးရွာများစာရင်း | ၃ |
| ၄။ | ကျေးရွာအခြေခံအချက်အလက်များ (ကျေးရွာသမိုင်းကြောင်း) | ၄-၅ |
| ၅။ | လူထုပူးပေါင်းပါဝင်သော လူမှုဆန်းစစ်ခြင်းနှင့် အကဲဖြတ်ခြင်း လုပ်ငန်းစဉ် (PSA/PRA) အကျဉ်းချုပ်ဇယား | ၆ |
| ၆။ | ကျေးရွာဖွံ့ဖြိုးရေးအစီအစဉ်အတွက်အသုံးပြုခဲ့သော PRA tools တစ်ခုချင်းစီအတွက် သုံးသတ်ချက်များ | |
| | ၁။ ကျေးရွာလူမှုရေးနှင့်အရင်းအမြစ်ပြမြေပုံ (Social Map) | ၇-၈ |
| | ၂။ ရာသီခွင်ပြပြကွဲဒီဇိုင်း (Seasonal Cleander) | ၉-၁၀ |
| | ၃။ ဥစ္စာနေကြွယ်ဝမှုပြဇယား (Wealth Ranking) | ၁၁-၁၂ |
| | ၄။ ကျား၊မ ပင့်ကူအိမ်သုံးသပ်ခြင်း (Cob Web) | ၁၃-၁၄ |
| | ၅။ အရင်းအမြစ်အသုံးချမှုပုံစံပြဇယား (Asset Mapping) | ၁၅-၁၇ |
| | ၆။ အဖွဲ့အစည်းချိတ်ဆက်မှုပြဇယား (Veen Diagram)..... | ၁၈-၂၀ |
| ၇။ | ကော်မတီဝင်များရွေးချယ်ခြင်းနှင့် ကျေးရွာဖွံ့ဖြိုးရေးအစီအစဉ် ဆောင်ရွက်မှုမှတ်တမ်း | ၂၁ |
| ၈။ | ကျေးရွာအချက်အလက်များ (PC 1) | ၂၂-၂၅ |
| ၉။ | စီမံကိန်းစက်ဝန်းအချိန်ဇယား (PC 2) | ၂၆ |
| ၁၀။ | ကျေးရွာဖွံ့ဖြိုးရေးဦးစားပေးအစီအစဉ် (PC 3) | ၂၇-၂၈ |
| ၁၁။ | အစည်းဝေးမှတ်တမ်းများ | ၂၉-၃၀ |
| ၁၂။ | ကဏ္ဍအလိုက်ဦးစားပေးဖွံ့ဖြိုးရေးလုပ်ငန်းစဉ်များ | ၃၁ |

၁။ လိုင်းဘွဲ့မြို့နယ်အခြေပြမြေပုံ

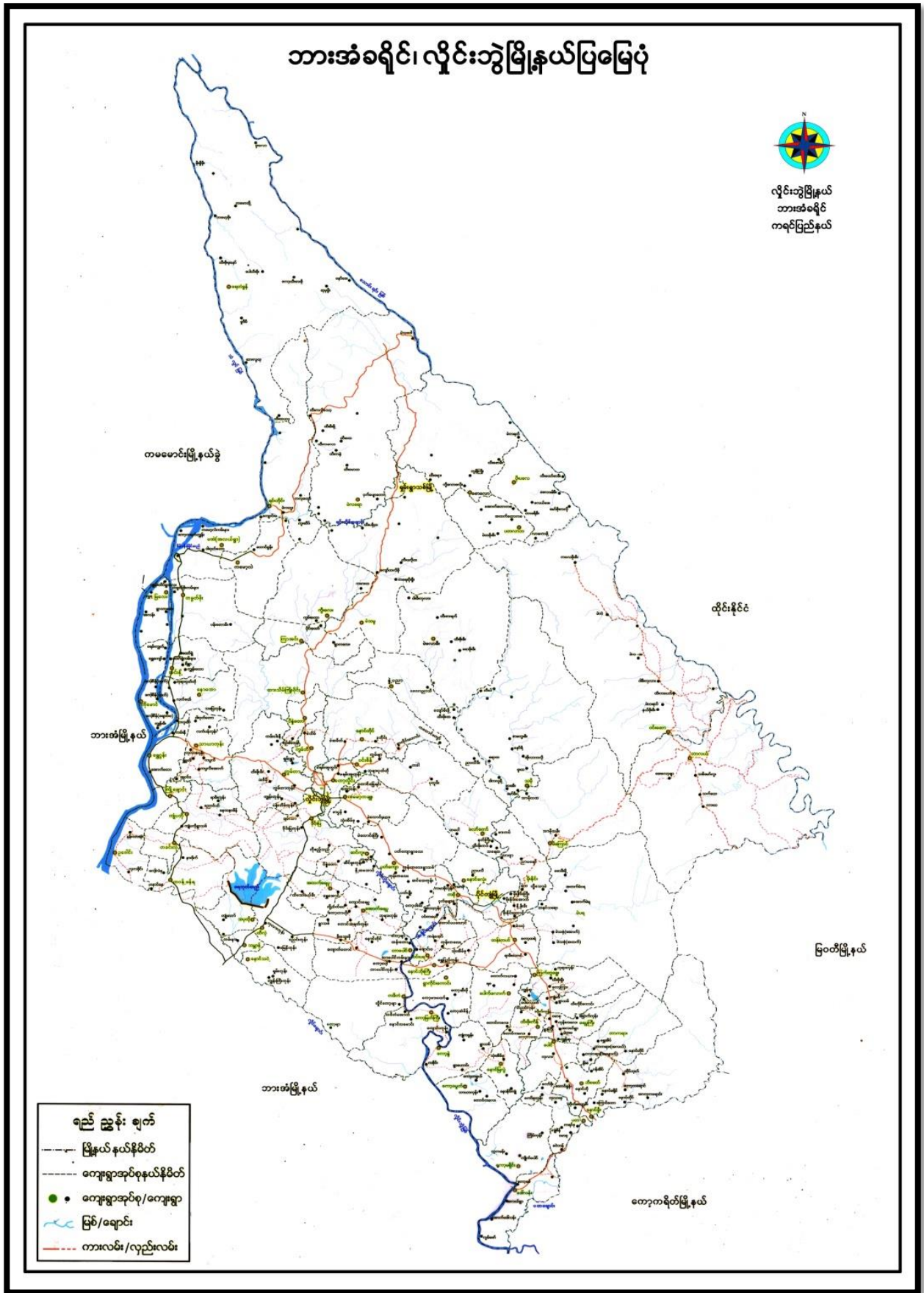

၂။ ကျေးရွာမြေပုံ (တည်နေရာ)



၃။ အုပ်စုတွင်ပါဝင်သော ကျေးရွာများစာရင်း

- ၁။ ကွမ်တာ
- ၂။ ကွမ်တာကုန်း
- ၃။ ကမ်းပါးနီ
- ၄။ ကုန်းက လး
- ၅။ ထီးတာဝေ ဟ်
- ၆။ သဒီးခို
- ၇။ ကျွန်းကုန်း
- ၈။ ပန်းတွမ်ကုန်း
- ၉။ ရှမ်းရွာ
- ၁၀။ ထီးဖိုးခီး

၅၇နည်း ယ် ဖြိပါသည့်။ ဗမာ၊ တရုတ် စုစုပေါင်း ဝေဖန်ခြင်း (ကြမ်းစာ)

တွေ့ဆုံမေးမြန်းသူ

နန်းသူဇော်

လူထုစဉ်းစမ်းရေး မြား

လူထုဖယ် ဗဟိုဌာန

ပြင်းလုံး မြို့

၅။ လူထုပူးပေါင်းပါဝင်သော လူမှုဆန်းစစ်ခြင်းနှင့် အကဲဖြတ်ခြင်းလုပ်ငန်းစဉ် အကျဉ်းချုပ်ဇယား

လူထုပူးပေါင်းပါဝင်ခြင်း

လူမှုဆန်းစစ်ချက် (PRA) နှင့် အကဲဖြတ်ခြင်းအချက်အလက်များ

၂၀၁၅-၁၆ = ကွတ်ကလပ်
၂၀၁၆-၁၇ = ကွတ်က

| ဆန်းစစ်ချက် ကော်မရှင် | ဆက်ကြမ်းအကျဉ်းချုပ် | ဆန်းစစ်ချက် ရက်စွဲ | | ပါဝင် သူ အရေ အတွက် |
|--------------------------|--|-----------------------|---------|-----------------------------|
| | | ၂၀၁၅-၁၆ | ၂၀၁၆-၁၇ | |
| | လူမှုဆန်းစစ်ချက်အခြေပြုခြင်းနှင့် ဆန်းစစ်ချက်များ | ၁၁ | ၁၆ | |
| | အစီအစဉ်အရ လူမှုဆန်းစစ်ချက်အခြေပြုခြင်းနှင့် ဆန်းစစ်ချက်များ | ၁၁ | ၁၆ | |
| | ကျေးရွာအုပ်စုအခြေပြု ဝေဖန်ဆိုင်ရာများအား ဝန်းရံမှု နှင့် စီမံခန့်ခွဲမှုအခြေပြု ဝေဖန်ခြင်းနှင့် ဆန်းစစ်ခြင်း | ၁၁ | ၁၇ | |
| | ကော်မရှင်ပြု ကွန်ရက်အခြေပြု ဆန်းစစ်ချက်များ | ၁၂ | ၁၇ | |
| | ပုဂ္ဂိုလ်အိမ်ထောင်စုအခြေပြု ဆန်းစစ်ချက်များ | ၁၂ | ၁၇ | |
| | ဗဟိုဖွဲ့စည်းမှု (ကျေးရွာအုပ်စုအခြေပြု အစီအစဉ်များ ချိတ်ဆက် မှုပြုခြင်း) ဆန်းစစ်ချက်များ | ၁၁ | ၁၇ | |

၆။ ကျေးရွာဖွံ့ဖြိုးရေးအစီအစဉ်အတွက်အသုံးပြုခဲ့သော PRA tools
တစ်ခုချင်းစီအတွက် သုံးသတ်ချက်များ

၁။ ကျေးရွာလူမှုရေးနှင့်အရင်းအမြစ်ပြမြေပုံ (Social Map)

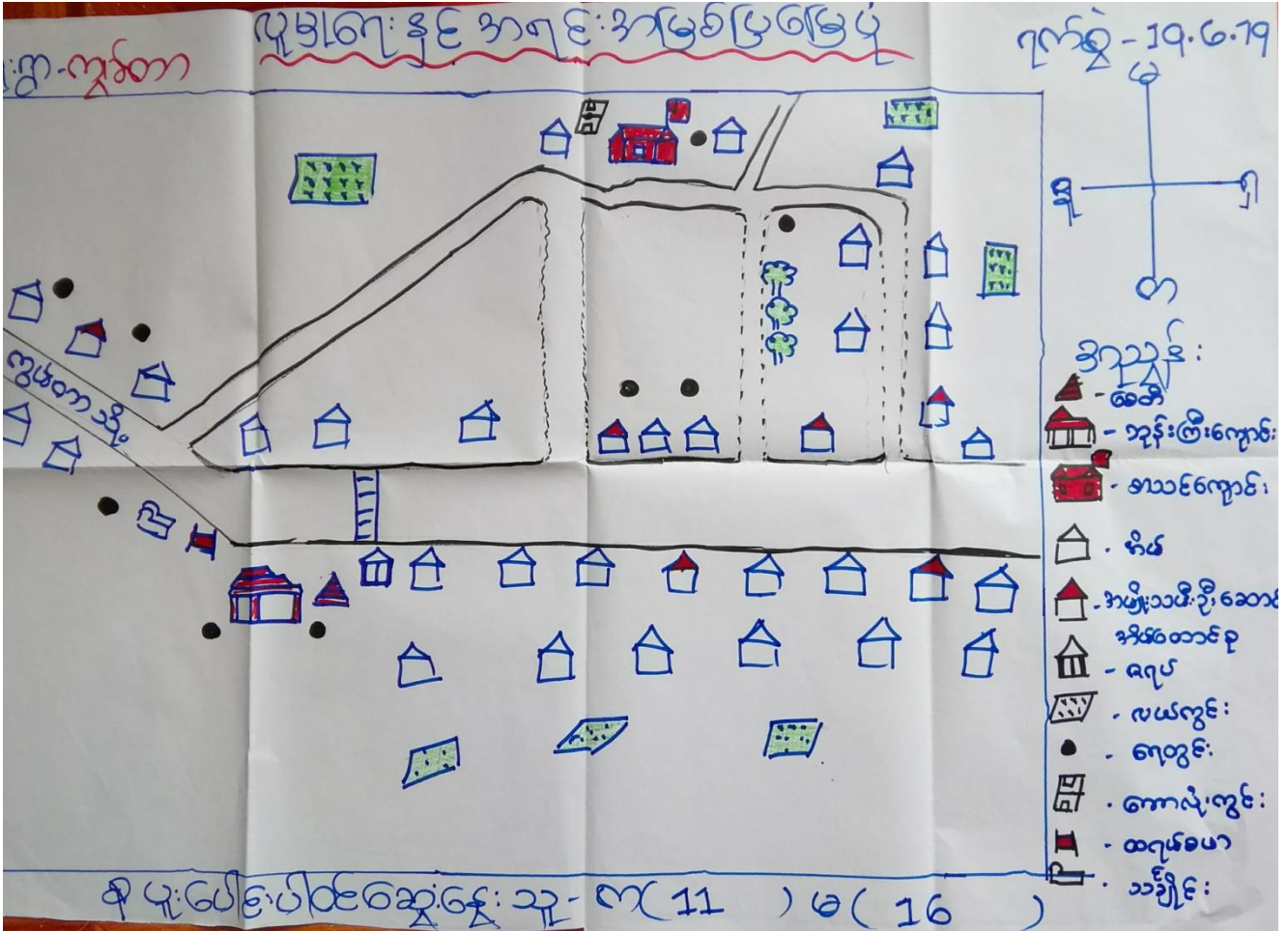

ယူဗျာရေး နှင့် အရင်းအမြစ်ပြုစေမှု
ကျေးဇူးခြင်းနှင့် ဆန်းစစ်ခြင်း

ကျေးဇူးရှင် ဗွယ်စာ ကျေးဇူးရှင် ကွန်တာလ်နစ် ရက်စွဲ 19.6.2019

* ယခုရေးဆွဲထားသော ယူဗျာရေး အရင်းအမြစ်ပြုစေမှုပုံတွင်
လျှော့ရွာ၍ အခြေခံအဆောက်အအုံ၊ အားလုံးပါဝင်သည်။

* ကျေးဇူးရှင်က ဝန်ထမ်းများအား ဝမ်းကြောင်း၊ လုပ်ထုံး၊ ယဉ်ကျေးမှု
လုပ်ထုံး ဖြစ်သည်။ အခြားလုပ်ထုံးမှာ ကျွန်ုပ်တို့က လိုက်နာသည့်
စိုက်ပျိုးသည်။

* ကျေးဇူးရှင်က မဟာမိတ်၊ အများဆုံး ဆုလိုက်ပြီး မွတ်စလင် ဖြစ်
မျိုးစုအနည်းငယ်ရှိပါသည်။

* လွန်ခဲ့သော ၂၅ နှစ် နှင့် နှိုင်းယှဉ် ဖြစ်ပြီး အခြေခံအဆောက်အအုံ
တော်တော် များများ ထိန်းသိမ်း ဖြစ်ပါသည်။

* ကျေးဇူးရှင်က ထပ်မံ ဖြစ်ဆင်ရန် လိုက်နာသော အခြေခံအဆောက်အအုံ
အစိုးရ၊ လမ်း၊ မီးဖိုချောင်စင်၊ အခြားအရာတွင် အိမ်ထောင်စု
ပေးရန် လိုက်နာပါသည်။

ပူးပေါင်းပါဝင် ဆွေးနွေးသူ အား (11) နှင့် (16)

၂။ ရာသီခွင်ပြုပြင်မှု (Seasonal Cleander)

ကျေးဇူး ကွပ်ကဲတိုင်း: ရာသီခွင်ပြုပြင်မှု ရက်စွဲ: ၂၀၁၉.၀၆.၁၉

| အင်္ဂါ | တနင်္ဂနွေ | တနင်္လာ | ဧည့် | ဗုဒ္ဓ | သော | သင်္ဂြိုဟ် | သော | တနင်္လာ | တနင်္ဂနွေ | တနင်္လာ | တနင်္ဂနွေ | တနင်္လာ |
|-----------|------------|------------|------------|------------|------------|------------|------------|------------|------------|------------|------------|------------|
| အင်္ဂါ | တနင်္ဂနွေ | တနင်္လာ | ဧည့် | ဗုဒ္ဓ | သော | သင်္ဂြိုဟ် | သော | တနင်္လာ | တနင်္ဂနွေ | တနင်္လာ | တနင်္ဂနွေ | တနင်္လာ |
| ရက်စွဲ | ၂၀၁၉.၀၆.၁၉ | ၂၀၁၉.၀၆.၂၀ | ၂၀၁၉.၀၆.၂၁ | ၂၀၁၉.၀၆.၂၂ | ၂၀၁၉.၀၆.၂၃ | ၂၀၁၉.၀၆.၂၄ | ၂၀၁၉.၀၆.၂၅ | ၂၀၁၉.၀၆.၂၆ | ၂၀၁၉.၀၆.၂၇ | ၂၀၁၉.၀၆.၂၈ | ၂၀၁၉.၀၆.၂၉ | ၂၀၁၉.၀၆.၃၀ |
| အခြေအနေ | ☀ | ☀ | ☁ | ☁ | ☁ | ☁ | ☁ | ☁ | ☁ | ☁ | ☁ | ☁ |
| ရေအခြေအနေ | ☹ | ☹ | - | ☹ | ☹ | - | ☹ | - | - | - | ☹ | ☹ |
| အခြေအနေ | /// | /// | /// | /// | /// | - | - | - | - | - | - | /// |

ပူးပေါင်းပါဝင်ဆွေးနွေးသူ: ကျား (၁၂) မ (၁၇)

ကုသိ ခွင် ၂၅ ၂၅ ကွဲ ၃၃

ဆွေးနွေးခြင်းနှင့် ဆန်းစစ်ခြင်း

လျှောက် - ~~ထွက်ခွာခြင်း~~ လျှောက်ချက် - ~~ထွက်ခွာ~~ ရက်စွဲ ၁၉၀၆.၀၇.၁၅

- * ယခုရေးဆွဲသောဖြေဆိုတွင် ခိုင်မာမှုပေးရန်၊ ကုသိခွင့်၊ ရေငါးရှိမှု ဝင်ငွေ ထွက်ငွေ နှင့် ကားလပ်ချိန် များပါဝင်သည်။
- * လျှောက်တွင် ခေါင်း၊ ဖြောင့်၊ မူးပါးကို စိစစ်ခိုင်မာမှုပေးသည်။ ကုသိကဏ္ဍကို ချိန်မှုကိုလည်း ခိုင်မာမှုပေးကြသည်။
- * ယခုရေးဆွဲလိုပင် ဝင်ငွေ ဂရု သည်။ နည်း၊ တော်သလင်းတွင် သာဝင်ငွေပေးသည်။ ကုသိကဏ္ဍကို ခိုင်မာမှုပေးခြင်း ဖြစ်သည်။
- * ထောက်ခံရေး ဂရု မှု ကနေဖြင့် ဝါဆို၊ ဝါခေါင် လများတွင် များ ဖြားဖြီး ကျန်လများတွင် ကာကွယ်တားမြစ် ပြုပါသည်။
- * ကားလပ်ချိန်ကနေဖြင့် နည်းလည်း တော်သလင်း လတွင် နည်း ပေးသော ကား သည်။

မိုးပေါ် ဝါဝင် ဆွေးနွေးသူ - ၁၉၀၆.၁၇.၁၅ (၁၇)

ကျေးရွာ - **လွင်တကလွန်း** ဥစ္စာခန့်ကြယ်ပမူပြဇယား။ ဇူလိုင် - 19.6.2019

| အဆင့် | ဒါရိုက်တာ (သတ်မှတ်ချက်) | အိမ်ထောင်စု | လူဦးရေ |
|-------------------------|--|-------------|--------|
| ပြေလည်သော အုပ်စု | နှစ်ထပ်နှစ်၊ သစ်နှစ်၊ သွပ်ဖိုး၊ ဆိုင်ကပ်၊ ကား၊ ဆိုင်ကယ်၊ ခြံမြေ၊ လယ်၊ ရွာထည်ပစ္စည်း၊ ထိုင်းတွင် အပုပ်ပုပ်၊ ကျွဲ၊ ဓား၊ ဓား၊ ဓား၊ လယ်ထွက်၊ ဖုန်း | 20 | 13 |
| သင့်တင့်ပြေလည်စတာအုပ်စု | သစ်နှစ်သွပ်ဖိုး၊ ဖက်ဖိုး၊ ဆိုင်ကယ်၊ ရွာထည်ပစ္စည်း၊ ခြံမြေ၊ ဓား၊ ကျွဲ၊ ဆိတ်၊ ထိုင်းတွင် အပုပ်ပုပ်၊ ဖုန်း | 80 | 52 |
| မပြေလည်စတာအုပ်စု | ငါးနှစ်ဖက်ဖိုး၊ သစ်နှစ်ဖက်ဖိုး၊ ထိုင်းတွင် အပုပ်ပုပ်၊ ဆေးကုသမှု၊ ရွေးဂျောင်း၊ ဓက်ကီး | 55 | 35 |
| စုစုပေါင်း | | 155 | 100 |

ပုဂ္ဂိုလ်စုပါဝင်စေ့စွာ သူ - ၈၂ (11) မ (16)

ဥစ္စာအဖွဲ့ကြွယ်ဝခြင်း

အဖွဲ့အစည်းအဖွဲ့အစည်း၊ အဖွဲ့အစည်း

ကျေးဇူးတင်အပ်နှံရန်

ကျေးဇူးတင်အပ်နှံရန်

ရက်စွဲ ၁၄.၆.၂၀၁၄

- * ကျေးဇူးတင်အပ်နှံရန် (၁၅၅) ရှိပါသည်။
- * ဥစ္စာအဖွဲ့ ပိုင်ဆိုင်မှု၊ ကစားကိုင်၊ ကစား (၁) ဖြစ်လျှင် ကျေးဇူးတင်အပ်နှံရန်
 ကစား (၂) ဆင့်တစ်ခု ဖြစ်လျှင် ကျေးဇူးတင်အပ်နှံရန် ကစား (၃) ဆင့်ဖြစ်လျှင်
 ကျေးဇူးတင်အပ်နှံရန် ဖြစ်ပါသည်။
- * ဤအဖွဲ့အစည်းအဖွဲ့အစည်း ကျေးဇူးတင်အပ်နှံရန် (၈၀)
 ဖြစ်လျှင် ကျေးဇူးတင်အပ်နှံရန် (၇၀) နှင့် ဖြစ်လျှင် ကျေးဇူးတင်အပ်နှံရန် (၅၅)
 ဖြစ်လျှင် ရှိပါသည်။
- * ကစား (၂) (၃) တို့ များစွာ ဖြစ်ပြီး ကစားအဖွဲ့အစည်းအဖွဲ့အစည်း၊
 ဖြစ်ပြီး ကစားအဖွဲ့အစည်းအဖွဲ့အစည်း၊ နှစ်ပါး ဖြစ်ပြီး ကစားအဖွဲ့အစည်း အဖွဲ့
 ဖြစ်ပြီး ဖြစ်ပါသည်။
- * အဖွဲ့အစည်းအဖွဲ့အစည်း၊ ဖြစ်ပြီး ကစားအဖွဲ့အစည်း အဖွဲ့အစည်း ဖြစ်ပြီး
 ကစားအဖွဲ့အစည်းအဖွဲ့အစည်း၊ ဖြစ်လျှင် ကျေးဇူးတင်အပ်နှံရန်
 ကစားအဖွဲ့အစည်းအဖွဲ့အစည်း ဖြစ်ပါသည်။

ပူးပေါင်းပါဝင်အဖွဲ့အစည်း - အဖွဲ့အစည်း (၁၁) (၁၆)

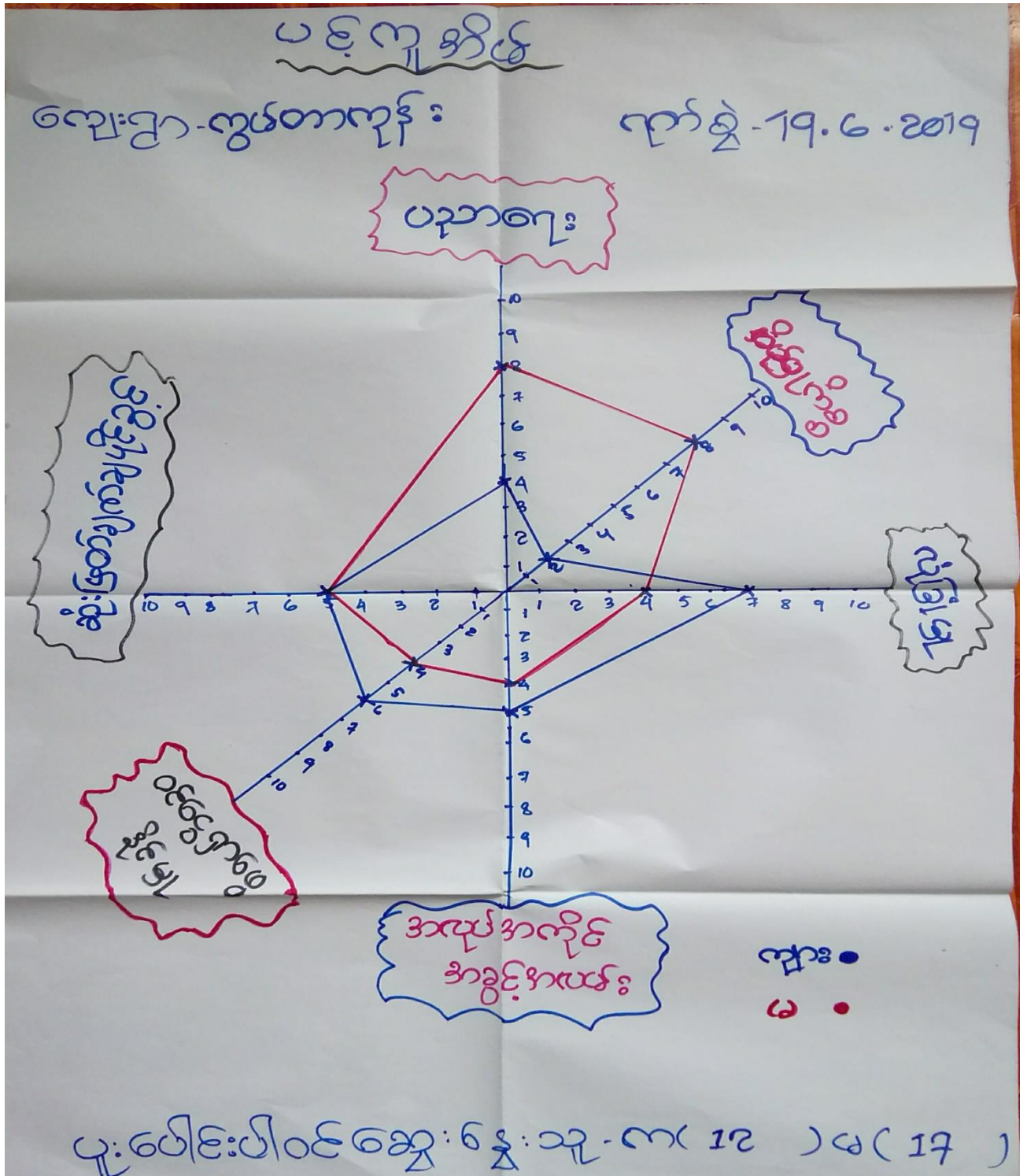

ပဋိကုဏိမ်

ဆွေးနွေးခြင်းနှင့်ဆန်းစစ်ခြင်း

ကျေးဇူးတင်စွာ လွှဲပြောင်း

၆ ကျေးဇူးတင်စွာ လွှဲပြောင်း

ရက်စွဲ 19.6.2019

- * စာမျိုးသား၊ စာမျိုးသားကဏ္ဍနှင့် ပတ်သက်၍ ပဋိကုဏိမ် သုံးသပ်ရာတွင် စာမျိုးသား များသည် လုံခြုံမှု၊ စာလုပ် စာလုပ်စွာ စာလမ်း၊ ဝေဖန် ဖြောင့်မတ်စွာ ဖြစ်ပေါ်စေရန် ကြိုးပမ်းဆောင်ရွက်ခြင်း၊ စိတ်နှလုံးနှင့် ယုတ်တမ်းတွင် စာမျိုးသားများ ပေါက်ပွားနေသည်။
- * စာမျိုးသားများသည် စိတ်နှလုံးနှင့် ဆောင်ရွက်ရာတွင် ယုတ်တမ်းတွင် စာမျိုးသားများ ပေါက်ပွားခြင်း၊ အချက်အလက်များ မှာ စာမျိုးသားများ ထက်စာမျိုးသားများ ပေါက်ပွားခြင်း တွေ့ရသည်။
- * လိုအပ်သည့် ဖွဲ့စည်းပုံနှင့် မှာ ဝေဖန်ခြင်းများ၊ ဘာသာတရားနှင့် ရိုးရာစဉ်ကဏ္ဍများက ဖွဲ့စည်းပုံများ ကား ခွဲခြားသတ်မှတ်ထားခြင်းတို့၊ ဖြောင့်မတ်စွာ စာမျိုးသားများ ကနေ ဖြစ်ပေါ်လာခြင်း ဖြစ်သည်။
- * စာမျိုးသားများတွင် ဆောင်ရွက်ရာတွင် စာမျိုးသားများ ကား ဖြောင့်မတ်စွာ၊ လက်တွေ့အခြေအနေဖြင့် ဖြစ်ပေါ်လာခြင်း ဖြစ်သည်။

ပူးပေါင်းပါဝင်ဆွေးနွေးသူ - ကျား (12) မ (17) = စုစုပေါင်း (29)

အရင်းအမြစ်အသုံးချမှုပုံစံပြဇယား

ကျေးရွာ-ကွယ်ဝကျွန်း

ကုန်စွဲ-



- စာသင်ကျောင်း
- ဆုန်းကြီးကျောင်း
- သင်္ချိုင်း
- လမ်း
- စတာလုံးကွင်း
- တံတား
- လယ်
- ရေတွင်း
- ချောင်း
- ထရပ်စဖာ

ပူးပေါင်းပါဝင်ဆွေးနွေးသူ- က(၁၁) မ(၁၇)

အရင်းအမြစ်ထိန်းချုပ်မှုပြဿနာ

ကျေးဇူး- လွှတ်တော်

ရက်စွဲ- 19.6.79

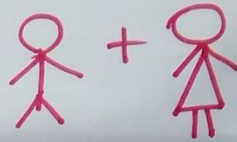

- စာသင်ကျောင်း
- ဘုန်းကြီးကျောင်း
- ကောလိပ်ကွင်း
- တံတား
- ကျောင်း
- ရေဂုတ်
- သင်္ချာ
- ကလေးစာ
- လမ်း

ပူးပေါင်းပါဝင်ဆွေးနွေးသူ- ၁၁ (၁၆) (၁၇)

အရေးကြီးစွာ ဖွဲ့စည်းပေးခြင်း

အရေးကြီး ဖွဲ့စည်းပေးခြင်း

အရေးကြီးစွာ ဖွဲ့စည်းပေးခြင်း

၇၇၇၇ ၁၉၀၆.၂၀၇၇

- * တံတား၊ အားခံ လျှော့ခင်း၊ အားခံ ကြီး လျှော့ခင်း၊ အားခံ ကြီး၊ အားခံ ကြီး၊ အားခံ ကြီး
- * အားခံ ကြီး လျှော့ခင်း၊ အားခံ လျှော့ခင်း၊ အားခံ ကြီး လျှော့ခင်း၊ အားခံ ကြီး၊ အားခံ ကြီး
- * အားခံ ကြီး လျှော့ခင်း၊ အားခံ လျှော့ခင်း၊ အားခံ ကြီး လျှော့ခင်း၊ အားခံ ကြီး၊ အားခံ ကြီး

အရေးကြီးစွာ ဖွဲ့စည်းပေးခြင်း (၁၇)

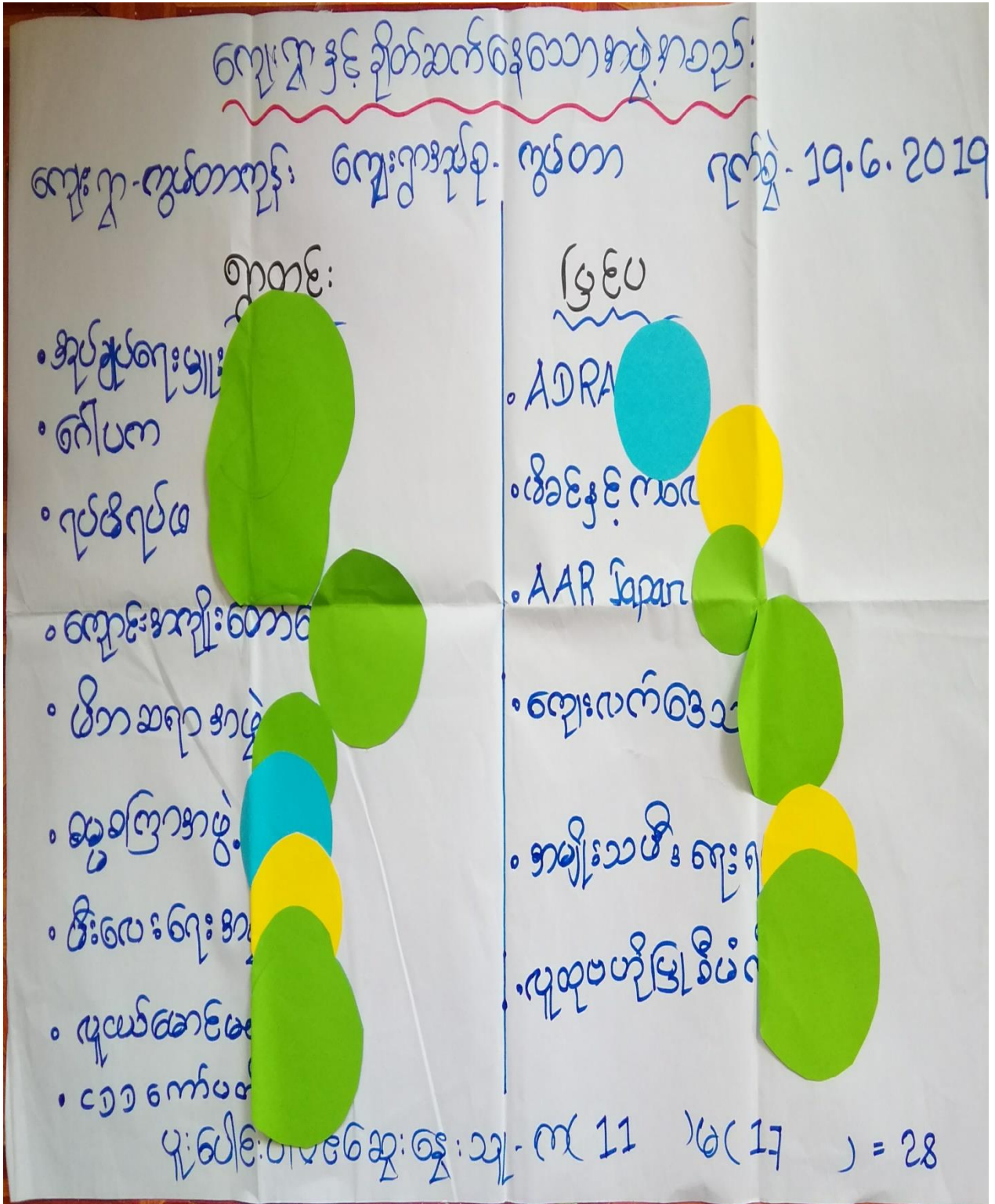

ဗင်းပုံဝံ

ကျေးဇူးတင်ခြင်းနှင့်ဆန်းစစ်ခြင်း

ကျေးဇူးတင်သူ ကွယ်က

ကျေးဇူးတင်သူများ

ရက်စွဲ ၂၀၁၆.၁၂.၂၄

- * ကျေးဇူးတင်မှု ဖွဲ့စည်းထားသော ကမ္ဘာ့ကမ္ဘာ့ (၉၁) ခုရှိပြီး ဖြစ်ပေခြင်း
ဆုံးသော ကမ္ဘာ့ကမ္ဘာ့မှာ (၉၁) ခုရှိပါသည်။
- * ကျေးဇူးတင်တွင်းရှိ ဖွဲ့စည်းထားသော ကမ္ဘာ့များမှာ - ကုန်ချုပ်ရေးဗဟို
ကမ္ဘာ့၊ ဂေါ်ဖက်ကမ္ဘာ့၊ ရုပ်ဖိလုံဖ ကမ္ဘာ့၊ ကျောင်း ကျောင်းတော် အောင်၊
ဖိကဆရာကမ္ဘာ့၊ ဓမ္မဓမ္မကမ္ဘာ့၊ ဖိုးလင်းရေးတော်မတီနှင့် ၉၅၅
တော်မတီနှင့် ပျံ့ပွားအောင် ဖတ်ကမ္ဘာ့တို့ ဖြစ်သည်။
- * ကျေးဇူးတင်ဖြစ်မှု ဖွဲ့စည်းထားသော ကမ္ဘာ့များမှာ - ADRAI၊ အိုင်
ဒိုင်ကလေး၊ AAR Japan၊ ကျေးဇူးတင်အောင် ကမ္ဘာ့သမီးရေးရာ
တို့ဖြစ်သည်။
- * ကျေးဇူးတင်တွင်းတွင် ကျေးဇူးတင်မှုများ ဆုံး ချိတ်ဆက် ဝန်ထောက်ကမ္ဘာ့
ကမ္ဘာ့များမှာ - ကုန်ချုပ်ရေးဗဟိုကမ္ဘာ့၊ ကျောင်း ကျောင်းတော်အောင်၊
၉၅၅ တော်မတီနှင့် ဖိကဆရာကမ္ဘာ့တို့ ဖြစ်သည်။
- * ကျေးဇူးတင်ဖြစ်မှု ကျေးဇူးတင်မှုများ ဆုံး ချိတ်ဆက် ဝန်ထောက်ကမ္ဘာ့ကမ္ဘာ့
များမှာ - အိုင်ဒိုင်ကလေး၊ ပျံ့ပွားအောင် ဖတ်ကမ္ဘာ့၊ ကျေးဇူးတင်အောင်
ကမ္ဘာ့တို့ဖြစ်သည်။

ပူးပေါင်းပါဝင်အောင် အောင်အောင် - ကျောင်း (၁၁) နှင့် (၁၇) (= ခုပေါင်း (၂၈))

၇။ ကော်မတီဝင်များရွေးချယ်ခြင်းနှင့် ကျေးရွာဖွံ့ဖြိုးရေးအစီအစဉ် ဆောင်ရွက်မှုမှတ်တမ်း



၈။ ကျေးရွာအချက်အလက်များ(PC 1)

ပုံစံ - ၈ - ၁ ကျေးရွာအခြေခံအချက်အလက်များ (Form PC 1)

လမ်းညွှန်ချက်၊ ကျေးရွာတစ်ရွာသို့ ပထမဆုံးမိတ်ဆက်ခရီးသွားရောက်သောအခါ လူထုစည်းရုံး
 ကျေးရွာခေါင်းဆောင်များအားကျေးရွာအချက်အလက်များကိုပေတ္တာရပ်ခံ၍တောင်းခံရသည်။ ဤအချက်အလက်များကိုစီမံကိန်း
 က်အစည်းဝေးမတိုင်မီတောင်းခံရမည်။ စီမံကိန်းမိတ်ဆက်အစည်းဝေးတွင် လူထုစည်းရုံးရေးမှူးသည် ဤအချက်အလက်
 စစ်ဆေးပြီး မှန်ကန်အောင်ပြုလုပ်ရမည်။ ပြီးနောက်တွင် လူထုစည်းရုံးရေးမှူးမှ သတင်းအချက်အလက်ထံသို့ Tablets
 ဖြည့်သွင်းရမည်။

| | | |
|--|---|--|
| ကျေးရွာခေါင်းဆောင် အမည် ဦးကျော်စွာ | ကျေးရွာခေါင်းဆောင်၏ ဖုန်းနံပါတ် ၀၇၇ ၆၆၃၃၅၄၈၈ | လူထုစည်းရုံးရေးမှူး၏အမည် နန်းသူဇာတိ |
| ပြည်နယ်/တိုင်း/ခရိုင်/မြို့နယ် တရား | မြို့နယ် ပျဉ်းတူ | ကျေးရွာအုပ်စု ကျေးရွာ |

ကားလူဦးရေ

| လူမျိုးစု | အိမ်ထောင်စုအရေအတွက် | ကိုးကွယ်သည့်ဘာသာ | အိမ်ထောင်စုအရေအတွက် |
|--|---------------------|----------------------|---------------------|
| လူမျိုးစု (၁) ဗမာ | ၁၃၅ (၁၃၇) | ဘာသာ(၁) ဗုဒ္ဓ | ၁၅၀ |
| လူမျိုးစု (၂) မလေးတန်း | ၅ | ဘာသာ(၂) ဗုဒ္ဓ | ၅ |
| လူမျိုးစု (၃) မြန်မာ | ၁၅ | ဘာသာ(၃) ----- | |
| လူမျိုးစုရော----- | | ဘာသာရော----- | |
| အခြား | | | |
| | အရေအတွက် | | |
| မသန်စွမ်းသူများ | ၁၄ | | |
| သက်ကြီးရွယ်အိုများ (၆၅ နှစ် နှင့် အထက်) | ၄၆ | | |
| စစ်ဘေးရှောင် | | | |

| | အမျိုးသား(အရေအတွက်) | အမျိုးသမီး(အရေအတွက်) | စုစုပေါင်းအရေအတွက် |
|--------------------------|---------------------|----------------------|--------------------|
| လူဦးရေ | ၅၇၄ | ၅၄၀ | ၁၁၁၄ |
| လူမျိုးစု (၁) - စင်္ကာပူ | ၁၁ | ၂၀ | ၃၁ |
| လူမျိုးစု (၂) - မြန်မာ | ၃၆ | ၄၂ | ၇၈ |
| လူမျိုးစု (၃) - မြန်မာ | ၄၅၆ | ၅၁၆ | ၉၇၂ |
| အခြား | ၁၂ | ၂၁ | ၃၃ |
| အိမ်ထောင်ဦးစီး | ၁၄၂ | ၁၃ | ၁၅၅ |

(ခ) အခြေခံအဆောက်အအုံ အသုံးအဆောင်များ

| စာသင်ကျောင်း | အမှတ် ခြစ်ပါ | ကျန်းမာရေး | အမှတ် ခပ်ပါ | ဘာသာရေးအဆောက် အအုံများ | အမှတ် ခြစ်ပါ |
|-----------------|-------------------------------------|------------------|--------------------------|---------------------------|-------------------------------------|
| အထက်တန်းကျောင်း | <input type="checkbox"/> | ဆေးရုံ | <input type="checkbox"/> | စေတီ | <input checked="" type="checkbox"/> |
| အလယ်တန်းကျောင်း | <input type="checkbox"/> | ကျန်းမာရေးဌာန | <input type="checkbox"/> | ဘုန်းကြီးကျောင်း | <input checked="" type="checkbox"/> |
| မူလတန်းကျောင်း | <input checked="" type="checkbox"/> | ကျန်းမာရေးဌာနခွဲ | <input type="checkbox"/> | ဟိန္ဒူဘုရားကျောင်း | <input type="checkbox"/> |
| မူကြိုကျောင်း | <input type="checkbox"/> | ဆေးပေးခန်း | <input type="checkbox"/> | ခရစ်ယာန်ကျောင်း | <input type="checkbox"/> |
| အခြား | <input type="checkbox"/> | အခြား | <input type="checkbox"/> | ဗလီ | <input type="checkbox"/> |
| | | | | အခြား | <input type="checkbox"/> |
| မှတ်ချက် | | မှတ်ချက် | | မှတ်ချက် | |

(ဂ) ကျွမ်းကျင်သူများမှတ်တမ်း (ကျေးရွာတွင်နေထိုင်သော သို့မဟုတ် တခြားရွာမှလာရောက်သောကျွမ်းကျင်သူများ)

| (၁) စာသင်ကျောင်း | | | (၂) ကျန်းမာရေး | | | (၃) လက်မှုပညာရှင် | |
|------------------|-------------------------------------|-------------------------------------|--------------------------|--------------------------|--------------------------|---------------------------|-------------------------------------|
| | ရွာတွင်နေထိုင်သူ | အခြားရွာမှလာသူ | | ရွာတွင်နေထိုင်သူ | အခြားရွာမှလာသူ | | ရွာတွင်နေထိုင် |
| မူလတန်းပြဆရာ/မ | <input checked="" type="checkbox"/> | <input checked="" type="checkbox"/> | ဆရာဝန် | <input type="checkbox"/> | <input type="checkbox"/> | လက်သမား | <input checked="" type="checkbox"/> |
| အထက်တန်းပြဆရာ/မ | <input type="checkbox"/> | <input type="checkbox"/> | လက်ထောက်ကျန်းမာရေးမှူး | <input type="checkbox"/> | <input type="checkbox"/> | ပန်းရံ | <input checked="" type="checkbox"/> |
| အလယ်တန်းပြဆရာ/မ | <input type="checkbox"/> | <input type="checkbox"/> | အမျိုးသမီးကျန်းမာရေးဆရာမ | <input type="checkbox"/> | <input type="checkbox"/> | လျှပ်စစ်ကျွမ်းကျင်ပီးသမား | <input checked="" type="checkbox"/> |
| မူကြိုဆရာ/မ | <input type="checkbox"/> | <input type="checkbox"/> | သားဖွားဆရာမ | <input type="checkbox"/> | <input type="checkbox"/> | ရေပိုက်သွယ်သူ | <input checked="" type="checkbox"/> |
| အခြား | <input type="checkbox"/> | <input type="checkbox"/> | ပြည်သူ့ကျန်းမာရေးလုပ်သား | <input type="checkbox"/> | <input type="checkbox"/> | စက်ပြင်ဆရာ | <input checked="" type="checkbox"/> |
| မှတ်ချက် | | | မှတ်ချက် | | | မှတ်ချက် | |

(ဃ) ကျေးရွာသို့ ရောက်ရှိနိုင်သည့်လမ်းအခြေအနေ / ကျေးရွာတစ်ရွာသည် ၎င်း၏ကျေးရွာအုပ်စုနှင့် ဆက်သွယ်ထားသောလမ်းအခြေအနေ (အောက်ပါတို့ကိုစိုင်းပါ)

ကျောက်ကြမ်းလမ်း: ကတ္တရာလမ်း ကွန်ကရစ်လမ်း: _____
 ကျောက်ခင်းလမ်း: မြေသားလမ်း လူသွားလမ်း: _____
 မော်တော်ဆိုင်ကယ်လမ်း: _____
 အခြား: _____

(င) ကျေးရွာဖွံ့ဖြိုးမှုစီမံချက်

ပိုင်းပါ

(၁) လူထုဗဟိုပြုစီမံကိန်းမဝတင်မှီ ဤကျေးရွာတွင်ကျေးရွာဖွံ့ဖြိုးမှုစီမံချက်ရှိခဲ့ပါသလား? ရှိပါသည်/မရှိပါ/မသိပါ

(၂) ရှိခဲ့ပါလျှင် ဤစီမံချက်ကို မည်သည့် ခုနှစ်တွင်ပြင်ဆင်ခဲ့ပါသနည်း? ၂၀၁၂ ခုနှစ် ----- / မသိပါ

(၃) ဤစီမံချက်ကို မြို့နယ်မှအတည်ပြုခဲ့ပါသလား? ပြုခဲ့ပါသည်/မပြုခဲ့ပါ / မသိပါ

(၅) ခရီးအကွာအဝေး

(၁) ဤကျေးရွာ၏ပဟိုမှ၎င်းကျေးရွာအုပ်စု၏ပဟိုအထိခရီးမိုင်မည်မျှကွာဝေးသနည်း? မိုင် ၁၅၆ / မသိပါ

(၂) ဤကျေးရွာမှ ၎င်းကျေးရွာအုပ်စုပဟိုအထိသွားလာရာတွင်ကြာမြင့်သည့်အချိန်။

ခြောက်သွေ့ရာသီတွင်ကြာချိန် ၅ နာရီ ၃၀ ----- ထော်လာဂျီ/မော်တော်ဆိုင်ကယ်/ခြေလျင်/လား/မော်တော်ဘုတ်/
အခြား -----

မိုးရာသီတွင်ကြာချိန် ၅ နာရီ ၃၀ ----- ထော်လာဂျီ/မော်တော်ဆိုင်ကယ်/ခြေလျင်/လား/မော်တော်ဘုတ်/
အခြား -----

(ဆ) ပတ်ဝန်းကျင်ဆိုင်ရာသဘာဝဘေးအန္တရာယ်

ဤကျေးရွာတွင်ရေကြီးခြင်းကဲ့သို့ သဘာဝဘေးအန္တရာယ်ကျရောက်ဖူးခြင်း ရှိပါသလား။

မရှိပါ ရှိပါသည် ရှိလျှင်ဖော်ပြပါ-----

(ဇ) ကျေးရွာတွင် ဖွဲ့စည်းထားသော အဖွဲ့အစည်းများ

လူထုပဟိုပြုစီမံကိန်းမတိုင်မီ ဤကျေးရွာတွင် ကျေးရွာဖွံ့ဖြိုးရေးအတွက် အစိုးရ(သို့)ရွာသားများကိုယ်တိုင်(သို့) စီမံကိန်းတစ်ခုခု ဖွဲ့စည်းထားသည့် အဖွဲ့အစည်းများရှိပါသလား။

(၁) ကုန်ချုပ်ရေးအဖွဲ့

(၂) ဝါးကုန်အဖွဲ့ ----- စီးလစ်ရေးအဖွဲ့

(ဈ) အထွေထွေအုပ်ချုပ်ရေး ဦးစီးဌာန (GAD) မှ မှတ်တမ်းတင်ထားခြင်း

ဤကျေးရွာသည် အထွေထွေအုပ်ချုပ်ရေး ဦးစီးဌာန (GAD) မှ မှတ်တမ်းတင်ထားမှု ရှိပါသလား။

မရှိပါ ရှိပါသည်

ကျေးရွာခေါင်းဆောင်

အမည် ဦးခိုင်ဝင်း

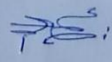
လက်မှတ်  ဇူလိုင် ၂၀၁၉

လူထုစည်းရုံးရေးမှူး

အမည် ဒေါ်အောင်စန်း

လက်မှတ်  ဇူလိုင် ၂၀၁၉

၉။ စီမံကိန်းစက်ဝန်းအချိန်ဇယား(PC 2)

ပုံစံ - ၈ - ၂ - စီမံကိန်းစက်ဝန်းအချိန်ဇယား (PC 2)

| | |
|---|---|
| လမ်းညွှန်ချက်၊ သက်ဆိုင်ရာလူထုစည်းရုံးရေးမှူး/လက်ထောက်နည်းပညာမှူးများမှ စီမံကိန်းစက်ဝန်းအဆင့်တစ်ခုစီပြီးစီးတိုင်း ကျေးရွာနှင့် ကျေးရွာအုပ်စုအတွက် ဝန်ထမ်းချိတ်ဆက်ရမည်။ | |
| စည်းရုံးရေးမှူး/ဝန်ထမ်း အမည် <u>နန်း သူဇာအိန်</u> | |
| မှ.စီ <u>19.6.19</u> | စက်ဝန်းအားအမှတ်ခြစ်ပါ <input type="checkbox"/> စက်ဝန်း(၁) <input type="checkbox"/> စက်ဝန်း(၂) <input type="checkbox"/> စက်ဝန်း(၃) <input type="checkbox"/> စက်ဝန်း(၄) |
| ပြည်နယ်/ဦးစီးဌာန <u>ကရင်</u> | မြို့နယ် <u>ဖျိုဒွေးကွဲ</u> ကျေးရွာအုပ်စု <u>ကွယ်တာ</u> ကျေးရွာ <u>ကွယ်တာကျွန်း</u> |

| စီမံကိန်းအသစ်လုပ်ဆောင်မှုများ | နေ့စွဲ | | အစည်းအဝေးတွင်တက်ရောက်သူအရေအတွက် | | | | | အိမ်ထောင်စုပေါင်း | အိမ်ထောင်စု % |
|--|-------------|-----------------|---------------------------------|--------------------|---------------------|--|-------------------|-------------------|---------------|
| | စတင်သည့်နေ့ | ပြီးဆုံးသည့်နေ့ | အမျိုးသားအရေအတွက် | အမျိုးသမီးအရေအတွက် | အိမ်ထောင်စုအရေအတွက် | လူမျိုးစုတက်ရောက်သူအရေအတွက်နှင့် လူမျိုးစုအမည် | အိမ်ထောင်စုပေါင်း | | |
| ၁။ ကျေးရွာစီမံကိန်း မိတ်ဆက်အစည်းအဝေး | 19.6.19 | 19.6.19 | 34 | 50 | 84 | 84 | ကရင်၊ မါခါ | 155 | |
| ၂။ ကျေးရွာဖွံ့ဖြိုးရေး စီမံကိန်းရေးဆွဲခြင်းအစည်းအဝေး | 19.6.19 | 19.6.19 | 34 | 50 | 84 | 84 | ၂ | 755 | |
| ၃။ ကျေးရွာအုပ်စု လုပ်ငန်းဆုံးဖြတ်ချက်ချသည့် အစည်းအဝေး | 5.7.19 | 5.7.19 | | | | | | | |
| ၄။ မြို့နယ်အဆင့် စီမံကိန်းရေးဆွဲရေး နှင့် အကောင်အထည်ဖော်ရေးအဖွဲ့ဖွဲ့စည်းပေးခြင်း၊ စီမံကိန်း သုံးသပ်မှု အစည်းအဝေး | | | ၀လို့ | ၀လို့ | ၀လို့ | ၀လို့ | | | |
| ၅။ မြို့နယ် စီမံကိန်းရေးဆွဲရေး နှင့် အကောင်အထည်ဖော်ရေး အဖွဲ့ဖွဲ့စည်းပေးခြင်း၊ စီမံကိန်း သုံးသပ်မှု အစည်းအဝေး | | | | | | | | | |
| ၆။ စီမံကိန်းလုပ်ငန်းဆုံးဖြတ်ချက်ချခြင်း အစည်းအဝေး | | | | | | | | | |
| ၇။ စီမံကိန်းလုပ်ငန်း အကောင်အထည်ဖော်ရေးအဖွဲ့ဖွဲ့စည်းခြင်း | | | | | | | | | |

၁၀။ ကျေးရွာဖွံ့ဖြိုးရေးဦးစီးဌာန (PC 3)

ပုံစံ - ၈-၃ ကျေးရွာဖွံ့ဖြိုးရေး ဦးစီးဌာနအစီအစဉ် (Form PC 3)

လမ်းညွှန်ချက်၊ အဆင့်(၃)ကျေးရွာဖွံ့ဖြိုးရေးမှန်းချက်အစည်းအဝေးပြီးဆုံးသောအခါ ကျေးရွာစီမံကိန်း အထောက်အကူပြု ကော်မတီသည် လူထုစည်းရုံးရေးမှူးအကူအညီဖြင့် ဤပုံစံကိုပြည့်စုံအောင် ဖြည့်သွင်းရမည်။

လူထုစည်းရုံးရေးမှူး/ဝန်ထမ်း အမည် **နန်းသူဝေဖျံ**

နေ့စွဲ - **၂၀၁၆.၀၆.၂၀** စက်ဝန်းအား အမှတ်ခြစ်ပါ (V) စက်ဝန်း(၁)
 စက်ဝန်း(၂) စက်ဝန်း(၃) စက်ဝန်း(၄)

| | | | |
|----------------|-----------|---------------|--------------|
| ပြည်နယ်/ခရိုင် | မြို့နယ် | ကျေးရွာအုပ်စု | ကျေးရွာ |
| ကရင် | ပျဉ်းဘွဲ့ | ကွယ်တာ | ကွယ်တာလှိုင် |

က။ အခက်အခဲအတားအဆီးများအားဆွေးနွေးခြင်း - ယခုလက်ရှိအခြေအနေတွင်ဤကျေးရွာဖွံ့ဖြိုးတိုးတက်ရေးအတွက် အဓိကအခက်အခဲအတားအဆီးများသည် မည်သည့်များဖြစ်ပါသနည်း။ (အမျိုးသား/သမီး အနည်းဆုံးအခက်အခဲ ၅ ခုစီဖော်ပြပါ)

အုပ်စုဖွဲ့ဆွေးနွေးမှုများမှ တင်ပြသောအခက်အခဲအတားအဆီးများ

| | |
|--|---|
| ၁။ ကျောင်းလမ်းသည် ဖိုးရာဘီတွင် ချိုင့်ခွက်များစွာ ရွေးကြောစီးသူသာ များစွာလည်း ဘူးလားရက်စွဲခြင်း။ | မကျား <input type="checkbox"/> မ ကျား+ <input type="checkbox"/> |
| ၂။ ရွာတွင်းလမ်းသည် ဖိုးရာဘီတွင် ချိုင့်ခွက်များ စွာရှိကြောင်း သွားလာရခက်ခဲခြင်း။ | <input type="checkbox"/> ကျား <input type="checkbox"/> မ ကျား+ <input type="checkbox"/> |
| ၃။ စာသင်တန်း လှည့်သော ကြောင့် ကလေးများ နေထိုင်ရာနေရာက နာခံ နေထိုင်ရခြင်း။ | <input type="checkbox"/> ကျား <input type="checkbox"/> မ ကျား+ <input type="checkbox"/> |
| ၄။ လောကီအဖွဲ့အစည်းများ လိုလောက်စွာ မရှိခြင်း။ | <input type="checkbox"/> ကျား <input type="checkbox"/> မ ကျား+ <input type="checkbox"/> |
| ၅။ မျက်နှာစားနှင့်အညီ ကလေးများလည်း နာခံရခြင်း ဖြစ်နေခြင်း။ | မကျား <input type="checkbox"/> မ ကျား+ <input type="checkbox"/> |

ခ။ မီးတိုင်းတိုင် စီမံကိန်း အစီအစဉ် (နမူနာ)
 ခ။ မှော်မှန်ခြင်း နောင်လယ် (၅) နှစ် အတွင်း ကျေးရွာဖွံ့ဖြိုးရေး မှော်မှန်လျာထားချက်များအား တင်ပြပါ။

အုပ်စုဖွဲ့ဆွေးနွေးမှုများမှ တင်ပြသောအခက်အခဲအတားအဆီးများ

| | |
|--|---|
| ၁။ ကျောင်းလမ်းစောင့် လာပျော် ကလေး များ လည်း သွားလာရခက်ခဲ ဖြစ်လာမည်။ | မကျား <input type="checkbox"/> မ ကျား+ <input type="checkbox"/> |
| ၂။ ရွာတွင်းလမ်းစောင့် လာပျော် လူသား များလည်း သွားလာရ နာခံ ဖြစ်လာမည်။ | <input type="checkbox"/> ကျား <input type="checkbox"/> မ ကျား+ <input type="checkbox"/> |
| ၃။ စာသင်တန်း လိုလောက် ပျဉ်း ကလေး များ လည်း စာသင်ရတာ နာခံ ဖြစ်လာမည်။ | <input type="checkbox"/> ကျား <input type="checkbox"/> မ ကျား+ <input type="checkbox"/> |
| ၄။ လောကီအဖွဲ့အစည်း မရှိခြင်း စောင့် နာခံ ဖြစ်လာမည်။ | <input type="checkbox"/> ကျား <input type="checkbox"/> မ ကျား+ <input type="checkbox"/> |
| ၅။ မျက်နှာစားနှင့်အညီ ကလေးများလည်း နာခံရခြင်း ဖြစ်နေခြင်း။ | မကျား <input type="checkbox"/> မ ကျား+ <input type="checkbox"/> |

ခ။ မီးတိုင်းတိုင် စီမံကိန်း အစီအစဉ် (နမူနာ)
 ခ။ မှော်မှန်ခြင်း နောင်လယ် (၅) နှစ် အတွင်း ကျေးရွာဖွံ့ဖြိုးရေး မှော်မှန်လျာထားချက်များအား တင်ပြပါ။

၈။ လူထုစီမံကိန်း၏ လာမည့် (၄)နှစ်အတွက် အကျုံးဝင်သော ဦးစားပေး ဖွံ့ဖြိုးတိုးတက်မှု လုပ်ငန်း အစီအစဉ်များအားဖော်ပြပါ။

| ဦးစားပေး အဆင့် သတ်မှတ်ချက် | ကျေးရွာအတွက် ဦးစားပေး ဖွံ့ဖြိုးတိုးတက်မှု လုပ်ငန်းစဉ်များ | အဆိုပြုသူ (အမျိုးသားများ/ အမျိုးသမီးများ/အမျိုးသား+ အမျိုးသမီး) | အခန်းကဏ္ဍ | ခန့်မှန်း ကုန်ကျ စရိတ် | အကျိုးခံစားခွင့်ရှိသူခန့်မှန်းခြေအရေအတွက် | | |
|----------------------------|--|---|------------------------|------------------------|---|-----|--------|
| | | | | | ကျား | မ | ပေါင်း |
| ၁ | ကျွေးမွေးရေး ကိုယ်ကျွမ်းကျင်ရေး ဝန်ထမ်းများ ဖွဲ့စည်းပေးခြင်း | အမျိုးသား | လယ်ယာရေးရာ ဝန်ထမ်းများ | | 574 | 540 | 1114 |
| ၂ | ဥပဒေရေးရာ ဝန်ထမ်းများ ဖွဲ့စည်းပေးခြင်း | အမျိုးသား + အမျိုးသမီး | လယ်ယာရေးရာ ဝန်ထမ်းများ | | 574 | 540 | 1114 |
| ၃ | စာသင်တန်းများ ပို့ချခြင်း | အမျိုးသား + အမျိုးသမီး | ပညာရေး | | 574 | 540 | 1114 |
| ၄ | ကျေးရွာကျေးရွာ ကန် ပြုပြင်ဆင်ခြင်ခြင်း | အမျိုးသား + အမျိုးသမီး | ရေပိုမို ရရှိရေး | | 574 | 540 | 1114 |
| ၅ | ဖိုးဖြိုးဖိုးတို့၏ ချစ်ခြင်းမေတ္တာ | အမျိုးသား | ဖိုးဖြိုးဖိုး | | 574 | 540 | 1114 |

၆။ မူကြိုကျေးဇာတန်စောင့်ရှောက်ရေး ဝန်ထမ်းများ ပညာရေး 574 540 1114
 လူထုစီမံကိန်း၏ လာမည့် (၄) နှစ်အတွက် အကျုံးဝင်သော ဦးစားပေး ဖွံ့ဖြိုးတိုးတက်မှု လုပ်ငန်း အစီအစဉ်များအားဖော်ပြပါ။

| အဆင့် | ကျေးရွာအတွက် ဦးစားပေး ဖွံ့ဖြိုးတိုးတက်မှု လုပ်ငန်းစဉ်များ | အဆိုပြုသူ (အမျိုးသားများ/ အမျိုးသမီးများ/အမျိုးသား+ အမျိုးသမီး) | အခန်းကဏ္ဍ |
|-------|---|---|--------------------------|
| ၁ | ကျွေးမွေးရေး ဝန်ထမ်းများ ဖွဲ့စည်းပေးခြင်း | အမျိုးသမီး | ပညာရေး |
| ၂ | လယ်ယာရေးရာ ဝန်ထမ်းများ ဖွဲ့စည်းပေးခြင်း | အမျိုးသမီး | ကျေးဇာတန်စောင့်ရှောက်ရေး |
| ၃ | ပညာရေး သင်တန်းများ ပို့ချခြင်း | အမျိုးသမီး | ပညာရေး |
| ၄ | | | |
| ၅ | | | |

ခေါင်းဆောင်၊ ကျေးရွာစီမံကိန်းအထောက်အကူပြုကော်မတီမှအတည်ပြုသည်။

အမည် ဒေါ်ခင်အေး လက်မှတ် [Signature] နေ့စွဲ 19.6.2019

၁၁။ အစည်းဝေးမှတ်တမ်းများ

အစည်းအဝေးမှတ်တမ်း

ကျေးရွာအမည် - ကွန်တက်ကျွန်း

အချိန်/နေ့ရက် - ၇၉.၆.၁၅

ကျေးရွာအုပ်စုအမည် - ကွန်တက်

နေရာ - ၁

● အစည်းအဝေးပြုလုပ်ရခြင်းအကြောင်းအရာ ... ပ... နို့... ကျေးရွာ... က...

ဆွေးနွေးချက်နှင့် ဆုံးဖြတ်ချက်

ပထမဦးစွာတက်ရောက်လာသူများကို PC-11 ကောက်ယူခဲ့ပါသည်။ ဆက်လက်ပြီး စာချုပ်ရေး မှုခွင့်အတွက် အစည်းအဝေးအား ခွင့်ပြုပါသည်။ အောက်ဖော်ပြပါ အချက်များအား အစည်းအဝေးအတွက် အကျဉ်းချုပ်ဖော်ပြပါသည်။ ဤအချက်များအရ အစည်းအဝေးအတွက် ဖွဲ့စည်းပေးရမည့် အဖွဲ့အစည်းအား ဖွဲ့စည်းပေးရမည်။ အစည်းအဝေးအတွက် အကျဉ်းချုပ်ဖော်ပြပါသည်။ ဤအချက်များအရ အစည်းအဝေးအတွက် အကျဉ်းချုပ်ဖော်ပြပါသည်။

ဦးနေအင် စီမံကိန်း ဥက္ကဋ္ဌ ၈ ကျေးဇူးတင်ခံကား ဖြစ်ကြောင်း
ကတိသတ် အစား ဖြစ်ကြောင်းကို ပြန်လည် ဖော်ပြပါ။

မှတ်တမ်းတင်သူ - နန်းသူလယ် - ယက်ဗွတ် - Shu - ရက်စွဲ - 19.6.19

အကူအညီ ပြုသူ - ဦးစောရွှေစိန် - ယက်ဗွတ် - Shu - ရက်စွဲ - 20.6.19

၁၂။ ကဏ္ဍအလိုက်ဦးစားပေးဖွံ့ဖြိုးရေးလုပ်ငန်းစဉ်များ

ကဏ္ဍအလိုက် ဦးစားပေးလုပ်ငန်းစဉ်များ

ကျေးဇူး - ကွယ်တာလုပ်ငန်း ကျေးဇူးစဉ်စဉ် - ကွယ်တာ

| စဉ် | ဦးစားပေးရာစဉ် | လုပ်ငန်းအမျိုးအစား | အဆိုပြုသည့် | | | စတင်ချုပ်ကိုင်စဉ် | စတင်ချုပ်ကိုင်ပုံစံ | မှတ်ချက် |
|--------------------------------------|---------------|--------------------------------------|-------------|---|---------|-------------------|---------------------|----------|
| | | | ကျေးဇူး | မ | ကျေးဇူး | | | |
| (လမ်း၊ တံတား၊ ရေပြို၊ ရေ၊ ဒီဇယ်၊ ရေ) | 1 | ကျေးဇူးလမ်းကွန်ကရစ်အောက်ခံအားဖြည့် | ✓ | | | 2019 | ၂၅၅ | |
| | 2 | ကျွတ်ကွင်းကျေးလက်ကျေးဇူးလမ်းအားဖြည့် | | | ✓ | 2020 | ၂၅၅ | |
| | 4 | ကျွတ်ကွင်းကျေးလက်ကျေးဇူးလမ်းအားဖြည့် | | | ✓ | 2020 | ၂၅၅ | |
| | 5 | ကျွတ်ကွင်းကျေးလက်ကျေးဇူးလမ်းအားဖြည့် | ✓ | | | 2020 | ၂၅၅ | |
| | | | | | | | | |
| ကဏ္ဍ (မဟုတ်ဘဲ) ကျေးဇူးအားဖြည့်ပေးရန် | 3 | ကျွတ်ကွင်းကျေးလက်ကျေးဇူးလမ်းအားဖြည့် | | | ✓ | 2020 | မဟုတ်ဘဲ | |
| | ၆ | ကျွတ်ကွင်းကျေးလက်ကျေးဇူးလမ်းအားဖြည့် | ✓ | | | 2020 | မဟုတ်ဘဲ | |
| | ၇ | ကျွတ်ကွင်းကျေးလက်ကျေးဇူးလမ်းအားဖြည့် | ✓ | | | 2020 | မဟုတ်ဘဲ | |
| | ၈ | ကျွတ်ကွင်းကျေးလက်ကျေးဇူးလမ်းအားဖြည့် | ✓ | | | 2020 | မဟုတ်ဘဲ | |
| အခြား | ၁ | မဟုတ်ဘဲ | ✓ | | | 2020 | မဟုတ်ဘဲ | |

