

ပြည်ထောင်စုသမ္မတ မြန်မာနိုင်ငံတော် အစိုးရ  
စိုက်ပျိုးရေး ၊ မွေးမြူရေး နှင့် ဆည်မြောင်းဝန်ကြီးဌာန  
ကျေးလက်ဒေသဖွံ့ဖြိုးတိုးတက်ရေး ဦးစီးဌာန  
ညောင်ဦး မြို့နယ်

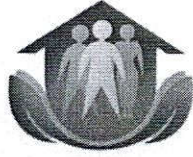

လူထု ဗဟိုပြုစီမံကိန်း

National Community Driven Development Project  
( NCDDP )



ကျေးရွာဖွံ့ဖြိုးရေးအစီအစဉ်  
Village Development Plan ( VDP )  
ခွေးပြုတ် ကျေးရွာ ၊ တောင်ဇင်း အုပ်စု

မာတိကာ

၁။ မြို့နယ်မြေပုံ

၂။ ကျေးရွာမြေပုံ(တည်နေရာ)

၃။ အုပ်စုတွင်ပါဝင်သောကျေးရွာများစာရင်း

၄။ ကျေးရွာအခြေခံအချက်အလက်များ(ကျေးရွာသမိုင်းကြောင်း)

၅။ လူထုပူးပေါင်းပါဝင်သော လူမှုဆန်းစစ်ခြင်းနှင့် အကဲဖြတ်ခြင်းလုပ်ငန်းစဉ် (PSA/PRA) အကျဉ်းချုပ်

၆။ ကျေးရွာဖွံ့ဖြိုးရေးအစီအစဉ်အတွက်အသုံးပြုခဲ့သော PRA tools များနှင့် တစ်ခုချင်းစီအတွက် သုံးသပ်ချက်များ

၇။ ကော်မတီဝင်များရွေးချယ်ခြင်းနှင့်ကျေးရွာဖွံ့ဖြိုးရေးအစီအစဉ်ဆောင်ရွက်မှုမှတ်တမ်းဓါတ်ပုံများ

၈။ ကျေးရွာအချက်အလက်(ပုံစံ-၁)

၉။ စီမံကိန်းစက်ဝန်းအချိန်ဇယား(ပုံစံ-၂)

၁၀။ ကျေးရွာဖွံ့ဖြိုးရေးဦးစားပေးအစီအစဉ်(ပုံစံ-၃)

၁၁။ ကျေးရွာအုပ်စုစီမံကိန်းလုပ်ငန်းခွဲရွေးချယ်ခြင်း(ပုံစံ-၄)

၁၂။ အစည်းအဝေးမှတ်တမ်းများ

၁၃။ ကဏ္ဍအလိုက်ဦးစားပေးဖွံ့ဖြိုးရေးလုပ်ငန်းစဉ်များ

# ညောင်ဦးမြို့နယ်လူထုပဟိုပြု စီမံကိန်း

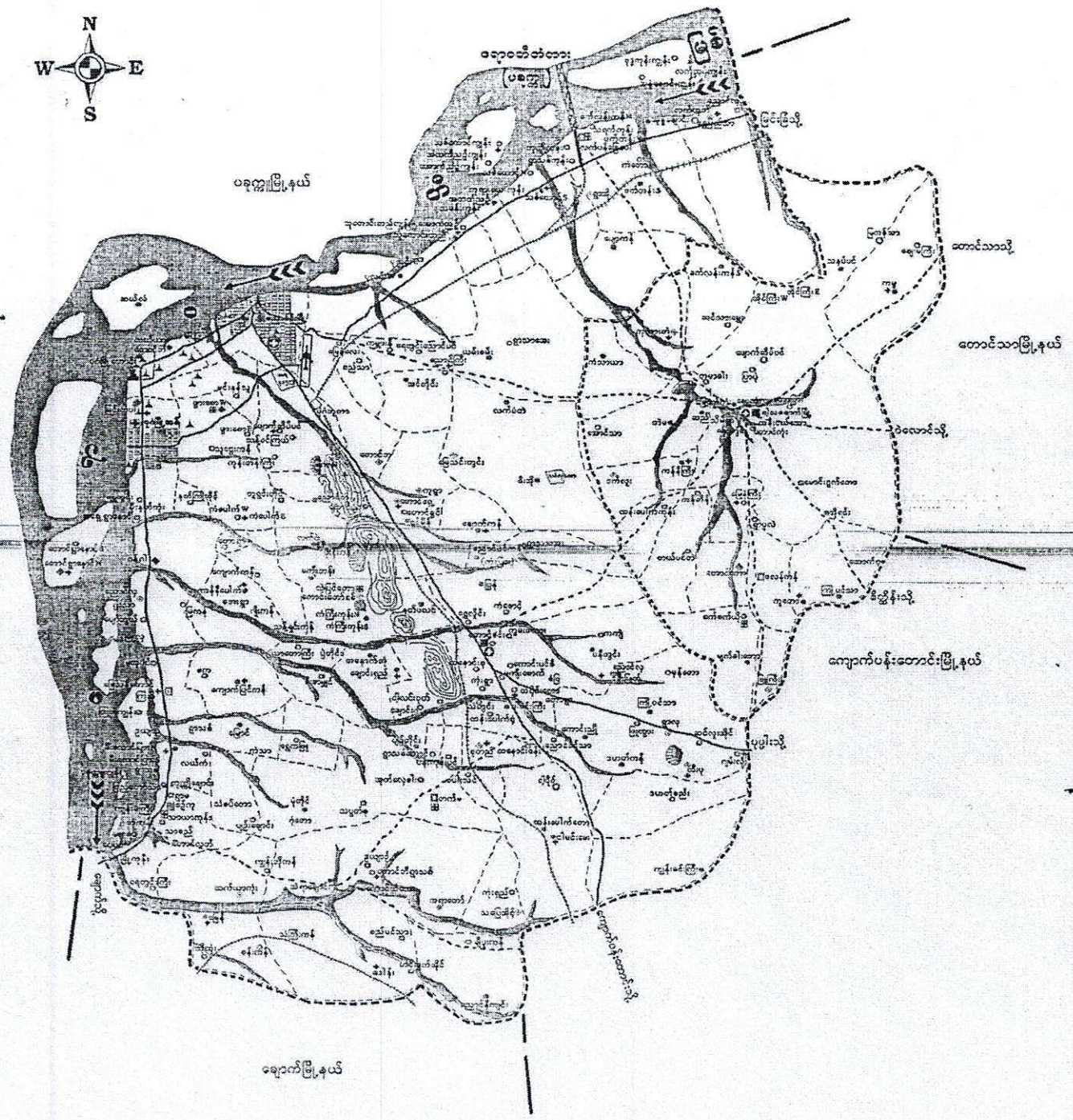
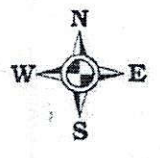





အထွေထွေအချက်အလက်များ

စဉ်	အကြောင်းအရာ	အကျဉ်းချုပ်	အချက်အလက်များ			အခြားအချက်အလက်များ
			အရက်	မ	ပေါင်း	
၁။	ကျေးဇူးတင်မှု အခြေခံ social map Resource map	ကျေးဇူးတင်မှု ကျေးဇူးတင်မှုများ ကော်မတီဝင်များ	၄၀	၂၀	၆၀	ကျေးဇူးတင်မှုပုံစံ အကြောင်းကို အိမ်ခြေလှမ်း ခံနိုင်စွမ်း၊ စာအုပ် ပုထိုးများ စီစဉ်ကျေးဇူး ၏ လက်ရှိအခြေအနေအထား ပိုင်ဆိုင်မှုနှင့် အခြေအနေ များကို ရေးဆွဲ ဖော်ထုတ် ပါသည်။
၂။	ရာသီဥတု ဥပဒေ Seasonal Calendar	ကျေးဇူးတင်မှု ကျေးဇူးတင်မှုများ ကော်မတီဝင်များ	၁၅	၂၀	၃၅	ရာသီဥတု ပိုက်ပျိုးပေးခြင်း များ လုပ်ဆောင်ရန် များ ပြုစုရေး လုပ်ငန်းများ ဝမ်းစာ မူလပြင်ပင် ပွဲတော်များ
၃။	ကျေးဇူးတင် စီးစဉ် အခြေခံ လမ်း Metric Ranking	အမျိုးသားအုပ်စု အမျိုးသမီးအုပ်စု	၃၀	၂၀	၅၀	ကျေးဇူးတင်မှုကျေးဇူးတင်မှု များ၏ ကျေးဇူးတင်မှု အဓိကလုပ်ဆောင်စီမံကိန်း လုပ်ငန်းများကို ပြုစုခြင်း တိုင်ပင်ရေးဆွဲခံ ကြသည်



ရွေးမြတ်ကျေးရွာသည် ဗဟိုလမ်းတိုင်းဒေသကြီး ဆွာဒါးခရိုင် ဆွာဒါးဦးမြို့နယ်၊ စောဇီခရီးကုတ်ခရိုင် ၁၃ ရွာတွင် နယ်စပ်ကျေးရွာတစ်ရွာ ဖြစ်ပါသည်။

ဗုဒ္ဓပုဂံ၊ ဆက်လမ်း၊ ခေါ်မြောက်ဘက် ၂၁ မာလုံခန့်၊ နေရာတွင် တည်ရှိပါသည်။ မုတ်ထီး၊ နန်း၊ အားခံဖြန်း၊ ဆော်မှုခံသည်၊ အရောင်း၊ ဆန် သူမင်းကြီး၊ လက်ထက် မတိုင်မီကပင် တည်ရှိခဲ့သော ရွေးရွာကြီးတစ်ရွာ ရှိသည်ဟု ခန့်မှန်းပါသည်။ ထိုမင်းလက်ထက်၌ အကြောင်းတစ်ခု အား နန္ဒမြေ၌ ရွေးဆောက်မြတ်ရွာဟု အမည်တွင်ခဲ့သော်လည်း နောက်ရောင်တွင် ရွေးမြတ်ရွာဟု ပြောင်းလဲ ခေါ်ဝေါ်ခဲ့ကြပါသည်။

အိမ်ခြေ (၁၈၄ ) စိန်ရှိပြီး မြို့တိုင်းရေတိုင်းသည် သူဦး စာမူ (၁၁၄၃) ဦး ဖြစ်ပါသည်။ ကျား (၅၀၆) ဦး၊ မ (၅၂၂) ဦး ရှိပါသည်။

ရွာရှိတွင် ဘုန်း၊ ဆော်ကြီး၊ ကျောင်း၊ စာမူကျောင်း၊ ရှိပြီး ပုဂံဗုဒ္ဓ၊ အာယံတိုက်ဆရာဆော် ဦးပညာ (အဂ္ဂမဟာပဏ္ဍိတ) ပေါ်စွန်းခဲ့ရာကျောင်းဖြစ်သည်။

ရွေးမြတ်ရွာ၌ အခြေခံပညာ မူလတန်း၊ ကျောင်း၊ အား ဘုဒ္ဓ၊ နန်း နှစ်လ (၁၁) ရက်နေ့တွင် နန်းလှိုင်ခိုင်သဖြင့် ဆော်ပညာတတ် လူပုဂံများ မြောက်မြားစွာ ပေါ်ပေါက်ခဲ့ကြပါသည်။

ဒိုင်ဝန်ထမ်းများ၊ အဖြစ် တပ်မတော်၊ ဖြစ်သူ ၅၂၇ ၊ ပညာရေး ၊ ဝါဒီ၊ ရင်းဆောင် ၊ ကျန်းမာရေး ၊ နှိုက်ဘဲလက် နယ်စပ် နန်း၊ ၇၅ ပေါင်းစုံ (၁၀၀) နှင့် နယ် အထိ၊ သို့၊ တာဝန်ထမ်း ဆောင်ရွက် ရှိပါသည်။



ကျန်းမာရေးအတွက် သင့်ဖြင့် - သွေးစိုက် ကျော့လက်ဆေးပေးခန်း၊  
တစ်ခု ဖွဲ့လှစ်ပေးခဲ့ပါသည်။

ဒီးပွားရေးလုပ်ငန်းမှာ ခိုက်ပျိုးရား၊ တစ်နိုင်တစ်ပိုင်မွေးမြူ  
ရား၊ ထိန်းတက်ခြင်း၊ လုပ်ငန်း၊ မိန့်ကျဉ်းလုပ်ငန်းများဖြင့် အဆင်ပြေ  
စွာ ရေထိုင်နိုင်ကြပါသည်။

ဆွေးမြတ်ကျေးဇူးတင် ယူတ္တမိန်းဆက်လက်ရှင် (၁) ဖာလုံဆို  
အကျွန်ုပ်တို့ အနန္တမေတ္တာ ဆောက်တော်မူကြောင်း တည်ငြိမ်ပြီး  
အခြားကျေးဇူးပေးပြီး (၂၅) ရွာဆို ခြိမ်းဆောက်သုံးကျက် ခြံပါသည်။



ရာသီခွင်ဖြူ ဖြူကွေ့ခွင့်

အုပ်စု - ကောင်းစင်း

ကျေးဇူး - ခွေးပြုတ်

ဆွေးနွေးခြင်း နှင့် ဆန်းစစ်ခြင်း

စိုက်ပျိုးရေး နှင့် ထွက်ကုန်လုပ်ငန်းကို အစိကစားပွားရေးအဖြစ် လုပ်ကိုင်ကြသည့်အခါ တောင်သူများက သီးနှံထွက်ရှိမှုသာလျှင် ရောင်းချပြီး သုံးစွဲကြသည့်အခါ ထွက်ကုန်များမှာ (၆) လခန့်သာကြသည့်အခါ ဝင်ငွေများသောကမ္ဘာ့စားနပ်ရိက္ခာ၊ ကာသိုလ်၊ နယူးလ (၄) လခန့်သာရှိပါသည်။ ဂိုဏ်းသမိုင်းချုပ်အနေဖြင့် တော်သကင်းလ၊ သစ်ဆင်းကျွတ်လ၊ တန်ဆောင်မုန်းလများ၌ ပြီးစီးသွားကြသည့် မိုးလေဝသကောင်းသောနှစ်တွင်သာ သီးနှံထွက်ကောင်းသည်ကို ရောဂါပျံ့နှံ့အနေဖြင့် ရှားပါးသောလများတွင် အခြားလများမှ ဝယ်ကြို/အလှူခံရသည်။ ကျေးရွာတွင် ဝင်ငွေများသောလုပ်ငန်းများပါသဖြင့် အပြင်ထွက်ရှာလုပ်လုပ်ကြသည်။ လူအများစုသာကျန်နေကြသည်။ ဝိုင်းကြွယ်စည်းဝေးပွဲများ နှင့် လုပ်ငန်းခွဲများအကောင်အထည်ဖော်ပါက ကျေးရွာတွင် ရှိလူထုအားလုံး သောအချိန်တွင် ပြုလုပ်ရန်အတွက် ကြောင်း ဆွေးနွေးခဲ့ကြသည်။



အဖွဲ့အစည်း ချိတ်ဆက်ပြု ပန်းကားချပ်

အုပ်စု - တောင်ရင်း

ကျေးရွာ - ရွှေပြည်

ဆွေးနွေးခြင်း နှင့် ဆန်းစစ်ခြင်း

ကျေးရွာတွင် ဂုဏ်သိမ်းခြင်း သည် ကျေးရွာတွင် အဖွဲ့အစည်း

များ နှင့် ဖွံ့ဖြိုးတိုးတက်ရေးတွင် အဓိက ဦးဆောင် သည်။ လူငယ် အဖွဲ့ ၊ ပျော်တစ်  
အဖွဲ့ ယိုးဒယားပြည် ကျေးရွာ၏ ယုံကြည်စိတ်ချရ ဂုဏ်သိမ်းခြင်း ပါဝင် ပေးကြ သည်။  
အခြေခံ အကျဉ်းချုပ်ချမ်းအေး ပျော်တစ် ၊ လူထု ဗဟိုပြု စီမံကိန်း ၊ Pact ဖြစ်  
သမ အဖွဲ့ ၊ အစည်းအရုံး နှင့် အစည်းအရုံးများ ပူးပေါင်း ပါဝင်ကာ ဆောင်ရွက်ကြသည်။  
အုပ်ချုပ်ရေးအဖွဲ့သည် ဖြိုဖျက် ဂုဏ်သိမ်း ၊ ကျေးလက်ဦးစီးဌာန နှင့်  
ဆက်သွယ် ဆောင်ရွက် နေ သည်။



ကျား၊မ ပင်ကူအိမ် ခွင်းပဉ္စင်ခြင်း

အုပ်စု - တောင်ခြင်း

ကျေးရွာ-ပန်တိုင်း

ဆွေးနွေးခြင်းနှင့် ဆန်းစစ်ခြင်း

ခွင်းပဉ္စင် လိုက်သော အခါ အမျိုးသမီးများသည် ကမ္ဘာ့ကမ္ဘာလုံးကျယ်စွာတွင် ပါဝင် ခွင်း ပညာတတ် ရောက် ဖြူ နှင့် ခွင်းဆောင် ခိုင်ခံ့ ဖြောင့်မာ အမျိုးသား များထက် ကားနည်း ဖေ သည်။ နိမ့်တွင်း ခွင်း တွင်သာ ဂျာနယ်ပြည့် ဖြစ်နေသောကြောင့် ဝင်ငွေ ဂရိသော အလုပ်တွင် နည်း ဖေ ခွင်း ၊ ပညာရေး ကားနည်း ဖေ ခွင်းကြောင့် မပြောဘဲ မဆိုဘဲ ဂျာနယ် ပါဝင် ဆွေးနွေး ခွင်း နှင့် ပါဝင် ဆုံးဖြတ် ခွင်း မရှိဘဲ ဖြစ်နေသည်။ ထို့ကြောင့် အမျိုးသမီး ကတိုက် ဆီးဆန်း<sup>ကသိ</sup> ပညာပေး ခွင်း ၊ လုပ်အဖိုင် ခွင်း နှင့် လုပ် ကား ခ များ ကိုတန်း တူ ပေး ခွင်း ဖြစ် ဖွံ့ဖြိုးရေး လုပ်ငန်းများတွင် လည်း လက်တွဲ ခေါ်ဆောင် ကာ ပါဝင် ခိုင်ကြောင်း ဆွေးနွေးခဲ့ သည်။





ကျား / မ ပိုင်ဆိုင်မှု မြေပုံ

၂၀၁၉-၂၀၁၉  
ရွေးမြတ်ရွာ

အရှေ့ဘက် သုံးစွဲမှု မြေပုံ	အရှေ့ဘက် ထိန်းချုပ်မှု မြေပုံ
<p>ကျား</p> <p>မ</p> <p>ကျား</p>	<p>ကျား</p> <p>မ</p> <p>ကျား</p>
<p>ပျဉ်း</p> <p>ကျား</p>	<p>ပျဉ်း</p> <p>ကျား</p>
<p>ကျား</p> <p>ကျား</p>	<p>ကျား</p> <p>ကျား</p>
<p>ကျား</p> <p>ကျား</p>	<p>ကျား</p> <p>ကျား</p>
<p>ကျား</p> <p>ကျား</p>	<p>ကျား</p> <p>ကျား</p>
<p>ကျား</p> <p>ကျား</p>	<p>ကျား</p> <p>ကျား</p>
<p>ကျား</p> <p>ကျား</p>	<p>ကျား</p> <p>ကျား</p>
<p>ကျား</p> <p>ကျား</p>	<p>ကျား</p> <p>ကျား</p>

ကျား၊ ဝဲ ပိုင်ဆိုင်မှုပြု ဇယား

အုပ်စု - တောင်ရင်း

ကျေးရွာ - ရွှေပြည်

ဆွေးနွေး ဖြစ်ပွား ဘဏ်စာရင်း

လှည်း နှင့် ကားကို အမျိုးသား စုစုပေါင်း ဝယ်ယူကြသည်။

ရွာထဲမှာ နှင့် ထိန်းညှိမှုကို အမျိုးသမီးများက ဝယ်ယူကြသည်။ ယာခင်း၊ နွား  
ခင်း၊ မုန့်၊ နှစ်၊ စာသင်ကျောင်း နှင့် မင်းကျည်းတောတို့ကို အမျိုးသမီးနှင့် အမျိုး  
သားတို့က ဝယ်ယူကြသည်။ ထိန်းချုပ်မှု အဖွဲ့ဖြင့် ရွာထဲမှာ အမျိုးသမီးများက  
ထိန်းချုပ်ကြသည်။ ကား၊ လှည်း၊ မုန့်၊ နှစ်၊ နွား၊ မင်းကျည်းတော၊ စာသင်ကျောင်း၊  
ထိန်းညှိမှု နှင့် ယာခင်း တို့ကို (၂) ဦးလုံးက ထိန်းချုပ်ကြသည်ကို ဆွေးနွေး  
ခဲ့ကြသည်။



ကျေးရွာစီမံကိန်း အထောက်အကူပြု ကော်မတီများစာရင်း

စဉ်	အမည်	ရာထူး/တာဝန်	ကျေးရွာ	ဖုန်းနံပါတ်
၁	ဒိုးဂေက်ဝင်း	ကျေးရွာ စီ/ထောက် ဥက္ကဋ္ဌ	ခွေးပြုတ်	33149479
၂	ဒေါ်ခင်မူ	ကျေးရွာ စီ/ထောက် ဥက္ကဋ္ဌ	u	
၃	ဒိုးဝင်းကျိ	ပယ်ယူရေးဆင်ကော်မတီ ဥက္ကဋ္ဌ	u	
၄	ဒိုးအေးဇော်	မှတ်တမ်းထိန်း	u	6801417
၅	ဒေါ်လှလှဝင်း	အဖွဲ့ဝင်	u	
၆	ဒိုးကျော်စိုး	စောင့်ကြည့်ကြီးကြပ်ရေး ဆင်ကော်မတီဥက္ကဋ္ဌ	u	30200652
၇	ဒေါ်ခင်ထွန်းမြင့်	အဖွဲ့ဝင်	u	
၈	ဒေါ်မာမာဇော်	အဖွဲ့ဝင်	u	
၉	ဒိုးခင်မာမာ	လည်ပတ်ထိန်းသိမ်းရေး ဆင်ကော်မတီ ဥက္ကဋ္ဌ	u	455882490
၁၀	ဒိုးချက်သိန်း	အဖွဲ့ဝင်	u	799875848
၁၁	ဒေါ်ကြည်ကြည်	အဖွဲ့ဝင်	u	33259529
၁၂	ဒိုးမာမာဇော်	ပေဖန်အကြံပြုတိုင်ကြားရေး	u	450588448
၁၃	ဒေါ်စန်းစန်းဌေး	ပေဖန်အကြံပြုတိုင်ကြားရေး	u	265673127
၁၄	ဒေါ်တင်စန်း	စေတနာ့ဝန်ထမ်း	u	
၁၅	ဒိုးပိုးစာ	စေတနာ့ဝန်ထမ်း	u	
၁၆	ဒိုးခင်မောင်စိန်	ကျေးရွာစာရင်းကိုင်	u	258667243

ကော်မတီဝင်များ ရွေးချယ်ခြင်း နှင့် ကျေးရွာဖွံ့ဖြိုးရေး အစီအစဉ်

ဆောင်ရွက်မှု မှတ်တမ်း ဓာတ်ပုံများ

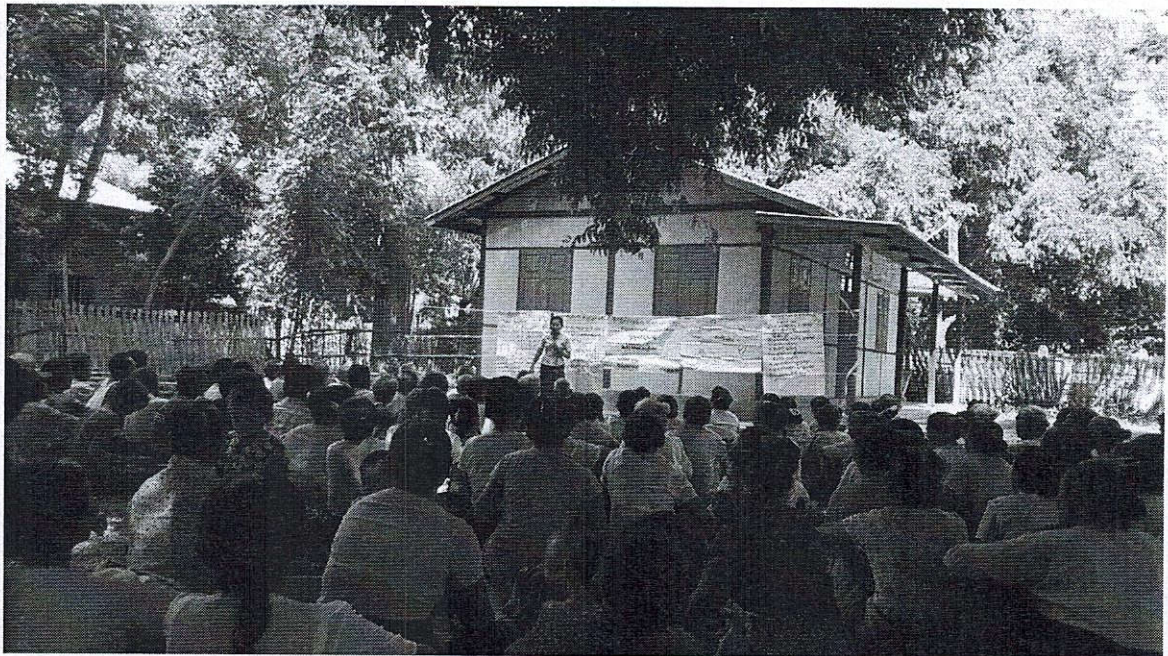

ပုံစံ - ၈ - ၁ ကျေးရွာအခြေခံအချက်အလက်များ (Form PC 1)

လမ်းညွှန်ချက်။ ကျေးရွာတစ်ရွာသို့ ပထမဆုံးမိတ်ဆက်ခရီး သွားရောက်သောအခါ လူထုစည်းရုံးရေးမှူးသည် ကျေးရွာ ခေါင်းဆောင်များအား ကျေးရွာအချက်အလက်များကို မေတ္တာရပ်ခံ၍ တောင်းခံရမည်။ ဤအချက်အလက်များကို စီမံကိန်း မိတ်ဆက်အစည်းဝေးမတိုင်မီတောင်းခံရမည်။ စီမံကိန်းမိတ်ဆက်အစည်းဝေးတွင် လူထုစည်းရုံးရေးမှူးသည် ဤအချက်အလက် များအား စစ်ဆေးပြီး မှန်ကန်အောင်ပြုလုပ်ရမည်။ ပြီးနောက်တွင် လူထုစည်းရုံးရေးမှူးမှ သတင်းအချက်အလက်ထံသို့ Tablets မှ တဆင့် ဖြည့်သွင်းရမည်။

ကျေးရွာခေါင်းဆောင် အမည် - <b>ဦးဆန်းစု</b>	ကျေးရွာခေါင်းဆောင်၏ ဖုန်းနံပါတ် <b>၀၉-၃၃၁၄၉၄၈၅</b>	လူထုစည်းရုံးရေးမှူး၏ အမည် <b>- ဖေါသက်မွန်ဦး</b>
ပြည်နယ်/တိုင်းဒေသကြီး <b>ဗဟိုဥက္ကဋ္ဌ</b>	မြို့နယ် <b>ညောင်ဦး</b>	ကျေးရွာအုပ်စု <b>ကောဇ်ဇင်း</b>
		ကျေးရွာ - <b>စွေးပြုတ်</b>

က။ လူဦးရေ

လူမျိုးစု	အိမ်ထောင်စုအရေအတွက်	ကိုးကွယ်သည့်ဘာသာ	အိမ်ထောင်စုအရေအတွက်
လူမျိုးစု (၁) <del>ဗမာ</del>	<b>၁၈၂</b>	ဘာသာ (၁) <del>ဗုဒ္ဓ</del>	<b>၁၈၂</b>
လူမျိုးစု (၂) -----		ဘာသာ (၂) -----	
လူမျိုးစုရော -----		ဘာသာရော -----	
အခြား			
	အရေအတွက်		
မသန်စွမ်းသူများ	<b>၆</b>		
သက်ကြီးရွယ်အိုများ (၆၅ နှစ် နှင့် အထက်)	<b>၈၀</b>		
စစ်ဘေးရှောင်			

	အမျိုးသား အရေအတွက်)	အမျိုးသမီး (အရေအတွက်)
လူဦးရေ		
လူမျိုးစု (၁) <del>ဗမာ</del>	<b>၅၁၃</b>	<b>၆၂၅</b>
လူမျိုးစု (၂) -----		
အခြား		
အိမ်ထောင်ဦးစီး	<b>၁၆၇</b>	<b>၁၅</b>

(ခ) အခြေခံအဆောက်အအုံ အသုံးအဆောင်များ

စာသင်ကျောင်း	အမှတ် ခြံစိပါ	ကျန်းမာရေး	အမှတ် ခြံစိပါ	ဘာသာရေး အဆောက် အအုံများ	အမှတ် ခြံစိပါ
အထက်တန်းကျောင်း	<input type="checkbox"/>	ဆေးရုံ	<input type="checkbox"/>	စေတီ	<input checked="" type="checkbox"/>
အလယ်တန်းကျောင်း	<input type="checkbox"/>	ကျန်းမာရေးဌာန	<input type="checkbox"/>	ဘုန်းကြီးကျောင်း	<input checked="" type="checkbox"/>
မူလတန်းကျောင်း	<input checked="" type="checkbox"/>	ကျန်းမာရေးဌာနခွဲ	<input type="checkbox"/>	ဟိန္ဒူဘုရားကျောင်း	<input type="checkbox"/>
မူကြိုကျောင်း	<input checked="" type="checkbox"/>	ဆေးပေးခန်း	<input checked="" type="checkbox"/>	ခရစ်ယာန်ကျောင်း	<input type="checkbox"/>
အခြား	<input type="checkbox"/>	အခြား	<input type="checkbox"/>	ဗလီ	<input type="checkbox"/>
				အခြား	<input type="checkbox"/>
မှတ်ချက်		မှတ်ချက်		မှတ်ချက်	

(ဂ) ကျွမ်းကျင်သူများမှတ်တမ်း (ကျေးရွာတွင်နေထိုင်သော သို့မဟုတ် တခြားရွာမှလာရောက်သော ကျွမ်းကျင်သူများ)

(၁) စာသင်ကျောင်း			(၂) ကျန်းမာရေး			(၃) လက်မှုပညာရှင်		
	ရွာတွင်နေထိုင်သူ	အခြားရွာမှလာသူ		ရွာတွင်နေထိုင်သူ	အခြားရွာမှလာသူ		ရွာတွင်နေထိုင်သူ	အခြားရွာမှလာသူ
မူလတန်းပြဆရာ/မ	<input checked="" type="checkbox"/>	<input checked="" type="checkbox"/>	ဆရာဝန်	<input type="checkbox"/>	<input type="checkbox"/>	လက်သမား	<input checked="" type="checkbox"/>	<input type="checkbox"/>
အထက်တန်းပြဆရာ/မ	<input type="checkbox"/>	<input type="checkbox"/>	လက်ထောက်ကျန်းမာရေးမှူး	<input type="checkbox"/>	<input type="checkbox"/>	ပန်းရံ	<input checked="" type="checkbox"/>	<input type="checkbox"/>
အလယ်တန်းပြဆရာ/မ	<input type="checkbox"/>	<input type="checkbox"/>	အမျိုးသမီးကျန်းမာရေးဆရာမ	<input checked="" type="checkbox"/>	<input type="checkbox"/>	လျှပ်စစ်ကျွမ်းကျင်မီးသမား	<input type="checkbox"/>	<input type="checkbox"/>
မူကြိုဆရာ/မ	<input checked="" type="checkbox"/>	<input type="checkbox"/>	သားဖွားဆရာမ	<input type="checkbox"/>	<input type="checkbox"/>	ရေပိုက်သွယ်သူ	<input checked="" type="checkbox"/>	<input type="checkbox"/>
အခြား	<input type="checkbox"/>	<input type="checkbox"/>	ပြည်သူ့ကျန်းမာရေးလုပ်သား	<input type="checkbox"/>	<input type="checkbox"/>	စက်ပြင်ဆရာ	<input type="checkbox"/>	<input type="checkbox"/>
မှတ်ချက်			မှတ်ချက်			မှတ်ချက်		

(ဃ) ကျေးရွာသို့ရောက်ရှိနိုင်သည့် လမ်းအခြေအနေ /ကျေးရွာတစ်ရွာသည် ၎င်း၏ ကျေးရွာအုပ်စုနှင့် ဆက်သွယ်ထားသော လမ်းအခြေအနေ (အောက်ပါတို့ကိုဝိုင်းပါ)

- ကျောက်ကြမ်းလမ်း
- ကတ္တရာလမ်း
- ကွန်ကရစ်လမ်း
- မော်တော်ဆိုင်ကယ်လမ်း
- ကျောက်ခင်းလမ်း
- မြေသားလမ်း
- လူသွားလမ်း
- အခြား \_\_\_\_\_

(င) ကျေးရွာဖွံ့ဖြိုးမှုစီမံချက်

- (၁) လူထုပဟိုပြုစီမံကိန်းမစတင်မီ ဤကျေးရွာတွင်ကျေးရွာဖွံ့ဖြိုးမှု စီမံချက်ရှိခဲ့ပါသလား?  ရှိပါသည် / မရှိပါ / မသိပါ
- (၂) ရှိခဲ့ပါလျှင် ဤစီမံချက်ကို မည်သည့် ခုနှစ်တွင်ပြင်ဆင်ခဲ့ပါသနည်း? နှစ်-----/ မသိပါ
- (၃) ဤစီမံချက်ကို မြို့နယ်မှအတည်ပြုခဲ့ပါသလား?  ပြုခဲ့ပါသည် / မပြုခဲ့ပါ / မသိပါ

(စ) ခရီးအကွာအဝေး

- (၁) ဤကျေးရွာ၏ပဟိုမှ ၎င်းကျေးရွာအုပ်စု၏ပဟိုအထိ ခရီးမိုင်မည်မျှကွာအဝေးသနည်း? မိုင်---၃--- /မသိပါ
- (၂) ဤကျေးရွာမှ ၎င်းကျေးရွာအုပ်စုပဟိုအထိ သွားလာရာတွင်ကြာမြင့်သည့်အချိန်။

ခြောက်သွေ့ရာသီတွင်ကြာချိန်---၀၀:၂၀--- ထော်လာဂျီ/မော်တော်ဆိုင်ကယ်/ခြေလျင်/လား/မော်တော်ဘုတ်/အခြား: -----

မိုးရာသီတွင်ကြာချိန်---၀၀:၃၀--- ထော်လာဂျီ/မော်တော်ဆိုင်ကယ်/ခြေလျင်/လား/မော်တော်ဘုတ်/အခြား: -----

(ဆ) ပတ်ဝန်းကျင်ဆိုင်ရာ သဘာဝဘေးအန္တရာယ်

ဤကျေးရွာတွင် ရေကြီးခြင်းကဲ့သို့ သဘာဝဘေးအန္တရာယ်ကျရောက်ဖူးခြင်း ရှိပါသလား။

- မရှိပါ
- ရှိပါသည်
- ရှိလျှင်ဖော်ပြပါ -----

(ဇ) ကျေးရွာတွင် ဖွဲ့စည်းထားသော အဖွဲ့အစည်းများ

လူထုဗဟိုပြုစီမံကိန်းမတိုင်မီ ဤကျေးရွာတွင် ကျေးရွာဖွံ့ဖြိုးရေးအတွက် အစိုးရ (သို့) ရွာသားများကိုယ်တိုင်(သို့) စီမံကိန်းတစ်ခုခုမှ ဖွဲ့စည်းထားသည့် အဖွဲ့အစည်းများရှိပါသလား။

(၁) Plan -----

(၂) Paed Myeemar -----

(၃) မဖြေ

(ဈ) အထွေထွေအုပ်ချုပ်ရေး ဦးစီးဌာန (GAD) မှ မှတ်တမ်းတင်ထားခြင်း

ဤကျေးရွာသည် အထွေထွေအုပ်ချုပ်ရေး ဦးစီးဌာန (GAD) မှ မှတ်တမ်းတင်ထားမှု ရှိပါသလား။

မရှိပါ       ရှိပါသည်

ကျေးရွာခေါင်းဆောင်

အမည် ဦးဆန်းဇွေ

လက်မှတ် [Signature] နေ့စွဲ ၂၉.၉.၂၀၁၇

လူထုစည်းရုံးရေးမှူး

အမည် ဒေါ်သက်မွန်ဦး

လက်မှတ် [Signature] နေ့စွဲ ၂၉.၉.၂၀၁၇





၆.၂။ ဝယ်ယူရေးအစီအစဉ် ရေးဆွဲခြင်း							
၆.၃။ ဘဏ္ဍာရေးကုန်ကျမှု လျာထားအစီအစဉ် ရေးဆွဲခြင်း							
၆.၄။ ပြင်/ထိန်းအစီအစဉ် ရေးဆွဲခြင်း							
၇။ စီမံကိန်းလုပ်ငန်းခွဲ တိုးတက်မှု စောင့်ကြည့် အစည်းအဝေး							
၇.၁။ အစည်းအဝေး ပထမအကြိမ်							
၇.၂။ အစည်းအဝေး ဒုတိယအကြိမ်							
၇.၃။ အစည်းအဝေး တတိယအကြိမ်							
၇.၄။ အစည်းအဝေး စတုတ္ထအကြိမ်							
၇.၅။ အစည်းအဝေး ပဉ္စမအကြိမ်	၂၅	၀၃	၀၅	၀၃	၀၅	၀၃	၀၅
၈။ စီမံကိန်းလုပ်ငန်းခွဲ အပြီးသတ်စစ်ဆေးခြင်း အစည်းအဝေး	၂၉	၀၃	၀၅	၀၃	၀၅	၀၃	၀၅
၉။ လူတုတ်ဆေးပွဲအစည်းအဝေး	၁၈	၀၃	၀၅	၀၃	၀၅	၀၃	၀၅

၂၀၁၉ ခုနှစ် ဇူလိုင်လ ၁၅ ရက်နေ့



၈။ လူထုစီမံကိန်း၏ လာမည့် ( ၄ ) နှစ်အတွက် အကျုံးဝင်သော ဦးစားပေး ဖွံ့ဖြိုးတိုးတက်မှု လုပ်ငန်း အစီအစဉ်များအားဖော်ပြပါ။

အဆင့်	ကျေးရွာအတွက် ဦးစားပေး ဖွံ့ဖြိုးတိုးတက်မှု လုပ်ငန်းစဉ်များ	အဆိုပြုသူ (အမျိုးသားများ/ အမျိုးသမီးများ/အမျိုးသား+ အမျိုးသမီး)	ခန့်မှန်းကုန်ကျ စရိတ်	အကျိုးခံစားခွင့်ရှိသူ ခန့်မှန်းခြေ အရေအတွက်
၁	မီးကြို၊ တိုင်အွယ်တင်းခြင်း	ကျား + မ	၁၁၂၄၀၀၀၀	၁၁၂၄
၂	လမ်း ပြုပြင်ခြင်း	ကျား + မ	၁၅၀၀၀၀၀၀	၁၁၂၄
၃	ကျောင်းဆောင်ဆောက်လုပ်ခြင်း	ကျား + မ	၂၀၀၀၀၀၀၀	၁၁၂၄
၄	ကန်စိုစွန်းမ	ကျား + မ	၁၅၀၀၀၀၀၀	၁၁၂၄
၅				

၉။ လူထုစီမံကိန်း၏ လာမည့် ( ၄ ) နှစ်အတွက် အကျုံးမဝင်သော ဦးစားပေး ဖွံ့ဖြိုးတိုးတက်မှု လုပ်ငန်း အစီအစဉ်များအားဖော်ပြပါ။

အဆင့်	ကျေးရွာအတွက် ဦးစားပေး ဖွံ့ဖြိုးတိုးတက်မှု လုပ်ငန်းစဉ်များ	အဆိုပြုသူ (အမျိုးသားများ/ အမျိုးသမီးများ/အမျိုးသား+ အမျိုးသမီး)	အခန်းကဏ္ဍ
၁	နိမ့်တွင်းမြူ	မ	
၂	စိုက်ပျိုးရေး နည်းပညာ	ကျား + မ	
၃	ကွန်ပျူတာသင်တန်း	ကျား	
၄	ပရဟိတ ယာဉ်	ကျား	
၅			

ခေါင်းဆောင်၊ ကျေးရွာစီမံကိန်းအထောက်အကူပြုကော်မီတီမှ အတည်ပြုသည်။

အမည်၊ ဦးစော်ဝင်း လက်မှတ်၊  နေ့စွဲ ၂၀၁၇.၀၉.၂၉

ပုံစံ - ၀ - ၄ ကျေးရွာအုပ်စုစီမံကိန်းလုပ်ငန်းခွဲရွေးချယ်ခြင်းပုံစံ (Form PC 4)

လမ်းညွှန်ချက်၊ စီမံကိန်းလုပ်ငန်းခွဲရွေးချယ်မှုအစည်းအဝေးပြီးနောက်တွင် ကျေးရွာအုပ်စုမှ CF/TFဝို.၏ အကူအညီရယူ၍ ကျေးရွာစီထောက်ကော်မတီမှ လက်မှတ်ရေးထိုးပြီး အဆိုပါပုံစံအား ပြည့်စုံအောင်ဖြည့်သွင်းရမည်။ ဤပုံစံအား ပြည့်စုံစွာဖြည့်သွင်းပြီးပါက ကျေးရွာအုပ်စုမှ ပြီးတိုးတက်ရေးစီမံချက်တွင် TPIC သို့ ပေးပို့ရန်အတွက် နောက်ဆက်တွဲအဖြစ် ထားရှိရမည်။ CF မှ ကျေးရွာတစ်ရွာချင်းစီ၏ စီမံကိန်းလုပ်ငန်းခွဲဆိုင်ရာ အချက်အလက်များကို MIS သို့ ထည့်သွင်းရမည်။ (ယခုနှစ်စီမံကိန်းလုပ်ငန်းခွဲ မလုပ်ကိုင်သော ကျေးရွာများ မပါဝင်ပါ။)

ကျေးရွာစည်းရုံးရေးမှူး/ဝန်ထမ်းအမည် ဦးကျော်စင်အောင်

နေ့စွဲ ၂၀.၁၀.၂၀၀၉

စက်ဝန်းအားအမှတ်ဖြစ်ပေါ်(V) □ စက်ဝန်း(၀) □ စက်ဝန်း(၂) □ စက်ဝန်း(၃) □ စက်ဝန်း(၄)

ပြည်နယ်/တိုင်း ဧရာဝတီ ပြည်နယ်

ကျေးရွာအမည်	ဆောင်ရွက်မည့် လုပ်ငန်းများ	အတိုင်းအတာ	ခန့်မှန်း တိုက်ရိုက် အကျိုးခံစားခွင့် ရှိသူများ	အဆိုပြု တင်ပြသူ	ခန့်မှန်းကုန်ကျစရိတ်			စုစုပေါင်း
					စီမံကိန်းမှ ထည့်သွင်းမှု	ကျေးရွာမှ ထည့်သွင်းမှု	အခြားထည့်သွင်းမှု (ဖော်ပြပါ) ထည့်သွင်းငွေ   အမည်/အဖွဲ့	
တိုင်း-တော်	စက်တိုက်တွင်းတူးဖော်ခြင်း၊ (ကျေးရွာတော်၊ ကျေးရွာ ၅ နယ်)	700'-40 3000 gals 10' x 8' x 8'	၁၇၁၈	□ ကျား □ မ ဗ/ကျား+မ	၁၂၀၀၀၀၀	၂၀၀၀၀၀	၂၀၀၀၀၀	၁၂၂၀၀၀၀
လွင်း-ယလား	မီးကြို၊ မီးတိုင်ပျောက် စား၊ ခြင်း	3000'-4000 (26)တိုင်	၆၆၀	□ ကျား □ မ ဗ/ကျား+မ	၉၅၀၀၀၀၀	၂၀၀၀၀၀	၂၀၀၀၀၀	၁၀၀၀၀၀၀
ထောက်-စု	စက်တိုက်တွင်းတူးဖော် ခြင်း (ကျေးရွာတော်၊ ကျေးရွာ ၁)	700'-40 3000 gals 18' x 8' x 8'	၁၆၈၄	□ ကျား □ မ ဗ/ကျား+မ	၁၂၀၀၀,၀၀၀	၂၀၀,၀၀၀	၂၀၀,၀၀၀	၁၂,၂၀၀,၀၀၀
ကောင်း-ပင်စည်	မီးကြို၊ မီးတိုင် ပျောက်၊ မြင်း	3500'-4000 (2)တိုင်	၁၇၈၃	□ ကျား □ မ ဗ/ကျား+မ	၁၂၆၀၀၀၀၀	၃၀၀,၀၀၀	၃၀၀,၀၀၀	၁၂,၉၀၀,၀၀၀

ရာထူး ကျေးရွာအုပ်စု စီ/ထောက်ကော်မတီ ဥက္ကဋ္ဌ

အမည် ဦးကျော်စင်အောင်

လက်မှတ်

ရက်စွဲ ၂၀.၁၀.၂၀၀၉



ပုံစံ - ၈ - ၄ ကျေးရွာအုပ်စုစီမံကိန်းလုပ်ငန်းခွဲရွေးချယ်ခြင်းပုံစံ (Form PC 4)

လမ်းညွှန်ချက်၊ စီမံကိန်းလုပ်ငန်းခွဲရွေးချယ်မှုအစည်းအဝေးပြီးနောက်တွင် ကျေးရွာအုပ်စုမှ CF/TF တို့၏ အကူအညီရယူ၍ ကျေးရွာစီထောက်ကော်မတီမှ လက်မှတ်ရေးထိုးပြီး အဆိုပါပုံစံအား ပြည့်စုံအောင်ဖြည့်သွင်းရမည်။ ဤပုံစံအား ပြည့်စုံစွာဖြည့်သွင်းပြီးပါက ကျေးရွာအုပ်စုမှ မြို့တိုးတက်ရေးစီမံချက်တွင် TPIIC သို့ ပေးပို့ရန်အတွက် နောက်ဆက်တွဲအဖြစ် ထားရှိရမည်။ CF မှ ကျေးရွာတစ်ရွာချင်းစီ၏ စီမံကိန်းလုပ်ငန်းခွဲဆိုင်ရာ အချက်အလက်များကို MIS သို့ ထည့်သွင်းရမည်။ (ယခုနှစ်စီမံကိန်းလုပ်ငန်းခွဲ မလုပ်ကိုင်သော ကျေးရွာများ မပါဝင်ပါ။)

ကျေးရွာစည်းရုံးရေးမှူး/ဝန်ထမ်းအမည် ဦးကျော်အောင်၊ ၀၅၁၀၀၈

နေ့စွဲ ၂၀.၁၀.၂၀၁၇ စက်ဝန်းအားအမှတ်ခြစ်ပေးပါ။ (V)  စက်ဝန်း (၀)  စက်ဝန်း (၂)  စက်ဝန်း (၃)  စက်ဝန်း (၄)

ပြည်နယ်/တိုင်း မန္တလေး မြို့နယ် ရွှေဘို ကျေးရွာအုပ်စု ဝေဘင် ရင်း

ကျေးရွာအမည်	ဆောင်ရွက်မည့် လုပ်ငန်းများ	အတိုင်းအတာ	ခန့်မှန်း တိုက်ရိုက် အကျိုးခံစားခွင့် ရှိသူများ	အဆိုပြု တင်ပြသူ	ခန့်မှန်းကုန်ကျစရိတ်			စုစုပေါင်း
					စီမံကိန်းမှ ထည့်သွင်းမှု	ကျေးရွာမှ ထည့်သွင်းမှု	အခြားထည့်သွင်းမှု (ဖော်ပြပါ) ထည့်သွင်းငွေ၊ အမည်/အဖွဲ့	
စံခြေ	မီးကြိုပေးစနစ်၊ စွယ်တန်းခြင်း	၃၀၀' x ၄၀၀' ၂၁ တိုင်	၄၀၅	<input type="checkbox"/> ကျား <input type="checkbox"/> မ <input checked="" type="checkbox"/> ကျား + မ	၅၆၀၀၀၀၀	-	၁၅၄၄၀၀	၅,၇၉၄,၉၀၅
စခန်းခြေ	မီးကြိုးမီးတိုင်စွယ် တန်းခြင်း	၅၄၇၀၀' ၄၄ တိုင်	၁၁၃၇	<input type="checkbox"/> ကျား <input type="checkbox"/> မ <input checked="" type="checkbox"/> ကျား + မ	၁၂,၀၀၀,၀၀၀	-	၂၅၀,၀၀၀	၁၂,၂၅၀,၀၀၀
ရွာစင်	မီးကြိုးမီးတိုင်စွယ် တန်းခြင်း	၂၅၀၀' ၂၆ တိုင်	၈၀၄	<input type="checkbox"/> ကျား <input type="checkbox"/> မ <input checked="" type="checkbox"/> ကျား + မ	၅,၈၀၀,၀၀၀	-	၂၀၀,၀၀၀	၆,၀၀၀,၀၀၀
ပျံတောင်	မီးကြိုးမီးတိုင်စွယ် တန်းခြင်း	၃၈၀၀' ၃၉ တိုင်	၁၃၇၄	<input type="checkbox"/> ကျား <input type="checkbox"/> မ <input checked="" type="checkbox"/> ကျား + မ	၁၁,၈၀၀,၀၀၀	-	၂၀၀,၀၀၀	၁၂,၀၀၀,၀၀၀

ရာထူး ကျေးရွာအုပ်စု စီ/ထောက်ကော်မတီ ဥက္ကဋ္ဌ

အမည်၊ ဦးကျော်အောင်

လက်မှတ်၊ 

ရက်စွဲ၊ ..... ၂၀.၁၀.၂၀၁၇

ပုံစံ ၈-၄ ကျေးရွာအုပ်စုစီမံကိန်းလုပ်ငန်းခွဲရွေးချယ်ခြင်းပုံစံ

လမ်းညွှန်ချက်။ ။ ကျေးရွာအုပ်စုစီမံချက်ရေးဆွဲသည့်အစည်းအဝေးတွင် ဤပုံစံအားလူထုစည်းရုံးရေးမှူး / လက်ထောက်နည်းပညာမှူးတို့၏ အကူအညီဖြင့်ပြည့်စုံစွာ ဖြည့်သွင်းရမည်။ ဤပုံစံအားပြည့်စုံစွာဖြည့်သွင်းပြီးပါကကျေးရွာအုပ်စုဖွံ့ဖြိုးတိုးတက်ရေးစီမံချက်တွင်နောက်ဆက်တွဲအဖြစ်တွဲထားရမည်။ CF မှ အချက်အလက်များကို MIS သို့ ထည့်သွင်းရမည်။

ကျေးရွာစည်းရုံးရေးမှူး/ဝန်ထမ်းအမည် ဒေါ်အေးအေး၊ ဒေါ်အေးအေး

နေ့စွဲ ၂၀၂၀.၀၀.၂၀၁၇ စက်ဝန်းအားအမှတ်ဖြစ်ပေးပါ(✓)၊ စက်ဝန်း(၀)၊ စက်ဝန်း(၂)၊ စက်ဝန်း(၃)၊ စက်ဝန်း(၄)

ပြည်နယ်/တိုင်း မန္တလေး၊ ပြနယ် ရွာအုပ်စု၊ ကောင် အေး

ကျေးရွာအမည်	ဆောင်ရွက်မည့် လုပ်ငန်းများ	အတိုင်းအတာ	ခန့်မှန်း တိုက်ရိုက်အကျိုး ခံစားခွင့်ရှိသူများ	အဆိုပြုတင်ပြသူ	ခန့်မှန်းကျန်ကျစရိတ်			စုစုပေါင်း
					စီမံကိန်းမှ ထည့်ဝင်မှု	ကျေးရွာမှ ထည့်ဝင်မှု	အခြားထည့်ဝင်မှု (ဖော်ပြပါ) ထည့်ဝင်ငွေ   အမည်/အဖွဲ့	
ကံကျ	မိ.ဖြိုး မိ.တို့ ၆ သွယ်တန်းခြင်	၂၆၀၀' ၃၀ဆိုင်	၉၈၆	<input type="checkbox"/> ကျား <input type="checkbox"/> မ <input checked="" type="checkbox"/> ကျား+မ	၁၀,၇၀၀,၀၀၀	၃၀၀,၀၀၀	၁၁,၀၀၀,၀၀၀	
				<input type="checkbox"/> ကျား <input type="checkbox"/> မ <input type="checkbox"/> ကျား+မ				
				<input type="checkbox"/> ကျား <input type="checkbox"/> မ <input type="checkbox"/> ကျား+မ				
				<input type="checkbox"/> ကျား <input type="checkbox"/> မ <input type="checkbox"/> ကျား+မ				

ရာထူး ကျေးရွာအုပ်စု စီ/ထောက်ကော်မတီ ဥက္ကဋ္ဌ အမည် ဒေါ်ခင်အေး လက်မှတ် ရက်စွဲ ၂၀.၀၀.၂၀၁၇







အကြောင်းကိုလည်း ခေးခွန်များနှင့် တောင်ခေးခွေး ခြံပါသည်။  
လုပ်ငန်းများ လုပ်ဆောင်ရာတွင် ဖွဲ့စည်းခြင်းဖြင့်သာမူ ဒီဇိုင်းနှင့် လျှင်မြန်  
တိကျစွာ တုံ့ပြန်ဖြေရှင်းပေးနိုင်စေရန်အတွက် ကျေးဇူးပြုလုပ်ပေးခြင်း  
ဆွေးနွေးခဲ့ကြပါသည်။ စာရေးဆရာကြီးကြီးကြီးကြီးကြီးကြီးကြီးကြီးကြီးကြီး  
များနှင့် အသစ်ဆင့် စီးဆင်းပုံများကိုလည်း ကျေးဇူးပြုလုပ်ပေးခြင်း  
ဆွေးနွေးခဲ့ပါသည်။ ဆက်လက်ပြီး လုပ်ငန်းလုပ်ငန်းကြီးကြီးကြီးကြီးကြီး  
အကြောင်းကိုအိမ်ထောင်နှင့် မှ ဆွေးနွေးခဲ့ပါသည်။ လုပ်ငန်းများ ရေရှည်တည်  
တံ့နိုင်ခြင်းအတွက် အသစ်ဆင့် အသစ်ဆင့် အသစ်ဆင့် အသစ်ဆင့် အသစ်ဆင့်  
ရေး အိမ်ထောင်များ လိုအပ်ကြောင်း၊ ကျေးဇူးပြုလုပ်ပေးခြင်းနှင့်  
ရန်ပုံငွေများလည်း ကောက်ခံထားသည့်ကြောင်း၊ ဥပမာများဖြင့် ကျေးဇူး  
ပြုလုပ်ပေးခြင်းအတွက် ဆွေးနွေးခဲ့ပါသည်။ ကျေးဇူးပြုလုပ်ပေးခြင်း  
ပါဝင်မှုတို့အတွက် အသစ်ဆင့် အသစ်ဆင့် အသစ်ဆင့် အသစ်ဆင့် အသစ်ဆင့်  
နှင့် တာဝန်ယူမှုများကိုစိုးရိမ်စေခြင်းဖြင့် မှ ဆွေးနွေးခဲ့ပါသည်။ ကျေးဇူးပြုလုပ်  
ပေးခြင်းအတွက် အရေးများ ပြုကြောင်း၊ ထိုအခွင့်အရေးများကို သိရှိပြီး  
အထူးချွန်တတ်ဖို့ လိုအပ်ကြောင်း၊ ဆုံးဖြတ်ချက်ချမှတ်ခြင်းနှင့် တွေ့ရှိသိရှိ  
ပြီး ထိုစဉ် အချက်အလက်တွေ ရယူဖို့ ဆွေးနွေးခဲ့ပါသည်။  
ကျေးဇူးပြုပြီး စေတနာရှိစွာ အကူအညီပေးပေးခြင်း၊ တာဝန်ယူမှုများကို စေတနာ  
ရွာ အားလပ်အချိန်ဖြင့်ဖြင့်ဖြင့်ဖြင့်ဖြင့်ဖြင့်ဖြင့်ဖြင့်ဖြင့်ဖြင့်ဖြင့်ဖြင့်ဖြင့်ဖြင့်  
ကျေးဇူးပြုပြီး အိမ်ထောင်များကို ရှိစွာ ဆွေးနွေးခဲ့ပါသည်။ ဆက်လက်၍  
စိတ်ကိန်းမှ သတ်မှတ်ထားသော အခွင့်အရေး၊ အခွင့်အရေး ကျင့်ဝတ်များကို  
ကျေးဇူးပြုပြီး အကူအညီပေးပေးခြင်းဖြင့် ဆွေးနွေးခဲ့ပါသည်။  
ထို့အပြင် ကျေးဇူးပြု အကူအညီပေးပြီး စေတနာရှိစွာ အကူအညီပေးခြင်း  
စိတ်ကိန်းကို စိတ်ဝင်စားစေရန် ကျေးဇူးပြုလုပ်ပေးခြင်း (၂) ဦးကို  
ကျေးဇူး (၁) ဦး (၂) ဦး (၃) ဦး ပေးချက်ပါသည်။ ကျေးဇူးပြုလုပ်ပေးခြင်း  
တစ်ကြိမ်အတွက်အတွက် အကူအညီပေးခြင်းများဖြင့်လည်း စိတ်ကိန်းကို စိတ်ဝင်စားစေရန်  
ကြောင့် လုပ်ပေးခြင်း၊ ကျေးဇူးပြုလုပ်ပေးခြင်း ပြုခဲ့ပါသည်။



သက်ရောက်မှု များကိုလည်း ကျေးဇူးလူလူစား နားလည်နိုင်သော ဥပမာ  
များဖြင့် ရှင်းပြခဲ့ပါသည်။ ထို့အပြင် ကျေးဇူးစာတိုက် ဦးစားပေး လုပ်ငန်း  
များ ရွေးချယ်ရာတွင် လိုချင်တာနဲ့ လိုအပ်တာကို ကွဲပြားစေရောင်း  
ဥပမာများဖြင့် ရွေးဖွဲ့ခဲ့ပြီး ကျေးဇူးလူလူ၏ အများဆုံးစာတိုင်း  
ဦးစားပေး လုပ်ငန်းများကို ရွေးချယ်ခဲ့ပါသည်။ ဦးစားပေး လုပ်ငန်း များ  
ရွေးချယ် ဖြီးစေအောင် ကျေးဇူး၏ (၄) နှစ်စာ ဖွံ့ဖြိုးရေး စာစီစာတို  
ကို ရေးဆွဲခဲ့ပါသည်။

ကျေးဇူး ဖွံ့ဖြိုးရေး စာစီစာတိုများ ရေးဆွဲ ရွေးချယ်ပြီး  
စေအောင် အင်အား ထိုလုပ်ငန်း များ လုပ်ကိုင် အကောင်အထည် ဖော်နိုင်ရန်  
ကျေးဇူးတွင် ကော်မတီများ ဖွဲ့စည်းရန် လိုအပ်ကြောင်းကို ထပ်မံရှင်းပြ  
ခဲ့ပါသည်။ ကော်မတီများ ဖွဲ့စည်းရန် အတွက် ကျေးဇူး ၏ စေတနာ  
ကော်မတီ ဖွဲ့စည်းပုံ နှင့် အုပ်စု ကော်မတီ ဖွဲ့စည်းပုံတို့ကို ပထမဦးစွာ  
ရှင်းပြခဲ့ပြီး ကော်မတီဝင် များ၏ တာဝန် ထွာရာ များကို ထပ်မံရှင်းပြ  
ခဲ့ပါသည်။ ကော်မတီများ ရွေးချယ်ရာတွင် ဆွေးနွေး ဖြေရှင်း များ ပေါ်ပေါက်  
လျှင်၊ ရောရာ မျှန် ရွေးချယ်တတ်ရန် အရေးကြီးကြောင်း ဆွေးနွေး ခဲ့ပြီး  
ကျေးဇူးလူလူ အများစုအား ဆွေးနွေး ကော်မတီဝင် များကို ရွေးချယ်ခဲ့  
ပါသည်။

အကြောင်း အရာများ အားလုံးကို အနှစ်ချုပ်ပြီး အစည်းအဝေး  
အောင်မြင်စွာ ဖြီးဆုံးကြောင်းနှင့် ကျေးဇူးတင်ရှိ ကြောင်း ဖြေကြားခဲ့သည်။  
ကော်မတီဝင် များ အားလုံးကို အကျယ်အဝန်း များ ပြောခဲ့ပြီး လက်မှတ်ရေးထိုး  
စေခဲ့ပါသည်။ ကျေးဇူး ၏ စေတနာ ကော်မတီဝင်များ နှင့် မှတ်တမ်း စာတို  
ရိုက်ကူး နှုတ်ပေးခြင်း စီမံကိန်း မိတ်ဆက် အစည်းအဝေး အောင်မြင်စွာ  
ဖြစ်ပွားခဲ့ပါသည်။

ကလေးအလိုက် အခက်အခဲမှတ်တမ်း

ကလေးအလိုက် ဦးထူးပေးပို့ ပြီးရလုပ်ငန်းရရှိမှု

	စဉ်	လုပ်ငန်း	အဆိုပြုသူ	လ/နံ	လုပ်ဆောင်ပေးသည့်သူ	ပြစ်ပမှုဆောင်ရာ ပေးသူ
အခြေခံအထောက်အပံ့	၀	မီးကြီး၊ ဝိုင်ဘွယ်ပင်တူးခြင်း	ကျား၊ မ	၁၀၊ ၁၇	ဦးကျော်	
	၂	လမ်းပြုပြင်ခြင်း	"	"	"	
	၃	စကျင်းစတောက်လုပ်ခြင်း	"	"	"	
	၄	ဘက်စုံခင်းစ	"	"	"	
	၅					
အသက်မွေးဝမ်းကြောင်း/ စိုက်ပျိုးရေး	၀					
	၂					
	၃					
	၄					
	၅					
ကျန်းမာရေးနှင့် အာဟာရ	၀					
	၂					
	၃					
	၄					
	၅					
ပညာရေး	၀					
	၂					
	၃					
	၄					
	၅					
အခြား	၀					
	၂					
	၃					