



ပြည်ထောင်စုမြန်မာနိုင်ငံတော်အစိုးရ
 စိုက်ပျိုးရေး၊ မွေးမြူရေးနှင့် ဆည်မြောင်းဝန်ကြီးဌာ
 ကျေးလက်ဒေသဖွံ့ဖြိုးတိုးတက်ရေးဦးစီးဌာန

National Community Driven Development Project
 လူထုမဟိုပြုခီမိကိန်း၊ လှိုင်းဘွဲမြို့နယ်

ကျေးရွာဖွံ့ဖြိုးရေးအစီအစဉ်



ကမော့ကချူးကျေးရွာအုပ်စု
 ကမော့ကချူးကျေးရွာ

မာတိကာ

<u>စဉ်</u>	<u>အကြောင်းအရာ</u>	<u>စာမျက်နှာ</u>
၁။	လှိုင်းဘွဲ့မြို့နယ်အခြေပြမြေပုံ	၁
၂။	ကျေးရွာမြေပုံ (တည်နေရာ)	၂
၃။	အုပ်စုတွင်ပါဝင်သော ကျေးရွာများစာရင်း	၃
၄။	ကျေးရွာအခြေခံအချက်အလက်များ (ကျေးရွာသမိုင်းကြောင်း)	၄-၇
၅။	လူထုပူးပေါင်းပါဝင်သော လူမှုဆန်းစစ်ခြင်းနှင့် အကဲဖြတ်ခြင်း လုပ်ငန်းစဉ် (PSA/PRA) အကျဉ်းချုပ်ဇယား	၈
၆။	ကျေးရွာဖွံ့ဖြိုးရေးအစီအစဉ်အတွက်အသုံးပြုခဲ့သော PRA tools တစ်ခုချင်းစီအတွက် သုံးသတ်ချက်များ	
	၁။ ကျေးရွာလူမှုရေးနှင့်အရင်းအမြစ်ပြမြေပုံ (Social Map)	၉-၁၀
	၂။ ရာသီခွင်ပြပြကွဲဒီဇိုင်း (Seasonal Cleander)	၁၁-၁၂
	၃။ ဥစ္စာနေကြွယ်ဝမှုပြဇယား (Wealth Ranking)	၁၃-၁၄
	၄။ ကျား၊မ ပင့်ကူအိမ်သုံးသပ်ခြင်း (Cob Web)	၁၅-၁၇
	၅။ အရင်းအမြစ်အသုံးချမှုပုံစံပြဇယား (Asset Mapping)	၁၈-၂၀
	၆။ အဖွဲ့အစည်းချိတ်ဆက်မှုပြဇယား (Veen Diagram).....	၂၁-၂၃
၇။	ကော်မတီဝင်များရွေးချယ်ခြင်းနှင့် ကျေးရွာဖွံ့ဖြိုးရေးအစီအစဉ် ဆောင်ရွက်မှုမှတ်တမ်း	၂၄
၈။	ကျေးရွာအချက်အလက်များ (PC 1)	၂၅-၂၈
၉။	စီမံကိန်းစက်ဝန်းအချိန်ဇယား (PC 2)	၂၉
၁၀။	ကျေးရွာဖွံ့ဖြိုးရေးဦးစားပေးအစီအစဉ် (PC 3)	၃၀-၃၁
၁၁။	အစည်းဝေးမှတ်တမ်းများ	၃၂-၃၃
၁၂။	ကဏ္ဍအလိုက်ဦးစားပေးဖွံ့ဖြိုးရေးလုပ်ငန်းစဉ်များ	၃၄

၁။ လိုင်းဘွဲ့မြို့နယ်အခြေပြမြေပုံ

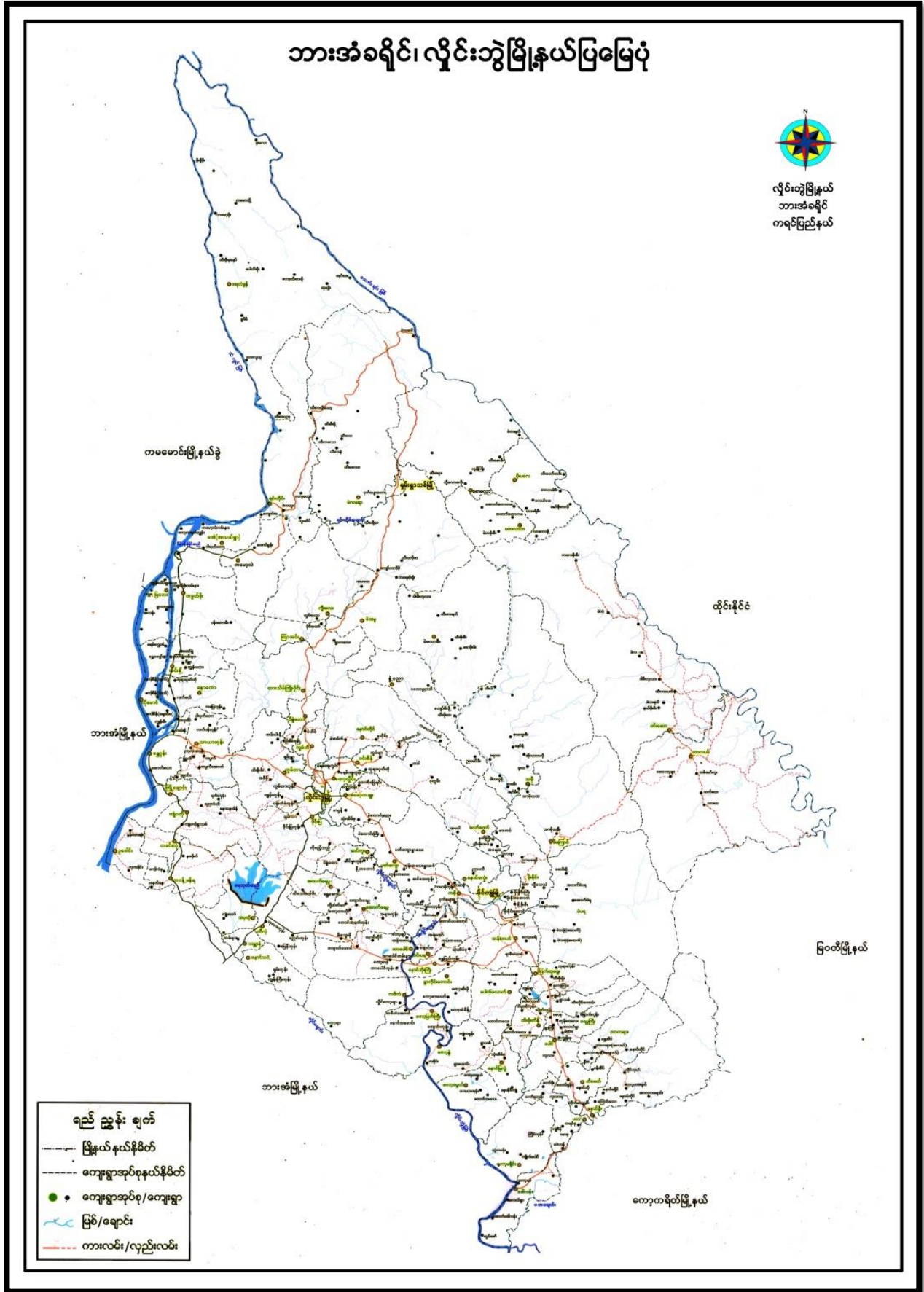

၂။ ကျေးရွာမြေပုံ (တည်နေရာ)

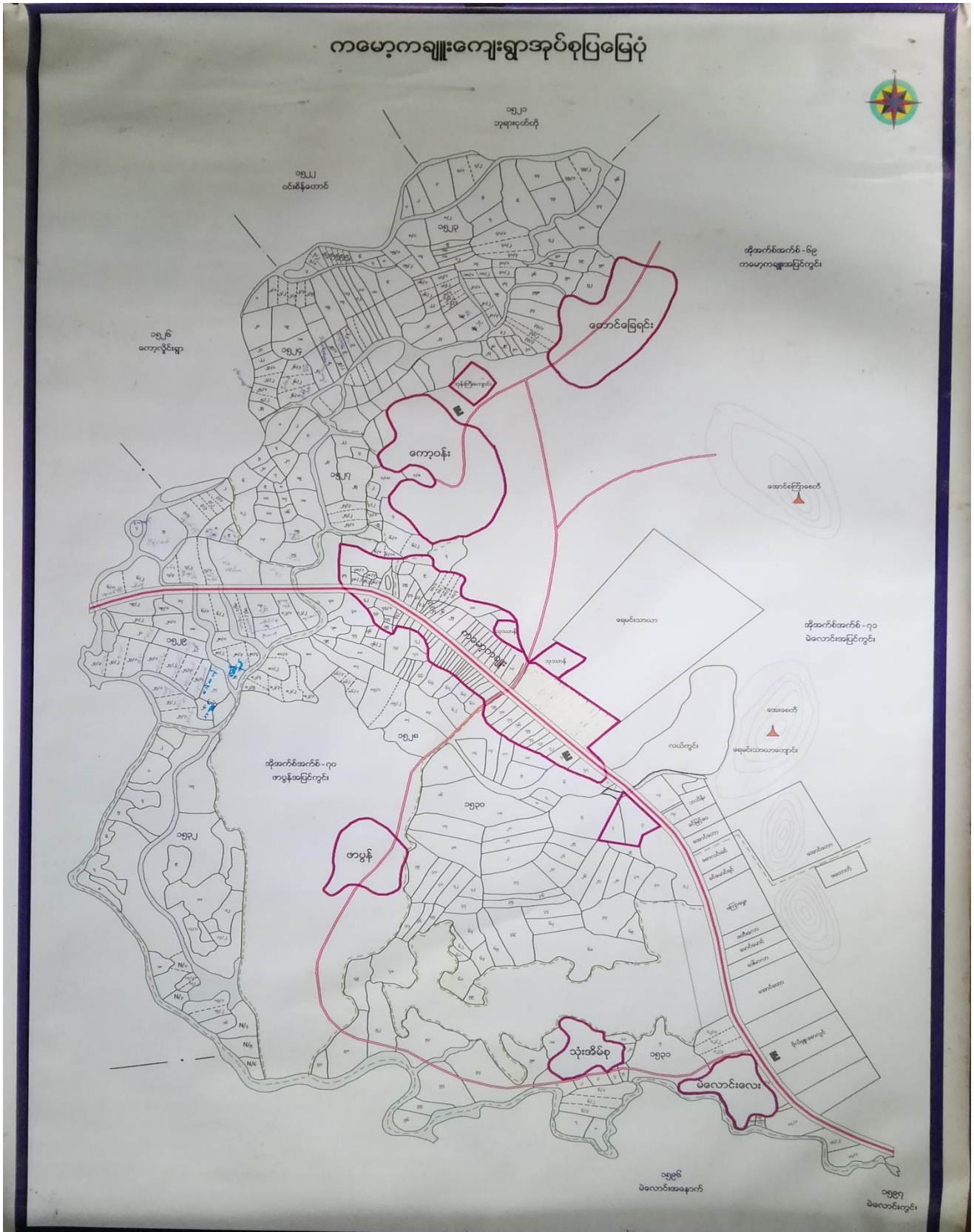

၃။ အုပ်စုတွင်ပါဝင်သော ကျေးရွာများစာရင်း

- ၁။ ကမော့ကချူး
- ၂။ ဖါပွန်
- ၃။ တောင်ခြေရင်း
- ၄။ ကော့ဝန်း
- ၅။ မဲလောင်းလေး
- ၆။ ရေမင်းသာယာ
- ၇။ သုံးအိမ်စု

တံတိုင်း၊ မူလတန်း၊ ကလေး အထက်တန်း၊ ကျောင်း၊ ဖြစ်လာတာ ကူညီ၊ နေရာများ၊
တံတိုင်း၊ ကလေးအော် (၂၀၁၆) ခုနှစ်တွင် အထက်တန်း၊ ကျောင်း၊ အက်ပါကျိုး၊
တစ်လောင့်ပါသည် - ၂၀၁၇ ခုနှစ်တွင် အ.ပ.က စာမေးကုမ္ပဏီ၊ ကလေး အ.ပ.က
စာမေးကုမ္ပဏီ၊ ကလေးအော် ကိုး၊ ဖြစ်ခဲ့ပါသည် - အ.ပ.က စာမေးကုမ္ပဏီ၊ ကျောင်း၊
ဖွဲ့စည်းမှု ဦးစီးဌာန ၁၁ (ပုဂံ) အရာထမ်း ဖွဲ့စည်းပေးခဲ့ပါသည် -
ကျောင်းအောင်စံနှုန်း ၁၇၀' x ၅၃၀' အထက် (၂၁) တပ်ကို နိုင်ငံတော်မှ
ကျွန်ုပ်တို့၊ (၃၀) ကျော်ကျော် ဖြစ်၊ အောက်ပျော်ပေး၊ ခဲ့ပါသည် - ကိုးအချို့က
အ.ပ.က ကျောင်းအုပ်ဆရာကြီး၊ မှ ဦးစားလေး၊ ကားအံ ၁ ဖြစ်ပါသည် -
ကျောင်းတိုင်း ဝေးရာမှာ ၂၆၀' x ၅၃၀' - ၁၃ နေရာ ဖြစ်ပါသည် - ကိုးအချို့က
မှတိုင်း ၂၀၀၄ - ခုနှစ် မှစ၍ ကျောင်းအုပ်ဆရာကြီး၊ ဒေါ်ဤဤ၊ ဝက်တပ်
တွင် ကွဲ အောင် ကိုး၊ ကိုးဖြစ်ခဲ့ပါသည် - ဝေဒနာရှိ ဆရာကြီး၊ မှာ ဆရာမ
ဒေါ်တင်တင်နှင့် ဖြစ်ပါသည် -

“ မူကြိုကျောင်း ”

စာမေးကုမ္ပဏီ၊ ကျေးရွာ ကလေး နှစ် နှစ် မူလတန်း၊ ကြိုကျောင်း၊ ကြို ၂၀၁၃
ခုနှစ်တွင် အောင် ဖွဲ့စည်း ခဲ့ပါသည် - မြေအကျယ် ဒေါ်အောင်ကျောင်း၊ ဝက် မှ
NGO အဖွဲ့ နှင့် ရွာသူရွာသား အားလုံး ကိုယ်ပိုင် ဖွဲ့စည်း ခဲ့ပါသည် -

“ ဝိန်းစား တပ်တိုကျောင်း (ကောင်းကောင်း) နှင့် အောင်စွေ ”

ကျွန်ုပ်တို့က ၁၅ နှစ်မှ စာမေးကုမ္ပဏီ၊ ရွာအော် ဖြစ်သူ ဦး၊ ဖျော်
ဒေါ်ခင်ကျော် နှင့် မောင်နှမအဖွဲ့မျိုး များ က တာဝန်ယူ ကျိုး၊ မျှော်ကြိုး၊ ကာ
ကောင်းကောင်း ဆရာတော်ဘာ၊ ပျူဒါန့် ခဲ့ပါသည် - ၂၀၁၁ - ခုနှစ်တွင် ကောင်း
ကောင်း ဆရာတော် အိတ် ဥပဒေ၊ မျှော် ဝိန်းစား တပ်တိုကျောင်း (ကောင်း
ကောင်း) ၁။ စာမေးကုမ္ပဏီ၊ ကျေးရွာ ကို အောင်စွေ များ၊ ကျောင်း၊ ဖြစ်အောင်
ဝိန်းစား ခဲ့ပါသည် - တစ်လအတွင်း၊ ကိုးခေါက်တော် တစ် ချက်တော်
ဒေသနာ ၆၅၀ မြေပမာဏ ကျောင်း၊ ပခင်မြို့၊ ကိုးတော်တင်ပို့တင် ပခင်ပါ
သည် - ကျေးရွာ တွင် ဝိန်းစား တပ်တို ကျောင်းလေး တွင် မဟာမောင်စီ

ကမ္ဘာကဗျားများကောင်းကင်ခြင်း၊ ခုစားစားကောင်းစွာ စိတ်ကူး
 စိတ်ကူးများနှင့် နေပုံနှင့် နေထိုင်ခြင်း၊ ငွေကြေး၊ ငွေ၊ ငွေကြေး၊ ငွေကြေး
 ကောင်းသည် - ကမ္ဘာကဗျားများကောင်းကင်ကောင်းစွာ ဖွဲ့ခြင်း၊ စိတ်ကောင်းကောင်း
 ကောင်းကင်ကောင်းကင်သည် - အပိုင်း၊ ပါဝင်ပြီး၊ အပိုင်း၊ အပိုင်း၊ အပိုင်း
 နေထိုင်ခြင်းကောင်းကင်သည် - နေထိုင်ခြင်း၊ နေထိုင်ခြင်း၊ နေထိုင်ခြင်း
 စားထိုင်ခြင်းကောင်းကင်သည် - နေထိုင်ခြင်း၊ နေထိုင်ခြင်း၊ နေထိုင်ခြင်း
 စားထိုင်ခြင်းကောင်းကင်သည် - ကမ္ဘာကဗျားများကောင်းကင်ကောင်းစွာ
 စားထိုင်ခြင်းကောင်းကင်သည် - ကမ္ဘာကဗျားများကောင်းကင်ကောင်းစွာ
 စားထိုင်ခြင်းကောင်းကင်သည် - ကမ္ဘာကဗျားများကောင်းကင်ကောင်းစွာ
 စားထိုင်ခြင်းကောင်းကင်သည် - ကမ္ဘာကဗျားများကောင်းကင်ကောင်းစွာ

“ ကျေးဇူးတင်အားတင်အားတင် ”

- ၁) နေထိုင်ခြင်း၊ နေထိုင်ခြင်း၊ နေထိုင်ခြင်း၊ နေထိုင်ခြင်း၊ နေထိုင်ခြင်း
 အားတင်အားတင်အားတင်အားတင်အားတင်အားတင်အားတင်အားတင်အားတင်
- ၂) နေထိုင်ခြင်း၊ နေထိုင်ခြင်း၊ နေထိုင်ခြင်း၊ နေထိုင်ခြင်း၊ နေထိုင်ခြင်း
 အားတင်အားတင်အားတင်အားတင်အားတင်အားတင်အားတင်အားတင်
- ၃) နေထိုင်ခြင်း၊ နေထိုင်ခြင်း၊ နေထိုင်ခြင်း၊ နေထိုင်ခြင်း၊ နေထိုင်ခြင်း
 အားတင်အားတင်အားတင်အားတင်အားတင်အားတင်အားတင်အားတင်
- ၄) နေထိုင်ခြင်း၊ နေထိုင်ခြင်း၊ နေထိုင်ခြင်း၊ နေထိုင်ခြင်း၊ နေထိုင်ခြင်း
 အားတင်အားတင်အားတင်အားတင်အားတင်အားတင်အားတင်အားတင်

၅။ လူထုပူးပေါင်းပါဝင်သော လူမှုဆန်းစစ်ခြင်းနှင့် အကဲဖြတ်ခြင်းလုပ်ငန်းစဉ် အကျဉ်းချုပ်ဇယား

လူထုမဟိုပြု စီမံကိန်း

လူမှုဆန်းစစ်ချက် (DRA) နှင့် သက်ဆိုင်သော အချက်အလက်များ

ကျေးရွာအုပ်စု - ကမောက်ချောင်း

ကျေးရွာ - ကမောက်ချောင်း

စဉ်	ဆေးစစ်ခြင်း ရက်စွဲ	အကြောင်းအရာ	ဆေးစစ်ခြင်းဆောင်ရွက်ခဲ့သော		ပါဝင်သူ အရေအတွက်
			သင်္ဘော	အဖွဲ့	
			ကျား	မ	
၁	၄.၇.၂၀၁၉	လူမှုဆန်းစစ်ခြင်းအခြေပြုခြင်းနှင့် ဆန်းစစ် ချက်များ	၁၅	၁၅	၃၀
၂	၄.၇.၂၀၁၉	ပစ္စည်းအခြေပြုခြင်းနှင့် ဆန်းစစ်ချက်များ	၃၆	၄၀	၇၆
၃	၄.၇.၂၀၁၉	ကျေးရွာရှိ ကျေးအဖွဲ့နှင့် ဆိုင်ဆိုင်များ အား စုံစမ်း မှု နှင့် စီမံခန့်ခွဲမှုအစီအစဉ် သတ်မှတ်ခြင်း နှင့် ဆန်းစစ် ချက်များ	၅၀	၅၆	၁၀၆
၄	၄.၇.၂၀၁၉	စာတိုက်ဖြင့် ပြုစုပေးခြင်း နှင့် ဆန်းစစ်ချက်များ	၁၅	၁၅	၃၀
၅	၄.၇.၂၀၁၉	ပစ္စည်းအခြေပြုခြင်း သတ်မှတ်ခြင်း နှင့် ဆန်းစစ် ချက်များ	၅၁	၅၆	၁၀၇
၆	၄.၇.၂၀၁၉	ပစ္စည်း (ကျေးရွာတွင် ပြုစုပေးခြင်း အစဉ် များ ၊ စိုက်ခင်း မှု ပြု ပုံစံ) ဆန်းစစ် ချက်များ	၁၅	၁၅	၃၀

၆။ ကျေးရွာဖွံ့ဖြိုးရေးအစီအစဉ်အတွက်အသုံးပြုခဲ့သော PRA tools
တစ်ခုချင်းစီအတွက် သုံးသတ်ချက်များ

၁။ ကျေးရွာလူမှုရေးနှင့်အရင်းအမြစ်ပြမြေပုံ (Social Map)



ပျဉ်းမေးခွဲအား အခြေပြုဆင်ခြင်ခြင်း

▲ စိုက်ပျိုးရေး၊ လုပ်ငန်း၊ လုပ်ယာလုပ်ငန်း၊ ဇွေးခြူး၊ ရေ၊ မျက်စိ၊ တို့
ကိစ္စက ပျက်စီးကြပါသည်။

▲ ရှိသော ချော့နှစ်ကစား နှင့် ဘတ်တေများ၊ ဝါးတေများ၊ ဖြောင့်
တေများ၊ ရှားပါးလာတာ များအားဖြင့်၊ ဆူဆူများ၊ ခြား၊ လာပါ
သည်။

▲ ရေအားဖြင့်၊ ရေကွဲ၊ လက်ယာခြေကချိ၊ ပျက်စီးခြင်း၊ ဝါးချိ၊ ဝါးချိ
တော်တော်၊ စတိုး နှင့် လက်ယာခြေများ၊ ရေခြားတာ စား၊
ကစားကစားပါခြင်း၊ စိုက်ပျိုးခြင်း နှင့် နောက်ကျပါသည်။

▲ စစ်ဆေးခြင်း နှင့် ကျိုးစီးမှုသည် ဘာသာ (၃) မျိုးရှိသည်။

▲ များစွာ (၂) ခုကို စစ်ဆေးခြင်း၊ စာနာခြင်း၊ ရေအားဖြင့်ကြပါသည်။

▲ မလေးပျံဆောင်မှုပေး၊ ကစားခြေများ၊ လက်ယာပါသည်။

▲ ကလေးကစားကစားကစားကစားကစားပါ၊ ရှိခြင်းအားဖြင့် ဘာ၊ ရေကွဲ
ခြင်းသည်။

▲ ကျေးဇူးကစား နှင့် ကျိုးစီးမှုများ၊ ပြင်ပကွဲ၊ ကစားများ၊
များ ဖြစ်ပါသည်။

၂။ ရာသီခွင်ပြုပြင်မှု (Seasonal Cleander)

ရာသီခွင်ဇယား

ကျေးရွာ - ကမောက်ကျေး
ကျေးရွာအုပ်စု - ကမောက်ကျေး

မြို့နယ် - ဇွဲးခွဲ
ရက်စွဲ - ၄.၇.၂၀၁၈

အကြောင်းအရာ	တန်ခူး	ကဆုန်	ဇွန်	ဇူလိုင်	ဇူလိုင်	ဆန်းသန်း	သီတင်း	သီတင်း	တပို့	ဇွန်	ဇူလိုင်	တပို့
ရာသီဥတု												
ပွဲတော်												
အလုပ်												
ဝေငွေ / ထွက်ငွေ												
နွားပျိုးရေး												
အားလပ်ချိန်												
အားလပ်ရက်												

ပါဝင်သွားသော သို့မဟုတ် မပါဝင်သော - ကျား < ၁၅ > ဦး | ၆ - < ၁၅ > ဦး

ကတိစ္ဆာန်ပြုပေးရန်အတွက်

ရက်စွဲ - ၄.၇.၂၀၀၉

ကျေးဇူး - ကံအေးအေးအေးအေး

မြို့နယ် - ရွှေဘို

ရက်စွဲ - ကံအေးအေးအေးအေး

၁ ကျေးဇူးကတိစ္ဆာန် အတိတ် ယုတ်ငြိမ်းမှု (ကံအေးအေး) တွင်၊ ယုတ်ယာယုတ်ငြိမ်း၊
ခွဲကပ်ပျိုးပျိုး၊ ယုတ်ငြိမ်း၊ ကိစ္စ အတိတ် ယုတ်ငြိမ်းပြီး၊ ကျေးဇူးမှာ တွင်
မွေးမြူရေးအဖွဲ့၊ ဇနီးအားကျတစ်၊ ၊ အိမ်အိမ် များ၊ ကိစ္စသာ ကာယကံအဖွဲ့အစည်း၊
အကျွန်ုပ်တို့ နှာမွေးကြပါသည် ။

၂ နာမည်အကျွန်ုပ်တို့ အိမ်အိမ်အား ယင်းများကို ခွဲကပ်ပျိုးပျိုးပေးချက်ပါသည် ။

၃ ဝမ်းပေါ် ချိန် ခြေထိုး၊ တစ်ဖို့တွဲ ၊ တစ်ပေါင် ၊ တစ်ဖို့ ၊ နတ်စို့ ၊ နတ်စို့ ၊ နတ်စို့ ၊
ဝမ်းပေါ်များကြပါသည် ။

၄ နတ်စို့စွဲစွဲ များ ၊ နတ်စို့များ ကတိစ္ဆာန်များ ၊ နတ်စို့ ။

၅ ဝမ်းပေါ် ၊ ဝမ်းပေါ် ၊ ကော်ကော်ပေါ် ၊ နတ်စို့ တေးတေးတေးတေးတေးတေးတေးတေးတေးတေး
ပါသည် ။ (နတ်စို့ - ယုတ်ယာယုတ်များ ၊ ကျွန်ုပ်တို့အဖွဲ့)

၆ နတ်စို့ ၊ နတ်စို့ ၊ နတ်စို့ ၊ နတ်စို့ ၊ နတ်စို့ ၊ နတ်စို့ ၊ နတ်စို့ ၊ နတ်စို့ ၊
နတ်စို့ပါသည် ။

၇ နတ်စို့ ၊ ဝမ်းပေါ် ၊ ဝမ်းပေါ် ၊ နတ်စို့ ၊ နတ်စို့ ၊ နတ်စို့ ၊ နတ်စို့ ၊ နတ်စို့ ၊
နတ်စို့များပါသည် ။

၃။ ဥစ္စာရေးကြွယ်ဝမှုပြယေား (Wealth Ranking)

မြို့နယ် - လွိုင်စင် ကျေးရွာ - ကမ္ဘောဇကျေးရွာ ကျေးရွာအုပ်စု - ကမ္ဘောဇကျေးရွာ	ဥစ္စာရေးကြွယ်ဝမှုပြယေား	၇က်စွဲ - ၄.၇.၂၀၁၈ ကျား - ၃၆ မ - ၄၀	
အဆင့်	သတ်မှတ်ချက်	အိမ်ထောင်စု အရေအတွက်	ရာခိုင်နှုန်း
ပထမအဆင့်	အိမ်ယာ ၃၀၀ ဧက၊ ကျွဲ ၁၀၀၊ ငါး ၁၀၀၊ ကား ၂ စီး၊ အိမ်ကန် ၁ နေရာ၊ ငွေ ၁၀၀၊ နှာ ၁၀၀၊ ကျွဲ ၁၀၀၊ အိမ်ကန် ၁ နေရာ၊ အိမ်ကန်	၅၂	၂၆.၃၉%
ဒုတိယအဆင့်	အိမ်ကန် ၁ နေရာ၊ အိမ်ကန်၊ ကျွဲ ၁၀၀၊ နှာ ၁၀၀၊ ကျွဲ ၁၀၀၊ အိမ်ကန် ၁ နေရာ	၈၀	၄၀.၆၀%
တတိယအဆင့်	အိမ်ကန် ၁ နေရာ၊ အိမ်ကန်၊ ကျွဲ ၁၀၀၊ နှာ ၁၀၀	၆၅	၃၂.၉၅%

ဥက္ကဋ္ဌအဖွဲ့ဝင်များ၏ စာချုပ်အရ နည်းစာချုပ်

ကျေးဇူးတင်အပ်နှံရန်

၁ ကုမ္ပဏီ၏ စီမံကိန်းနှင့် စီးပွားရေးဆိုင်ရာ အစီအစဉ်များကို အကောင်အထည်ဖော်ရာတွင် အထောက်အကူပြုပေးခဲ့ပါသည်။

၂ အစီအစဉ်အရ အကျိုးရှိအောင် အကောင်အထည်ဖော်ရာတွင် အထောက်အကူပြုပေးခဲ့ပါသည်။
၃ အစီအစဉ်အရ အကျိုးရှိအောင် အကောင်အထည်ဖော်ရာတွင် အထောက်အကူပြုပေးခဲ့ပါသည်။
၄ အစီအစဉ်အရ အကျိုးရှိအောင် အကောင်အထည်ဖော်ရာတွင် အထောက်အကူပြုပေးခဲ့ပါသည်။

၅ အစီအစဉ်အရ အကျိုးရှိအောင် အကောင်အထည်ဖော်ရာတွင် အထောက်အကူပြုပေးခဲ့ပါသည်။
၆ အစီအစဉ်အရ အကျိုးရှိအောင် အကောင်အထည်ဖော်ရာတွင် အထောက်အကူပြုပေးခဲ့ပါသည်။

၇ အစီအစဉ်အရ အကျိုးရှိအောင် အကောင်အထည်ဖော်ရာတွင် အထောက်အကူပြုပေးခဲ့ပါသည်။
၈ အစီအစဉ်အရ အကျိုးရှိအောင် အကောင်အထည်ဖော်ရာတွင် အထောက်အကူပြုပေးခဲ့ပါသည်။

၉ အစီအစဉ်အရ အကျိုးရှိအောင် အကောင်အထည်ဖော်ရာတွင် အထောက်အကူပြုပေးခဲ့ပါသည်။
၁၀ အစီအစဉ်အရ အကျိုးရှိအောင် အကောင်အထည်ဖော်ရာတွင် အထောက်အကူပြုပေးခဲ့ပါသည်။

၁၁ အစီအစဉ်အရ အကျိုးရှိအောင် အကောင်အထည်ဖော်ရာတွင် အထောက်အကူပြုပေးခဲ့ပါသည်။
၁၂ အစီအစဉ်အရ အကျိုးရှိအောင် အကောင်အထည်ဖော်ရာတွင် အထောက်အကူပြုပေးခဲ့ပါသည်။

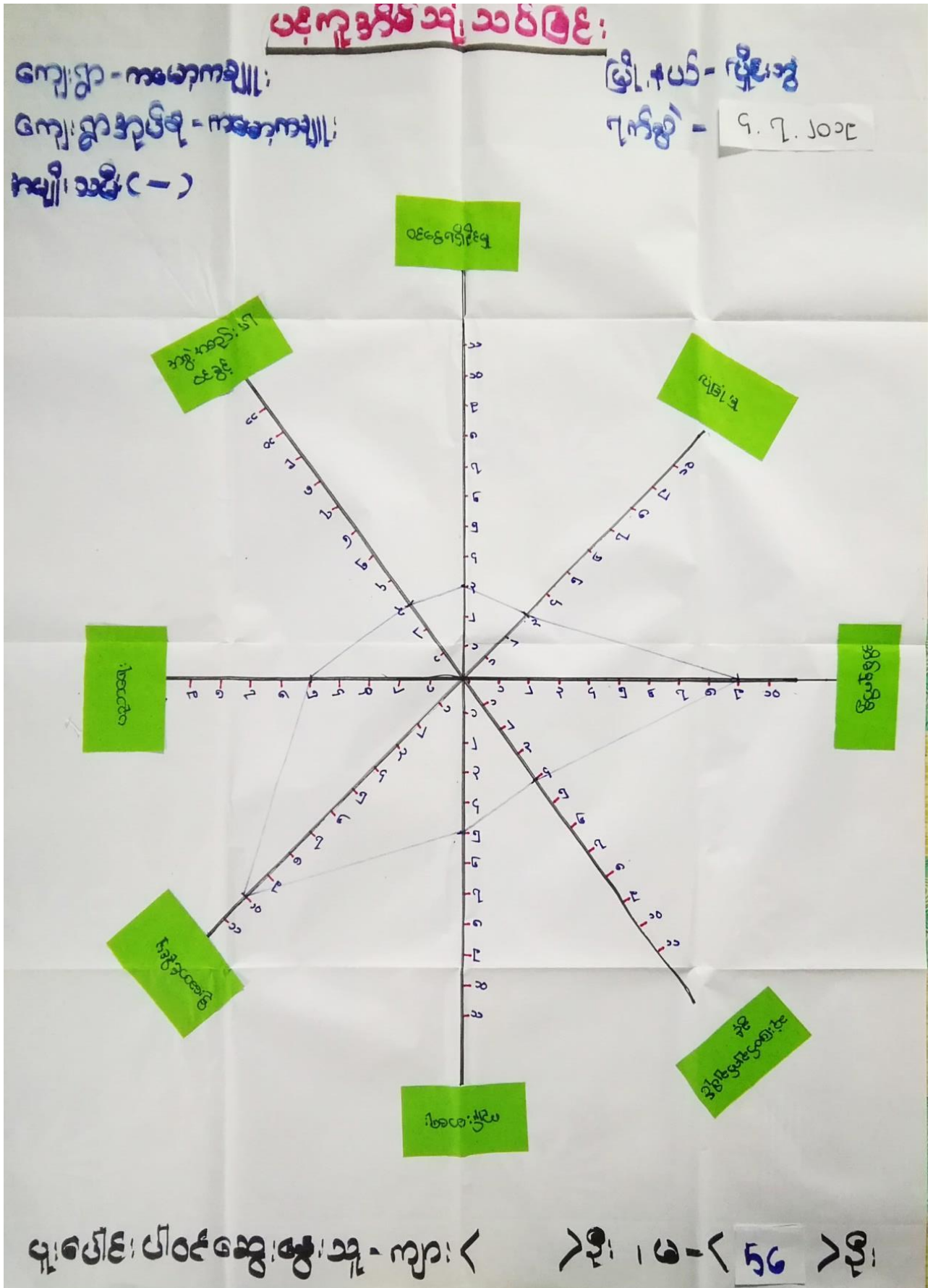

ပင်ကုန်ခွဲစားထပ်ခြင်း

ကျေးရွာ - ကမောက်ကျေး
 ကျေးရွာအုပ်စု - ကမောက်ကျေး
 အမျိုးသား (-)

မြို့နယ် - ရွှေဘို
 ရက်စွဲ - ၄.၇.၂၀၁၉

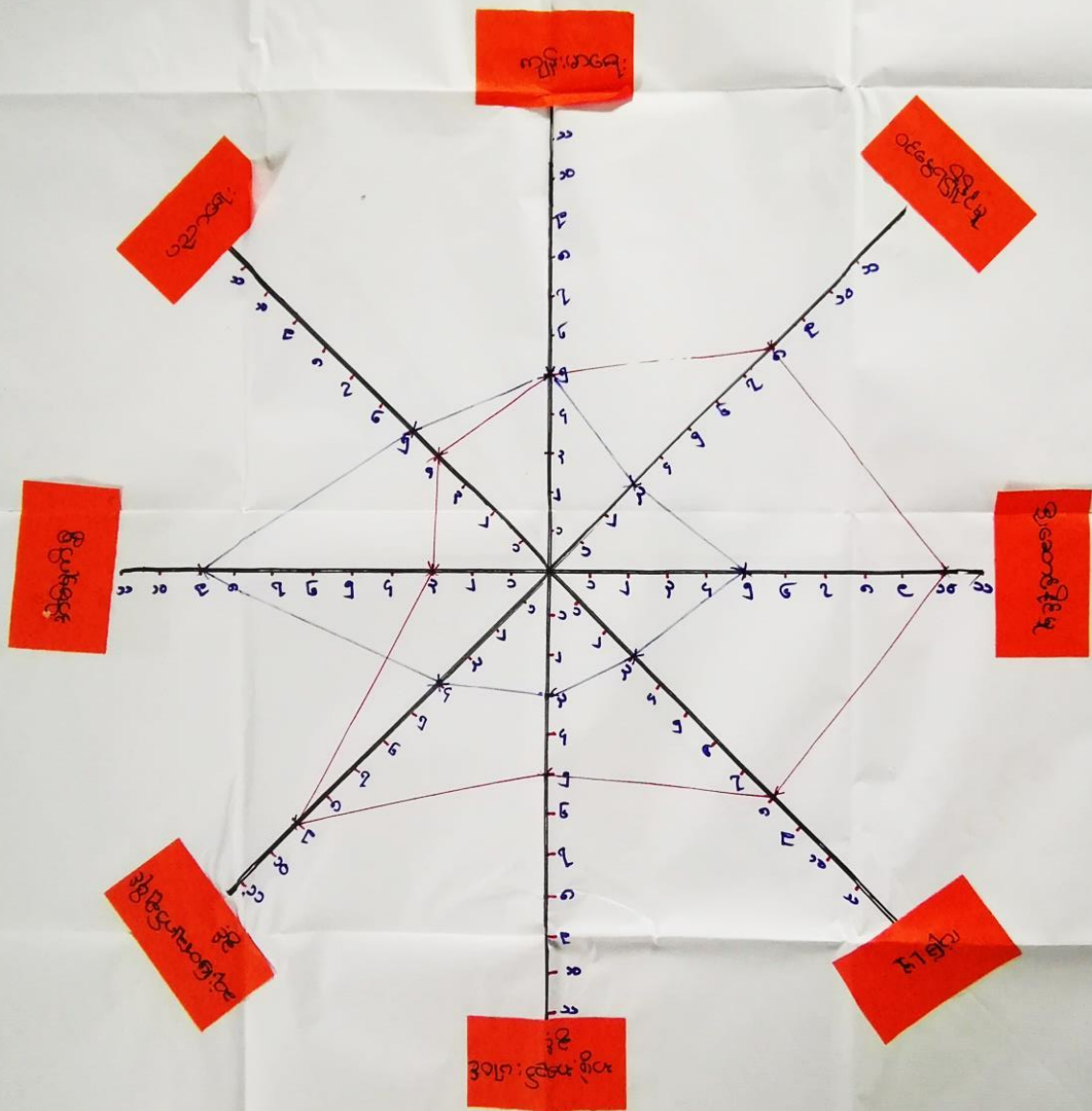

ပါယ်ဆွေစွဲ - ကျေး - < ၅၁ > ဦး - < ၆ - > ဦး

ပင်္ဂမာရ် ဘိဝိသိဒ္ဓိ

ကျေးဇူး - အထောက်အကူ

ရက်စွဲ - ၁.၇.၂၀၀၉

၁။ အမျိုးသမီးများသည် ကိစ္စမျက်စွဲ နှင့် အမျိုးကျိပ်ကောက်ကောက် ဖြစ်ပေါ်စေရန် ရှိသူ နှစ်ပါးသည် -

၂။ အမျိုးသမီးသည် ပညာရေးအားဖြင့် တောကြောင် မဖြောင့်မဆိုချေရာ၌ အဖွဲ့အစည်းပါဝင်စွာ ၊ ဦးဆောင်နိုင်မှု ၊ ဆုံးဖြတ်ချက်ချရာ၌ အားဖြင့် ၊ အတတ်တတ် -

၃။ အမျိုးသမီးများသည် ဖွားမြင် ၊ ဖွားမြင်၍ ဖွံ့ဖြိုးမှုအားဖြင့် ၊ ကာကွယ်ရေး ၊ ဝေးရေး အားဖြင့်ပါ -

၄။ ကျန်းမာရေးနှင့် အမျိုးသား ၊ အမျိုးသမီး တို့၏ အကျိုးအမြတ်ကို ထိခိုက်စေခြင်း ဖြစ်သည် -

<p style="text-align: center;">အရင်းအမြစ်အသုံးချမှုပုံစံပြဇယား (သုံးစွဲမှု)</p>			
ကျေးရွာ - ကမောက်ကျေးရွာ		ကျေးရွာအုပ်စု - ကမောက်ကျေးရွာ	
ကျေးရွာ - ကမောက်ကျေးရွာ		ကျေးရွာအုပ်စု - ကမောက်ကျေးရွာ	
ကျား	မ	ကျား + မ	
လယ်ထွက်စက်	အိမ်မှုကိရိယာ	လယ်	
ဘေးထွက်ကွင်း	စက်ချိုင်း	ကား၊ ဆိုင်ကယ်	
ခြင်းထုံးကွင်း	အာဟာရဆိုင်	ဘာသာရေးကွင်း	
ဝင်ကျော်		ခေတ် / ဘုန်းကြီးကျောင်း	
ဗလီ		အိမ်	
		လမ်း	
<p>ပူးပေါင်းပါဝင်အဖွဲ့အစည်း - ကျား (၆၁) ဦး၊ မ (၅၆) ဦး</p>			

ဘာဂျင်းစာ မြစ် ယိုးဆိုး မှုပြု ရယာ:

ကျော့ရွာ - ကမောက်ချို:

ကျော့ရွာအုပ်စု - ကမောက်ချို:

မြို့နယ် - ရွှေဘို:

ရက်စွဲ - ၄. ၇. ၂၀၁၉

ကျော့:

ခြင်းယိုးကွင်း

တောယိုးကွင်း

မထီ

ဝင်ရှောင်

မ

ခက်ချင်

ခက်ဖြင့်ဆိုင်

ခက်ဖွဲ့ကိစ္စ

ကျော့ + မ

ကာ၊ ဆိုင်ကယ်

ခိမ်

မေဝေ /
ဘုန်းကြီးကျောင်း

ယောင်ရွက်

လမ်း

တောင်ကျောင်း

လယ်

ပါဝင်ဆွဲဆွဲဆွဲ - ကျော့ < ၅၁ > ဦး၊ မ < ၅၆ > ဦး

လူမှုရေးအဖွဲ့အစည်းများ၏အကျိုးအမြတ်များ

ရက်စွဲ - ၄.၇.၁၉

ကျေးဇူး - အထောက်အပံ့များ

Δ လုပ်ထွက်ခက်၊ ဝက်ကျော၊ ဗဟို၊ ဘုံ၊ ဘိ၊ ကောယ၊ ကွမ်း၊ တို့ကို အမျိုးသားများ

အသုံးပြု၍ အမျိုးသားများသာ အသုံးပြုကြသည်။

Δ ကော်ပျပ်၊ အပျစ်၊ အစိအပိုင်း၊ ချော့တောင်း တို့ကို အမျိုးသမီးများသာ

အသုံးပြု၍ အမျိုးသမီးများသာ ကိုယ်တိုင် အသုံးပြုကြသည်။

Δ TV၊ အိမ်၊ လုပ်၊ ကား၊ ဆီ၊ အိမ်အိမ်၊ လုပ်ထွက်ခက် တို့ကို အမျိုးသားနှင့်

အမျိုးသမီးတို့က အသုံးပြုကြပါသည်။

Δ လက်၊ ဗဟို၊ အထောက်အပံ့များ၊ တို့ကို ကြီးကြီးကြောင်း၊ အချောအသုံးပြု၍ တို့ကို

အမျိုးသားများ၊ အထောက်အပံ့များ၊ အသုံးပြုကြောင်း အမျိုးသားနှင့် အမျိုးသမီး

နှစ်ဦးက အသုံးပြုကြသည်။

၆။ အဖွဲ့အစည်းချိတ်ဆက်မှုပြဇယား (Veen Diagram)

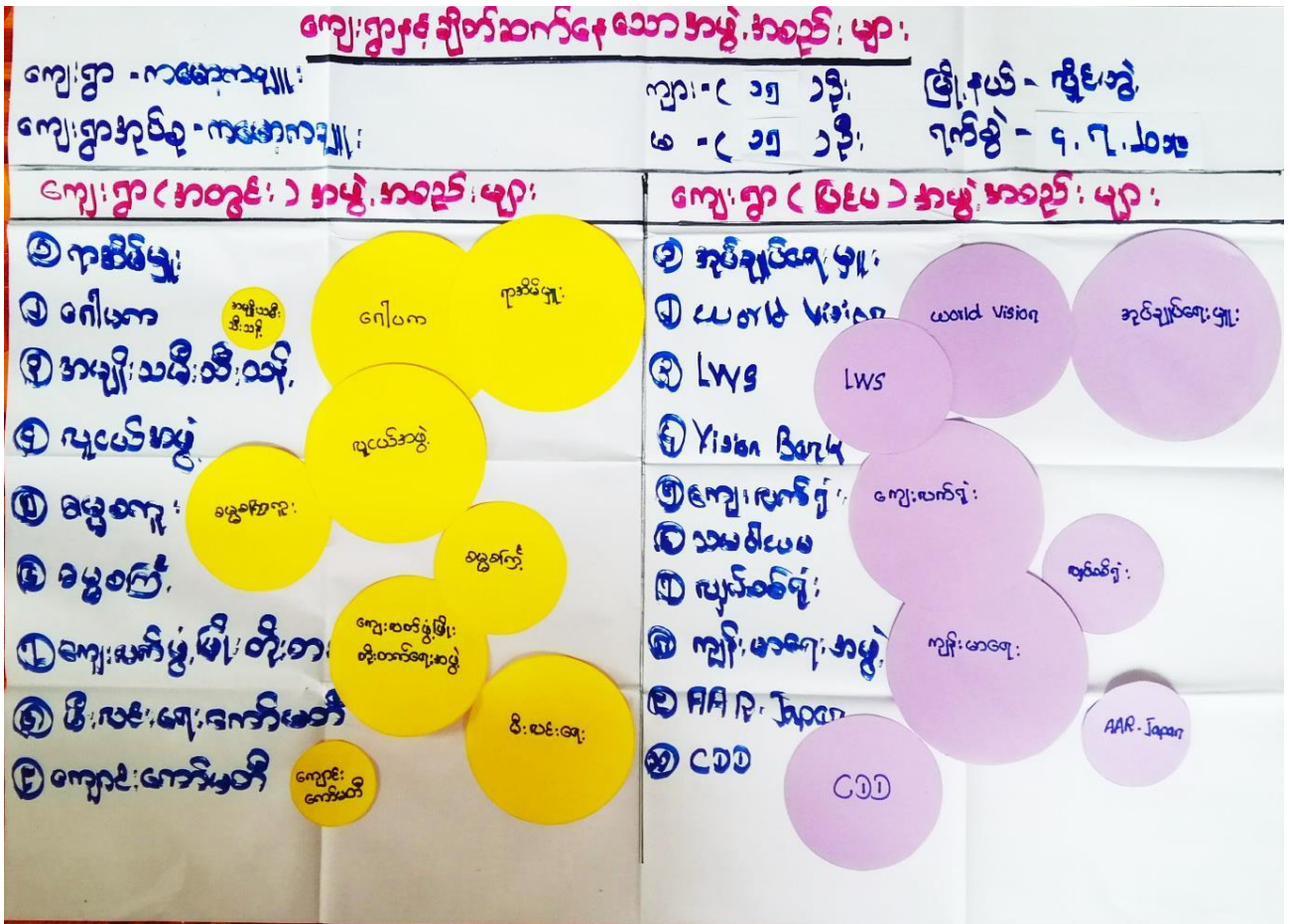

အဖွဲ့အစည်း : သို့မဟုတ် မျှော်လင့်ချက်

ကျေးဇူး - ကမ္ဘောဇကချေး
ကျေးဇူးအုတ်စို - ကမ္ဘောဇကချေး

မြို့နယ် - ရွှေဘို
၇က်စွဲ - ၄.၇.၂၀၁၈

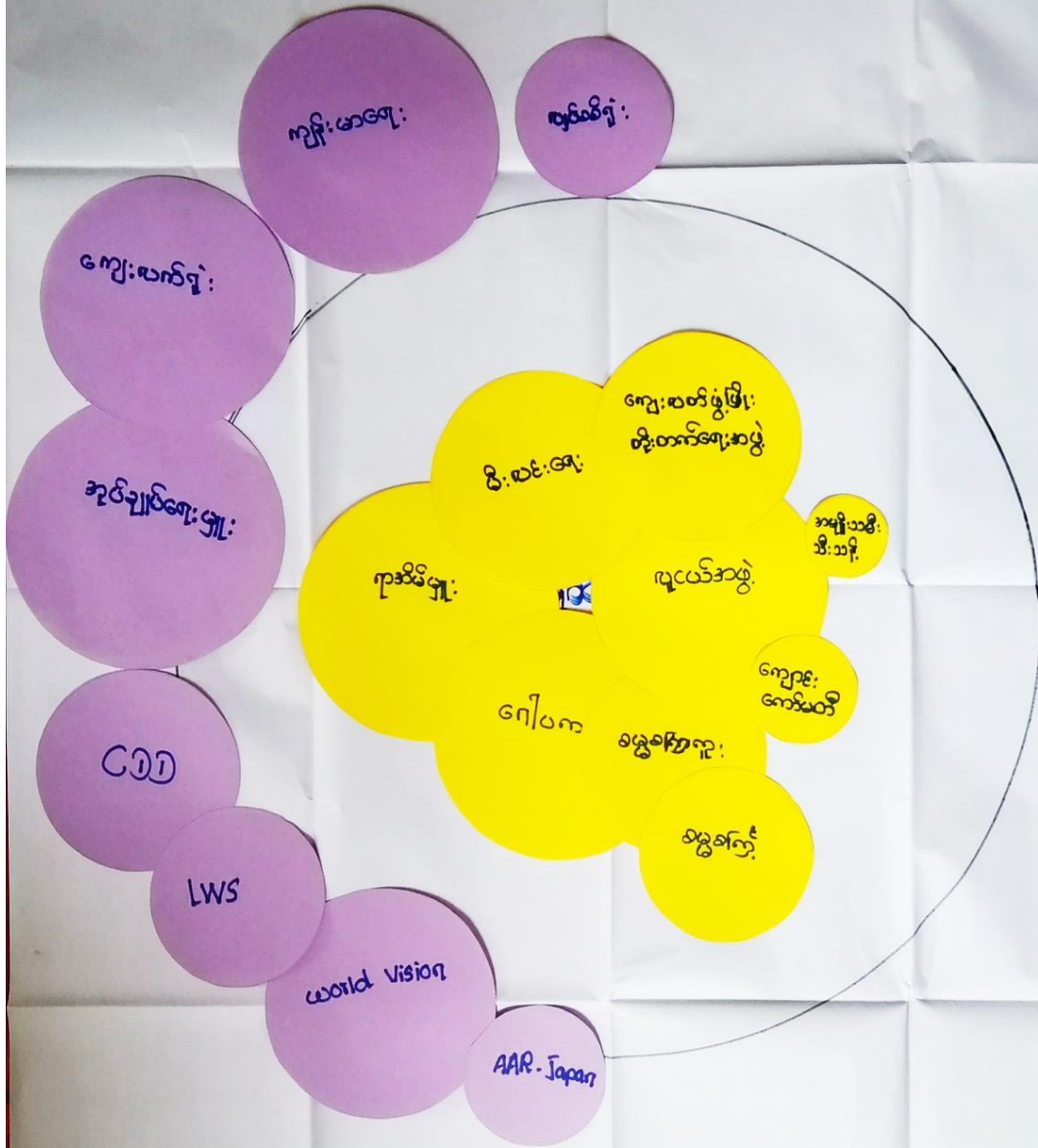

ပူးပေါင်းပါဝင်ဆွေးနွေးသူ - ကျား (၁၅) ဦး ၊ မ (၁၅) ဦး

ကျေးဇူး - အထောက်အကူ

ပင်းပုံစံ ဆိုင်းဘီဒြင်း

ရက်စွဲ - ၄.၇.၂၀၁၇

၁ ကျေးဇူး ဖွံ့ဖြိုးရေး အကွယ် ကျေးဇူးအတွက် ဖွဲ့စည်းထားသော အဖွဲ့အစည်းများ ၊ ဂေါ်ပက ၊
ပျဏ်းစာအုပ်၊ များစွာ အဓိက ဦးဆောင်ပေးဆောင်ပေးပါသည်။

၂ ကျေးဇူးအတွက် ပျဏ်းစာအုပ်၊ ၊ ကိုယ့်အဖွဲ့၊ ၊ ဂေါ်ပက ၊ စစ်ဆေးရေးအဖွဲ့၊ ၊
စစ်ဆေးရေးအဖွဲ့၊ တို့သည် ကျေးဇူးအဖွဲ့အစည်း၊ ၊ နာရေး၊ ၊ ဘာသာရေး၊ ၊ ကို
အထောက်အကူပြုပါသည်။

၃ အဖွဲ့အစည်း အဖွဲ့အစည်း ၊ ဂေါ်ပကအဖွဲ့၊ ၊ နာရေးအဖွဲ့၊ ၊ ဘာသာရေးအဖွဲ့၊ ၊ တို့သည်
ကျေးဇူးဖွံ့ဖြိုးရေးအဖွဲ့အစည်း အဖွဲ့အစည်း အထောက်အကူပြုပါသည်။

၄ ပညာရေးအဖွဲ့အစည်း၊ ၊ ကျောင်း၊ ၊ ကော်မတီ အဖွဲ့၊ ၊ ကျောင်းအဖွဲ့၊ ၊ ၊
အထောက်အကူပြုပါသည်။

၅ စီးပွားရေးအဖွဲ့အစည်း၊ ၊ ကျေးဇူးအဖွဲ့အစည်း၊ ၊ ပူးပေါင်းကာ ကျေးဇူးဖွံ့ဖြိုး
ရေးအဖွဲ့အစည်း ပေးပါသည်။

၆ အဖွဲ့အစည်း တို့က ကျေးဇူးဖွံ့ဖြိုးရေးအဖွဲ့အစည်း အဖွဲ့အစည်းများကို အကူအညီ
များစွာပေးအပ်ခဲ့သည်။ - World Vision , LWF , CDD , AAR - Japan ,
Vision bank , စစ်ဆေးရေးအဖွဲ့အစည်း , ကျေးဇူးအဖွဲ့အစည်း၊ ၊ တို့၊ ၊ ၊
အထောက်အကူ ပေးပါသည်။

၇

၇။ ကော်မတီဝင်များရွေးချယ်ခြင်းနှင့် ကျေးရွာဖွံ့ဖြိုးရေးအစီအစဉ် ဆောင်ရွက်မှုမှတ်တမ်း



၈။ ကျေးရွာအချက်အလက်များ(PC 1)

ပုံစံ - ၈ - ၁ ကျေးရွာအခြေခံအချက်အလက်များ (Form PC 1)

လမ်းညွှန်ချက်။ ကျေးရွာတစ်ရွာသို့ ပထမဆုံးမိတ်ဆက်ခရီးသွားရောက်သောအခါ လူထုစည်းရုံးရေးမှူးသည် ကျေးရွာခေါင်းဆောင်များအားကျေးရွာအချက်အလက်များကိုမေတ္တာရပ်ခံ၍တောင်းခံရသည်။ ဤအချက်အလက်များကိုစီမံကိန်းမိတ်ဆက်အစည်းဝေးမတိုင်မီတောင်းခံရမည်။ စီမံကိန်းမိတ်ဆက်အစည်းဝေးတွင် လူထုစည်းရုံးရေးမှူးသည် ဤအချက်အလက်များအားစစ်ဆေးပြီး မှန်ကန်အောင်ပြုလုပ်ရမည်။ ပြီးနောက်တွင် လူထုစည်းရုံးရေးမှူးမှ သတင်းအချက်အလက်ထံသို့ Tablets မှ တဆင့်ဖြည့်သွင်းရမည်။

ကျေးရွာခေါင်းဆောင် အမည် ဦးမြအောင်	ကျေးရွာခေါင်းဆောင်၏ ဖုန်းနံပါတ် ၀၇၇၄၀၂၂၀၆၇၉၆၅ (ကုလားစာ ၀၇၇၄၀၂၂၀၆၇၉၆၆ (အုန်းစာ)	လူထုစည်းရုံးရေးမှူး၏အမည် မဖြယ်မင်း၊ ဦး
ပြည်နယ်၊ တိုင်းဒေသကြီး ကရင်	မြို့နယ် ဦးဇော်	ကျေးရွာအုပ်စု ကလေးကလေး
		ကျေးရွာ ကလေးကလေး

က။ လူဦးရေ

လူမျိုးစု	အိမ်ထောင်စုအရေအတွက်	ကိုးကွယ်သည့်ဘာသာ	အိမ်ထောင်စုအရေအတွက်
လူမျိုးစု (၁) - ကရင်	၇၂	ဘာသာ(၁) - မုဒိ	၇၇
လူမျိုးစု (၂) - မူဆလင်	၁၀၇	ဘာသာ(၂) - မူဆလင်	၁၀၇
လူမျိုးစု (၃) - မြန်မာ	၄	ဘာသာ(၃) - မြန်မာ ဗုဒ္ဓဘာသာ	၆
လူမျိုးစုရော-----		ဘာသာရော-----	
အခြား			
	အရေအတွက်		
မသန်စွမ်းသူများ	၇၃		
သက်ကြီးရွယ်အိုများ (၆၅ နှစ် နှင့် အထက်)	၅၈		
စစ်တေးရှောင်	၀		

	အမျိုးသား(အရေအတွက်)	အမျိုးသမီး(အရေအတွက်)	စုစုပေါင်းအရေအတွက်
လူဦးရေ	593	622	1215
လူမျိုးစု (၁)- အခြား	306	302	608
လူမျိုးစု (၂)- အခြား	272	301	573
လူမျိုးစု (၃)- အခြား	9	13	22
အခြား လူမျိုးစု	6	6	12
အိမ်ထောင်ဦးစီး	154	43	197

(ခ)အခြေခံအဆောက်အအုံ အသုံးအဆောင်များ

စာသင်ကျောင်း	အမှတ် ခြံပိ	ကျန်းမာရေး	အမှတ် ခပ်ပါ	ဘာသာရေးအဆောက် အအုံများ	အမှတ် ခြံပိ
အထက်တန်းကျောင်း	<input checked="" type="checkbox"/>	ဆေးရုံ	<input type="checkbox"/>	စေတီ	<input checked="" type="checkbox"/>
အလယ်တန်းကျောင်း	<input type="checkbox"/>	ကျန်းမာရေးဌာန	<input type="checkbox"/>	ဘုန်းကြီးကျောင်း	<input checked="" type="checkbox"/>
မူလတန်းကျောင်း	<input type="checkbox"/>	ကျန်းမာရေးဌာနခွဲ	<input checked="" type="checkbox"/>	ဟိန္ဒူဘုရားကျောင်း	<input type="checkbox"/>
မူကြိုကျောင်း	<input checked="" type="checkbox"/>	ဆေးပေးခန်း	<input type="checkbox"/>	ခရစ်ယာန်ကျောင်း	<input type="checkbox"/>
အခြား	<input type="checkbox"/>	အခြား	<input type="checkbox"/>	ဗလီ	<input checked="" type="checkbox"/>
				အခြား	<input type="checkbox"/>
မှတ်ချက်		မှတ်ချက်		မှတ်ချက်	

(ဂ) ကျွမ်းကျင်သူများမှတ်တမ်း (ကျေးရွာတွင်နေထိုင်သော သို့မဟုတ် တခြားရွာမှလာရောက်သောကျွမ်းကျင်သူများ)

(၁) စာသင်ကျောင်း			(၂) ကျန်းမာရေး			(၃) လက်မှုပညာရှင်	
	ရွာတွင်နေထိုင်သူ	အခြားရွာမှလာသူ		ရွာတွင်နေထိုင်သူ	အခြားရွာမှလာသူ		ရွာတွင်နေထိုင်သူ
မူလတန်းပြဆရာ/မ	<input checked="" type="checkbox"/>	<input checked="" type="checkbox"/>	ဆရာဝန်	<input type="checkbox"/>	<input type="checkbox"/>	လက်သမား	<input checked="" type="checkbox"/>
အထက်တန်းပြဆရာ/မ	<input checked="" type="checkbox"/>	<input checked="" type="checkbox"/>	လက်ထောက်ကျန်းမာရေးပျိုး	<input type="checkbox"/>	<input type="checkbox"/>	ပန်းရံ	<input checked="" type="checkbox"/>
အလယ်တန်းပြဆရာ/မ	<input checked="" type="checkbox"/>	<input checked="" type="checkbox"/>	အမျိုးသမီးကျန်းမာရေးဆရာမ	<input type="checkbox"/>	<input type="checkbox"/>	လျှပ်စစ်ကျွမ်းကျင်ပီးသမား	<input checked="" type="checkbox"/>
မူကြိုဆရာ/မ	<input type="checkbox"/>	<input type="checkbox"/>	သားဖွားဆရာမ	<input type="checkbox"/>	<input type="checkbox"/>	ရေပိုက်သွယ်သူ	<input checked="" type="checkbox"/>
အခြား	<input type="checkbox"/>	<input type="checkbox"/>	ပြည်သူ့ကျန်းမာရေးလုပ်သား	<input type="checkbox"/>	<input type="checkbox"/>	တော်ပြင်ဆရာ	<input checked="" type="checkbox"/>
မှတ်ချက်				မှတ်ချက်			မှတ်ချက်

(ဃ) ကျေးရွာသို့ ရောက်ရှိနိုင်သည့်လမ်းအခြေအနေ / ကျေးရွာတစ်ရွာသည် ၎င်း၏ကျေးရွာအုပ်စုနှင့် ဆက်သွယ်ထားသောလမ်းအခြေအနေ (အောက်ပါတို့ကိုဝိုင်းပါ)

ကျောက်ကြမ်းလမ်း ကတ္တရာလမ်း ကွန်ကရစ်လမ်း မော်တော်ဆိုင်ကယ်လမ်း
 ကျောက်ခင်းလမ်း မြေသားလမ်း လှသွားလမ်း အခြား _____

(င) ကျေးရွာဖွံ့ဖြိုးမှုစီမံချက်

ဝိုင်းပါ

(၁) လူထုပဟိုပြုစီမံကိန်းမစတင်မီ ဤကျေးရွာတွင်ကျေးရွာဖွံ့ဖြိုးမှု စီမံချက်ရှိခဲ့ပါသလား? ရှိပါသည်/မရှိပါ/မသိပါ

(၂) ရှိခဲ့ပါလျှင် ဤစီမံချက်ကို မည်သည့် ခုနှစ်တွင်ပြင်ဆင်ခဲ့ပါသနည်း? နှစ်-----/မသိပါ

(၃) ဤစီမံချက်ကို ဖြည့်နယ်မှအတည်ပြုခဲ့ပါသလား? ပြုခဲ့ပါသည်/မပြုခဲ့ပါ /မသိပါ

(၈) ခရီးအကွာအဝေး

(၁) ဤကျေးရွာ၏ပဟိုမှ၎င်းကျေးရွာအုပ်စု၏ပဟိုအထိခရီးပိုင်မည်မျှကွာအဝေးသနည်း? မိုင်---၀---/မသိပါ

(၂) ဤကျေးရွာမှ ၎င်းကျေးရွာအုပ်စုပဟိုအထိသွားလာရာတွင်ကြာမြင့်သည့်အချိန်။

ခြောက်သွေ့ရာသီတွင်ကြာချိန်-----၀-----ထော်လာရီ/မော်တော်ဆိုင်ကယ်/ခြေလျင်/လား/မော်တော်ဘုတ်/
အခြား-----

မိုးရာသီတွင်ကြာချိန်-----၀-----ထော်လာရီ/မော်တော်ဆိုင်ကယ်/ခြေလျင်/လား/မော်တော်ဘုတ်/
အခြား-----

(ဆ) ပတ်ဝန်းကျင်ဆိုင်ရာသဘာဝဘေးအန္တရာယ်

ဤကျေးရွာတွင်ကြေးခြင်းကဲ့သို့ သဘာဝဘေးအန္တရာယ်ကျရောက်ဖူးခြင်း ရှိပါသလား။

မရှိပါ ရှိပါသည် ရှိလျှင်ဖော်ပြပါ-----

(ဇ) ကျေးရွာတွင် ဖွဲ့စည်းထားသော အဖွဲ့အစည်းများ

လူထုပဟိုပြုစီမံကိန်းမတိုင်မီ ဤကျေးရွာတွင် ကျေးရွာဖွံ့ဖြိုးရေးအတွက် အစိုးရ(သို့)ရွာသားများကိုယ်တိုင်(သို့) စီမံကိန်းတစ်ခုခုမှ ဖွဲ့စည်းထားသည့် အဖွဲ့အစည်းများရှိပါသလား။

(၁) LWF LAAR - Japan

(၂) World Vision

(ဈ) အထွေထွေအုပ်ချုပ်ရေး ဦးစီးဌာန (GAD) မှ မှတ်တမ်းတင်ထားခြင်း

ဤကျေးရွာသည် အထွေထွေအုပ်ချုပ်ရေး ဦးစီးဌာန (GAD) မှ မှတ်တမ်းတင်ထားမှု ရှိပါသလား။

မရှိပါ ရှိပါသည်

ကျေးရွာခေါင်းဆောင်

အမည်

စိုးမြအောင်

လက်မှတ်

အောင် နေ့စွဲ 30.5.2019

လူထုစည်းရုံးရေးမှူး

အမည်

မဖြူမလေး

လက်မှတ်

Ellis နေ့စွဲ 1.5.2019

၉။ စီမံကိန်းစက်ဝန်းအချိန်ဇယား(PC 2)

ပုံစံ - ၅ - စီမံကိန်းစက်ဝန်းအချိန်ဇယား (PC 2) ၅

လမ်းညွှန်ချက်၊ သက်ဆိုင်ရာလူထုစည်းရုံးရေးမှူး/လက်ထောက်နည်းပညာမှူးများမှ စီမံကိန်းစက်ဝန်းအဆင့်တစ်ခုစီပြီးစီးတိုင်းကျေးရွာနှင့် ကျေးရွာအုပ်စုအတွက် ဤပုံစံကိုဖြည့်သွင်းရမည်။

စည်းရုံးရေးမှူး/လက်ထောက်နည်းပညာမှူးဝန်ထမ်း အမည် - မအုတ်မင်း၊ ဦး ၊ မခိုင်ဦးငွေငွေ

နေ့စွဲ ၄.၇.၂၀၂၁ စက်ဝန်းအားအမှတ်ခြစ်ပါ စက်ဝန်း(၁) စက်ဝန်း(၂) စက်ဝန်း(၃)
 စက်ဝန်း(၄)

ပြည်နယ်/တိုင်း ဆရာဇ မြို့နယ် မြို့စားဘွဲ့ ကျေးရွာအုပ်စု အမောကုသိုလ် ကျေးရွာ အမောကုသိုလ်

စီမံကိန်းဆောင်ရွက်မှုအဆင့်များ	နေ့စွဲ		အစည်းအဝေးတွင်တက်ရောက်သူအရေအတွက်					
	စတင်သည့်နေ့	ပြီးဆုံးသည့်နေ့	အမျိုးသားအရေအတွက်	အမျိုးသမီးအရေအတွက်	အိမ်ထောင်စုအရေအတွက်	လူမျိုးစုတက်ရောက်သူအရေအတွက်နှင့်လူမျိုးစုအမည်	အိမ်ထောင်စုပေါင်း	အိမ်ထောင်စု %
၁။ ကျေးရွာစီမံကိန်း မိတ်ဆက်အစည်းအဝေး	၄.၇.၂၀	၄.၇.၂၀	၅၂	၅၆	၂၀၇	၅၇ ၁၇၉ ၅၀ မအုတ်မင်း	၂၀၇	၅၄.၃၂%
၂။ ကျေးရွာစီမံကိန်း စီမံချက်ရေးဆွဲခြင်းအစည်းအဝေး	၄.၇.၂၀	၄.၇.၂၀	၅၂	၅၆	၂၀၇	၅၇ ၁၇၉ ၅၀ မအုတ်မင်း	၂၀၇	၅၄.၃၂%
၃။ ကျေးရွာအုပ်စုလုပ်ငန်းဆုံးဖြတ်ချက်ချသည့်အစည်းအဝေး						၂		
၄။ မြို့နယ်အဆင့်စီမံကိန်းရေးဆွဲရေးနှင့်အကောင်အထောင်စုံဖော်ပြချက်ကော်မတီ၏			မလို	မလို	မလို	မလို		

၁၀။ ကျေးရွာဖွံ့ဖြိုးရေးဦးစီးဌာန (PC 3)

ပုံစံ - ၀-၃ ကျေးရွာဖွံ့ဖြိုးရေး ဦးစီးဌာနအစီအစဉ် (Form PC 3)

လမ်းညွှန်ချက်	ဒ. ယင်း(၃)ကျေးရွာမှန်းမှတ်အစဉ်အစားအစားပြောင်းဆောင်ရေးအစီအစဉ် အကျဉ်းချုပ် အကျဉ်းချုပ် အကျဉ်းချုပ် အကျဉ်းချုပ်		
လူထုစည်းရုံးရေးများ/ဝန်ထမ်း အမည်	မ. ပြုစုရေးမှူး		
နေ့စွဲ	၄. ၇. ၂၀၂၇	ဝက်ဝန်းအား အမှတ်ခြစ်ပါ (V) <input type="checkbox"/> ဝက်ဝန်း(၁)	မရက်ဝန်း(၂) <input checked="" type="checkbox"/> ဝက်ဝန်း(၃) <input type="checkbox"/> ဝက်ဝန်း(၄) <input type="checkbox"/>
ပြည်နယ်/တိုင်း	ကချင်	မြို့နယ်	ကျေးရွာအုပ်စု
		မြိုင်	ကျေးရွာ

ကား အခက်အခဲအတားအဆီးများအားမရေးနှေးခြင်း၊ လူထုလက်ရှိအခြေအနေတွင်ကျေးရွာဖွံ့ဖြိုးတိုးတက်ရေးအတွက် အထိကအခက်အခဲအတားအဆီးများသည် မည်သို့ ပျောက်ပျက်စေပါသနည်း။ (အမျိုးသား/သမီး အနည်းဆုံးအသက် ၅ နှစ်ဖော်ပြပါ)

အုပ်စုဖွဲ့စည်းရေးမှူးမှ တင်ပြသောအခက်အခဲအတားအဆီးများ	
ကျေးရွာ၏အခြေအနေ နှင့် မူကွဲအကျိုးကို အစွဲပြု၍ ဖွံ့ဖြိုးရေးအတွက် အခက်အခဲအတားအဆီးများ ဖြစ်ပေါ်စေခြင်း	<input type="checkbox"/> ကျား <input checked="" type="checkbox"/> မ. မှုနည်းများ + မ
ကျေးရွာ၏အခြေအနေ နှင့် မူကွဲအကျိုးကို အစွဲပြု၍ ကျေးရွာ၏ မူကွဲအကျိုးကို အစွဲပြု၍ ဖွံ့ဖြိုးရေးအတွက် အခက်အခဲအတားအဆီးများ ဖြစ်ပေါ်စေခြင်း	<input type="checkbox"/> ကျား <input checked="" type="checkbox"/> မ. မှုနည်းများ + မ
ကျေးရွာ၏အခြေအနေ နှင့် မူကွဲအကျိုးကို အစွဲပြု၍ ကျေးရွာ၏ မူကွဲအကျိုးကို အစွဲပြု၍ ဖွံ့ဖြိုးရေးအတွက် အခက်အခဲအတားအဆီးများ ဖြစ်ပေါ်စေခြင်း (အခြေအနေအရ)	<input type="checkbox"/> ကျား <input checked="" type="checkbox"/> မ. မှုနည်းများ + မ
ကျေးရွာ၏အခြေအနေ နှင့် မူကွဲအကျိုးကို အစွဲပြု၍ ကျေးရွာ၏ မူကွဲအကျိုးကို အစွဲပြု၍ ဖွံ့ဖြိုးရေးအတွက် အခက်အခဲအတားအဆီးများ ဖြစ်ပေါ်စေခြင်း	<input checked="" type="checkbox"/> ကျား <input type="checkbox"/> မ. မှုနည်းများ + မ
ကျေးရွာ၏အခြေအနေ နှင့် မူကွဲအကျိုးကို အစွဲပြု၍ ကျေးရွာ၏ မူကွဲအကျိုးကို အစွဲပြု၍ ဖွံ့ဖြိုးရေးအတွက် အခက်အခဲအတားအဆီးများ ဖြစ်ပေါ်စေခြင်း	<input type="checkbox"/> ကျား <input checked="" type="checkbox"/> မ. မှုနည်းများ + မ

ကျေးရွာ၏အခြေအနေ နှင့် မူကွဲအကျိုးကို အစွဲပြု၍ ကျေးရွာ၏ မူကွဲအကျိုးကို အစွဲပြု၍ ဖွံ့ဖြိုးရေးအတွက် အခက်အခဲအတားအဆီးများ ဖြစ်ပေါ်စေခြင်း (၅) နှစ် အတွင်း ၊ ကျေးရွာဖွံ့ဖြိုးရေး မှုနည်းများလျာထားချက်များအား တင်ပြပါ။

အုပ်စုဖွဲ့စည်းရေးမှူးမှ တင်ပြသောအခက်အခဲအတားအဆီးများ	
ကျေးရွာ၏အခြေအနေ နှင့် မူကွဲအကျိုးကို အစွဲပြု၍ ကျေးရွာ၏ မူကွဲအကျိုးကို အစွဲပြု၍ ဖွံ့ဖြိုးရေးအတွက် အခက်အခဲအတားအဆီးများ ဖြစ်ပေါ်စေခြင်း	<input type="checkbox"/> ကျား <input checked="" type="checkbox"/> မ. မှုနည်းများ + မ
ကျေးရွာ၏အခြေအနေ နှင့် မူကွဲအကျိုးကို အစွဲပြု၍ ကျေးရွာ၏ မူကွဲအကျိုးကို အစွဲပြု၍ ဖွံ့ဖြိုးရေးအတွက် အခက်အခဲအတားအဆီးများ ဖြစ်ပေါ်စေခြင်း	<input type="checkbox"/> ကျား <input checked="" type="checkbox"/> မ. မှုနည်းများ + မ
ကျေးရွာ၏အခြေအနေ နှင့် မူကွဲအကျိုးကို အစွဲပြု၍ ကျေးရွာ၏ မူကွဲအကျိုးကို အစွဲပြု၍ ဖွံ့ဖြိုးရေးအတွက် အခက်အခဲအတားအဆီးများ ဖြစ်ပေါ်စေခြင်း	<input type="checkbox"/> ကျား <input checked="" type="checkbox"/> မ. မှုနည်းများ + မ
ကျေးရွာ၏အခြေအနေ နှင့် မူကွဲအကျိုးကို အစွဲပြု၍ ကျေးရွာ၏ မူကွဲအကျိုးကို အစွဲပြု၍ ဖွံ့ဖြိုးရေးအတွက် အခက်အခဲအတားအဆီးများ ဖြစ်ပေါ်စေခြင်း	<input checked="" type="checkbox"/> ကျား <input type="checkbox"/> မ. မှုနည်းများ + မ
ကျေးရွာ၏အခြေအနေ နှင့် မူကွဲအကျိုးကို အစွဲပြု၍ ကျေးရွာ၏ မူကွဲအကျိုးကို အစွဲပြု၍ ဖွံ့ဖြိုးရေးအတွက် အခက်အခဲအတားအဆီးများ ဖြစ်ပေါ်စေခြင်း	<input type="checkbox"/> ကျား <input checked="" type="checkbox"/> မ. မှုနည်းများ + မ

ကျေးရွာ၏အခြေအနေ နှင့် မူကွဲအကျိုးကို အစွဲပြု၍ ကျေးရွာ၏ မူကွဲအကျိုးကို အစွဲပြု၍ ဖွံ့ဖြိုးရေးအတွက် အခက်အခဲအတားအဆီးများ ဖြစ်ပေါ်စေခြင်း ၊ ကျေးရွာဖွံ့ဖြိုးရေး မှုနည်းများလျာထားချက်များအား တင်ပြပါ။

၈။ လူထုစီမံကိန်း၏ လာမည့် (၄) နှစ်အတွက် အကျုံးဝင်သော ဦးစားပေး ဖွံ့ဖြိုးတိုးတက်မှု လုပ်ငန်း အစီအစဉ်များအားဖော်ပြပါ။

ဦးစားပေး အဆင့် သတ်မှတ်ချက်	ကျေးရွာအတွက် ဦးစားပေး ဖွံ့ဖြိုးတိုးတက်မှု လုပ်ငန်းစဉ်များ	မဆိုပြုသူ (အမျိုးသားများ/ အမျိုးသမီးများ/အမျိုးသား+ အမျိုးသမီး)	အခန်းကဏ္ဍ	ခန့်မှန်း ကုန်ကျစရိတ်	အကျိုးခံစားခွင့်ရှိသူခန့်မှန်းခြေအရေအတွက်		
					ကျား	မ	စုစုပေါင်း
၁	ကျေးရွာများအတွက် မြေပိုင်းဖြန့်ဖြူးခြင်း	ကျား + မ	ပညာရေး		593	622	1215
၂	ကျေးရွာများတွင် ရေ၊ စွန့်ပစ်ပစ္စည်း စီမံခန့်ခွဲခြင်း	ကျား + မ	ပညာရေး		593	622	1215
၃	ကျေးရွာများတွင် မြေပိုင်းဖြန့်ဖြူးခြင်း	ကျား + မ	ပညာရေး		593	622	1215
၄							
၅							

၉။ လူထုစီမံကိန်း၏ လာမည့် (၄) နှစ်အတွက် မကျုံးပဝင်သော ဦးစားပေး ဖွံ့ဖြိုးတိုးတက်မှု လုပ်ငန်း အစီအစဉ်များအားဖော်ပြပါ။

အမျိုးအစား	ကျေးရွာအတွက် ဦးစားပေး ဖွံ့ဖြိုးတိုးတက်မှု လုပ်ငန်းစဉ်များ	မဆိုပြုသူ (အမျိုးသားများ/ အမျိုးသမီးများ/အမျိုးသား+ အမျိုးသမီး)	အခန်းကဏ္ဍ
၁	အစားအသုံး (၂၀၀၀)	ကျား	ပညာရေး
၂	ရေ၊ စွန့်ပစ်ပစ္စည်း စီမံခန့်ခွဲခြင်း	ကျား + မ	အခြား
၃	ကျေးရွာများတွင် မြေပိုင်းဖြန့်ဖြူးခြင်း	မ	အခြား: Livelihoods
၄			
၅			

ပေါင်းစောင်း၊ ကျေးရွာစီမံကိန်းအထောက်အကူပြုကော်မတီမှအတည်ပြုသည်။

အမည် ဦးစောကျော်စွာ လက်မှတ် [Signature] ဇူလိုင် ၂၇၊ ၂၀၁၉

၁၁။ အစည်းဝေးမှတ်တမ်းများ

အစည်းအဝေးမှတ်တမ်း

ကျေးရွာအမည် - ကလေးတောင်ရွာ

အချိန်/နေ့ရက်- 10:00 AM

ကျေးရွာအုပ်စုအမည်- ကလေးတောင်ရွာ

နေရာ - 4.9.2019

အစည်းအဝေးပြုလုပ်ခြင်းအကြောင်းအရာ ...ရွေးချယ်ရေး...ရွေးချယ်ရေး...ရွေးချယ်ရေး...ရွေးချယ်ရေး...

ဆွေးနွေးချက်နှင့် ဆုံးဖြတ်ချက်

- ကရွေးချယ်ရေးမိန့်ကြားချက်ကို အကျဉ်းချုပ်ဖော်ပြပါသည်။
- ရွေးချယ်ရေးအဖွဲ့ဝင်များကို ရွေးချယ်ပေးပါသည်။
- ရွေးချယ်ရေးအဖွဲ့ဝင်များကို ရွေးချယ်ပေးပါသည်။
- ရွေးချယ်ရေးအဖွဲ့ဝင်များကို ရွေးချယ်ပေးပါသည်။
- ရွေးချယ်ရေးအဖွဲ့ဝင်များကို ရွေးချယ်ပေးပါသည်။
- ရွေးချယ်ရေးအဖွဲ့ဝင်များကို ရွေးချယ်ပေးပါသည်။
- ရွေးချယ်ရေးအဖွဲ့ဝင်များကို ရွေးချယ်ပေးပါသည်။

အုပ်ချုပ်ရေးဌာန၊ ဖွဲ့စည်းရေး ညွှန်ကြားရေး ဝန်ကြီးဌာန၊ ဝန်ကြီးရုံး၊ ဝန်ကြီးဌာန၊ ဝန်ကြီးရုံး

ခွင့်ပြုချက် -

ဖွဲ့စည်းရေး ညွှန်ကြားရေး ဝန်ကြီးဌာန၊ ဝန်ကြီးရုံး၊ ဝန်ကြီးဌာန၊ ဝန်ကြီးရုံး

အုပ်ချုပ်ရေး ဝန်ကြီးဌာန၊ ဝန်ကြီးရုံး၊ ဝန်ကြီးဌာန၊ ဝန်ကြီးရုံး

ဝန်ကြီးဌာန၊ ဝန်ကြီးရုံး၊ ဝန်ကြီးဌာန၊ ဝန်ကြီးရုံး

မှတ်တမ်းပြုသူ - အမည် - မဖြူဖြူဖြူ

လက်မှတ် - *lling*

နေ့ရက် - 4.7.2019

အတည်ပြုသူ - အမည် -

ဦး ထွန်းဝင်း

လက်မှတ်
ဝန်ကြီးဌာန၊ ဝန်ကြီးရုံး၊ ဝန်ကြီးဌာန၊ ဝန်ကြီးရုံး
လှိုင်ထွန်းနယ်

နေ့ရက် - 4.7.2019

၁၂။ ကဏ္ဍအလိုက်ဦးစားပေးဖွံ့ဖြိုးရေးလုပ်ငန်းစဉ်များ

ကဏ္ဍအလိုက်ဦးစားပေးလုပ်ငန်းစဉ်ပေးစာ

ကျေးဇူးတင်ပေးပါ။ ကျေးဇူးတင်ပေးပါ။

လုပ်ငန်း	ဦးစားပေးရာဆင့်	လုပ်ငန်းအမျိုးအစား	အသိုက်အဝန်း			စတင်ချက်	စတင်ချက် (စတင်ချက်)	မှတ်ချက်
			ကျား	မ	ကျား+မ			
အခြေခံအဆောက်အအုံ (ယင်းတို့ကား၊ ရေ၊ ဓာတ်အား၊ ဖြူငယ်ရေး)	၃	ကျောင်းဆောက်လုပ်ရေး			၂	၂၀၁၉	EPC	
ကျေးဇူးတင်ပေးရေး၊ ကျေးဇူးတင်ပေးရေး၊ နေရာပြန်ရွှေ့ရေး	၁	ကျောင်းဆောက်လုပ်ရေး၊ အဆောက်အအုံ			၂	၂၀၁၄	အထူးအရေးကြီး	
	၂	ကျောင်းခြံအစဉ်အဆက်			၂	၂၀၂၀	ပညာရေး၊ ဝန်ထမ်း	
	၃	အထူးအရေးကြီးအစဉ်အဆက်	၂			၂၀၂၀	ပညာရေး၊ ဝန်ထမ်း	
အထူးအရေးကြီးရေး	၁	အထူးအရေးကြီးရေး		၂		၂၀၂၀	၀.၀၀	
အထူးအရေးကြီးရေး	၁	အထူးအရေးကြီးရေး			၂	၂၀၂၄	၀.၀၀	

