

ပြည်ထောင်စုသမ္မတမြန်မာနိုင်ငံတော်အစိုးရ
စိုက်ပျိုးရေးမွေးမြူရေးနှင့်ဆည်မြောင်းဝန်ကြီးဌာန
ကျေးလက်ဒေသဖွံ့ဖြိုးတိုးတက်ရေးဦးစီးဌာန



လူထုဗဟိုပြုစီမံကိန်း၊ လှိုင်းဘွဲ့မြို့နယ်
ကျေးရွာဖွံ့ဖြိုးရေးအစီအစဉ်



ကျေးရွာအုပ်စု၊ ကျေးရွာကမ်းနားကျေးရွာ

၂၀၂၀ခုနှစ် (တတိယနှစ်စီမံကိန်းစက်ဝန်း)



မာတိကာ

| | |
|---|----|
| ၁။ လှိုင်းဘွဲ့မြို့နယ်အခြေပြမြေပုံ..... | ၁ |
| ၂။ ကျေးရွာအုပ်စုမြေပုံ(တည်နေရာ) | ၂ |
| ၃။ ကျေးရွာအုပ်စုတွင်ပါဝင်သောကျေးရွာများ..... | ၃ |
| ၄။ ကျေးရွာအခြေခံအချက်အလက်များ(ကျေးရွာသမိုင်းကြောင်း) | ၄ |
| ၅။ လူထုပူးပေါင်းပါဝင်သော လူမှုဆန်းစစ်ခြင်း နှင့်အကဲဖြတ်ခြင်း လုပ်ငန်းစဉ် (PSA/PRA) အကျဉ်းချုပ်ဇယား | ၅ |
| ၆။ ကျေးရွာဖွံ့ဖြိုးရေးအစီအစဉ်တွင်အသုံးပြုခဲ့သော PRA Tool တစ်ခုချင်းစီအတွက် သုံးသပ်ချက်များ..... | ၇ |
| ၆.၀ ကျေးရွာလူမှုရေးနှင့်အရင်းအမြစ်ပြမြေပုံ ၁.Social Map) | ၇ |
| ၆.၂ ရာသီခွင်ပြပြက္ခဒိန်)Seasonal Calendar) | ၈ |
| ၆.၃ ဥစ္စာနေကြွယ်ဝမှုပြဇယား)Wealth Ranking)..... | ၁၀ |
| ၆.၄ ကျားမပင့်ကူအိမ်သုံးသပ်ခြင်း)Cob Web)..... | ၁၂ |
| ၆.၅ အရင်းအမြစ်အသုံးချမှုပုံစံပြဇယား)Asset Mapping)..... | ၁၅ |
| ၆.၆ အဖွဲ့အစည်းချိတ်ဆက်မှုပြဇယား)Venn Diagram)..... | ၁၅ |
| ၇။ ကော်မတီဝင်များရွေးချယ်ခြင်းနှင့် ကျေးရွာဖွံ့ဖြိုးမှုအစီအစဉ်ဆောင်ရွက်မှုမှတ်တမ်း | ၁၆ |
| ၈။ ကျေးရွာအခြေခံအချက်အလက်များ၁စ- | ၁၉ |
| ၉။ စီမံကိန်းစက်ဝန်းအချိန်ဇယား ၂စ -..... | ၂၁ |
| ၁၀။ ကျေးရွာဖွံ့ဖြိုးရေးဦးစားပေးအစီအစဉ်၂စ- | ၂၄ |
| ကျေးရွာဖွံ့ဖြိုးရေးဦးစားပေးအစီအစဉ်)၂စ-တတိယနှစ်စက်ဝန်း(..... | ၂၄ |
| ကျေးရွာဖွံ့ဖြိုးရေးဦးစားပေးအစီအစဉ်)၂စ-ဒုတိယနှစ်စက်ဝန်း(..... | ၂၆ |
| ကျေးရွာဖွံ့ဖြိုးရေးဦးစားပေးအစီအစဉ်)၂စ-ပထမနှစ်စက်ဝန်း(..... | ၂၆ |
| ၁၁။ အစည်းအဝေးမှတ်တမ်းများ..... | ၂၇ |
| ၁၂။ ကဏ္ဍအလိုက်ဦးစားပေးဖွံ့ဖြိုးရေးလုပ်ငန်းများ | ၂၇ |

၁။ လှိုင်းဘွဲ့မြို့နယ်အခြေပြမြေပုံ

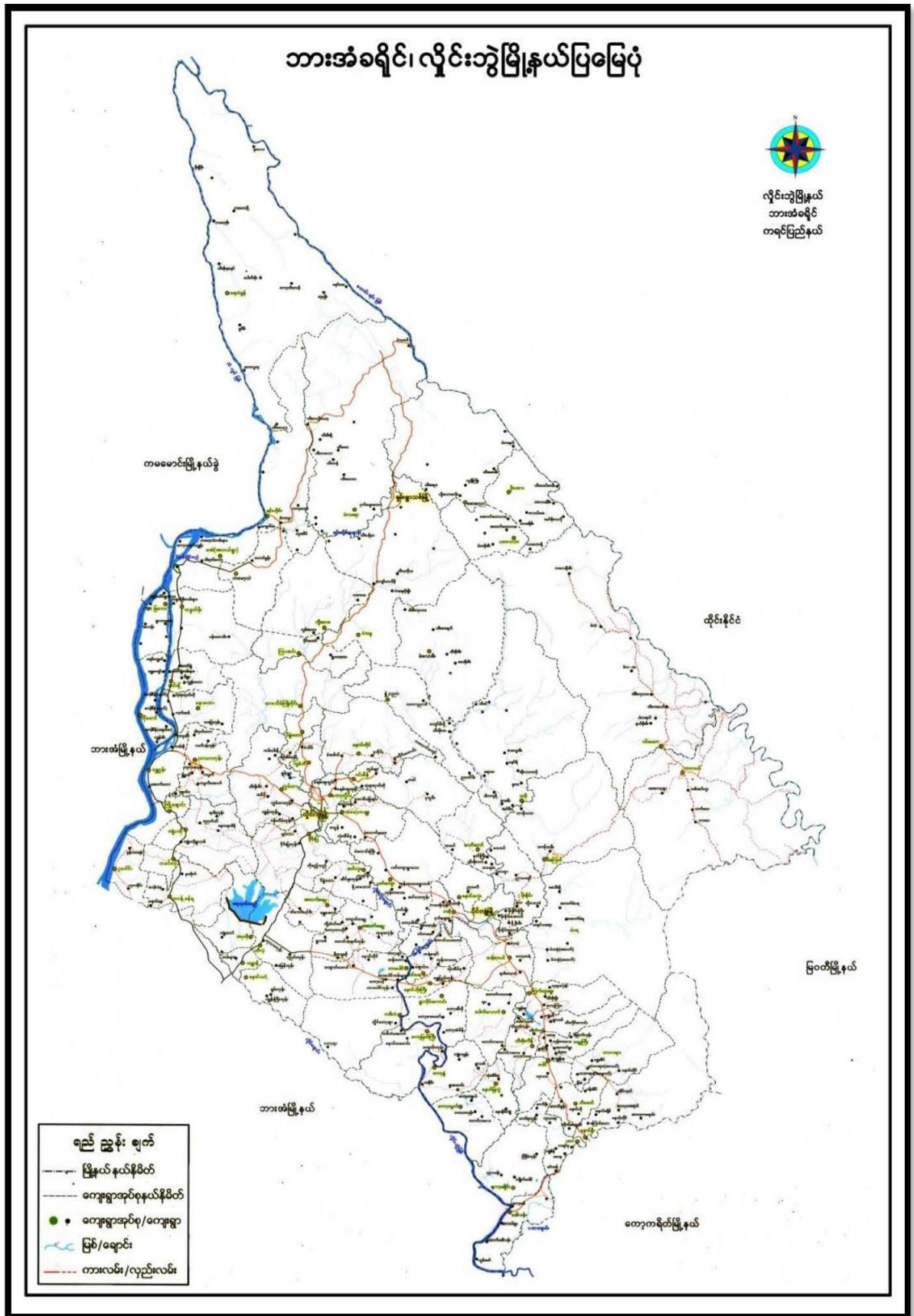

ကျေးရွာဖွံ့ဖြိုးရေးအစီအစဉ်၊ လူထုဗဟိုပုဂ္ဂိုလ်ကိန်း

၃။ ကျေးရွာအုပ်စုတွင်ပါဝင်သောကျေးရွာများ

၁။ ကော့နွဲ့

၂။ ကော့နွဲ့ကမ်းနား

၃။ ကျိုက်ဒွန်း

၄။ ကဇိုင်း

၅။ ရွာသစ်

၆။ ရွာဟောင်း

၄။ ကျေးရွာအခြေခံအချက်အလက်များ(ကျေးရွာသမိုင်းကြောင်း)

ရက်စွဲ ၁၇.၆.၂၀၁၈
ကျေးရွာကမ်းနားကျေးရွာမှ ရွာ၏ သမိုင်းအကြောင်း
အကြောင်းအရာ

ကျေးရွာကမ်းနားကျေးရွာတည်ဆောက်လာပုံ

ကျေးရွာကမ်းနားကျေးရွာသည်(၁၉၇၆)ခုနှစ်ကျေးရွာကြီးမှ ရွာပျက်ပြီး(၁၉၇၉)ခုနှစ်တွင်ကျေးရွာကမ်းနားမှ အိမ်ခြေပေါင်း (၂၅) လုံးနှင့်စတင် တည်ထောင်ခဲ့ပါသည်။ ဘုန်းတော်ကြီးကျောင်းနှင့် ၁၃၇၆-၇၇ စတီကိုပါ စတင်တည်ခဲ့ပါသည်။

ထိုအချိန်တွင် အိမ်ခြေပေါင်း (၇၅)လုံးအထိ တိုးတက်ခဲ့ပါသည်။

ဒုတိယအကြိမ်တွင် ကျေးရွာကမ်းနားကို (၁၉၈၉) ခုနှစ်မှာ အိမ်ခြေပေါင်း (၃၅) လုံးသာကျန်ခဲ့ပြီး (၁၉၈၉) ခုနှစ်တွင် ကိုယ်ထူ ကိုယ်ထ စနစ်ဖြင့် အခြေခံယဉာဏ်တန်းကျောင်းကို စတင်တည်ဆောက်ခဲ့ပါသည်။ အခုအချိန် မှာပင် ကျွန်တော်တို့ရွာမှာ အိမ်ခြေ (၅၀) ရှိနေပါပြီး ။ ရွာ၏ ကျောင်းသူ/ကျောင်းသား များသည် အဖယ်တန်းနှင့် အထက်တန်းကျောင်းကို ကျေးရွာကြီးမှာ ကျောင်းတက်ခဲ့ရပါသည်။ ထို့ပြင် ကျောင်းသူ / ကျောင်းသား များသည် သွားလာရေးအတွက် အဖွန်ပင်ခက်ခဲ ရှိပါသည်။ ရေလွှမ်းမိုးမှု ရှိခြင်းကြောင့် နှစ်စဉ် နှစ်တိုင်း လမ်းကို ဖြစ်ခဲ့ပါသည်။ ထိုသို့ လမ်းနိမ့်သောကြောင့် ရေသည်တစ်ဖက်မှတစ်ဖက်သို့စီးဆင်းခဲ့ရာ လမ်းများ ပျက်စီးခဲ့ပါသည်။ ကျောင်းသူ / ကျောင်းသား များ သွားလာရေးအတွက် အခက်အခဲများစွာရှိခဲ့ပါသည်။ ယခုတွင် ၇၅ နီး ရှိနေပါသည်။

ရွာ၏အသက်မွေးဝမ်းကြောင်းမှာ လယ်ယာ နှင့် စိုက်ပျိုးရေးနှင့် မြေများကို လုပ်ကိုင်ကြသည်။ ထို့ပြင် ကျွန်တော်တို့ကျေးရွာကမ်းကို ကျေးရွာဦးစီးမှူးမှ ဦးဆောင်ပြီး ရွာ၏ဂေဟက အဖွဲ့နှင့် အပျို/လူပျိုစေါင်း အဖွဲ့ဝင် အပျို / လူပျိုတိုင်း များမှ မွဲတော်ရက်များတွင် ပျော်ပွဲ / ရွှင်ပွဲများကို ရွာသူ / ရွာသား များနှင့်အတူ ပျော်ရွှင်ခဲ့ပါသည်။ လူထုအစည်းအဝေး ခန်းမကို ရွာလယ်မှာထားရှိပြီး ကျောင်းသူ / ကျောင်းသားများကို ဘုန်းတော်ကြီးကျောင်းတွင် ယဉ်ကျေးလိမ္မာစေရန်အတွက် မြေစာကျောင်းကို ရွာဦးဆရာတော်မှ ဦးစီးဦးဆောင်ပြီး ဆရာ/ဆရာမ များနှင့်အတူ ကလေးသူငယ် များကို သင်ကြားစေခဲ့ပါသည်။

ကျေးရွာဖွံ့ဖြိုးရေးအစီအစဉ်၊ လူထုပဟိုပူဦးစီးဌာန

ကျွန်တော်တို့ ကော့ဒွဲကမ်းနားကျေးရွာလေးကို ကျေးရွာဦးစီးမှူးမှ အုပ်ချုပ်ပြီး ရွာ
သူ / ရွာသား များနှင့်အတူ ကိုယ်ထူကိုယ်ထ ဖြေခိုလမ်း များ ဆောင်ရွက်နေပါသည်။
ကျွန်တော်တို့ရွာလေးသည် လက်မှူ လယ်ယာမှ အခု အချိန် မှာပင် စက်မှု လုပ်ငန်း
ထိတိုးတက်နေခဲ့ပါသည်။ ကျွန်တော်တို့ရွာလေး မှာ မရှိမဖြစ်သော အစားအစာ များ
သည် ဆန်၊ စပါး၊ ဖြေပဲဆီ၊ နှမ်းဆီ၊ ဖြေကသွန်၊ ဂျော်၊ ဖြောင်းဗူးစသည်၊ ဖယံ၊
သွားတွေ ဖြစ်သည့် သီးနှံလေးတွေထွက်သော ရွာလေး ဖြစ်ပါသည်။

ထို့ကြောင့် လမ်းဖမ်းဆက်သွယ်ရေးကောင်းမွန်ပါက ဆိုသီးနှံ မျိုးစုံကို
လှိုင်းဘွဲ့ဖြင့်၊ ဘားအံဖြင့် ထိ အခြားနေရာ ဒေသတွေပါ သွားရောက်ရောင်းချနိုင်ပါက
ဒီထက် တိုးတက်လာမည်ဟု တစ်ဖြုတ်စုံ နှိုးချင်လိုက်ပါသည် ဆဲ ဗျာ။

လေးစားစွာ တင်ပြခဲ့သူ

၅။ လူထုပူးပေါင်းပါဝင်သော လူမှုဆန်းစစ်ခြင်း နှင့်အကဲဖြတ်ခြင်း လုပ်ငန်းစဉ် (PSA/PRA) အကျဉ်းချုပ်ဇယား

လူထုဗဟိုပြုခြင်းစီမံကိန်း

လူမှုဆန်းစစ်ချက် (PRA) နှင့် သက်ဆိုင်သော အချက်အလက်များ

ကျေးရွာအမည် - ကေ.၉ ကမ်းနား

ကျေးရွာအုပ်စု - ကေ.၉

| အစဉ် | ကျေးရွာအမည် | အကြောင်းအရာများ | ဆွေးနွေးဆောင်ရွက်သည့် ဝေဖန်ချက်များ | | ပါဝင်သည့် အရေအတွက် |
|------|-------------|--|-------------------------------------|----|--------------------|
| | | | ကျား | မ | |
| ၁ | | လူမှုဆန်းစစ်ချက် အဖွဲ့အစည်း ဖွဲ့စည်းခြင်း၊ ဆန်းစစ်ချက်များ | ၁၀ | ၂၃ | |
| ၂ | | အစီအစဉ်အရ သက်ဆိုင်သူများ နှင့် ဆန်းစစ်ချက်များ | ၀၀ | ၂၃ | |
| ၃ | | ကျေးရွာအုပ်စုအဖွဲ့အစည်း ဖွဲ့စည်းခြင်း၊ ဆန်းစစ်ချက်များ | ၁၀ | ၂၃ | |
| ၄ | | ကျေးရွာအုပ်စုအဖွဲ့အစည်း ဖွဲ့စည်းခြင်း၊ ဆန်းစစ်ချက်များ | ၁၀ | ၂၃ | |
| ၅ | | ပင်လယ်ကမ်းခြေအဖွဲ့အစည်း ဖွဲ့စည်းခြင်း၊ ဆန်းစစ်ချက်များ | ၁၀ | ၂၃ | |
| ၆ | | ပင်လယ်ကမ်းခြေအဖွဲ့အစည်း ဖွဲ့စည်းခြင်း၊ ဆန်းစစ်ချက်များ | ၁၀ | ၂၃ | |

၆။ ကျေးရွာဖွံ့ဖြိုးရေးအစီအစဉ်တွင်အသုံးပြုခဲ့သော PRA Tool တစ်ခုချင်းစီအတွက် သုံးသပ်ချက်များ

၆.၁ ကျေးရွာလူမှုရေးနှင့်အရင်းအမြစ်ပြမြေပုံ (Social Map)



လူမှုရေး အရင်းအမြစ်ပြုစေပုံ

< ဆွေးနွေးခြင်း နှင့် ဆန်းစစ်ခြင်း >

ရက်စွဲ - နှိုင်းစွဲ

ကျေးဇူးတင်ပေးခြင်း- ကျေးဇူး

ရက်စွဲ - 11.6.2019

ကျေးဇူး - ကျေးဇူးတင်ပေးခြင်း

⇒ အဓိကအသက်မွေးဝမ်းကြောင်းမှာ လယ်ယာကိုအဓိကလုပ်ကိုင်ကြသည်။

⇒ ကျေးဇူး တွင်ဆီး ခြားလှေ့တိုင်စောင့်ရှောက်မှုပေးခြင်း။

⇒ လွန်ခဲ့သောလေးနှစ်ကတည်းက အခြားကိစ္စများဖြင့်လည်းကောင်း။

⇒ ကျေးဇူးတင်ပေးခြင်းလုပ်ဆောင်မှုများ

- လမ်းပန်းဆက်သွယ်ရေးကောင်းမွန်လာခြင်း။

- စားနပ်ရိက္ခာဆိုင်ရာကိစ္စများကောင်းမွန်လာခြင်း။

- ဝတ်စုံတို့လုပ်ငန်းများလုပ်ဆောင်ခြင်း။

ပါဝင်ဆွေးနွေးသူ - ကျား < ၁၀ > ဦး

မ < ၂၃ >

၆.၂ ရာသီခွင်ပြပြကွဒိန်(Seasonal Calendar)

၆.၂-၁၈.၆.၁၈
ကျေးရွာကမ်းကားရွာ

ရာသီခွင်ပြ ပြကွဒိန်

၂၀၁၈-၁၉

| အကြောင်းအရာ | တန်ခူး | ကဆုန် | ဒုလှန် | ဝါဆို | ဝါခေါင် | တော်သလင်း | သီတင်းကျွတ် | တန်ဆွေ | ဒုတိယတော် | ပြာသို | တပို့ | တပေါင်း |
|--------------------|--------|-------|--------|-------|---------|-----------|-------------|--------|-----------|--------|-------|---------|
| စိုက်ပျိုးရေး | | | | ••••• | | ••••• | ••••• | ••••• | ••••• | ••••• | ••••• | ••••• |
| ရာသီဥတု | | | | | | | | | | | | |
| ရေရရှိမှု | | | | | | | | | | | | |
| လမ်းပန်းဆက်သွယ်ရေး | | | | | | | | | | | | |
| ဝင်ငွေ / ထွက်ငွေ | | | | | | | | | | | | |
| သဘာဝအေး | | | | | | | | | | | | |
| အားလပ်ချိန် | - | - | = | ≡ | - | ≡ | ≡ | ≡ | ≡ | ≡ | ≡ | ≡ |

ကျေးရွာဖွံ့ဖြိုးရေးအစီအစဉ်၊ လူထုဗဟိုပုဂ္ဂိုလ်ကိန်း

၆.၃ ဥစ္စာရေးကြွယ်ဝမှုပြယေား (Wealth Ranking)

နေ့စွဲ - ၁၈.၄.၁၈
 ကျေးရွာအုပ်စုအမည်:

ဥစ္စာရေးကြွယ်ဝမှုပြယေား

ပေါင်းစု = ၁၈ဦး

| အဆင့် | သတ်မှတ်ချက် | ဆိုင်ထောင် အရေအတွက် | ရာခိုင်နှုန်း |
|----------------------|---|------------------------|---------------|
| ပြေလည်ထား အုပ်စု | လယ်(ရှာစေ)အထက်၊ ကား(သစ်)၊ ဆိုင်ကယ်(သစ်)၊ ဘွဲ့ ရှိထားခြင်း၊ ဧကထက် ကျော်လွန်ခြင်း၊ ခြေတံရှည် ထွက်ရှိ၊ မျှော်ထား အိမ်၊ | ၁၅ | ၃၀% |
| အလယ်အ လတ်အုပ်စု | လယ်(ရှာစေ) အောက်၊ ဆိုင်ကယ် (သစ်)၊ အလယ်တန်းထိထားခြင်း၊ ကိုင်းကိုင်း ရင်းလုပ်ကိုင် ထွက်ချိန်ထိ အိမ်၊ | ၂၀ | ၄၀% |
| မပြေလည် ထားအုပ်စု | ကျပ်နင်းလုပ်ကိုင်၊ မူလတန်းထိထားခြင်း၊ မက်ဆွဲ၊ မက်ကာ | ၁၅ | ၃၀% |
| စုစုပေါင်း | | ၅၀ | ၁၀၀% |

၆.၄ ကျားမပင့်ကူအိမ်သုံးသပ်ခြင်း (Cob Web)

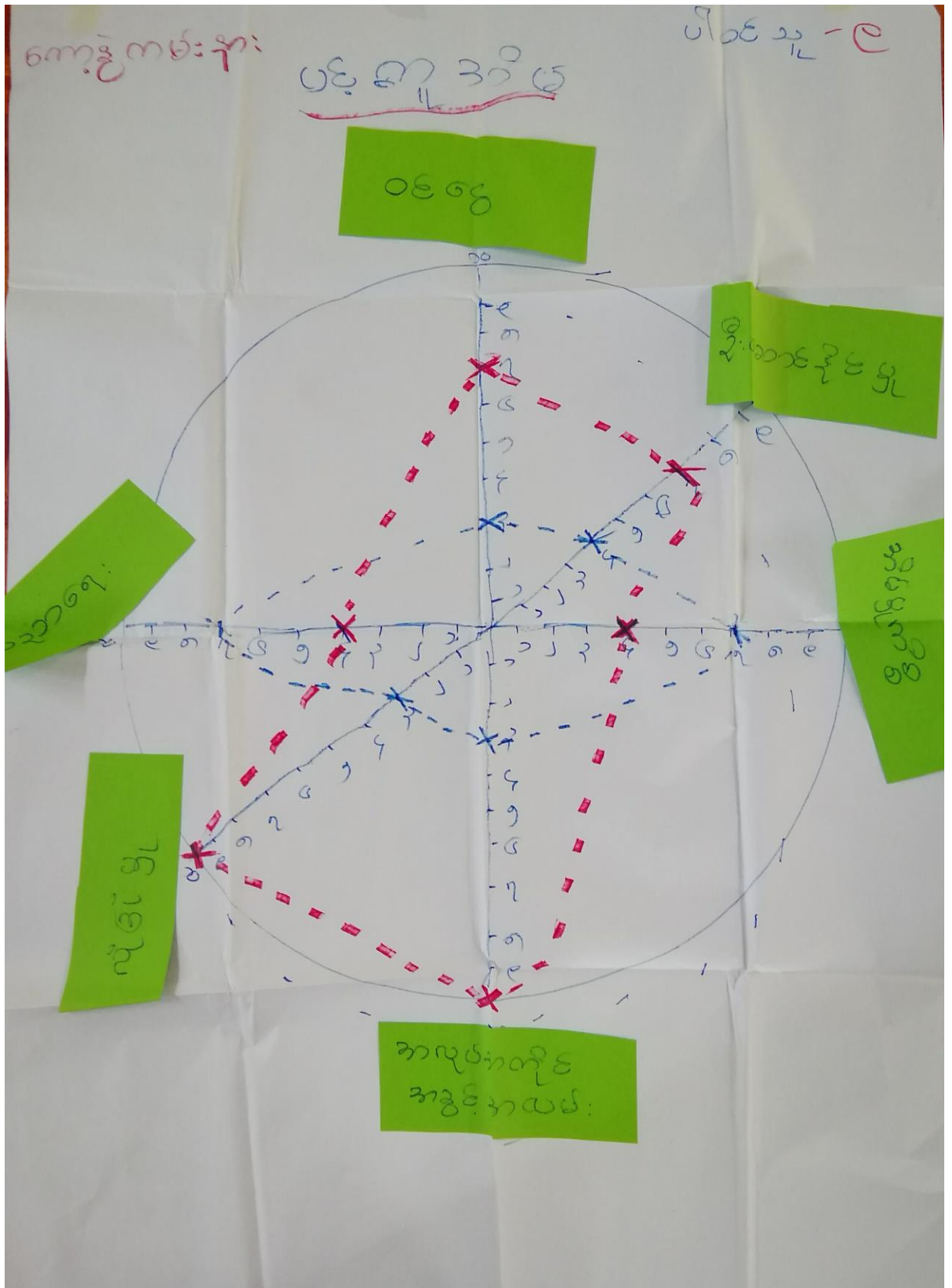

ကျေးဇူးတမ်းနားမြို့အစီအစဉ်၊ လူထုဗဟိုပုဂ္ဂိုလ်ကိန်း

ပင်. ကျအစိမ်းသုံးသပ်ခြင်း

(ဆေး၊ နေ့၊ ဖြစ်၊ နှင့်၊ ဆင့်၊ စစ်ခြင်း)

ကျေးရွာအုပ်စု - ကော့စွဲ

ကျေးရွာ - ကော့စွဲကမ်းခြား

ဗြိ. နယ် - နယ်စပ်

ရက်စွဲ - ၁၁.၆.၂၀၁၇

⇒ ဦးဆောင်နိုင်မှု၊ လုံခြုံမှုရှိ၊ တွင် အမျိုးသမီးများ ပါဝင်ခွင့်ကား အခါရ်
ကျင့်ရသဖြင့် အမျိုးသားများ၊ ဘာ ဝေမျာ အာဖရိ ပါဝင်ဖြေသည်။

⇒ အမျိုး သမီး များ သည် ပညာရေး တတ်တွင် ဘေးသာခြေသည်။
အမျိုးသမီး များ သည် လိင်ဆေး ရောဂါ ဖြစ်ပြီး ဒီတစ်ကား နားထောင်
သောကြောင့် ပညာရေး ကားဘာ ဖြစ်သည်။

⇒ ကျေးရွာတွင် အမျိုးသမီး သီးသန့်၊ အသိပညာပေး ဆွေးနွေး မှုများ
ရပ်ငြိမ် ခွင့် နှင့် လုပ်ကား ခန့်အပ်ပေး ဖြစ် ဖြစ် ဖြစ် ဖြစ် ဖြစ် ဖြစ် ဖြစ် ဖြစ်
ဆောင်ရွက်ရာ တွင် အမျိုးသား များ လက်ထဲ ရှိခြင်း ဖြစ်ကုန်ပြီ
နိုင်မည်။

ပါဝင် ဆေး နေ့ သို့ ကျား (၁၀) ဦး

မ (၂၃)

၆.၅ အရင်းအမြစ်အသုံးချမှုပုံစံပြဇယား (Asset Mapping)

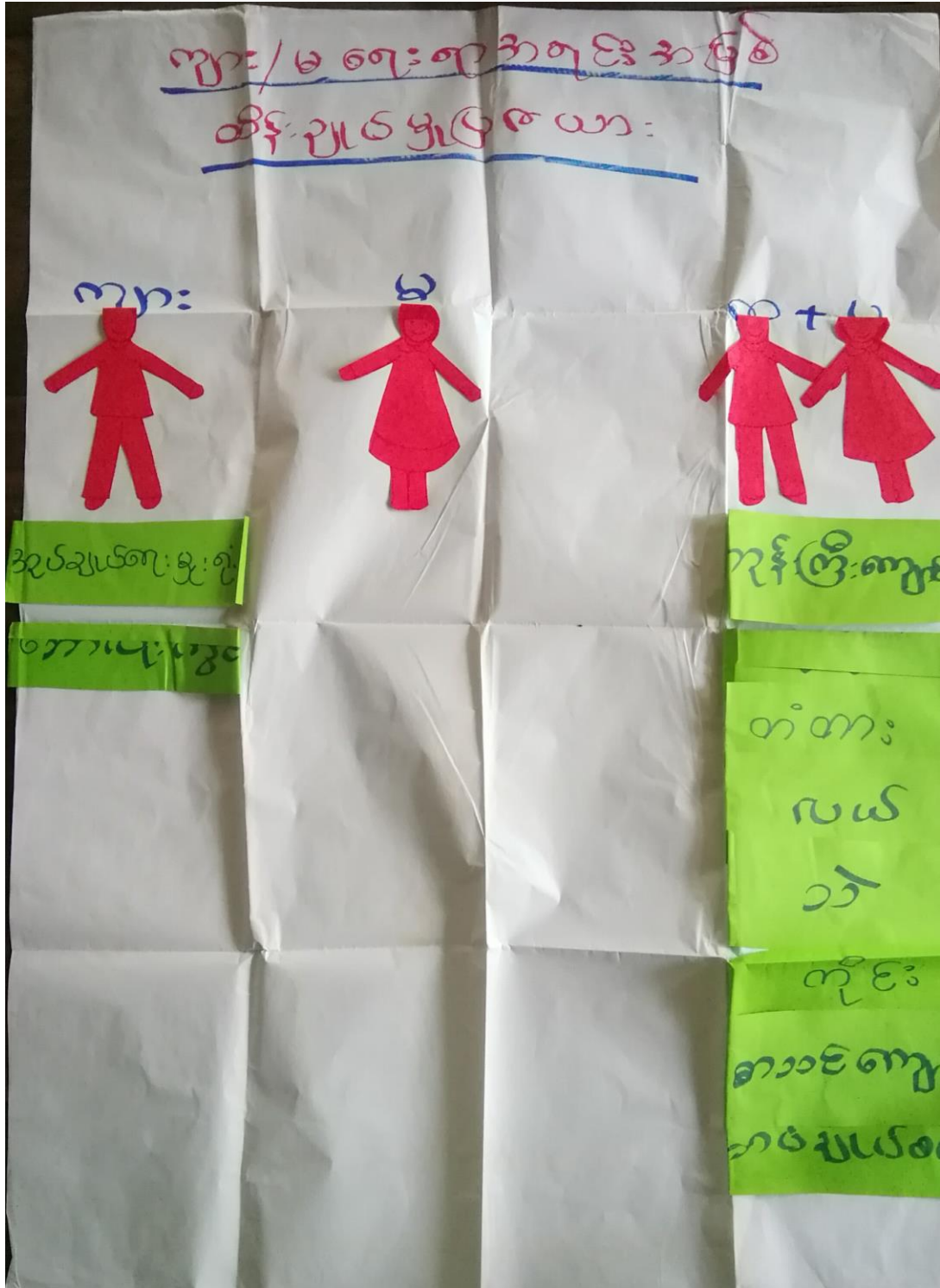

၆.၆ အဖွဲ့အစည်းချိတ်ဆက်မှုပြဇယား (Venn Diagram)

ပိုင်ဆိုင်မှုထူးသပ်ခြင်း

< အေးဂွေးခြင်း နှင့် ဆန်းစစ်ခြင်း >

ကျေးရွာအုပ်စု - ကော့ဗွီ

ကျေးရွာ - ကော့ဗွီကမ်းရာ

မြို့နယ် - လွိုင်ဘွဲ့

ရက်စွဲ - ၁၁.၆.၂၀၁၄

- ⇒ အပ်ချုပ်စက်ကိရိယာများ၊ သမီးများ၊ ဆာသုံးစွဲကြသည်။
- ⇒ သွန်းကြိုး၊ ကျောင်း၊ တောလုံးကွင်း၊ စာကြည့်တိုက်၊ ရေတွင်း၊ ဝယ်ထွက်စက်၊ ဆာသုံးစွဲတို့ကို အမျိုးသားနှင့် အမျိုးသမီးများ တန်းတူသုံးစွဲကြသည်။
- ⇒ တောလုံးကွင်းနှင့် ကျောင်းကို အမျိုးသားများသာသုံးစွဲထိန်းချုပ်ကြသည်။
- ⇒ မူကြို ကျောင်း၊ တံတား၊ ရေဆင်း၊ စာကြည့်တိုက်၊ သွန်းကြိုးကျောင်း၊ ဆက်ဆံသုံးစွဲတို့ကို အမျိုးသားများနှင့် အမျိုးသမီးတန်းတူထိန်းချုပ်ကြသည်။

ဒေါ်ခင်အေးအေး - ၇၇၊ < ၀၀ > ဦး

မ < ၂၃ >

၇။ ကော်မတီဝင်များရွေးချယ်ခြင်းနှင့် ကျေးရွာဖွံ့ဖြိုးမှုအစီအစဉ်ဆောင်ရွက်မှုမှတ်တမ်း



၈။ ကျေးရွာအခြေခံအချက်အလက်များ-၈၁

ပုံစံ - ၈ - ၁ ကျေးရွာအခြေခံအချက်အလက်များ (Form PC 1)

| | | |
|---|---|--|
| လမ်းညွှန်ချက်၊ ကျေးရွာတစ်ရွာသို့ ပထမဆုံးမိတ်ဆက်ခရီးသွားရောက်သောအခါ လူထုစည်းရုံးရေးမှူးသည် ကျေးရွာခေါင်းဆောင်များအားကျေးရွာအချက်အလက်များကိုမေတ္တာရပ်ခံ၍တောင်းခံရသည်။ ဤအချက်အလက်များကိုစီမံကိန်းမိတ်ဆက်အစည်းဝေးမတိုင်မီတောင်းခံရမည်။ စီမံကိန်းမိတ်ဆက်အစည်းဝေးတွင် လူထုစည်းရုံးရေးမှူးသည် ဤအချက်အလက်များအား စစ်ဆေးပြီး မှန်ကန်အောင်ပြုလုပ်ရမည်။ ပြီးနောက်တွင် လူထုစည်းရုံးရေးမှူးမှ သတင်းအချက်အလက်ထံသို့ Tablets မှ တဆင့် ဖြည့်သွင်းရမည်။ | | |
| ကျေးရွာခေါင်းဆောင် အမည် - ဦးမောင်ဗွေ | ကျေးရွာခေါင်းဆောင်၏ ဖုန်းနံပါတ် ၀၄၇၇၈၄၇၉၄၇ | လူထုစည်းရုံးရေးမှူး၏အမည် မောင်ခင်ဦး |
| ပြည်နယ်တိုင်းဒေသကြီး ကရင် | မြို့နယ် ရှင်ဘွဲ့ | ကျေးရွာအုပ်စု ကေ.၆. |
| ကျေးရွာ - ကေ.၆. ကမ်းရိုး | | |

ကား လူဦးရေ

| လူမျိုးစု | အိမ်ထောင်စုအရေအတွက် | ကိုးကွယ်သည့်ဘာသာ | အိမ်ထောင်စုအရေအတွက် |
|---|---------------------|------------------|---------------------|
| လူမျိုးစု (၁) - မအူဝ် | ၅၅ | ဘာသာ(၁)----- | ၅၅ |
| လူမျိုးစု (၂)----- | | ဘာသာ(၂)----- | |
| လူမျိုးစု (၃)----- | | ဘာသာ(၃)----- | |
| လူမျိုးစုရော----- | | ဘာသာရော----- | |
| အခြား | | | |
| | အရေအတွက် | | |
| မသန်စွမ်းသူများ | ၇ | | |
| သက်ကြီးရွယ်အိုများ (၆၅ နှစ် နှင့် အထက်) | ၁၅ | | |
| စစ်ဘေးရှောင် | - | | |

| | အမျိုးသား(အရေအတွက်) | အမျိုးသမီး(အရေအတွက်) | စုစုပေါင်းအရေအတွက် |
|------------------------------|---------------------|----------------------|--------------------|
| လူဦးရေ | 150 | 159 | 309 |
| လူမျိုးစု (၁) မအူ | 150 | 159 | 309 |
| လူမျိုးစု (၂)----- | | | |
| လူမျိုးစု (၃)----- | | | |
| အခြား | | | |
| အိမ်ထောင်ဦးစီး | 35 | 20 | 55 |

(ခ)အခြေခံအဆောက်အအုံ အသုံးအဆောင်များ

| စာသင်ကျောင်း | အမှတ် ခြံစံပါ | ကျန်းမာရေး | အမှတ် စံပါ | ဘာသာရေးအဆောက် အအုံများ | အမှတ် ခြံစံပါ |
|-----------------|-------------------------------------|------------------|--------------------------|---------------------------|-------------------------------------|
| အထက်တန်းကျောင်း | <input type="checkbox"/> | ဆေးရုံ | <input type="checkbox"/> | စေတီ | <input checked="" type="checkbox"/> |
| အလယ်တန်းကျောင်း | <input type="checkbox"/> | ကျန်းမာရေးဌာန | <input type="checkbox"/> | ဘုန်းကြီးကျောင်း | <input checked="" type="checkbox"/> |
| မူလတန်းကျောင်း | <input checked="" type="checkbox"/> | ကျန်းမာရေးဌာနခွဲ | <input type="checkbox"/> | ဟိန္ဒူဘုရားကျောင်း | <input type="checkbox"/> |
| မူကြိုကျောင်း | <input type="checkbox"/> | ဆေးပေးခန်း | <input type="checkbox"/> | ခရစ်ယာန်ကျောင်း | <input type="checkbox"/> |
| အခြား | <input type="checkbox"/> | အခြား | <input type="checkbox"/> | ဗလီ | <input type="checkbox"/> |
| | | | | အခြား | <input type="checkbox"/> |
| မှတ်ချက် | | မှတ်ချက် | | မှတ်ချက် | |

(ဂ) ကျွမ်းကျင်သူများမှတ်တမ်း (ကျေးရွာတွင်နေထိုင်သော သို့မဟုတ် တခြားရွာမှလာရောက်သောကျွမ်းကျင်သူများ)

| (၁) စာသင်ကျောင်း | | | (၂) ကျန်းမာရေး | | | (၃) လက်မှုပညာရှင် | | |
|------------------|-------------------------------------|-------------------------------------|--------------------------|-------------------------------------|--------------------------|--------------------------------|-------------------------------------|--------------------------|
| | ရွာတွင်နေထိုင်သူ | အခြားရွာမှလာသူ | | ရွာတွင်နေထိုင်သူ | အခြားရွာမှလာသူ | | ရွာတွင်နေထိုင်သူ | အခြားမှလာသူ |
| မူလတန်းပြဆရာ/မ | <input checked="" type="checkbox"/> | <input checked="" type="checkbox"/> | ဆရာဝန် | <input type="checkbox"/> | <input type="checkbox"/> | လက်သမား | <input checked="" type="checkbox"/> | <input type="checkbox"/> |
| အထက်တန်းပြဆရာ/မ | <input type="checkbox"/> | <input type="checkbox"/> | လက်ထောက်ကျန်းမာရေးမှူး | <input type="checkbox"/> | <input type="checkbox"/> | ပန်းရံ | <input checked="" type="checkbox"/> | <input type="checkbox"/> |
| အလယ်တန်းပြဆရာ/မ | <input type="checkbox"/> | <input type="checkbox"/> | အမျိုးသမီးကျန်းမာရေးဆရာမ | <input type="checkbox"/> | <input type="checkbox"/> | လျှပ်စစ်ကျွမ်းကျင်၊ မီးသမား | <input checked="" type="checkbox"/> | <input type="checkbox"/> |
| မူကြိုဆရာ/မ | <input type="checkbox"/> | <input type="checkbox"/> | သားဖွားဆရာမ | <input checked="" type="checkbox"/> | <input type="checkbox"/> | ရေပိုက်သွယ်သူ | <input checked="" type="checkbox"/> | <input type="checkbox"/> |
| အခြား | <input type="checkbox"/> | <input type="checkbox"/> | ပြည်သူ့ကျန်းမာရေးလုပ်သား | <input type="checkbox"/> | <input type="checkbox"/> | စက်ပြင်ဆရာ | <input checked="" type="checkbox"/> | <input type="checkbox"/> |
| မှတ်ချက် | | | မှတ်ချက် | | | မှတ်ချက် | | |

(ဃ) ကျေးရွာသို့ ရောက်ရှိနိုင်သည့်လမ်းအခြေအနေ / ကျေးရွာတစ်ရွာသည် ၎င်း၏ကျေးရွာအုပ်စုနှင့် ဆက်သွယ်ထားသော လမ်းအခြေအနေ(အောက်ပါတို့ကိုတိုင်းပါ)

ကျောက်ကြမ်းလမ်း ကတ္တရာလမ်း ကွန်ကရစ်လမ်း မော်တော်ဆိုင်ကယ်လမ်း
 ကျောက်ခင်းလမ်း မြေသွားလမ်း လူသွားလမ်း အခြား _____

(င) ကျေးရွာဖွံ့ဖြိုးမှုစီမံချက်

ပိုင်းပါ

(၁) လူထုဗဟိုပြုစီမံကိန်းမစတင်မီ ဤကျေးရွာတွင်ကျေးရွာဖွံ့ဖြိုးမှု စီမံချက်ရှိခဲ့ပါသလား? ရှိပါသည် / မရှိပါ / မသိပါ

(၂) ရှိခဲ့ပါလျှင် ဤစီမံချက်ကို မည်သည့် ခုနှစ်တွင်ပြင်ဆင်ခဲ့ပါသနည်း? နှစ်- 2014 / မသိပါ

(၃) ဤစီမံချက်ကို ဖြိုနယ်မှအတည်ပြုခဲ့ပါသလား? ပြုခဲ့ပါသည် / မပြုခဲ့ပါ / မသိပါ

(စ) ခရီးအကွာအဝေး

3-4 နေ့လျှောက်

(၁) ဤကျေးရွာ၏ပဟိုမှ၎င်းကျေးရွာအုပ်စု၏ပဟိုအထိခရီးပိုင်မည်မျှကွာဝေးသနည်း? မိုင်-----/မသိပါ

(၂) ဤကျေးရွာမှ ၎င်းကျေးရွာအုပ်စု၏ပဟိုအထိသွားလာရာတွင်ကြာမြင့်သည့်အချိန်။

ခြောက်သွေ့ရာသီတွင်ကြာချိန်----- 20 မိနစ် ----- ထော်လာဂျီ/မော်တော်ဆိုင်ကယ်/ခြေလျင်/လား/မော်တော်ဘုတ်/
အခြား-----

မိုးရာသီတွင်ကြာချိန်----- 30 မိနစ် ----- ထော်လာဂျီ/မော်တော်ဆိုင်ကယ်/ခြေလျင်/လား/မော်တော်ဘုတ်/
အခြား-----

(ဆ) ပတ်ဝန်းကျင်ဆိုင်ရာသဘာဝဘေးအန္တရာယ်

ဤကျေးရွာတွင်ကြေးခြင်းကဲ့သို့ သဘာဝဘေးအန္တရာယ်ကျရောက်ဖူးခြင်း ရှိပါသလား။

မရှိပါ ရှိပါသည် ရှိလျှင်ဖော်ပြပါ----- ၅၅ ဖြစ်ခြင်း -----

(ဇ) ကျေးရွာတွင် ဖွဲ့စည်းထားသော အဖွဲ့အစည်းများ

လူထုပဟိုပြုစီမံကိန်းမတိုင်မီ ဤကျေးရွာတွင် ကျေးရွာဖွံ့ဖြိုးရေးအတွက် အစိုးရ(သို့)ရွာသားများကိုယ်တိုင်(သို့) စီမံကိန်းတစ်ခုခုမှ ဖွဲ့စည်းထားသည် အဖွဲ့အစည်းများရှိပါသလား။

(၁) ----- ကျောင်းကျော်အဖွဲ့ -----

(၂) -----

(ဈ) အထွေထွေအုပ်ချုပ်ရေး ဦးစီးဌာန (GAD) မှ မှတ်တမ်းတင်ထားခြင်း

ဤကျေးရွာသည် အထွေထွေအုပ်ချုပ်ရေး ဦးစီးဌာန (GAD) မှ မှတ်တမ်းတင်ထားမှု ရှိပါသလား။

မရှိပါ ရှိပါသည်

ကျေးရွာခေါင်းဆောင်

အမည် - ဦးမောင်ဇေယျာ

လက်မှတ်  နေ့စွဲ 30.5.2019

လူထုစည်းရုံးရေးမှူး

အမည် - ဆာအောင်ဇေယျာ

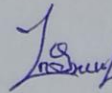
လက်မှတ်  နေ့စွဲ 30.5.2019

၉။ စီမံကိန်းစက်ဝန်းအချိန်ဇယား- ၈၂

ပုံစံ - ၈၂ - စီမံကိန်းစက်ဝန်းအချိန်ဇယား (PC 2)

လမ်းညွှန်ချက်၊ သက်ဆိုင်ရာလူထုစည်းရုံးရေးမှူး/လက်ထောက်နည်းပညာမှူးများမှ စီမံကိန်းစက်ဝန်းအဆင့်တစ်ခုစီပြီးစီးတိုင်းကျေးရွာနှင့် ကျေးရွာအုပ်စုအတွက် ဤပုံစံကိုဖြည့်သွင်းရမည်။

စည်းရုံးရေးမှူး/လက်ထောက်နည်းပညာရေးမှူးဝန်ထမ်း အမည် - သောတာဒိဋ္ဌ

နေ့စွဲ ၁၂.၆.၂၀၁၇ စက်ဝန်းအားအမှတ်ခြိပ်ပါ စက်ဝန်း(၁) စက်ဝန်း(၂) စက်ဝန်း(၃) စက်ဝန်း(၄)

ဖြည့်နယ်/တိုင်း - ကရင် မြို့နယ် - ဒွိုင်ဗျဲ ကျေးရွာအုပ်စု - ကျေးရွာ ကျေးရွာ - ကျေးရွာ ကမ်းနား

| စီမံကိန်းဆောင်ရွက်မှုအဆင့်များ | နေ့စွဲ | | အစည်းအဝေးတွင်တက်ရောက်သူအရေအတွက် | | | | | |
|---|-------------|-----------------|---------------------------------|--------------------|---------------------|--|-------------------|---------------|
| | စတင်သည့်နေ့ | ပြီးဆုံးသည့်နေ့ | အမျိုးသားအရေအတွက် | အမျိုးသမီးအရေအတွက် | အိမ်ထောင်စုအရေအတွက် | လူမျိုးစုတက်ရောက်သူအရေအတွက်နှင့် လူမျိုးစုအမည် | အိမ်ထောင်စုပေါင်း | အိမ်ထောင်စု % |
| ၁။ ကျေးရွာစီမံကိန်း မိတ်ဆက်အစည်းအဝေး | ၁၂.၆.၁၇ | ၁၂.၆.၁၇ | ၁၆ | ၁၈ | ၅၅ | ၁ | ၅၅ | |
| ၂။ ကျေးရွာဖွံ့ဖြိုးရေး စီမံချက်ရေးဆွဲခြင်း အစည်းအဝေး | ၁၂.၆.၁၇ | ၁၂.၆.၁၇ | ၁၆ | ၁၈ | ၅၅ | ၁ | ၅၅ | |
| ၃။ ကျေးရွာအုပ်စု လုပ်ငန်းဆုံးဖြတ်ချက်ချသည့်အစည်းအဝေး | | | | | | ၁ | | |
| ၄။ မြို့နယ်အဆင့်စီမံကိန်းရေးဆွဲရေးနှင့်အကောင်အထောင်အညီဖော်ရေးကော်မတီ၏ | | | မလို | မလို | မလို | မလို | | |

| | | | | | | | | |
|--|------|------|------|------|------|------|------|------|
| ၅။ မြို့နယ်စီမံကိန်းရေးဆွဲရေးနှင့်အကောင်အထည်ဖော်ခြင်းအတွက် ရွာသို့ အသိပေးအကြောင်းကြားသည့်အစည်းအဝေး | | | | | | | | |
| ၆။ စီမံကိန်းလုပ်ငန်းစဉ်စီမံချက်ရေးဆွဲခြင်း အစည်းအဝေး | မလို | မလို | မလို | မလို | မလို | မလို | မလို | မလို |
| ၆.၁။ စီမံကိန်းလုပ်ငန်း အကောင်အထည်ဖော်ရေး ရေးဆွဲခြင်း | | | | | | | | |
| ၆.၂။ ဝယ်ယူရေးအစီအစဉ် ရေးဆွဲခြင်း | | | | | | | | |
| ၆.၃။ ဘာလျှာရေးကုန်တူမှု လျာထားအစီအစဉ် ရေးဆွဲခြင်း | | | | | | | | |
| ၆.၄။ မြင်/လိန်းစာစီအစဉ် ရေးဆွဲခြင်း | | | | | | | | |
| ၇။ စီမံကိန်းလုပ်ငန်းစဉ် တိုးတက်မှု စောင့်ကြည့် အစည်းအဝေး | မလို | မလို | မလို | မလို | မလို | မလို | မလို | မလို |
| ၇.၁။ အစည်းအဝေး ပထမအကြိမ် | | | | | | | | |

| | | | | | | | | |
|---|--|--|--|--|--|--|--|--|
| ၇.၂။ အစည်းအဝေး ဒုတိယအကြိမ် | | | | | | | | |
| ၇.၃။ အစည်းအဝေး တတိယအကြိမ် | | | | | | | | |
| ၈။ စီမံကိန်းလုပ်ငန်းစဉ် အပြီးသတ်စစ်ဆေးခြင်း အစည်းအဝေး | | | | | | | | |
| ၉။ လူထုစစ်ဆေးပွဲအစည်းအဝေး | | | | | | | | |

ကျေးရွာဖွံ့ဖြိုးရေးအစီအစဉ်၊ လူထုဗဟိုပုဂ္ဂိုလ်စီမံကိန်း

၀။ ကျေးရွာဖွံ့ဖြိုးရေးဦးစားပေးအစီအစဉ်-၈၃

ကျေးရွာဖွံ့ဖြိုးရေးဦးစားပေးအစီအစဉ်-၈၃(တတိယနှစ်စက်ဝန်း)

(၀။ ၈၃ ကျေးရွာဖွံ့ဖြိုးရေး ဦးစားပေးအစီအစဉ် (Form PC.3)

| | | | |
|---|--|---------------|---------|
| အထောက်အကူပြု ကော်မတီသည် လူထုစည်းရုံးရေးမှူးအကူအညီဖြင့် ဤပုံစံကိုပြည့်စုံအောင် ဖြည့်သွင်းရမည်။ | | | |
| လူထုစည်းရုံးရေးမှူး/ဝန်ထမ်း အမည် | အောင်(၃)ကျေးရွာဖွံ့ဖြိုးရေးမှူးချက်အစည်းအဝေးပြီးဆုံးသောအခါ ကျေးရွာစီမံကိန်း | | |
| နေ့စွဲ | စက်ဝန်းအား အမှတ်ခြစ်ပါ (V) <input type="checkbox"/> စက်ဝန်း(၁) <input checked="" type="checkbox"/> စက်ဝန်း(၂) <input type="checkbox"/> စက်ဝန်း(၃) <input type="checkbox"/> စက်ဝန်း(၄) | | |
| ပြည်နယ်/ခရိုင် | မြို့နယ် | ကျေးရွာအုပ်စု | ကျေးရွာ |
| ကရင် | ပျဉ်းဘွဲ့ | ကျေးရွာအုပ်စု | ကျေးရွာ |
| | | ကျေးရွာအုပ်စု | ကျေးရွာ |

က။ အခက်အခဲအတားအဆီးများအားဆွေးနွေးခြင်း - ယခုလက်ရှိအခြေအနေတွင်ဤကျေးရွာဖွံ့ဖြိုးတိုးတက်ရေးအတွက် အဓိကအခက်အခဲအတားအဆီးများသည် မည်သည်များဖြစ်ပါသနည်း။ (အမျိုးသား/သမီး အနည်းဆုံးအခက်အခဲ ၅ ခုစီဖော်ပြပါ)

| အုပ်စုဖွဲ့ဆွေးနွေးမှုများမှ တင်ပြသောအခက်အခဲအတားအဆီးများ | |
|---|--|
| မြို့နယ်အတွင်း လူထုစည်းရုံးရေးမှူးချက်အစည်းအဝေး | <input type="checkbox"/> ကျား <input type="checkbox"/> မ <input type="checkbox"/> ကျား+မ |
| ကျေးရွာအုပ်စုအတွင်း လူထုစည်းရုံးရေးမှူးချက်အစည်းအဝေး | <input type="checkbox"/> ကျား <input type="checkbox"/> မ <input type="checkbox"/> ကျား+မ |
| ကျေးရွာအုပ်စုအတွင်း လူထုစည်းရုံးရေးမှူးချက်အစည်းအဝေး | <input type="checkbox"/> ကျား <input type="checkbox"/> မ <input type="checkbox"/> ကျား+မ |
| ကျေးရွာအုပ်စုအတွင်း လူထုစည်းရုံးရေးမှူးချက်အစည်းအဝေး | <input type="checkbox"/> ကျား <input type="checkbox"/> မ <input type="checkbox"/> ကျား+မ |
| ကျေးရွာအုပ်စုအတွင်း လူထုစည်းရုံးရေးမှူးချက်အစည်းအဝေး | <input type="checkbox"/> ကျား <input type="checkbox"/> မ <input type="checkbox"/> ကျား+မ |

ခ။ မျှော်မှန်းခြင်း- နောင်လာမည့် (၅)နှစ် အတွင်း ကျေးရွာဖွံ့ဖြိုးရေး မျှော်မှန်းလျာထားချက်များအား တင်ပြပါ။

| အုပ်စုဖွဲ့ဆွေးနွေးမှုများမှ တင်ပြသောအခက်အခဲအတားအဆီးများ | |
|---|--|
| ကျေးရွာအုပ်စုအတွင်း လူထုစည်းရုံးရေးမှူးချက်အစည်းအဝေး | <input type="checkbox"/> ကျား <input type="checkbox"/> မ <input type="checkbox"/> ကျား+မ |
| ကျေးရွာအုပ်စုအတွင်း လူထုစည်းရုံးရေးမှူးချက်အစည်းအဝေး | <input type="checkbox"/> ကျား <input type="checkbox"/> မ <input type="checkbox"/> ကျား+မ |
| ကျေးရွာအုပ်စုအတွင်း လူထုစည်းရုံးရေးမှူးချက်အစည်းအဝေး | <input type="checkbox"/> ကျား <input type="checkbox"/> မ <input type="checkbox"/> ကျား+မ |
| ကျေးရွာအုပ်စုအတွင်း လူထုစည်းရုံးရေးမှူးချက်အစည်းအဝေး | <input type="checkbox"/> ကျား <input type="checkbox"/> မ <input type="checkbox"/> ကျား+မ |
| ကျေးရွာအုပ်စုအတွင်း လူထုစည်းရုံးရေးမှူးချက်အစည်းအဝေး | <input type="checkbox"/> ကျား <input type="checkbox"/> မ <input type="checkbox"/> ကျား+မ |

၈။ လူထုစီမံကိန်း၏ လာမည့် (၄) နှစ်အတွက် အကျိုးမဝင်သော ဦးစားပေး ဖွံ့ဖြိုးတိုးတက်မှု လုပ်ငန်း အစီအစဉ်များအားဖော်ပြပါ။

| ဦးစားပေး အဆင့် သတ်မှတ်ချက် | ကျေးရွာအတွက် ဦးစားပေး ဖွံ့ဖြိုးတိုးတက်မှု လုပ်ငန်းစဉ်များ | အဆိုပြုသူ (အမျိုးသားများ/ အမျိုးသမီးများ/ အမျိုးသား+ အမျိုးသမီး) | အခန်းကဏ္ဍ | ခန့်မှန်း ကုန်ကျ ဝရိတ် | အကျိုးခံစားခွင့်ရှိသူခန့်မှန်းခြေအရေအတွက် | | |
|----------------------------|---|--|-----------|------------------------|---|-----|--------|
| | | | | | ကျား | မ | ပေါင်း |
| ၁ | ရွာတွင်း လျှပ်စစ်ဓာတ်အား လက် ရောက်ရေး ဖွဲ့စည်းခြင်း | နာမည်ကျော် + နာမည်ကျော် | လက်မှု | | 150 | 159 | 309 |
| ၂ | ရွာတွင်း အထက်တန်း ကျောင်း ဖွဲ့စည်းခြင်း | နာမည်ကျော် + နာမည်ကျော် | ပညာရေး | | 150 | 159 | 309 |
| ၃ | အထက် (၄) ခန်း အောက် လမ်းဖွဲ့ခြင်း | နာမည်ကျော် + နာမည်ကျော် | ပညာရေး | | 150 | 159 | 309 |
| ၄ | ရွာတွင်း ရေအေးအေး လမ်းဖွဲ့ခြင်း | နာမည်ကျော် + နာမည်ကျော် | အခြား | | 150 | 159 | 309 |
| ၅ | | | | | | | |

၉။ လူထုစီမံကိန်း၏ လာမည့် (၄) နှစ်အတွက် အကျိုးမဝင်သော ဦးစားပေး ဖွံ့ဖြိုးတိုးတက်မှု လုပ်ငန်း အစီအစဉ်များအားဖော်ပြပါ။

| အဆင့် | ကျေးရွာအတွက် ဦးစားပေး ဖွံ့ဖြိုးတိုးတက်မှု လုပ်ငန်းစဉ်များ | အဆိုပြုသူ (အမျိုးသားများ/ အမျိုးသမီးများ/ အမျိုးသား+ အမျိုးသမီး) | အခန်းကဏ္ဍ |
|-------|---|--|-----------|
| ၁ | | | |
| ၂ | | | |
| ၃ | | | |
| ၄ | | | |
| ၅ | | | |

ခေါင်းဆောင်၊ ကျေးရွာစီမံကိန်းအထောက်အကူပြုကော်မတီမှအတည်ပြုသည်။

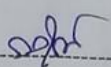
အမည် ----- ဦးကျော်ထွန်း ----- လက်မှတ် -----  ----- နေ့စွဲ ----- 12.6.2019 -----

ကျေးရွာဖွံ့ဖြိုးရေးဦးစားပေးအစီအစဉ်-စ၃(ဒုတိယနှစ်စက်ဝန်း)

တတိယနှစ်စက်ဝန်း PC ၃ တွင် ထည့်သွင်းဖော်ပြပြီးဖြစ်ပါသည်။

ကျေးရွာဖွံ့ဖြိုးရေးဦးစားပေးအစီအစဉ်-စ၃(ပထမနှစ်စက်ဝန်း)

တတိယနှစ်စက်ဝန်း PC ၃ တွင် ထည့်သွင်းဖော်ပြပြီးဖြစ်ပါသည်။

၁၁။ အစည်းအဝေးမှတ်တမ်းများ

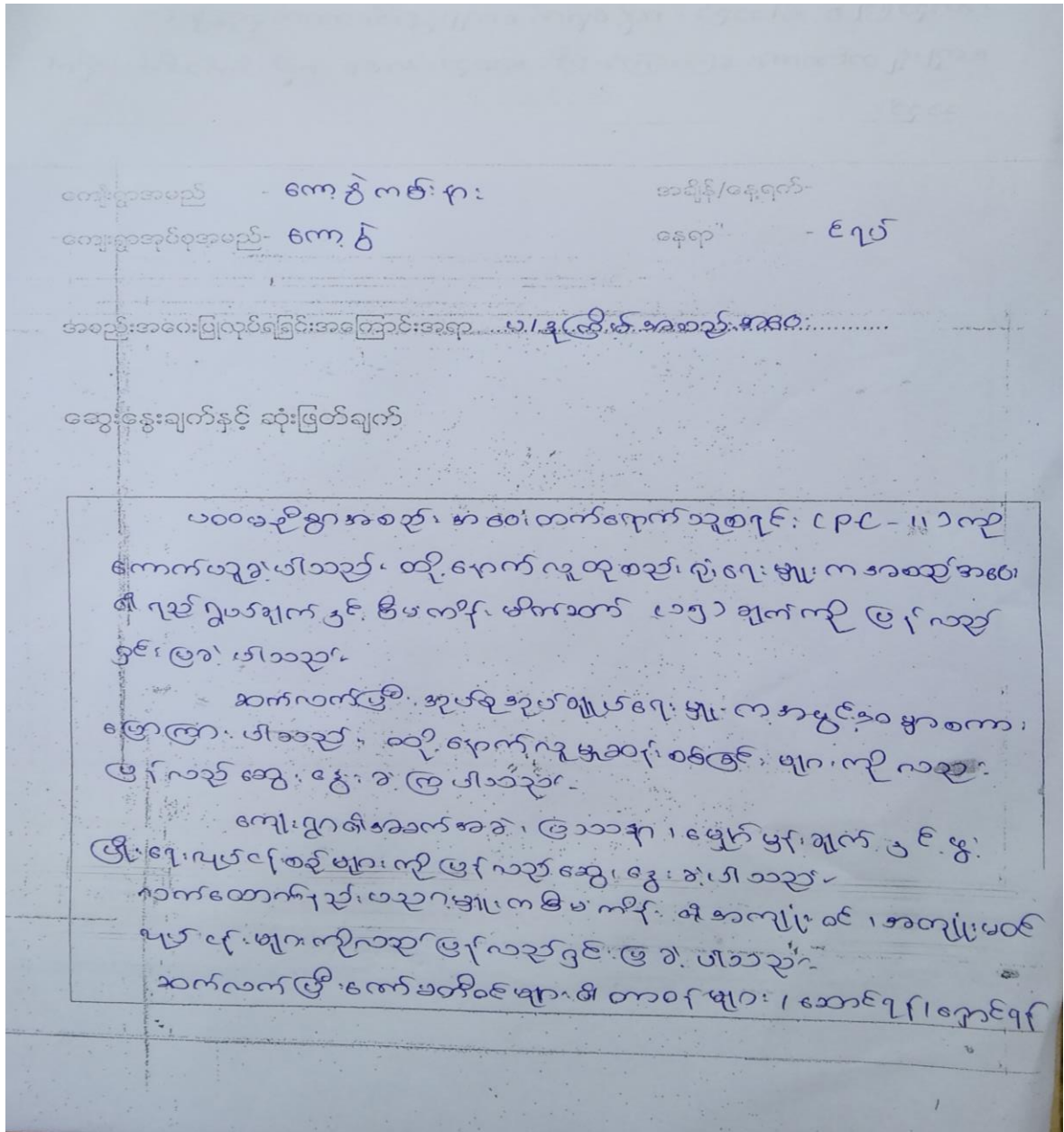

၁၂။ ကဏ္ဍအလိုက်ဦးစားပေးဖွံ့ဖြိုးရေးလုပ်ငန်းများ

ကျေးဇူးတင်အားပေးခြင်း

ကျေးဇူးတင်အားပေးခြင်း

| ကညီ | နံပါတ် | ပုဂံအမျိုးအမည် | အားပေးခြင်း | | | အားပေးသူ | အားပေးရက် | အားပေးပုံ |
|--------------|--------|----------------|-------------|---|-----|----------|-----------|-----------|
| | | | က | ပ | က+ပ | | | |
| ကညီအာသိုက်နီ | ၁ | အားပေးသူ | | | ✓ | ၂၀၂၀ | ၂၀၂၀ | |
| | ၂ | အားပေးသူ | | | ✓ | ၂၀၂၀ | ၂၀၂၀ | |
| | ၃ | အားပေးသူ | | | ✓ | ၂၀၂၀ | ၂၀၂၀ | |
| ကညီအာသိုက်နီ | ၄ | အားပေးသူ | | | ✓ | ၂၀၂၀ | ၂၀၂၀ | |
| | ၅ | အားပေးသူ | | | | | | |
| ကညီအာသိုက်နီ | ၆ | အားပေးသူ | | | | | | |
| | ၇ | အားပေးသူ | | | | | | |
| ကညီအာသိုက်နီ | ၈ | အားပေးသူ | | | | | | |
| | ၉ | အားပေးသူ | | | | | | |
| ကညီအာသိုက်နီ | ၁၀ | အားပေးသူ | | | | | | |
| | ၁၁ | အားပေးသူ | | | | | | |
| ကညီအာသိုက်နီ | ၁၂ | အားပေးသူ | | | | | | |
| | ၁၃ | အားပေးသူ | | | | | | |
| ကညီအာသိုက်နီ | ၁၄ | အားပေးသူ | | | | | | |
| | ၁၅ | အားပေးသူ | | | | | | |

ကျေးဇူးတင်အားပေးခြင်းအစီအစဉ်၊ လူထုပုဂံချုပ်ပေတာ