



ပြည်ထောင်စုမြန်မာနိုင်ငံတော်အစိုးရ  
 စိုက်ပျိုးရေး၊ မွေးမြူရေးနှင့် ဆည်မြောင်းဝန်ကြီးဌာ  
 ကျေးလက်ဒေသဖွံ့ဖြိုးတိုးတက်ရေးဦးစီးဌာန

National Community Driven Development Project  
 လူထုဖွံ့ဖြိုးမှုစီမံကိန်း၊ လှိုင်းဘွဲ့မြို့နယ်

ကျေးရွာဖွံ့ဖြိုးရေးအစီအစဉ်



ကျေးမြတ်ကြီးကျေးရွာအုပ်စု  
 နောင်လမောင်းကျေးရွာ

## မာတိကာ

### စဉ်    အကြောင်းအရာစာမျက်နှာ

၁။	လှိုင်းဘွဲ့မြို့နယ်အခြေပြမြေပုံ .....	၁
၂။	ကျေးရွာမြေပုံ (တည်နေရာ) .....	၂
၃။	အုပ်စုတွင်ပါဝင်သောကျေးရွာများစာရင်း .....	၃
၄။	ကျေးရွာအခြေခံအချက်အလက်များ (ကျေးရွာသမိုင်းကြောင်း) .....	၄
၅။	လူထုပူးပေါင်းပါဝင်သောလူမှုဆန်းစစ်ခြင်းနှင့် အကဲဖြတ်ခြင်း လုပ်ငန်းစဉ် (PSA/PRA) အကျဉ်းချုပ်ဇယား .....	၅
၆။	ကျေးရွာဖွံ့ဖြိုးရေးအစီအစဉ်အတွက်အသုံးပြုခဲ့သော PRA tools တစ်ခုချင်းစီအတွက်သုံးသတ်ချက်များ	
	၁။ကျေးရွာလူမှုရေးနှင့်အရင်းအမြစ်ပြမြေပုံ (Social Map).....	၆-၇
	၂။ရာသီခွင်ပြပြကွဲဒီဇိုင်း (Seasonal Cleander).....	၈-၉
	၃။ဥစ္စာနေကြွယ်ဝမှုပြဇယား (Wealth Ranking).....	၁၀-၁၁
	၄။ ကျား၊မပင့်ကူအိမ်သုံးသပ်ခြင်း (Cob Web).....	၁၂-၁၃
	၅။အရင်းအမြစ်အသုံးချမှုပုံစံပြဇယား (Asset Mapping).....	၁၄-၁၅
	၆။အဖွဲ့အစည်းချိတ်ဆက်မှုပြဇယား (Veen Diagram).....	၁၆-၁၈
၁၇။	ကော်မတီဝင်များရွေးချယ်ခြင်းနှင့် ကျေးရွာဖွံ့ဖြိုးရေးအစီအစဉ် ဆောင်ရွက်မှုမှတ်တမ်း .....	၁၉-၂၁
၁၈။	ကျေးရွာအချက်အလက်များ (PC 1) .....	၂၂-၂၅
၉။	စီမံကိန်းစက်ဝန်းအချိန်ဇယား (PC 2).....	၂၆
၁၀။	ကျေးရွာဖွံ့ဖြိုးရေးဦးစားပေးအစီအစဉ် (PC 3).....	၂၇-၂၈
၁၁။	အစည်းဝေးမှတ်တမ်းများ .....	၂၉-၃၀
၁၂။	ကဏ္ဍအလိုက်ဦးစားပေးဖွံ့ဖြိုးရေးလုပ်ငန်းစဉ်များ.....	၃၁

၁။ လိုင်းဘွဲ့မြို့နယ်အခြေပြမြေပုံ

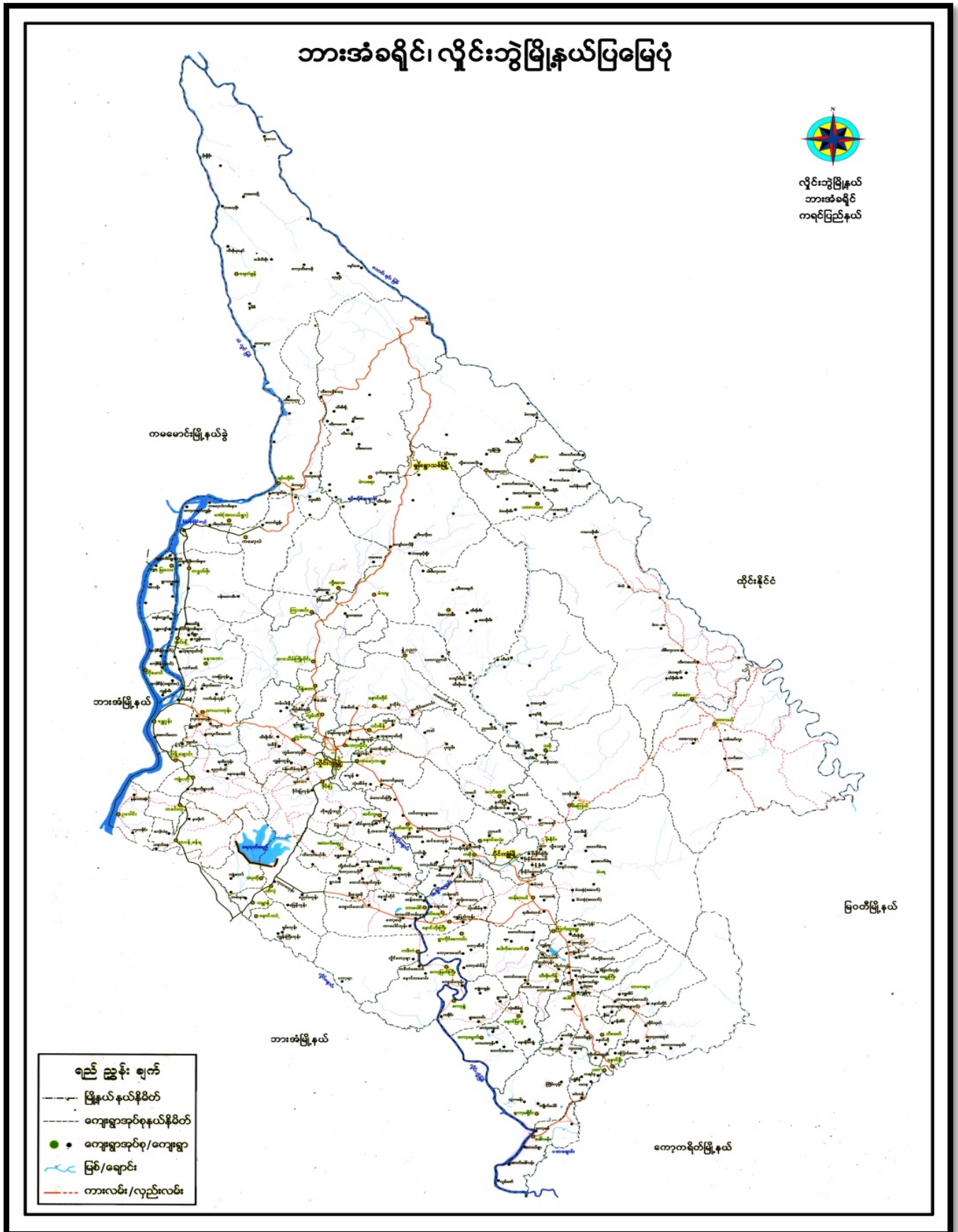

၂။ ကျေးရွာမြေပုံ (တည်နေရာ)



## ၃။ အုပ်စုတွင်ပါဝင်သောကျေးရွာများစာရင်း

- ၁။ ကော့မြတ်ကြီး
- ၂။ နောင်လမောင်း
- ၃။ ကဒီကံအောက်
- ၄။ ကျောင်းကုန်း(ထန်းကုန်း)



၅။ လူထုပူးပေါင်းပါဝင်သော လူမှုဆန်းစစ်ခြင်းနှင့် အကဲဖြတ်ခြင်းလုပ်ငန်းစဉ် အကျဉ်းချုပ်ဇယား

လူထုပူးပေါင်းခြင်းစံနှုန်း

လူမှုဆန်းစစ်ချက် (FRA) ၌ သက်ဆိုင်ရာအချက်အလက်များ

ကျေးဇူးတင်အမည်- ကျေးဇူးတင်အမည်

ကျေးဇူးတင်အမည်- ကျေးဇူးတင်အမည်

စဉ်	ဆွေးနွေးသည့် ရက်စွဲ	အထူးပြုအချက်များ	ဆွေးနွေးဆောင်ရွက် သည့်အခန်းကဏ္ဍ		ပါဝင် သူ ရေတွက်
			ကဏ္ဍ	မ	
၁။	၂၀၁၆.၂၀၁၇	လူမှုဆန်းစစ်ချက်ပြုစုခြင်းဆိုင်ရာအချက်များ	၂၅	၅	၂၆
၂။	၂၀၁၆.၂၀၁၇	အစီအစဉ်အရ လူမှုဆန်းစစ်ချက်ပြုစုခြင်းဆိုင်ရာအချက်များ	၂၅	၅	၂၆
၃။	၂၀၁၆.၂၀၁၇	ကျေးဇူးတင်အမည်အဖြစ်ဖြင့် ပြုစုဆောင်ရွက်မှုများအားလုံးနှင့် ၂၅ နှစ်အတွင်း ပြုစုဆောင်ရွက်မှုများအားလုံးဖြင့် ဆန်းစစ်ခြင်း	၂၅	၅	၂၆
၄။	၂၀၁၆.၂၀၁၇	ကျေးဇူးတင်အမည် ပြုစုဆောင်ရွက်မှုများနှင့်ဆိုင်ရာအချက်များ	၂၅	၅	၂၆
၅။	၂၀၁၆.၂၀၁၇	လူမှုဆန်းစစ်ချက်အရ ပြုစုဆောင်ရွက်မှုများ	၂၅	၅	၂၆
၆။	၂၀၁၆.၂၀၁၇	မင်းပိုင် (ကျေးဇူးတင်အမည် ပြုစုဆောင်ရွက်မှုများ) ချိတ်ဆက် မှုပြုစုခြင်း) ဆိုင်ရာအချက်များ	၂၅	၅	၂၆

၆။ ကျေးရွာဖွံ့ဖြိုးရေးအစီအစဉ်အတွက်အသုံးပြုခဲ့သော PRA tools တစ်ခုချင်းစီအတွက် သုံးသတ်ချက်များ

၁။ ကျေးရွာလူမှုရေးနှင့်အရင်းအမြစ်ပြမြေပုံ (Social Map)

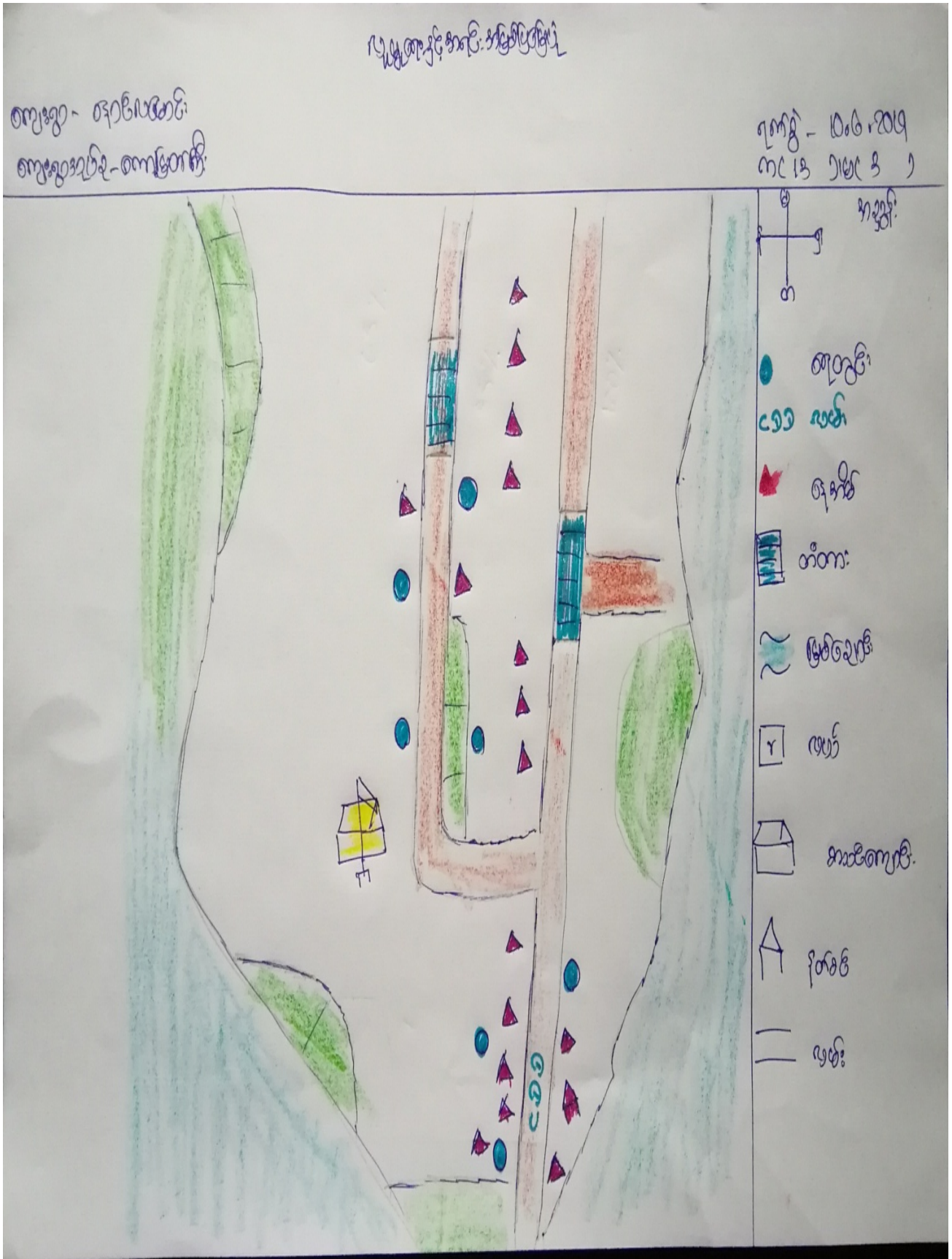



လူမှုရေးနှင့်အခြားဝန်ထမ်းများ

ကျေးဇူးတင်ပေးခြင်းနှင့်ဆန်းစစ်ခြင်း

ကျေးဇူးတင်ပေးခြင်း

ရက်စွဲ- ၂၀၁၉.၀၆.၂၀

ကျေးဇူးတင်ပေးခြင်း- ကျေးဇူးတင်ပေးခြင်း

- △ ကျေးဇူးတင်ပေးခြင်းပေးရန်အတွက် ဥပဒေရေးရာနှင့် ဆုံးဖြတ်ပေးပါသည်။
- △ ကျေးဇူးတင်ပေးခြင်းပေးရန်အတွက် စွန့်ခွာခြင်းနှင့်အခြားအခြေအနေအထားပါသည်။
- △ စွန့်ခွာခြင်းနှင့်အခြားအခြေအနေအထားပါသည်။
- △ အခြားအခြေအနေအထားအတွက် အခြေအနေအထားပါသည်။
- △ အခြားအခြေအနေအထားအတွက် အခြေအနေအထားပါသည်။

ပါဝင်မှုဆိုင်ရာ အခြေအနေအထား

၂။ ရာသီခွင်ပြုပြင်မှု(Seasonal Cleander)

ကျေးရွာ- ဇရာဝီ ယအောင်၊  
ကျေးရွာအုပ်စု- ကျေးရွာကြီး

ရာသီခွင်ပြုပြင်မှု

ရက်စွဲ- ၁၀.၆.၂၀၁၄

အကြောင်းအရာ	တစ်ဖူး	ကဆုန်	ဒုလှော်	ဝါဆို	ဝါခေါင်	တော်လှော်	စိုင်းလှော်	တန်ခူးလပြည့်ကျော်	နတ်တော်	ပြာသို	တပို့လွင်	တခေါင်
ရာသီဥတု												
စိုက်ပျိုးရေး	-	-			-	-			-		-	
ဖွဲ့တော်	-	-	-	-		-	-		-	-		-
လမ်းဖျားစက်တိုင်	-	-	-				-	-	-	-	-	-
ထိခွင့်	-	-	-	-	-	-	-	-	-	-	-	

ရာဇဝင် ဗြဟ္မစာအုပ်  
ဆွေးနွေးခြင်းနှင့် အချက်အကြောင်း

ကျေးဇူး - ရာဇဝင်အစည်း

ရက်စွဲ - 10.6.2019

ကျေးဇူးအုပ်စု - ကျေးဇူးအစည်း

- △ မိုးရာဇ်အစည်း၊ ငွေ့မိုး၊ မိုးဗြဟ္မစာအုပ်အစည်းများ၊ လမ်းများနှင့် ဗြဟ္မစာအုပ်အစည်းအဝေးများ
- △ မိုးရာဇ်အစည်း၊ ဆက်သွယ်ရေးအဖွဲ့နှင့် ဆွေးနွေးပါသည်
- △ ဒေသထွက် အဖွဲ့များ ထွက်လာချိန်မှ စတင် ဝင်ရောက်ခဲ့သည်
- △ ဒေသထွက် အဖွဲ့များ အစည်းအဝေးပါသည်
- △ ကျေးဇူးအစည်း ဖြစ်ပွားမှုများ ပါဝင်ပါသည်
- △ ဒဂုန်းလယ်တော အစည်းများ ပါဝင်ပါသည်
- △ အားလုံးတော အစည်းများ ၃ နှစ်အတွင်း လုပ်ငန်းများ ဆက်တိုက်လုပ်ဆောင်ခဲ့ပြီး ဝင်ရောက်ခဲ့ပြီး အစည်းအဝေးများ ပါဝင်ခဲ့ပြီး အစည်းအဝေးများ ပါဝင်ခဲ့ပြီး အစည်းအဝေးများ ပါဝင်ခဲ့ပြီး

ပါဝင်မှုစာရင်းအကျဉ်း ( 13 )

၃။ ဥစ္စာနေကြွယ်ဝမှုပြဇယား (Wealth Ranking)

ခန္ဓာအမျိုးအစားပြဇယား

ကျေးရွာ- တောင်ယခမင်း

စာမျက်နှာ- ၁၀၀၆, ၂၀၁၄

ကျေးရွာအုပ်စု- ကျေးရွာအစု

၈ - ၂၅

၆ - ၅

အဆင့်	သက်ဆိုင်သူများ	အိမ်အရေအတွက်	ရာခိုင်နှုန်း
မြို့ပတ်ဝေးကျေးရွာအုပ်စု	လယ်ထွက်၊ လယ်ယာ၊ အိမ်ထောင်ရေး၊ ငွေ၊ ငွေရောင်း၊ ငွေရောင်း၊ ငွေရောင်း၊ အိမ်ထောင်ရေး၊ ငွေရောင်း၊ ငွေရောင်း၊ ငွေရောင်း၊ အိမ်	၁၃	၆၅%
မြို့ပတ်ဝေးကျေးရွာအုပ်စု	ယက်ဖိုး၊ အိမ်၊ လယ်ယာ၊ ငွေရောင်း၊ ငွေရောင်း၊ ငွေရောင်း၊ ငွေရောင်း၊	၉	၃၅%
စုစုပေါင်း		၂၀	၁၀၀%

ပုဏ္ဏားအဖွဲ့အစည်းတို့မှ ပြုစုထား  
ကျေးဇူးတင်ဖြင့် ဆန်းစစ်ခြင်း

ကျေးဇူးတင် - ချစ်လှစေရေး  
ကျေးဇူးတင်ဆောင်ရွက်ခြင်း

ရက်စွဲ - ၂၀.၆.၂၀၂၄

- △ ကျေးဇူးတင်ဆောင်ရွက်မှုများအားဖြင့် ၂၂ ဆင့်မြင့်တင်ပေးပါမည်။
- △ ဒဂုံမြို့တော်ခရိုင်၊ ငှက်ခြံမြို့နယ်၊ ဗဟိုဌာနချုပ်အဖွဲ့အစည်းများမှ ဝန်ထမ်းများ  
မဟုတ်ဘဲ အခြားအဖွဲ့အစည်းများမှ ဝန်ထမ်းများပါ
- △ မဟုတ်ဘဲ အခြားအဖွဲ့အစည်းများမှ ဝန်ထမ်းများပါ။ ထို့အပြင် အဖွဲ့အစည်းများ  
ခြား၊ ဘူး၊ ဝတ်စုံ၊ များဖြင့် ဝန်ထမ်းများပါ
- △ အဖွဲ့အစည်းအဖွဲ့အစည်းများမှ ဝန်ထမ်းများပါ။ ဝန်ထမ်းများမှ ဝန်ထမ်းများ  
ပါဝင်လာခြင်းဖြင့် ဝန်ထမ်းများမှ ဝန်ထမ်းများပါ

ပါဝင်မှုရှိစေရန်အတွက် အားပေးပါ။ ၂၀၂၄ ခု

ပင့်ကူအိမ်ခြေစာစား

ကျေးဇူး- ကျောင်းအားပေး

ကျေးဇူးအားပေး- ကျေးဇူးတင်

ရက်စွဲ- 10.06.2019

၈ - 18

၉ - 3

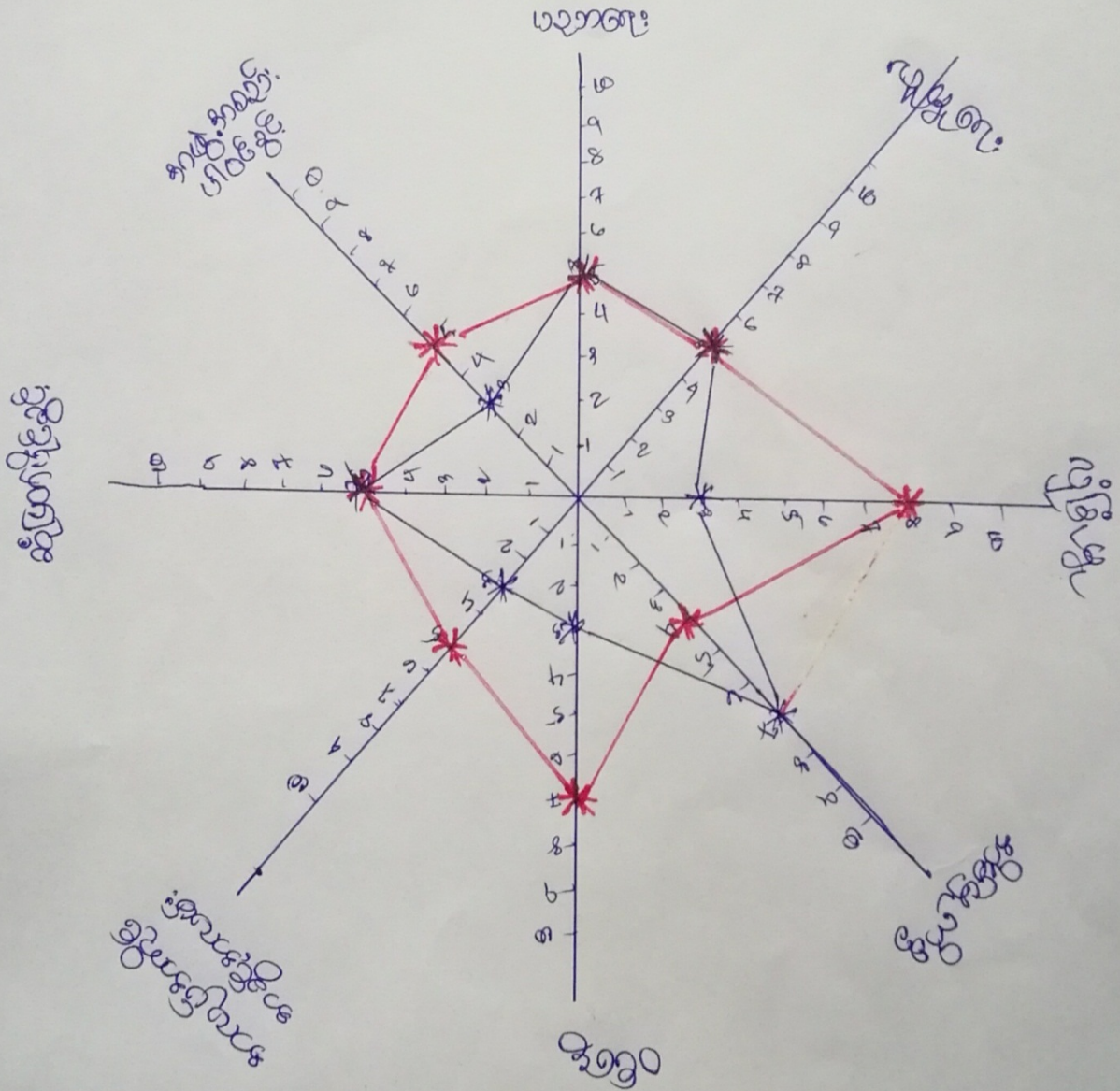

၃  
၂









၆။ အဖွဲ့အစည်းချိတ်ဆက်မှုပြဇယား (Veen Diagram)

အဖွဲ့အစည်းချိတ်ဆက်မှုပြဇယား (အဖွဲ့အစည်း)





ကျေးဇူး - စာရေးပညာရေး

ကျေးဇူးအုပ်စု - ကျေးဇူးအုပ်စု

ရက်စွဲ - ၂၀၂၀.၀၅.၂၅

မ - ၅

က - ၁၅

ကျေးဇူးအဖွဲ့အစည်း	ကျေးဇူးပြုပေးအဖွဲ့အစည်း
<p>၁။ အုပ်ချုပ်ရေးအဖွဲ့ </p> <p>၂။ အာဇာနည်အဖွဲ့ </p>	<p>၁။ အာဇာနည်အဖွဲ့ </p> <p>၂။ ကျေးဇူးအဖွဲ့ </p>

အဖွဲ့အစည်း ပါဝင်သောပွဲပြုစာ

ကျေးဇူး - ချစ်လှစေအောင်  
ကျေးဇူးစာပို့ - ကျေးဇူးတင်စွာ

ရက်စွဲ - 10.6.2019  
က - 18  
ဖ - 3









၈။ကျေးရွာအချက်အလက်များ(PC 1)

ပုံစံ - ၈ - ၁ ကျေးရွာအခြေခံအချက်အလက်များ (Form PC 1)

လယ်နယ်များနှင့် ကျေးရွာတစ်ရွာသို့ ပထမဆုံးမိတ်ဆက်ခရီးသွားရောက်သောအခါ လူထုစည်းရုံးရေးမှူးသည် ကျေးရွာခေါင်းဆောင်များအားကျေးရွာအချက်အလက်များကိုပေတ္တာရပ်ခံ၍တောင်းခံရသည်။ ဤအချက်အလက်များကိုစီမံကိန်းမိတ်ဆက်အစည်းဝေးမတိုင်မီတောင်းခံရမည်။ စီမံကိန်းမိတ်ဆက်အစည်းဝေးတွင် လူထုစည်းရုံးရေးမှူးသည် ဤအချက်အလက်များအား စစ်ဆေးပြီး မှန်ကန်အောင်ပြုလုပ်ရမည်။ ပြီးနောက်တွင် လူထုစည်းရုံးရေးမှူးမှ သတင်းအချက်အလက်ထံသို့ Tablets မှ တစ်ဆင့် ဖြည့်သွင်းရမည်။		
ကျေးရွာခေါင်းဆောင် အမည် ဦးဆောင်အဖွဲ့	ကျေးရွာခေါင်းဆောင်၏ ဖုန်းနံပါတ် ၀၉၇၇၇၅၅၄၇၈၄	လူထုစည်းရုံးရေးမှူး၏အမည် ဒေါ်အေးအေး
ပြည်နယ်၊ တိုင်းဒေသကြီး ကရင်	မြို့နယ် ပွင့်လှာ	ကျေးရွာအုပ်စု ကျေးရွာကြီး
		ကျေးရွာ ရှောင်လှောင်

က။ လူဦးရေ

လူမျိုးစု	အိမ်ထောင်စုအရေအတွက်	ကိုးကွယ်သည့်ဘာသာ	အိမ်ထောင်စုအရေအတွက်
လူမျိုးစု (၁) မြို့နယ်	၂၀	ဘာသာ(၁) ဗုဒ္ဓ	၂၀
လူမျိုးစု (၂)-----		ဘာသာ(၂)-----	
လူမျိုးစု (၃)-----		ဘာသာ(၃)-----	
လူမျိုးစုရော-----		ဘာသာရော-----	
အခြား			
	အရေအတွက်		
မသန်စွမ်းသူများ	၃		
သက်ကြီးရွယ်အိုများ (၆၅ နှစ် နှင့် အထက်)	၆		
စစ်ဘေးရှောင်			

	အမျိုးသား(အရေအတွက်)	အမျိုးသမီး(အရေအတွက်)	စုစုပေါင်းအရေအတွက်
လူဦးရေ			
လူမျိုးစု (၁)-----	၃၂	၈၈	၁၂၀
လူမျိုးစု (၂)-----			
လူမျိုးစု (၃)-----			
အခြား			
အိမ်ထောင်ဦးစီး	၅၈	၂	

(ခ)အခြေခံအဆောက်အအုံ အသုံးအဆောင်များ

စာသင်ကျောင်း	အမှတ် ခြစ်ပါ	ကျန်းမာရေး	အမှတ် ခပ်ပါ	ဘာသာရေးအဆောက် အအုံများ	အမှတ် ခြစ်ပါ
အထက်တန်းကျောင်း	<input type="checkbox"/>	ဆေးရုံ	<input type="checkbox"/>	စေတီ	<input type="checkbox"/>
အလယ်တန်းကျောင်း	<input type="checkbox"/>	ကျန်းမာရေးဌာန	<input type="checkbox"/>	ဘုန်းကြီးကျောင်း	<input type="checkbox"/>
မူလတန်းကျောင်း	<input checked="" type="checkbox"/>	ကျန်းမာရေးဌာနခွဲ	<input type="checkbox"/>	ဟိန္ဒူဘုရားကျောင်း	<input type="checkbox"/>
မူကြိုကျောင်း	<input type="checkbox"/>	ဆေးပေးခန်း	<input type="checkbox"/>	ခရစ်ယာန်ကျောင်း	<input type="checkbox"/>
အခြား	<input type="checkbox"/>	အခြား	<input type="checkbox"/>	ဗလီ	<input type="checkbox"/>
				အခြား	<input type="checkbox"/>
မှတ်ချက်		မှတ်ချက်		မှတ်ချက်	





(စ) ခရီးအကွာအဝေး

(၁) ဤကျေးရွာ၏ပတ်ဝန်းကျင်ကျေးရွာအုပ်စု၏ပတ်ဝန်းကျင်ဆိုင်ရာမည်မျှကွာဝေးသနည်း? မိုင် 3 /မသိပါ

(၂) ဤကျေးရွာမှ ၎င်းကျေးရွာအုပ်စုပတ်ဝန်းကျင်သွားလာရာတွင်ကြာမြင့်သည့်အချိန်

ခြောက်သွေ့ရာသီတွင်ကြာချိန် 30 မိနစ် ထော်လာဂျီ/မော်တော်ဆိုင်ကယ်/ခြေလျင်/လား/မော်တော်ဘုတ်/

အခြား မရှိပါ

မိုးရာသီတွင်ကြာချိန် 45 မိနစ် ထော်လာဂျီ/မော်တော်ဆိုင်ကယ်/ခြေလျင်/လား/မော်တော်ဘုတ်/

အခြား မရှိပါ

(ဆ) ပတ်ဝန်းကျင်ဆိုင်ရာသဘာဝဘေးအန္တရာယ်

ဤကျေးရွာတွင်ကြေးခြင်းကဲ့သို့ သဘာဝဘေးအန္တရာယ်ကျရောက်ဖူးခြင်း ရှိပါသလား။

မရှိပါ  ရှိပါသည် ရှိလျှင်ဖော်ပြပါ-----

(ဇ) ကျေးရွာတွင် ဖွဲ့စည်းထားသော အဖွဲ့အစည်းများ

လူထုပတ်ဝန်းကျင်ဆိုင်ရာ ဤကျေးရွာတွင် ကျေးရွာဖွံ့ဖြိုးရေးအတွက် အစိုးရ(သို့)ရွာသားများကိုယ်တိုင်(သို့) စီမံကိန်းတစ်ခုခုမှ ဖွဲ့စည်းထားသည့် အဖွဲ့အစည်းများရှိပါသလား။

(၁) ASRA (ရွာမ)

(၂) NRC

(ဈ) အထွေထွေအုပ်ချုပ်ရေး ဦးစီးဌာန (GAD) မှ မှတ်တမ်းတင်ထားခြင်း

ဤကျေးရွာသည် အထွေထွေအုပ်ချုပ်ရေး ဦးစီးဌာန (GAD) မှ မှတ်တမ်းတင်ထားမှု ရှိပါသလား။

မရှိပါ  ရှိပါသည်

ကျေးရွာခေါင်းဆောင်

အမည် ဦးဘဂျီထွန်း

လက်မှတ် ဦးဘဂျီထွန်း နေ့စွဲ ၂၃.၅.၂၀၁၇

လူထုစည်းရုံးရေးမှူး

အမည် ဒေါ်ခင်စုစု

လက်မှတ် ဒေါ်ခင်စုစု နေ့စွဲ ၂၃.၅.၂၀၁၇

**ငြိမ်းချမ်းစက်ဝန်းအချိန်ဇယား(PC 2)**

ပုံစံ - ၈-၂ - ငြိမ်းချမ်းစက်ဝန်းအချိန်ဇယား (PC 2)

လမ်းညွှန်ချက်၊ သက်ဆိုင်ရာလူထုစည်းရုံးရေးမှူး/လက်ထောက်နည်းပညာမှူးများမှ စီမံကိန်းစက်ဝန်းအဆင့်တစ်ခုစီပြီးစီးတိုင်းကျေးရွာနှင့် ကျေးရွာအုပ်စုအတွက်ဤပုံစံကိုဖြည့်သွင်းရမည်။

စည်းရုံးရေးမှူး/လက်ထောက်နည်းပညာရေးမှူးဝန်ထမ်း အမည် - **အိမ်အောင်**

နေ့စွဲ **10.6.2019** စက်ဝန်းအားအမှတ်ခြစ်ပါ  စက်ဝန်း(၁)  စက်ဝန်း(၂)  စက်ဝန်း(၃)  
 စက်ဝန်း (၄)

ပြည်နယ်/တိုင်း **ကရင်** မြို့နယ် **လှိုင်စွဲ** ကျေးရွာအုပ်စု **ကျေးရွာကြီး** ကျေးရွာ **ကျေးရွာကြီး**

စီမံကိန်းဆောင်ရွက်မှုအဆင့်များ	နေ့စွဲ		အစည်းအဝေးတွင်တက်ရောက်သူအရေအတွက်					
	စတင်သည့်နေ့	ပြီးဆုံးသည့်နေ့	အမျိုးသားအရေအတွက်	အမျိုးသမီးအရေအတွက်	အိမ်ထောင်စုအရေအတွက်	လူမျိုးစုတက်ရောက်သူအရေအတွက်နှင့် လူမျိုးစုအမည်	အိမ်ထောင်စုပေါင်း	အိမ်ထောင်စု %
၁။ ကျေးရွာစီမံကိန်း မိတ်ဆက်အစည်းအဝေး	10.6.19	10.6.19	၁၃	၃	၁၆	၁၆   ဗိုလ်	၂၀	၈၀%
၂။ ကျေးရွာဖွံ့ဖြိုးရေး စီမံချက်ရေးဆွဲခြင်းအစည်းအဝေး	10.6.19	10.6.19	၁၃	၃	၁၆	၁၆   ဗိုလ်	၂၀	၈၀%
၃။ ကျေးရွာအုပ်စုလုပ်ငန်းဆုံးဖြတ်ချက်ချသည့်အစည်းအဝေး	၂၆.၆.၁၉	၂၆.၆.၁၉	၁၃	၉		၂၂	၂၀	
၄။ မြို့နယ်အဆင့်စီမံကိန်းရေးဆွဲရေးနှင့်အကောင်အထည်ဖော်ရေးကော်မတီ၏			မလို	မလို	မလို	မလို		



၈။ လူထုစီမံကိန်း၏ လာမည့် (၄) နှစ်အတွက် အကျုံးဝင်သော ဦးစားပေး ဖွံ့ဖြိုးတိုးတက်မှု လုပ်ငန်း အစီအစဉ်များအားဖော်ပြပါ။

ဦးစားပေး အဆင့် သတ်မှတ်ချက်	ကျေးရွာအတွက် ဦးစားပေး ဖွံ့ဖြိုးတိုးတက်မှု လုပ်ငန်းစဉ်များ	အဆိုပြုသူ (အမျိုးသားများ/ အမျိုးသမီးများ/ အမျိုးသား+ အမျိုးသမီး)	အခန်းကဏ္ဍ	ခန့်မှန်း ကုန်ကျ စရိတ်	အကျိုးခံစားခွင့်ရှိသူခန့်မှန်းခြေအရေအတွက်		
					ကျား	မ	ပေါင်း
၁	ရွာအတွင်း ရေပေးစနစ်	၈+၆		၅၀၀၀၀	၂၅	၂၅	၅၀
၂	ရွာတွင်း ကျောက်ဆေးစနစ်	၂		၅၀၀၀၀	၂	၂	၄
၃	ရွာအတွင်း ရေပေးစနစ်	၂		၅၀၀၀၀	၂	၂	၄
၄	ရွာအတွင်း ရေပေးစနစ်	၂		၅၀၀၀၀	၂	၂	၄
၅	ရွာအတွင်း ရေပေးစနစ်	၂		၅၀၀၀၀	၂	၂	၄

၉။ ရွာအတွင်း အကျိုးခံစားခွင့်ရှိသူ ဖွံ့ဖြိုးတိုးတက်မှု လုပ်ငန်း အစီအစဉ်များအားဖော်ပြပါ။

၁။ လူထုစီမံကိန်း၏ လာမည့် (၄) နှစ်အတွက် အကျုံးဝင်သော ဦးစားပေး ဖွံ့ဖြိုးတိုးတက်မှု လုပ်ငန်း အစီအစဉ်များအားဖော်ပြပါ။

အဆင့်	ကျေးရွာအတွက် ဦးစားပေး ဖွံ့ဖြိုးတိုးတက်မှု လုပ်ငန်းစဉ်များ	အဆိုပြုသူ (အမျိုးသားများ/ အမျိုးသမီးများ/ အမျိုးသား+ အမျိုးသမီး)	အခန်းကဏ္ဍ
၁	ရွာအတွင်း ရေပေးစနစ်	၈+၆	ရေပေးစနစ်
၂	ရွာအတွင်း ကျောက်ဆေးစနစ်	၂	ကျောက်ဆေးစနစ်
၃	ရွာအတွင်း ရေပေးစနစ်	၂	ရွာအတွင်း ရေပေးစနစ်
၄			
၅			



ခေါင်းဆောင်၊ ကျေးရွာစီမံကိန်းအထောက်အကူပြုကော်မတီမှအတည်ပြုသည်။

အမည် ဦးကျော်စွာ လက်မှတ် [Signature] နေ့စွဲ ၁၀.၆.၂၀၁၇

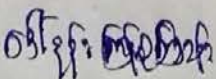

စောဇော် / ဇော်ဇော် ကား-ဗွင်-လင်း-တစ်ပါးပါးသည် - ထို့နောက် အစဉ်အား  
 ကိုဗေးဗွင်စိတ်တက် ဥက္ကဋ္ဌ ဗုဒ္ဓေဇ္ဇာ ကူးတင်စကား-ကြောင့် အစဉ်အား  
 ကိုဗေးဗွင်စိတ်တက် ဥက္ကဋ္ဌ ပါးသည်

မှတ်တမ်းပြုသူ - အမည် - ဦးညီထွေး လက်မှတ် -  နေ့ရက် - ၂၀၂၀.၁၀.၂၅

အတည်ပြုသူ - အမည် -  လက်မှတ် -  နေ့ရက် - ၂၀၂၀.၁၀.၂၅

