



ပြည်ထောင်စုမြန်မာနိုင်ငံတော်အစိုးရ  
 စိုက်ပျိုးရေး၊ မွေးမြူရေးနှင့် ဆည်မြောင်းဝန်ကြီးဌာ  
 ကျေးလက်ဒေသဖွံ့ဖြိုးတိုးတက်ရေးဦးစီးဌာန

National Community Driven Development Project  
 လူထုဖွံ့ဖြိုးမှုစီမံကိန်း၊ လှိုင်းဘွဲ့မြို့နယ်

ကျေးရွာဖွံ့ဖြိုးရေးအစီအစဉ်



ကျေးမြတ်ကြီးကျေးရွာအုပ်စု  
 ကျေးမြတ်ကြီးကျေးရွာ

## မာတိကာ

### စဉ်    အကြောင်းအရာစာမျက်နှာ

၁။	လှိုင်းဘွဲ့မြို့နယ်အခြေပြမြေပုံ .....	၁
၂။	ကျေးရွာမြေပုံ (တည်နေရာ) .....	၂
၃။	အုပ်စုတွင်ပါဝင်သောကျေးရွာများစာရင်း .....	၃
၄။	ကျေးရွာအခြေခံအချက်အလက်များ (ကျေးရွာသမိုင်းကြောင်း) .....	၄
၅။	လူထုပူးပေါင်းပါဝင်သောလူမှုဆန်းစစ်ခြင်းနှင့် အကဲဖြတ်ခြင်း လုပ်ငန်းစဉ် (PSA/PRA) အကျဉ်းချုပ်ဇယား .....	၅
၆။	ကျေးရွာဖွံ့ဖြိုးရေးအစီအစဉ်အတွက်အသုံးပြုခဲ့သော PRA tools တစ်ခုချင်းစီအတွက်သုံးသတ်ချက်များ	
	၁။ကျေးရွာလူမှုရေးနှင့်အရင်းအမြစ်ပြမြေပုံ(Social Map).....	၆-၇
	၂။ရာသီခွင်ပြပြကွဲဒီဇိုင်း(Seasonal Cleander).....	၈-၉
	၃။ဥစ္စာနေကြွယ်ဝမှုပြဇယား (Wealth Ranking).....	၁၀-၁၁
	၄။ ကျား၊မပင့်ကူအိမ်သုံးသပ်ခြင်း(Cob Web).....	၁၂-၁၃
	၅။အရင်းအမြစ်အသုံးချမှုပုံစံပြဇယား(Asset Mapping).....	၁၄-၁၅
	၆။အဖွဲ့အစည်းချိတ်ဆက်မှုပြဇယား (Veen Diagram).....	၁၆-၁၈
၁၇။	ကော်မတီဝင်များရွေးချယ်ခြင်းနှင့် ကျေးရွာဖွံ့ဖြိုးရေးအစီအစဉ် ဆောင်ရွက်မှုမှတ်တမ်း .....	၁၉-၂၁
၁၈။	ကျေးရွာအချက်အလက်များ(PC 1) .....	၂၂-၂၅
၉။	စီမံကိန်းစက်ဝန်းအချိန်ဇယား(PC 2).....	၂၆
၁၀။	ကျေးရွာဖွံ့ဖြိုးရေးဦးစားပေးအစီအစဉ် (PC 3).....	၂၇-၂၈
၁၁။	အစည်းဝေးမှတ်တမ်းများ .....	၂၉-၃၀
၁၂။	ကဏ္ဍအလိုက်ဦးစားပေးဖွံ့ဖြိုးရေးလုပ်ငန်းစဉ်များ.....	၃၁

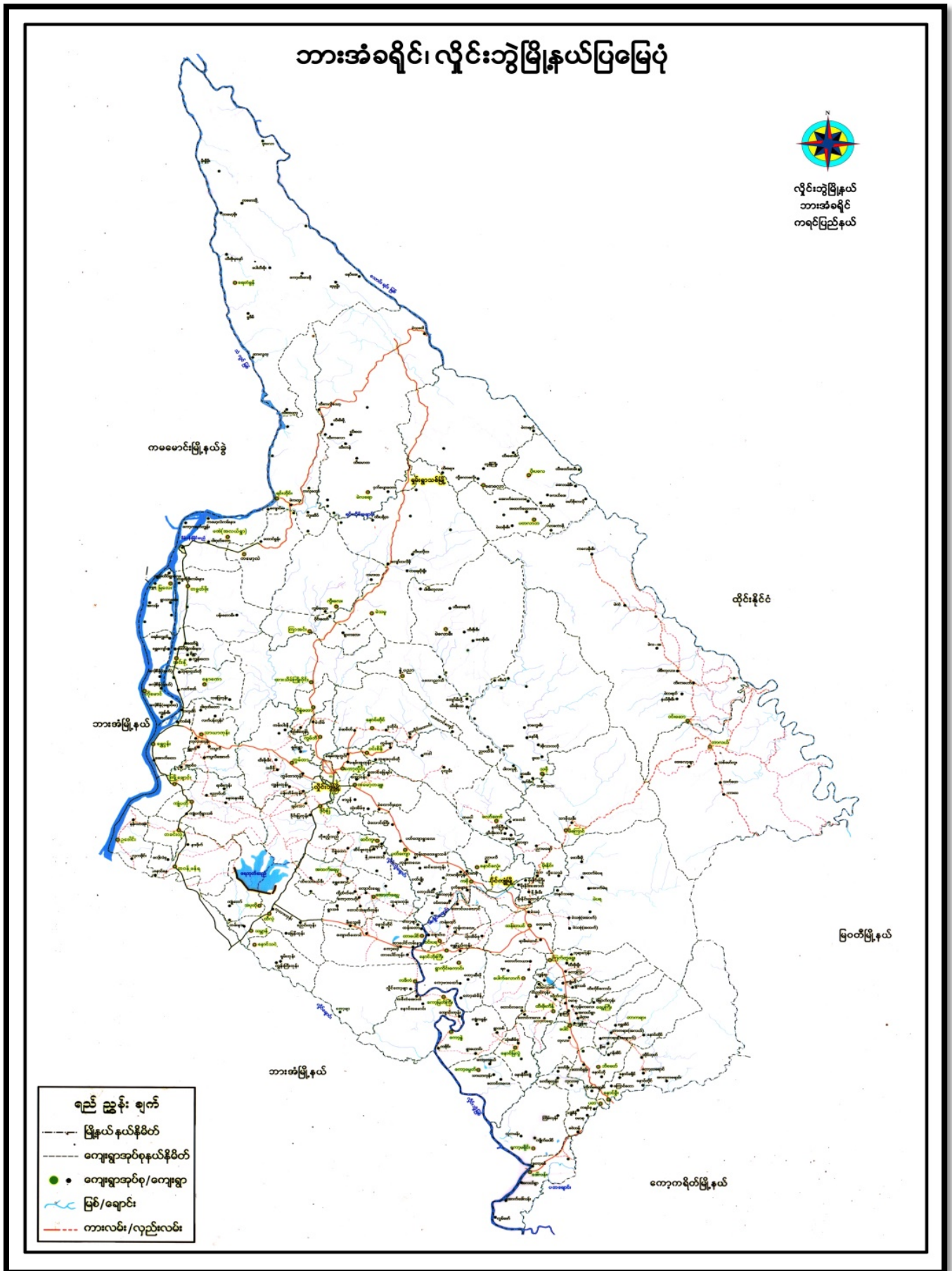



၂။ ကျေးရွာမြေပုံ (တည်နေရာ)

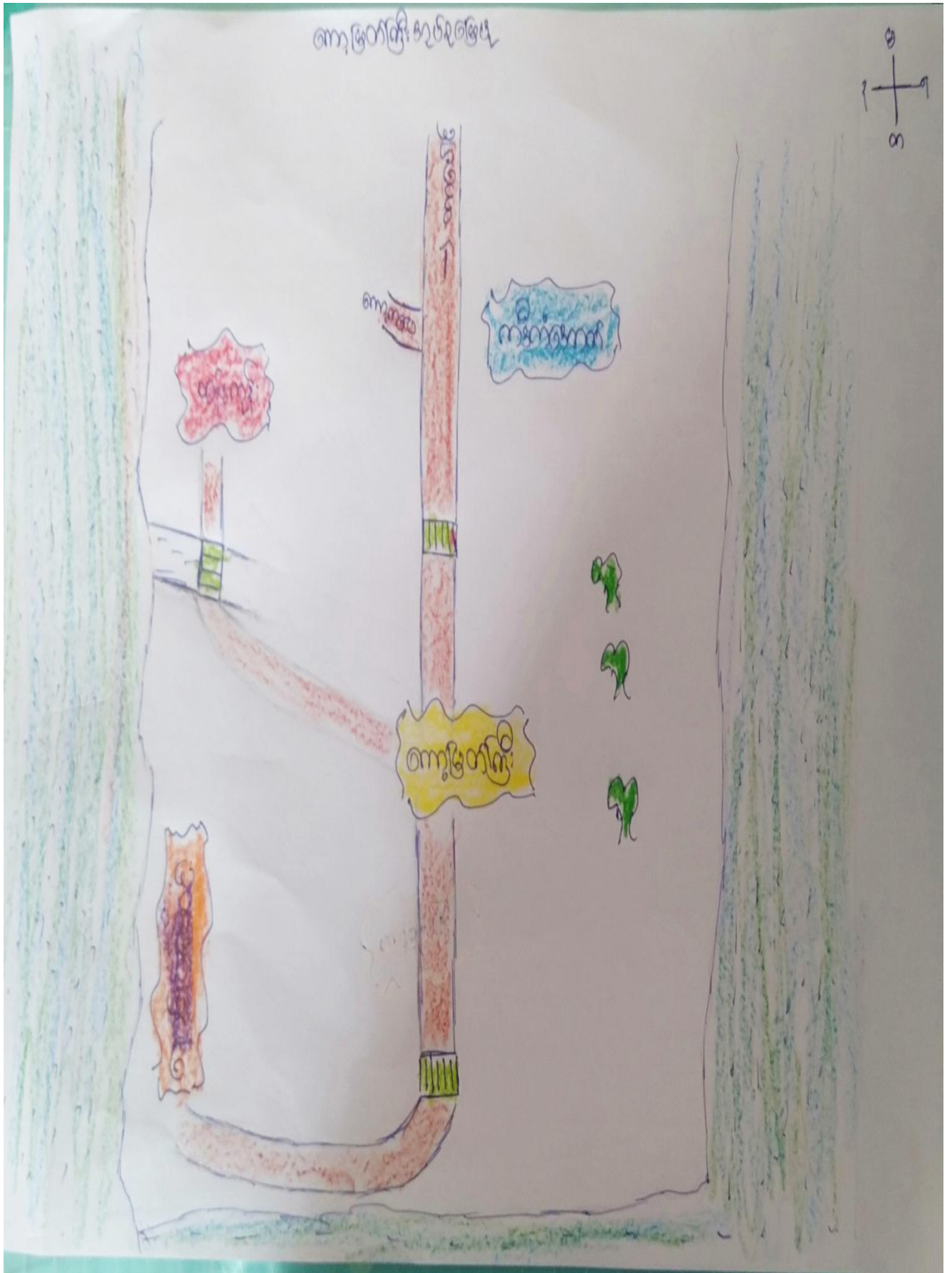



## ၃။ အုပ်စုတွင်ပါဝင်သော ကျေးရွာများစာရင်း

- ၁။ ကော့မြတ်ကြီး
- ၂။ နောင်လမောင်း
- ၃။ ကဒီကံအောက်
- ၄။ ထန်းကုန်း



၅။ လူထုပူးပေါင်းပါဝင်သော လူမှုဆန်းစစ်ခြင်းနှင့် အကဲဖြတ်ခြင်းလုပ်ငန်းစဉ် အကျဉ်းချုပ်ဇယား

လူထုပူးပေါင်းဆောင်ရွက်ခြင်း

လူမှုဆန်းစစ်ချက် (PRA) နှင့် ပတ်သက် ဆိုင်ရာ အချက်အလက်များ

ကျေးရွာအစည်း - ကော့ဖြူကန်ကြီး

ကျေးရွာအစည်း - ကော့ဖြူကန်ကြီး

စဉ်	ကျေးရွာအစည်း	ဆက်ကြောင်းအချက်များ	ကျေးရွာအစည်းအဖွဲ့		ပါဝင်သူအရေအတွက်
			ကျား	မ	
၁။	၆၀၆၀၂၀၂၄	လူမှုဆန်းစစ်ချက်ပြုစုခြင်းနှင့် ဆန်းစစ်ချက်များ	၁၇	၁၇	၃၄
၂။	၆၀၆၀၂၀၂၄	အစည်းအဝေးပတ်ဝန်းကျင်နှင့် အဆင့်မြှင့်တင်ရေးဆိုင်ရာများ	၂၀	၆၅	၈၅
၃။	၆၀၆၀၂၀၂၄	ကျေးရွာအစည်းအဖွဲ့နှင့် ပတ်သက်သည့် အချက်အလက်များအား ဝန်းရံမှု နှင့် စီမံခန့်ခွဲမှု အစီအစဉ်များ ပြင်ဆင်ခြင်းနှင့် ဆန်းစစ်ခြင်း	၂၀	၆၅	၈၅
၄။	၆၀၆၀၂၀၂၄	ကုန်စည်ဖြန့်ဖြူးမှုနှင့် ဆိုင်များဆိုင်ရာများ	၂၀	၆၅	၈၅
၅။	၆၀၆၀၂၀၂၄	ပိုမိုကောင်းမွန်စေရန်အတွက် ဆန်းစစ်ချက်များ	၂၀	၆၅	၈၅
၆။	၆၀၆၀၂၀၂၄	မင်းပိုင် (ကျေးရွာအဖွဲ့) ပြင်ပအဖွဲ့အစည်းများ ချိတ်ဆက် ဖွဲ့စည်းခြင်းဆိုင်ရာများ	၂၀	၆၅	၈၅









# ရာသီခွင်ပြပြကွဲဒီန်

ကျေးဇူး. ကောမြတ်ကြီး  
 နှစ်စု - ကောမြတ်ကြီး

မြို့နယ်. နွဲ့စို.ကဲ  
 ရက်စွဲ. 6.6.2019

အကြောင်းအရာ	၁/၆/၁၀	၁/၆/၁၀	၁/၆/၁၀	၁/၆/၁၀	၁/၆/၁၀	၁/၆/၁၀	၁/၆/၁၀	၁/၆/၁၀	၁/၆/၁၀	၁/၆/၁၀	၁/၆/၁၀	၁/၆/၁၀
ရာသီဥတု												
ရေအခြေ												
လယ်ယာထွက်												
ဖွဲ့စောက်												
ကျားမာတူအ												
အားလပ်ချိန်												
ပစ်ခွဲ												

၂၀၁၉ခုနှစ်၊ ရက်: (၂၀) + မ(၆၃) = ပေါင်း: ( ၈၃ )



ရာဘီဒွင်ပြ ကွန်ရစ်  
ဆွေးနွေးခြင်းနှင့် ဆုံးမိချက်များ

ဈေးနှု - ကော့ဗြဏ်ကြီး

၇ ကွန် ၆၀၆၀၂၀၁၇

ဈေးနှုအုပ်စု - ကော့ဗြဏ်ကြီး

- △ လက်ပတ်စာရေးလုပ်ငန်း အစီအစဉ် ကိုင်ကြားရန် (ခမ်း၊ တံဆိပ်)
- △ ဆိုလုပ်ငန်း များ ပွယ်ငွေများ ရရှိပါသည်။
- △ တွေ့ရာဘီတွင် တန်ဖိုး၊ ကဆုန်၊ တစ်ခါလုံး လများတွင် ရေရှား ပါး ဖြစ်ပါသည်။
- △ လက်ပတ်စာရေးလုပ်ငန်း တော်များစွာဖြင့် ပွဲတော် ဖြစ်လာရမည် ပါးသည်။
- △ မအားလပ်တောအချိန်များဖြင့် အားလပ်တောအချိန် နည်းပါသည်။
- △ ဝင်ငွေများဖြင့် မြေဧရိယာ အိမ်ထောင်စုများနှင့် အချိန် ကျန်ရှိပြီး အလုပ်အကိုင်အခွင့်အလမ်း လည်း ရှိပါသည်။
- △ အားလပ် ဆုံး အချိန်များတွင် စီးကန်း လုပ်ငန်း ဆောင်ရွက်ခြင်းဖြင့် အလုပ်အကိုင်အခွင့်အလမ်း ပေါ်ပေါက်ပြီး အဆင်ပြေစေမည်။

ပါဝင်သူအရေ - ကျား = ၇၀ ၊ မ = ၆၅





အစွဲအမြတ်ပေးခြင်း

ဆွေးနွေးခြင်း အစီအစဉ်များ

ကျေးဇူး - ကျေးဇူးတင်ကြီး  
ကျေးဇူးအပ်စွာ - ကျေးဇူးတင်ကြီး

ရက်စွဲ ၆.၆.၂၀၁၇

- △ ကျေးဇူးအပ်စွာအတွင်းအဆင့်အတန်းများကို ၃ မှု ပြင်ဆင်ပါသည်။
- △ မလေးလုပ်ငန်းအုပ်စု ၁၅ ၁၊ မလေးလုပ်ငန်းအုပ်စု ၁၀၀၀ ၁၊ အလယ်ကလေး အုပ်စု ၁၃၄ ၁ စွဲကြေးအစီအစဉ် ပြီးစီးစဉ်အတွက် ၅၀၀၀ ပြင်ဆင်ပါသည်။
- △ မလေးလုပ်ငန်းအတွင်း အများစုမှာ ထိရောက်မှုပေးပြီး နှစ်ပတ်စွဲကြေးအလုပ်အကိုင် ပြောပါး ဖြစ်နေပါသည်။
- △ အစီအစဉ်အား ဆွဲချက်ပေး မလေးလုပ်ငန်းအုပ်စုများ အားလုံးက အချိန်အကွာ အား ဆွဲခြင်းဖြင့် အဆင်ပြေပါသည်။
- △ ငယ်စား လက်လုပ်ခြင်း စတာလုပ်ငန်းများ ပြင်ဆင်ခြင်းဖြင့် ထိရောက်မှု ပိုမို ရှိမည်ဖြစ်ပါသည်။

ဒါထက်ပိုမို - ကျေးဇူး - ၇၀ ၁၀ - ၆၃



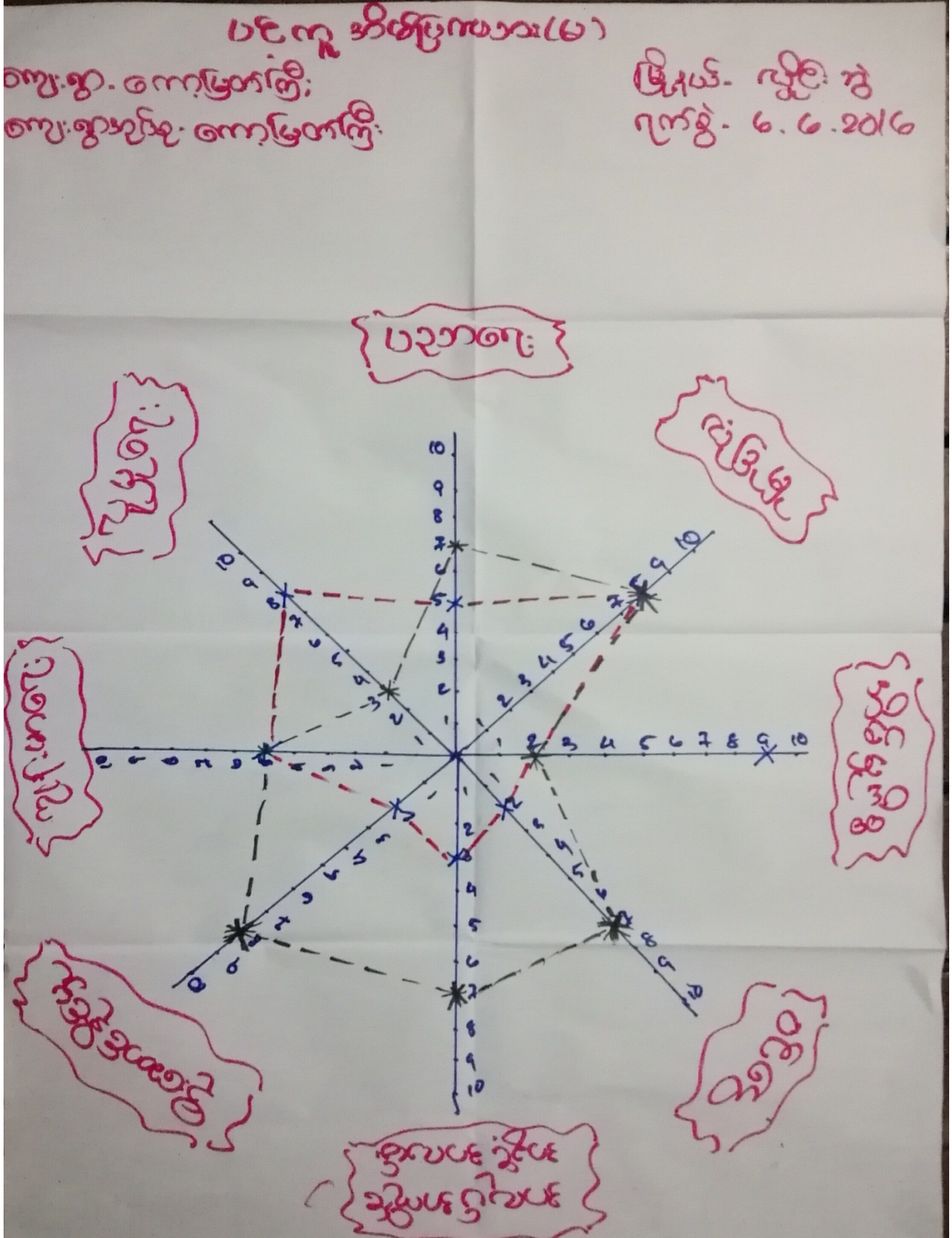

ပင်မ ကူညီခြင်း စာစာ  
ကျေးဇူးပြု၍ အားပေးပေးရန်

ကျေးဇူး - ကျေးဇူးပြု၍  
ကျေးဇူးအပ်စွာ - ကျေးဇူးပြု၍

ခုနှစ် - ၂၀၂၀

- △ အမျိုးသမီးများ အလုပ်အကိုင် အခွင့်အလမ်း ဝင်ရောက်မှု ပိုမိုမြှင့်တင်ပေးရန်
- △ အမျိုးသမီးများ ဝင်ရောက်တာ အလုပ်ကိုင်မှု ပိုမိုမြှင့်တင်ပေးရန်
- △ အမျိုးသားနှင့် အမျိုးသမီး များ ပညာရေး တွင် တန်းတူညီမျှစေရန်
- △ ကျေးဇူးပြု၍ အမျိုးသမီးများ ဘိုးဘုန်း အဘိဗဟိုလေးစားမှုဖြင့် လုပ်ငန်း ခွင့်ပြုပေးပေးရန်၊ အလုပ်အကိုင် အခွင့်အလမ်း တွင် တန်းတူညီမျှစေရန်

ပထမဆုံးအကြိမ် - ၂၀၂၀ ခုနှစ်



၅။ အရင်းအမြစ်အသုံးချမှုပုံစံပြဇယား(Asset Mapping)

အရင်းအမြစ်အသုံးချမှု ပုံစံပြဇယား		အရင်းအမြစ်အသုံးချမှု ပုံစံပြဇယား	
ကျေးရွာ - ကောမြတကြီး	မြို့နယ် - လွိုင်စွ	ကျေးရွာ - ကောမြတကြီး	မြို့နယ် - လွိုင်စွ
ကျေးရွာအုပ်စု - ကောမြတကြီး	ရက်စွဲ - 6.6.2019	ကျေးရွာအုပ်စု - ကောမြတကြီး	ရက်စွဲ - 6.6.2019
ကျား	မ	ကျား + မ	ကျား + မ
လယ် ဖွဲ့ စာ	စက် စာ	ကုန်ကြီး စာ	စက် စာ
ဆိုင်စာ	လက် စာ	လက် စာ	စက် စာ
ခွက်	စာ စာ	စာ စာ	စက် စာ
ပျံ	စက် စာ	စက် စာ	စက် စာ
ကား	စက် စာ	စက် စာ	စက် စာ
ဆွဲယာ	သစ် စာ	စက် စာ	စက် စာ
	ခွက် စာ	စက် စာ	စက် စာ
	လယ်	စက် စာ	စက် စာ

ပါဝင်စွာအသုံးပြုမှု (က) = ၂၀ , မ = ၆၇













ဖိစီးပုံစံ

ကျေးဇူးပြုပြီး သုံးစွဲသူများ

ကျေးဇူး - ကျေးဇူးပြုကြီး  
ကျေးဇူးအတွက် - ကျေးဇူးပြုကြီး

ရက်စွဲ ၂၀၂၀.၀၆.၂၀

- △ ကျေးဇူးတင်အပ်ချက်များနှင့်အညီ၊ ကျေးဇူးပြုပြီး ကျေးဇူးတင်အပ်ချက်များ အစီအစဉ်များဖြစ်သည်။
- △ အကျဉ်းကျမ်း၊ အကျမ်းအစဉ်၊ မူကြံ အစဉ်အဆင့်များသည် အကျမ်းအစဉ်အားဖြင့် ဖြစ်သည်။
- △ ဖြစ်စေရန်၊ ပုံစံ အစဉ်အဆင့်၊ မူကြံ အစဉ်အဆင့်၊ ကျေးဇူးပြုပြီး ကျေးဇူးတင်အပ်ချက်များ ပြုစုရန်၊ ကျေးဇူးပြုပြီး ကျေးဇူးတင်အပ်ချက်များကို အစီအစဉ်အားဖြင့် ဖြစ်သည်။
- △ ကျေးဇူးပြုပြီး အစဉ်အဆင့်အားဖြင့် ကျေးဇူးပြုပြီး ပြုစုရန်၊ အကျဉ်းကျမ်း၊ အကျမ်းအစဉ်အားဖြင့် ကျေးဇူးပြုပြီး အစဉ်အဆင့်အားဖြင့် ဖြစ်သည်။

ပါဝင်မှုကြီး - ၂၀၂၀.၀၆.၂၀ = ၆၅

၇။ ကော်မတီဝင်များရွေးချယ်ခြင်းနှင့် ကျေးရွာဖွံ့ဖြိုးရေးအစီအစဉ် ဆောင်ရွက်မှုမှတ်တမ်း

ကော်မတီဝင်များစာရင်း					
ကျေးရွာ၊ ကျေးရွာအုပ်စု		အုပ်စု၊ ကျေးရွာအုပ်စု		ဖြစ်ရပ်- ၆.၆.၂၀၁၇	
စဉ်	အမည်	ကျား	မ	ရာထူး	ဖုန်းနံပါတ်
၁	ဦးအောင်ဇော်	✓		ကျေးရွာအုပ်စုအဖွဲ့ဝင်၊ အထောက်အကူပြုကော်မတီ	၀၇၇၄၀၈၀၉၅၃၀
၂	ဒေါ်အိန်စို		✓	ကျေးရွာအုပ်စုအဖွဲ့ဝင်၊ အထောက်အကူပြုကော်မတီ	-
၃	ဦးအိန်ကြည်	✓		လုပ်ငန်းရေးဆွဲရေးကော်မတီ	၀၇၇၈၆၇၄၇၀၀၁
၄	ဒေါ်ဖြူအေး		✓	လုပ်ငန်းရေးဆွဲရေးကော်မတီ	၀၇၇၆၆၇၁၈၃၆၄
၅	ဒေါ်မာမာကျွန်း		✓	လုပ်ငန်းရေးဆွဲရေးကော်မတီ	-
၆	ဦးအောင်အောင်	✓		အစိုးရအဖွဲ့ဝင်၊ ကြေးမုံရေးဆွဲရေးကော်မတီ	-
၇	ဦးတင်	✓		အစိုးရအဖွဲ့ဝင်၊ ကြေးမုံရေးဆွဲရေးကော်မတီ	-
၈	ဒေါ်အောင်အိန်		✓	အစိုးရအဖွဲ့ဝင်၊ ကြေးမုံရေးဆွဲရေးကော်မတီ	၀၇၇၇၀၁၈၈၅၀၇
၉	ဦးအောင်အိန်	✓		လုပ်ငန်းရေးဆွဲရေးကော်မတီ၊ အစိုးရအဖွဲ့ဝင်၊ အထောက်အကူပြုကော်မတီ	-
၁၀	ဦးတင်အေး	✓		လုပ်ငန်းရေးဆွဲရေးကော်မတီ၊ အစိုးရအဖွဲ့ဝင်၊ အထောက်အကူပြုကော်မတီ	-
၁၁	ဒေါ်အိန်ကြည်		✓	လုပ်ငန်းရေးဆွဲရေးကော်မတီ၊ အစိုးရအဖွဲ့ဝင်၊ အထောက်အကူပြုကော်မတီ	၀၇၇၀၁၈၈၅၀၇
၁၂	ဒေါ်အိန်အိန်အိန်		✓	လုပ်ငန်းရေးဆွဲရေးကော်မတီ၊ အစိုးရအဖွဲ့ဝင်၊ အထောက်အကူပြုကော်မတီ	-
၁၃	ဦးအိန်အိန်အိန်	✓		လုပ်ငန်းရေးဆွဲရေးကော်မတီ၊ အစိုးရအဖွဲ့ဝင်၊ အထောက်အကူပြုကော်မတီ	-
၁၄	ဒေါ်အိန်အိန်အိန်		✓	ကျေးရွာအဖွဲ့ဝင်၊ ကျွေး	၀၇၇၇၀၁၈၈၅၀၇
၁၅	ဦးအောင်ချို	✓		ကျေးရွာအဖွဲ့ဝင်၊ အစိုးရအဖွဲ့ဝင်	-
၁၆	ဒေါ်အိန်အိန်		✓	ကျေးရွာအဖွဲ့ဝင်၊ အစိုးရအဖွဲ့ဝင်	၀၇၇၅၅၅၇၅၅၅







**၈။ကျေးရွာအချက်အလက်များ(PC 1)**

ပုံစံ - ၈ - ၁ ကျေးရွာအခြေခံအချက်အလက်များ (Form PC 1)

လမ်းညွှန်ချက်၊ ကျေးရွာတစ်ရွာသို့ ပထမဆုံးမိတ်ဆက်ခရီးသွားရောက်သောအခါ လူထုစည်းရုံးရေးမှူးသည် ကျေးရွာခေါင်းဆောင်များအားကျေးရွာအချက်အလက်များကိုပေတ္တာရပ်ခံ၍တောင်းခံရသည်။ ဤအချက်အလက်များကိုစီမံကိန်းမိတ်ဆက်အစည်းဝေးပတ်ဝန်းကျင်တောင်းခံရမည်။ စီမံကိန်းမိတ်ဆက်အစည်းဝေးတွင် လူထုစည်းရုံးရေးမှူးသည် ဤအချက်အလက်များအား စစ်ဆေးပြီး မှန်ကန်အောင်ပြုလုပ်ရမည်။ ပြီးနောက်တွင် လူထုစည်းရုံးရေးမှူးမှ သတင်းအချက်အလက်ထံသို့ Tablets မှ တဆင့် ဖြည့်သွင်းရမည်။

ကျေးရွာခေါင်းဆောင် အမည် <i>ဒေါ်နန်းစန်းစန်း</i>	ကျေးရွာခေါင်းဆောင်၏ ဖုန်းနံပါတ် <i>၀၉၇၇၀၀၆၄၁၃၈</i>	လူထုစည်းရုံးရေးမှူး၏အမည် <i>ဒေါ်ခင်စု</i>
ပြည်နယ်၊တိုင်းဒေသကြီး <i>ကရင်</i>	မြို့နယ် <i>ပုဇွန်</i>	ကျေးရွာအုပ်စု <i>ကျေးရွာကြီး</i>
		ကျေးရွာ <i>ကျေးရွာကြီး</i>

က။ လူဦးရေ

လူမျိုးစု	အိမ်ထောင်စုအရေအတွက်	ကိုးကွယ်သည့်ဘာသာ	အိမ်ထောင်စုအရေအတွက်
လူမျိုးစု (၁) <i>ကရင်</i>	<i>၂၉</i>	ဘာသာ(၁) <i>ဗုဒ္ဓ</i>	<i>၂၉</i>
လူမျိုးစု (၂) -----		ဘာသာ(၂) -----	
လူမျိုးစု (၃) -----		ဘာသာ(၃) -----	
လူမျိုးစုရော -----		ဘာသာရော -----	
အခြား			
	အရေအတွက်		
မသန်စွမ်းသူများ	<i>၂၀</i>		
သက်ကြီးရွယ်အိုများ (၆၅ နှစ် နှင့် အထက်)	<i>၃၀</i>		
စစ်ဘေးရှောင်			

	အမျိုးသား(အရေအတွက်)	အမျိုးသမီး(အရေအတွက်)	စုစုပေါင်းအရေအတွက်
လူဦးရေ			
လူမျိုးစု (၁)-----	၁၀၅၈	၁၁၄၂	၂၂၀၀
လူမျိုးစု (၂)-----	၁၀၆၈	၁၁၄၈	၂၂၁၆
လူမျိုးစု (၃)-----			
အခြား			
အိမ်ထောင်ဦးစီး	၂၅၉	၄၀	

(ခ)အခြေခံအဆောက်အအုံ အသုံးအဆောင်များ

စာသင်ကျောင်း	အမှတ် ခြံစံပါ	ကျန်းမာရေး	အမှတ် စံပါ	ဘာသာရေးအဆောက် အအုံများ	အမှတ် ခြံစံပါ
အထက်တန်းကျောင်း	<input type="checkbox"/>	ဆေးရုံ	<input type="checkbox"/>	စေတီ	<input checked="" type="checkbox"/>
အလယ်တန်းကျောင်း	<input checked="" type="checkbox"/>	ကျန်းမာရေးဌာန	<input type="checkbox"/>	ဘုန်းကြီးကျောင်း	<input checked="" type="checkbox"/>
မူလတန်းကျောင်း	<input type="checkbox"/>	ကျန်းမာရေးဌာနခွဲ	<input checked="" type="checkbox"/>	ဟိန္ဒူဘုရားကျောင်း	<input type="checkbox"/>
မူကြိုကျောင်း	<input type="checkbox"/>	ဆေးပေးခန်း	<input type="checkbox"/>	ခရစ်ယာန်ကျောင်း	<input type="checkbox"/>
အခြား	<input type="checkbox"/>	အခြား	<input type="checkbox"/>	ဗလီ	<input type="checkbox"/>
				အခြား	<input type="checkbox"/>
မှတ်ချက် ရ.ပ.က.စွဲ ၁၈ကျမ်းစာ		မှတ်ချက်		မှတ်ချက်	



(ဂ) ကျွမ်းကျင်သူများမှတ်တမ်း (ကျေးရွာတွင်နေထိုင်သော သို့မဟုတ် တခြားရွာမှလာရောက်သောကျွမ်းကျင်သူများ)

(၁) စာသင်ကျောင်း			(၂) ကျန်းမာရေး			(၃) လက်မှုပညာရှင်		
	ရွာတွင်နေထိုင်သူ	အခြားရွာမှလာသူ		ရွာတွင်နေထိုင်သူ	အခြားရွာမှလာသူ		ရွာတွင်နေထိုင်သူ	အခြားမှလာသူ
မူလတန်းပြဆရာ/မ	<input type="checkbox"/>	<input type="checkbox"/>	ဆရာဝန်	<input type="checkbox"/>	<input type="checkbox"/>	လက်သမား	<input checked="" type="checkbox"/>	<input type="checkbox"/>
အထက်တန်းပြဆရာ/မ	<input type="checkbox"/>	<input type="checkbox"/>	လက်ထောက်ကျန်းမာရေးပျိုး	<input type="checkbox"/>	<input checked="" type="checkbox"/>	ပန်းရံ	<input checked="" type="checkbox"/>	<input type="checkbox"/>
အလယ်တန်းပြဆရာ/မ	<input checked="" type="checkbox"/>	<input checked="" type="checkbox"/>	အမျိုးသမီးကျန်းမာရေးဆရာမ	<input type="checkbox"/>	<input type="checkbox"/>	လျှပ်စစ်ကျွမ်းကျင်၊ မီးသမား	<input checked="" type="checkbox"/>	<input type="checkbox"/>
မူကြိုဆရာ/မ	<input type="checkbox"/>	<input type="checkbox"/>	သားဖွားဆရာမ	<input type="checkbox"/>	<input checked="" type="checkbox"/>	ရေပိုက်သွယ်သူ	<input type="checkbox"/>	<input type="checkbox"/>
အခြား	<input type="checkbox"/>	<input type="checkbox"/>	ပြည်သူ့ကျန်းမာရေးလုပ်သား	<input type="checkbox"/>	<input type="checkbox"/>	စက်ပြင်ဆရာ	<input checked="" type="checkbox"/>	<input type="checkbox"/>
မှတ်ချက်			မှတ်ချက် ရွာတွင်နေထိုင်သူ			မှတ်ချက်		

(ဃ) ကျေးရွာသို့ ရောက်ရှိနိုင်သည့်လမ်းအခြေအနေ / ကျေးရွာတစ်ရွာသည် ၎င်း၏ကျေးရွာအုပ်စုနှင့် ဆက်သွယ်ထားသောလမ်းအခြေအနေ (အောက်ပါတို့ကိုဝိုင်းပါ)

ကျောက်ကြမ်းလမ်း      ကတ္တရာလမ်း      ကွန်ကရစ်လမ်း      မော်တော်ဆိုင်ကယ်လမ်း  
 ကျောက်ခင်းလမ်း      မြေသားလမ်း      လူသွားလမ်း      အခြား \_\_\_\_\_

(င) ကျေးရွာဖွံ့ဖြိုးမှုစီမံချက်

(၁) လူထုဗဟိုပြုစီမံကိန်းမစတင်မီ ဤကျေးရွာတွင်ကျေးရွာဖွံ့ဖြိုးမှု စီမံချက်ရှိခဲ့ပါသလား?

ဝိုင်းပါ

ရှိပါသည်/မရှိပါ/မသိပါ

(၂) ရှိခဲ့ပါလျှင် ဤစီမံချက်ကို မည်သည့် ခုနှစ်တွင်ပြင်ဆင်ခဲ့ပါသနည်း?

၂၀၁၆

နှစ်-----/မသိပါ

(၃) ဤစီမံချက်ကို မြို့နယ်မှအတည်ပြုခဲ့ပါသလား?

ပြုခဲ့ပါသည်/မပြုခဲ့ပါ /မသိပါ

(စ) ခရီးအကွာအဝေး

(၁) ဤကျေးရွာ၏ပဟိုမှ၎င်းကျေးရွာအုပ်စု၏ပဟိုအထိခရီးမိုင်မည်မျှကွာဝေးသနည်း? မိုင်-----/မသိပါ

(၂) ဤကျေးရွာမှ ၎င်းကျေးရွာအုပ်စုပဟိုအထိသွားလာရာတွင်ကြာမြင့်သည့်အချိန်။

ခြောက်သွေ့ရာသီတွင်ကြာချိန်-----ထော်လာဂျီ/မော်တော်ဆိုင်ကယ်/ခြေလျင်/လား/မော်တော်ဘုတ်/  
အခြား-----

မိုးရာသီတွင်ကြာချိန်-----ထော်လာဂျီ/မော်တော်ဆိုင်ကယ်/ခြေလျင်/လား/မော်တော်ဘုတ်/  
အခြား-----

(ဆ) ပတ်ဝန်းကျင်ဆိုင်ရာသဘာဝဘေးအန္တရာယ်

ဤကျေးရွာတွင်ကြေးခြင်းကဲ့သို့ သဘာဝဘေးအန္တရာယ်ကျရောက်ဖူးခြင်း ရှိပါသလား။

မရှိပါ  ရှိပါသည် ရှိလျှင်ဖော်ပြပါ-----

(ဇ) ကျေးရွာတွင် ဖွဲ့စည်းထားသော အဖွဲ့အစည်းများ

လူထုပဟိုပြုစီမံကိန်းမတိုင်မီ ဤကျေးရွာတွင် ကျေးရွာဖွံ့ဖြိုးရေးအတွက် အစိုးရ(သို့)ရွာသားများကိုယ်တိုင်(သို့) စီမံကိန်းတစ်ခုခုမှ ဖွဲ့စည်းထားသည့် အဖွဲ့အစည်းများရှိပါသလား။

(၁) ADRA (အိတ်)

(၂) NRC

(ဈ) အထွေထွေအုပ်ချုပ်ရေး ဦးစီးဌာန (GAD) မှ မှတ်တမ်းတင်ထားခြင်း

ဤကျေးရွာသည် အထွေထွေအုပ်ချုပ်ရေး ဦးစီးဌာန (GAD) မှ မှတ်တမ်းတင်ထားမှု ရှိပါသလား။

မရှိပါ  ရှိပါသည်

ကျေးရွာခေါင်းဆောင်

အမည် စိန်ဖြူသင်းသင်းမော်

လက်မှတ် [Signature] နေ့စွဲ ၂၀၁၉.၅.၂၀

လူထုစည်းရုံးရေးမှူး

အမည် ဒေါ်အေး

လက်မှတ် [Signature] နေ့စွဲ ၂၀၁၉.၅.၂၀



# ငြိမ်းချမ်းစက်ဝန်းအချိန်ဇယား(PC 2)

ပုံစံ - ၈-၂ - ငြိမ်းချမ်းစက်ဝန်းအချိန်ဇယား (PC 2)

လမ်းညွှန်ချက်၊ သက်ဆိုင်ရာလူထုစည်းရုံးရေးမှူး/လက်ထောက်နည်းပညာမှူးများမှ စီမံကိန်းစက်ဝန်းအဆင့်တစ်ခုစီပြီးစီးတိုင်းကျေးရွာနှင့် ကျေးရွာအုပ်စုအတွက် ဤပုံစံကိုဖြည့်သွင်းရမည်။

စည်းရုံးရေးမှူး/လက်ထောက်နည်းပညာမှူးဝန်ထမ်း အမည် - **ကျေးရွာ**

နေ့စွဲ **၆.၆.၂၀၁၉** စက်ဝန်းအားအမှတ်ခြိပ်ပါ  စက်ဝန်း(၁)  စက်ဝန်း(၂)  စက်ဝန်း(၃)  
 စက်ဝန်း (၄)

ပြည်နယ်/တိုင်း **ကရင်** မြို့နယ် **အိုင်စွဲ** ကျေးရွာအုပ်စု **ကျေးရွာ** ကျေးရွာ **ကျေးရွာ**

စီမံကိန်းဆောင်ရွက်မှုအဆင့်များ	နေ့စွဲ		အစည်းအဝေးတွင်တက်ရောက်သူအရေအတွက်					
	စတင်သည် နေ့	ပြီးဆုံးသည် နေ့	အမျိုးသား အရေ အတွက်	အမျိုးသမီး အရေ အတွက်	အိမ်ထောင်စု အရေ အတွက်	လူမျိုးစုတက်ရောက်သူ အရေအတွက် နှင့် လူမျိုးစုအမည်	အိမ်ထောင်စု အရေအတွက်	အိမ်ထောင်စု အရေအတွက် %
၁။ ကျေးရွာစီမံကိန်း မိတ်ဆက်အစည်းအဝေး	၆.၆.၂၀၁၉	၆.၆.၂၀၁၉	၅၇	၁၄၇	၂၀၀	၂၀၀ 'ပိုမို'	၂၅၉	၆၆.၅%
၂။ ကျေးရွာဖွံ့ဖြိုးရေး စီမံချက်ရေးဆွဲခြင်း အစည်းအဝေး	၆.၆.၂၀၁၉	၆.၆.၂၀၁၉	၅၇	၁၄၇	၂၀၀	၂၀၀ 'ပိုမို'	၂၅၉	၆၆.၅%
၃။ ကျေးရွာအုပ်စု လုပ်ငန်းဆုံးဖြတ်ချက်ချသည့်အစည်းအဝေး	၂၆.၆.၁၉	၂၆.၆.၁၉	၁၃	၄	၃၃	၃၃ 'ပိုမို'	၃၃	
၄။ မြို့နယ်အဆင့်စီမံကိန်းရေးဆွဲရေးနှင့်အကောင်အထောင်အညီဖော်ရေးကော်မတီ၏			မလို	မလို	မလို	မလို		









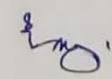

ရှင်းလင်းတင်ပြဖွဲ့ပါသည်။ ထို့အောက်ကျေးဇူးတင်စိတ်ဖြင့် ခံယူပေးရန်  
 ကျေးဇူးတင်စိတ်ဖြင့် အတည်ပြုပါကြသည်။ ပြင်းထန်စွာ စာတမ်း  
 များကိုရှင်းပြဖို့ စောင့်ဆိုပါ။ ရှေးဦးစွာ ရှင်းလင်းတင်ပြဖွဲ့ပါသည်။  
 ရောက် အခန်း အထူးကိုကျေးဇူးတင်စိတ်ဖြင့် နှစ်ဖက်မှ ကျေးဇူးတင်စိတ်ဖြင့်  
 ရှင်းပြဖို့ အခန်း အထူးကိုကျေးဇူးတင်စိတ်ဖြင့် နှစ်ဖက်မှ ခံယူပေးပါသည်။

မှတ်တမ်းပြုစုသူ - အမည် - ဦးအောင်လွင် လက်မှတ် -  နေ့ရက် - ၂၀၁၉ ခုနှစ်၊ ဇူလိုင်လ ၂၀ ရက်

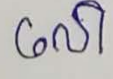
အတည်ပြုသူ - အမည် - ဦးအောင်လွင် လက်မှတ် -  နေ့ရက် - ၂၀၁၉ ခုနှစ်၊ ဇူလိုင်လ ၂၀ ရက်

၁၂။ ကဏ္ဍအလိုက်ဦးစားပေးဖွံ့ဖြိုးရေးလုပ်ငန်းစဉ်များ

ဝဏ္ဏအလုံအကုံ ဦးစားပေးလုပ်ငန်းစဉ်များ အကျဉ်းချုပ်စာရင်း

ကျေးရွာ - ကျေးရွာကြီး

ကျေးရွာအုပ်စု - ကျေးရွာကြီး

စဉ်	ဦးစားပေးအဆင့်	လုပ်ငန်းအမျိုးအစား	အဆိုပြုသူ			ခုနှစ်	ထောက်ပံ့မည့်အဖွဲ့အစည်း (ဝန်၊ ငွေ)	မှတ်ချက်
			အမျိုးအမည်	အရပ်	လျာထား			
ကျေးရွာအုပ်စုအဖွဲ့အစည်း	၁။	ရွာသူဦးစားကဏ္ဍကြီး			✓	၂၀၂၀	၂၀၂၀	
	၂။	ကျေးရွာအုပ်စုအဖွဲ့အစည်း			✓	၂၀၂၀	၂၀၂၀	
	၃။	ကျေးရွာအုပ်စုအဖွဲ့အစည်း			✓	၂၀၂၀	၂၀၂၀	
ကျေးရွာအုပ်စုအဖွဲ့အစည်း	၁။	ကျေးရွာအုပ်စုအဖွဲ့အစည်း			✓	၂၀၂၀	၂၀၂၀	
	၂။	ကျေးရွာအုပ်စုအဖွဲ့အစည်း			✓	၂၀၂၀	၂၀၂၀	
	၃။	ကျေးရွာအုပ်စုအဖွဲ့အစည်း			✓	၂၀၂၀	၂၀၂၀	
	၄။	ကျေးရွာအုပ်စုအဖွဲ့အစည်း			✓	၂၀၂၀	၂၀၂၀	
ကျေးရွာအုပ်စုအဖွဲ့အစည်း	၁။	ကျေးရွာအုပ်စုအဖွဲ့အစည်း			✓	၂၀၂၀	၂၀၂၀	
ကျေးရွာအုပ်စုအဖွဲ့အစည်း	၁။	ကျေးရွာအုပ်စုအဖွဲ့အစည်း			✓	၂၀၂၀	၂၀၂၀	
	၂။	ကျေးရွာအုပ်စုအဖွဲ့အစည်း			✓	၂၀၂၀	၂၀၂၀	
	၃။	ကျေးရွာအုပ်စုအဖွဲ့အစည်း			✓	၂၀၂၀	၂၀၂၀	
	၄။	ကျေးရွာအုပ်စုအဖွဲ့အစည်း			✓	၂၀၂၀	၂၀၂၀	



၅။	ရာသီခွင်ပြုပြင်မှု	ဇယား ၈၀၄၂၀၂၃၃	ဇယား ၂၀၂၂	<p>ကုမ္ပဏီတစ်ခု၏အဖွဲ့အစည်းကို ပြန်လည်ဖွဲ့စည်းရာတွင် အဖွဲ့ဝင်များ၏ အသက်အရွယ်၊ အခြားအချက်အလက်များကို စိစစ်ရန်အတွက် ဇယား-၈၀၄၂၀၂၃၃ ဖြစ်သည်။</p> <p>ဤအဖွဲ့ဝင်များ၏ အသက်အရွယ်၊ အခြားအချက်အလက်များကို စိစစ်ရန်အတွက် ဇယား-၂၀၂၂ ဖြစ်သည်။</p>
၆။	ပင့်ကူအိမ်သုံးသပ်ခြင်း	ဇယား ၂၂၇၇၄၁	ဇယား ၂၈	<p>အဖွဲ့ဝင်များ၏ အသက်အရွယ်၊ အခြားအချက်အလက်များကို စိစစ်ရန်အတွက် ဇယား-၂၂၇၇၄၁ ဖြစ်သည်။</p> <p>ဤအဖွဲ့ဝင်များ၏ အသက်အရွယ်၊ အခြားအချက်အလက်များကို စိစစ်ရန်အတွက် ဇယား-၂၈ ဖြစ်သည်။</p>

၇။	ဝင်းပုံစံ	ဇယား ၁၀၀၁၁		<p>အဖွဲ့ဝင်များ၏ အသက်အရွယ်၊ အခြားအချက်အလက်များကို စိစစ်ရန်အတွက် ဇယား-၁၀၀၁၁ ဖြစ်သည်။</p>
၈။	ပြဿနာများစိစစ်ခေါ်ပူများ၊ အတားအပီးများ	ဇယား ၄၄၇၄၅		<p>အဖွဲ့ဝင်များ၏ အသက်အရွယ်၊ အခြားအချက်အလက်များကို စိစစ်ရန်အတွက် ဇယား-၄၄၇၄၅ ဖြစ်သည်။</p>
၉။	ဦးစားပေးလုပ်ငန်းခွေးချယ်ခြင်း			<p>အဖွဲ့ဝင်များ၏ အသက်အရွယ်၊ အခြားအချက်အလက်များကို စိစစ်ရန်အတွက် ဇယား-၄၄၇၄၅ ဖြစ်သည်။</p>

ကျေးဇူးတင်အားတင်အားဖြင့် ဤအဖွဲ့ဝင်များ၏ အသက်အရွယ်၊ အခြားအချက်အလက်များကို စိစစ်ရန်အတွက် ဇယား-၄၄၇၄၅ ဖြစ်သည်။

