



ပြည်ထောင်စုမြန်မာနိုင်ငံတော်အစိုးရ
 စိုက်ပျိုးရေး၊ မွေးမြူရေးနှင့် ဆည်မြောင်းဝန်ကြီးဌာ
 ကျေးလက်ဒေသဖွံ့ဖြိုးတိုးတက်ရေးဦးစီးဌာန

National Community Driven Development Project
 လူထုဖွံ့ဖြိုးမှုစီမံကိန်း၊ လှိုင်းဘွဲ့မြို့နယ်

ကျေးရွာဖွံ့ဖြိုးရေးအစီအစဉ်



ကျေးမြတ်ကြီးကျေးရွာအုပ်စု
 ကဒီကံအောက်ကျေးရွာ

မာတိကာ

စဉ် အကြောင်းအရာစာမျက်နှာ

၁။	လှိုင်းဘွဲ့မြို့နယ်အခြေပြမြေပုံ	၁
၂။	ကျေးရွာမြေပုံ (တည်နေရာ)	၂
၃။	အုပ်စုတွင်ပါဝင်သောကျေးရွာများစာရင်း	၃
၄။	ကျေးရွာအခြေခံအချက်အလက်များ (ကျေးရွာသမိုင်းကြောင်း)	၄
၅။	လူထုပူးပေါင်းပါဝင်သောလူမှုဆန်းစစ်ခြင်းနှင့် အကဲဖြတ်ခြင်း လုပ်ငန်းစဉ် (PSA/PRA) အကျဉ်းချုပ်ဇယား	၅
၆။	ကျေးရွာဖွံ့ဖြိုးရေးအစီအစဉ်အတွက်အသုံးပြုခဲ့သော PRA tools တစ်ခုချင်းစီအတွက်သုံးသတ်ချက်များ	
	၁။ကျေးရွာလူမှုရေးနှင့်အရင်းအမြစ်ပြမြေပုံ (Social Map).....	၆-၇
	၂။ရာသီခွင်ပြပြကွဲဒီဇိုင်း (Seasonal Cleander).....	၈-၉
	၃။ဥစ္စာနေကြွယ်ဝမှုပြဇယား (Wealth Ranking).....	၁၀-၁၁
	၄။ ကျား၊မပင့်ကူအိမ်သုံးသပ်ခြင်း (Cob Web).....	၁၂-၁၃
	၅။အရင်းအမြစ်အသုံးချမှုပုံစံပြဇယား (Asset Mapping).....	၁၄-၁၅
	၆။အဖွဲ့အစည်းချိတ်ဆက်မှုပြဇယား (Veen Diagram).....	၁၆-၁၈
၁၇။	ကော်မတီဝင်များရွေးချယ်ခြင်းနှင့် ကျေးရွာဖွံ့ဖြိုးရေးအစီအစဉ် ဆောင်ရွက်မှုမှတ်တမ်း	၁၉-၂၁
၁၈။	ကျေးရွာအချက်အလက်များ (PC 1)	၂၂-၂၅
၉။	စီမံကိန်းစက်ဝန်းအချိန်ဇယား (PC 2).....	၂၆
၁၀။	ကျေးရွာဖွံ့ဖြိုးရေးဦးစားပေးအစီအစဉ် (PC 3).....	၂၇-၂၈
၁၁။	အစည်းဝေးမှတ်တမ်းများ	၂၉-၃၀
၁၂။	ကဏ္ဍအလိုက်ဦးစားပေးဖွံ့ဖြိုးရေးလုပ်ငန်းစဉ်များ.....	၃၁

၁။ လိုင်းဘွဲ့မြို့နယ်အခြေပြမြေပုံ

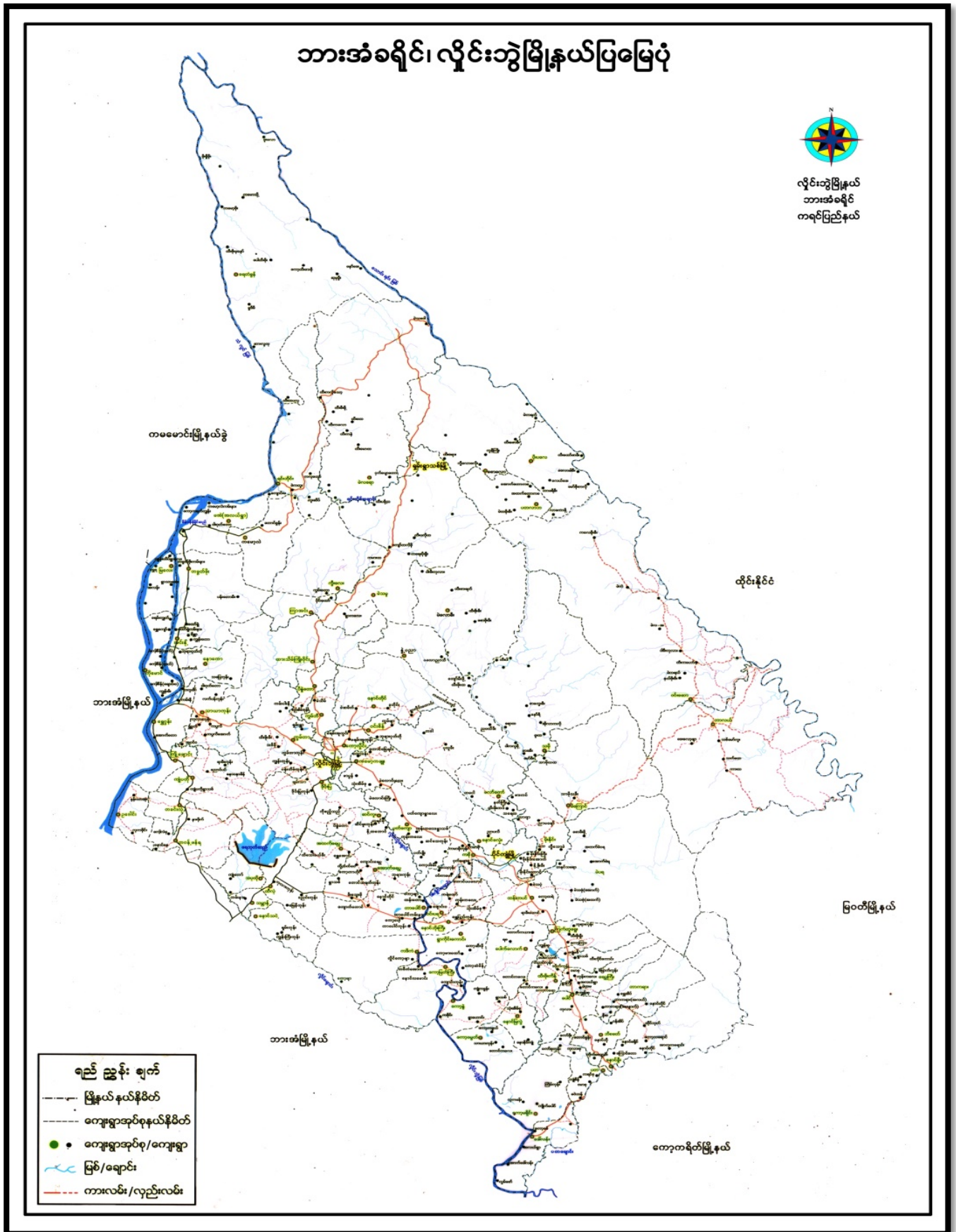

၂။ ကျေးရွာမြေပုံ (တည်နေရာ)



၃။ အုပ်စုတွင်ပါဝင်သော ကျေးရွာများစာရင်း

- ၁။ ကော့မြတ်ကြီး
- ၂။ နောင်လမောင်း
- ၃။ ကဒီကံအောက်
- ၄။ ကျောင်းကုန်း(ထန်းကုန်း)

၅။ လူထုပူးပေါင်းပါဝင်သော လူမှုဆန်းစစ်ခြင်းနှင့် အကဲဖြတ်ခြင်းလုပ်ငန်းစဉ် အကျဉ်းချုပ်ဇယား

လူထုဖော်ပြခြင်းစံနှုန်း

လူမှုဆန်းစစ်ချက် (PRA) နှင့် သက်ဆိုင်ရာ အချက်အလက်များ

ကျေးရွာအစု - ကနိုက်ကောက်
ကျေးရွာအုပ်စု - ကော့ဖြူကွက်

စဉ်	အစုအဝေးအမျိုးအစား	အချက်အလက်များ	လူထုဖော်ပြခြင်းစံနှုန်း		စုစုပေါင်း
			လူထု	ပ	
၁။	၂၀၂၀.၆.၂၀၂၀	လူမှုဆန်းစစ်ချက် (PRA) နှင့် သက်ဆိုင်ရာ အချက်အလက်များ	၂၈	၃၁	၄၉
၂။	၂၀၂၀.၆.၂၀၂၀	သို့မဟုတ် အခြား အစုအဝေးအမျိုးအစား နှင့် သက်ဆိုင်ရာ အချက်အလက်များ	၂၈	၃၁	၄၉
၃။	၂၀၂၀.၆.၂၀၂၀	ကျေးရွာအစုအဝေးအမျိုးအစား နှင့် သက်ဆိုင်ရာ အချက်အလက်များ	၂၈	၃၁	၄၉
၄။	၂၀၂၀.၆.၂၀၂၀	ကျေးရွာအစုအဝေးအမျိုးအစား နှင့် သက်ဆိုင်ရာ အချက်အလက်များ	၂၈	၃၁	၄၉
၅။	၂၀၂၀.၆.၂၀၂၀	ကျေးရွာအစုအဝေးအမျိုးအစား နှင့် သက်ဆိုင်ရာ အချက်အလက်များ	၂၈	၃၁	၄၉
၆။	၂၀၂၀.၆.၂၀၂၀	ကျေးရွာအစုအဝေးအမျိုးအစား နှင့် သက်ဆိုင်ရာ အချက်အလက်များ	၂၈	၃၁	၄၉

၆။ ကျေးရွာဖွံ့ဖြိုးရေးအစီအစဉ်အတွက်အသုံးပြုခဲ့သော PRA tools တစ်ခုချင်းစီအတွက် သုံးသတ်ချက်များ

၁။ ကျေးရွာလူမှုရေးနှင့်အရင်းအမြစ်ပြမြေပုံ (Social Map)

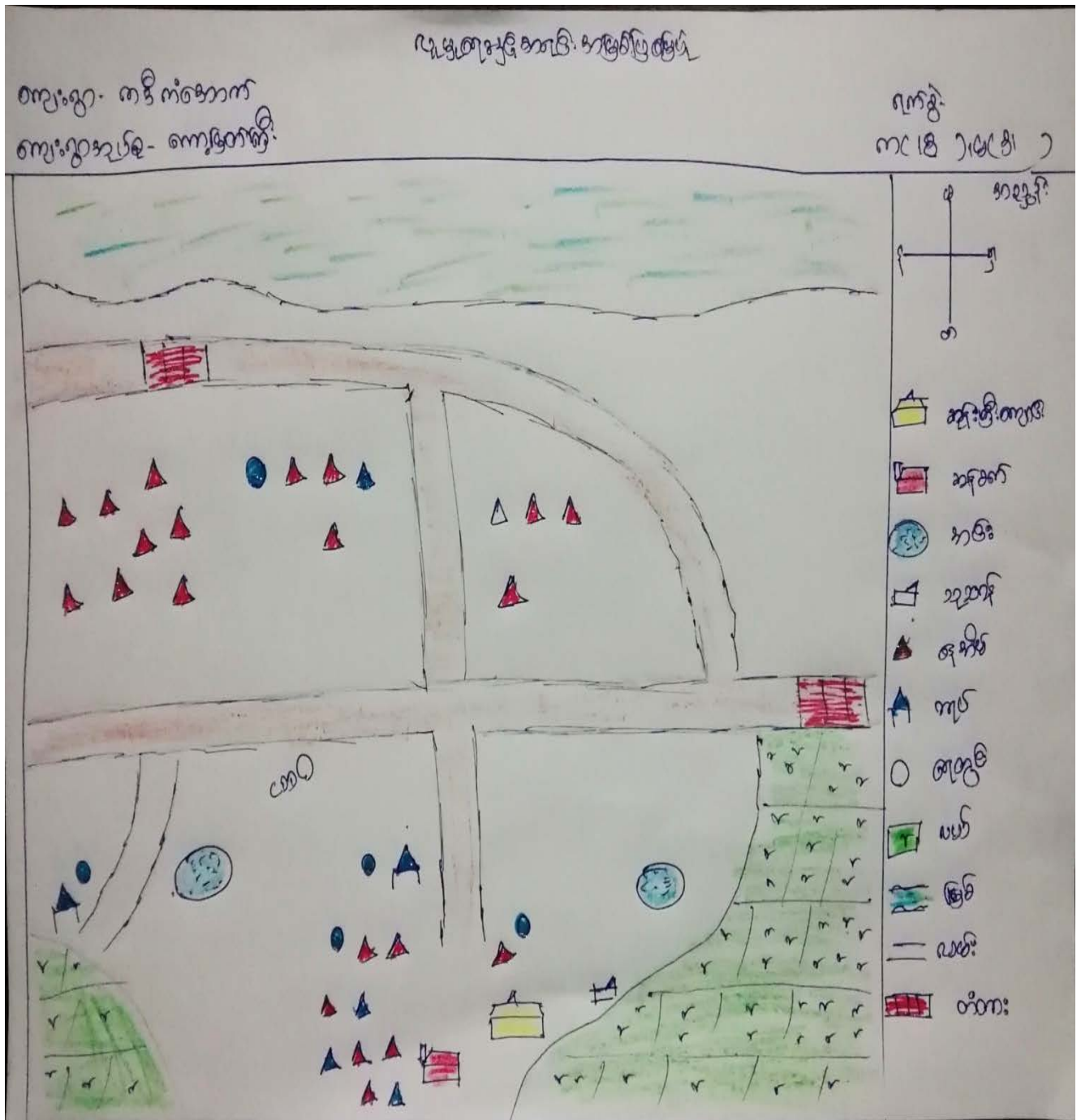

လူမှုရေးနှင့်အခင်းအကြံပြုရေး
ဝေဖန်ရေးအဖွဲ့နှင့်ဆိုင်စစ်ကြောင်း

ကျေးဇူး - ကန့်ကံ့ကောက်
ကျေးဇူးအပိုင် - ကျေးဇူးတင်ကြီး

ရက်စွဲ - ၂၀၁၆.၆.၂၀

- △ လယ်ယာများ၊ မြစ်ချောင်း၊ အင်း၊ နိုင် များကို ဖွဲ့စည်းပြီး အာဏာပိုင်များ ဝေးကြောင်း ဖော်ပြ
- △ လာကောသုံးစွဲရာ ပါးပျက်ပါသည်။
- △ နှစ်စဉ်တိုင်း နှာထွင်းပေးပေးခြင်းဖြင့် ဖွဲ့စည်းကြောင်းများ လမ်းပန်းဆက်
ဆက်ရေးဆက်စဉ်ပါ
- △ ကျေးဇူးတင် နေထိုင် အာဏာပိုင်နှင့် လာကောကြောင်းကလေးများကို စားဖွဲ့ နားဖွဲ့စွဲများ
ခန့် ပေးဆွဲ ရကြောင်းပါ။ အခြား အရေးကြီးပါသည်။
- △ တို့တကရင် ပါးအာဏာ အစွဲများ
 - ဆက်ဆံရေးတောင်းပန်မှုများ (လမ်း၊ လမ်းကား)
 - ထိခိုက်လျှင် အရေး၊ င အပိုင် အကိုင်အခွင့် အလမ်းများ ပေးကြွေးကြော်
 - ဗဟိုရေး အဖွဲ့က အာဏာပိုင်များ ချစ်ကြွေးကြော်

ပါဝင်မှုအဖွဲ့၊ ကျား - (၁၈) ၂၀ (၃၁)

ရာသီခွင်ပြပြကွဒိန်

ကျေးရွာအုပ်စု - စကုဒွေတန်း
 ကျေးရွာ - ကမ္ဘီကံအောက်

မြို့နယ် - ပျဉ်းခွဲ
 ဇူလိုင် - ၂၀၁၆.၂၀၁၇

အောက်ခြေအရာ	တစ်မျိုး	ကဆုန်	မုန်	ရေခဲ	ရေခဲ	အောက်ခြေ	အောက်ခြေ	အောက်ခြေ	အောက်ခြေ	အောက်ခြေ	အောက်ခြေ	အောက်ခြေ
ရာသီဥတု												
လက်ဖက်ရည်												
အစားအသုံး												
ဝတ်စုံ			-	-	-	-	-	-	-	-		
ပွားစားဝတ်စုံ			-			-			-			
အစားအသုံး			-	-		-	-	-	-	-	-	-

၃။ ဥစ္စာနေကြွယ်ဝမှုပြဇယား (Wealth Ranking)

ဥစ္စာနေကြွယ်ဝမှုပြဇယား

ကျေးရွာ- ကနီကံကောက်
ကျေးရွာအုပ်စု- ကေမမြစ်ကြီး

စက်တင်ဘာ ၂၀၁၆၊ ၂၀၁၇
ကလေး ၅၊ မ(၅)၊ (၅)

အဆင့်	ပစ္စည်းများ	အိမ်ထောင်စု အရေအတွက်	ရာခိုင်နှုန်း
မြေယာပိုင်ဆိုင်မှု အုပ်စု	ယာဉ် ၂၀၀၀၀၊ ကား ၁၊ ဆွဲကန် (၁)၊ ဆွဲ (၂)၊ မြေ (၂)၊ ယာဉ်ဆွဲကန်၊ ကြက် ၁၀၀၀၊ ပျဉ်ထောင်အိမ် ၁၊ အစားအသုံးပစ္စည်း ၁၊ ဆွဲ	၃၀	၁၀၀% :
အယာဉ်အယာဉ် အုပ်စု	ယာဉ် ၂၅၀၀၀၊ ဆွဲကန် (၂)၊ ယာဉ်ဆွဲကန်၊ ကြက် ၁၀၀၀၊ ပျဉ်ထောင်အိမ်	၃၅	၅၅% ၅၃.၆%
မမြေယာပိုင်ဆိုင်မှု အုပ်စု	ကြက် ၁၀၀၀၊ ယာဉ်ဆွဲကန် အိမ် ၁၊ မြေ (၂)	၃၀	၁၀၀% :
စုစုပေါင်း		၉၅	၁၀၀%

ပင့်ကူအိမ်ပုံစံပေး။

ကျေးဇူး- ကနိုက်ကောက်
ကျေးဇူးအပူငွေ- ကျေးဇူးဖတ်ကြီး

ရက်စွဲ- 12.၁၆.၂၀၁၇
မူ ၁၈ ၁၈(၃၁)

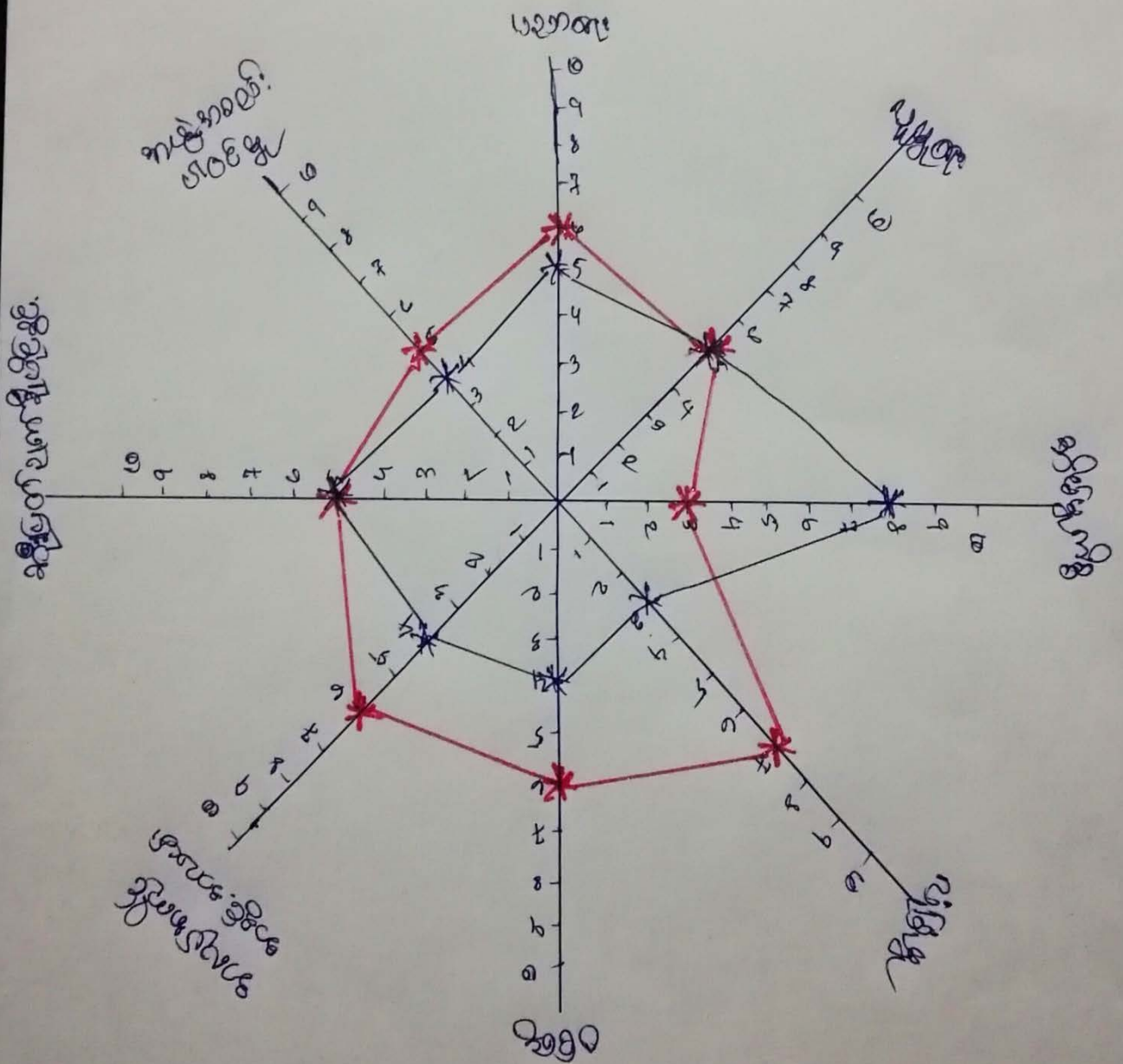

ကျား၊မ မိသားစုအဖွဲ့အစည်း
ဆွေးနွေးခြင်းနှင့် ဆန်းစစ်ခြင်း

ကျေးဇူး - ကနိကိကောက
ကျေးဇူးအပူပူ - ကျေးဇူးတင်စွာ

ရက်စွဲ - ၂၀၂၁

- △ အများစုဝင်များသည် ဆွေးနွေးရာတွင် အချက်အလက်များကို ဖော်ပြနိုင်စွမ်း ရှိစေရန် ဝန်ဆောင်ခံရမည်။
- △ အများစုဝင်များသည် ဝတ်စုံအင်္ကျီများကို အသုံးပြုရာတွင် အဆင်ပြေစေရန် ဝန်ဆောင်ခံရမည်။
- △ ကျေးဇူးတင်စွာ အများစုဝင်များ၏ အချက်အလက်များကို ဆွေးနွေးရာတွင် အများစုဝင်များ၏ အချက်အလက်များကို အသုံးပြုရမည်။

ပါဝင်သူများ၏ အမည်များကို အောက်တွင် ဖော်ပြပါမည်။

အရင်းအမြစ်အသုံးချမှုပြဇယား		အရင်းအမြစ်အသုံးချမှုပြဇယား	
ကျေးရွာ- ကဒိုက်အောက်	မြို့နယ်- ရွှေငါးကွ	ကျေးရွာ- ကဒိုက်အောက်	မြို့နယ်- ရွှေငါးကွ
ကျေးရွာအုပ်စု- ကော့ပြောက်ကြီး	ရက်စွဲ- 12.6.2019	ကျေးရွာအုပ်စု- ကော့ပြောက်ကြီး	ရက်စွဲ- 12.6.2019
ကျား: ၆	ကျား: ၆	ကျား: ၆	ကျား: ၆
ကျွဲ၊ ခွား	တံတား	သုသာန်	ဆိုင်စက် ဆော်ဟင်္ဂါ
ဆိုင်စက်	လယ်	ချောင်း	ကျွဲ၊ ခွား လယ်ထွက်စက်
လယ်ထွက်စက်	လမ်း	ကောလုံး ကွင်း	ကား ဆိုင်ကယ်
ကား	ဘုန်းကြီးကျောင်း		လယ် ဘုန်းကြီးကျောင်း
ဆော်ဟင်္ဂါ	ကင်းအိုင်		လမ်း တံတား
ဆိုင်ကယ်	ချောင်း		ကင်းအိုင်
	ကျေး ကွင်း		
	သုသာန်		

ရိတ်ကျေးရွာအုပ်စု(က)=18 (မ)=31

အစဉ်အဆက်ကားပစ္စည်းများ
ဆွေးနွေးခြင်း၊ နှိုင်းစစ်ခြင်း

ကျေးဇူး - ကန့်ကွက်
ကျေးဇူးအပိုင် - ကျေးဇူးတင်ကြီး

ရက်စွဲ - 12.6.09

- △ ဝက်၊ စားဆိုင် စသည်တို့ကို အများစုမှာ ကားပစ္စည်းများ
- △ လယ်ထွက်ဝက်၊ ကားဆိုင်လယ်စသည်တို့ကို အများစုမှာ ကားပစ္စည်း
ကြွေ/ ဝက်ချုပ် ကြွေ
- △ လက်၊ တံတား၊ စားဆိုင်၊ လယ် စသည်တို့ကို အများစုမှာ အများစုမှာ
များအတူတူကားပစ္စည်း၊ ဝက်ချုပ်ကြွေ
- △ အများစုမှာ ဝက်၊ များ၊ ကား၊ ဆွေးနွေးခြင်း၊ အစဉ်အဆက်အတိုင်း
ပွက်ခြင်း၊ တို့တို့အများစုမှာ ဝက်၊ များ၊ နှိုင်းစစ်ခြင်း၊ နှိုင်းစစ်ခြင်း
များ၊ ကား၊ တို့တို့အများစုမှာ ဝက်၊ ဆွေးနွေးခြင်း

ပါဝင်မှုအရေအတွက် (18) (၁၈) (၁၈)

အဖွဲ့အစည်းချိတ်ဆက်မှုပြဇယား (မူရင်းပုံ)

ကျေးဇူး နာဂီကံအောင်
ကျေးဇူးအုပ်စု- ကျေးဇူးတင်

ရက်စွဲ
၀၆/၀၅/၂၀၂၁

ကျေးဇူးတင်အဖွဲ့အစည်းများ	ကျေးဇူးအဖွဲ့အစည်းများ
၁။ အုပ်ချုပ်ရေးအဖွဲ့	၁။ အဖွဲ့အစည်း
၂။ မိမိနှင့်ကလေး	၂။ တိုင်းအထက်ပူးပေါင်းအဖွဲ့
၃။ ကလေးအဖွဲ့	၃။ ကျေးဇူးတင်
၄။ CDD (ပူးတွဲပေးပါမည့်အဖွဲ့)	၄။

အထွေထွေအကျဉ်းချုပ်ပြောဆိုခြင်း

ကျေးဇူး - စာအုပ်အား
ကျေးဇူးပြုပေးခြင်း

၇/၈/၂၀၁၉

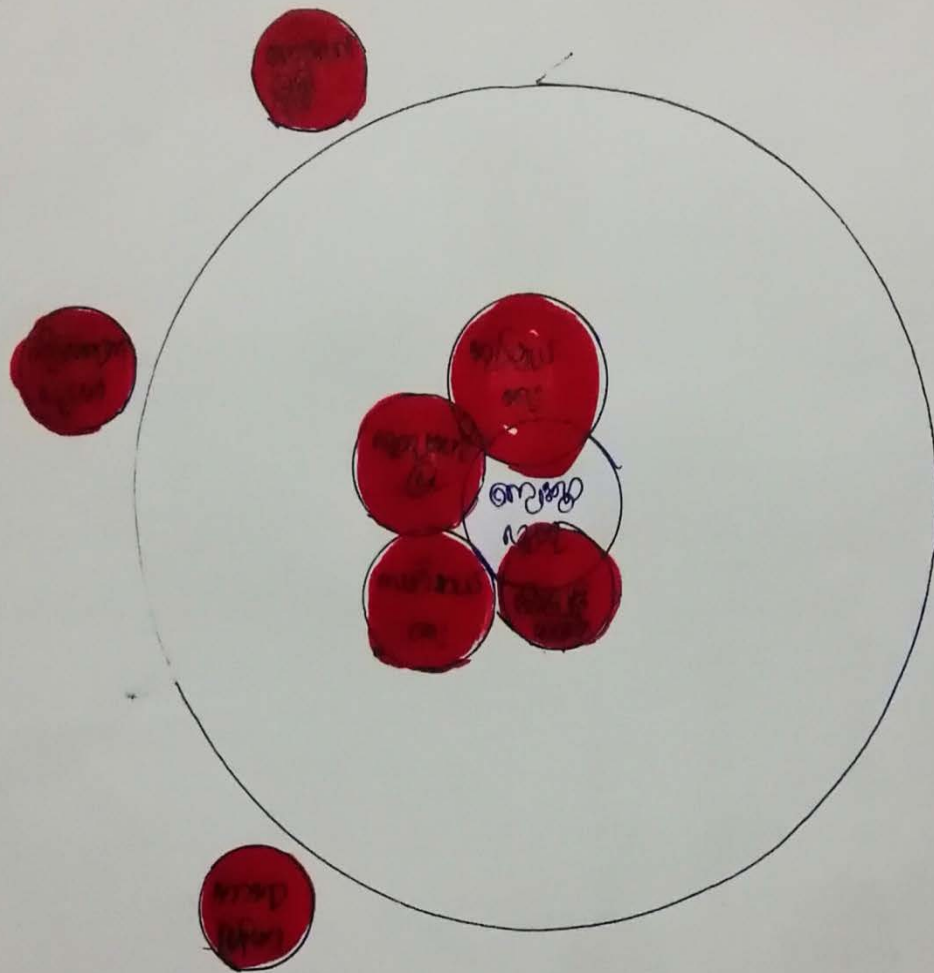

အဖွဲ့အစည်းချိတ်ဆက်ပွဲပြုရမည့်
စကားစွဲ၊ ဖြည်းဖြည်းချင်း စစ်ကြမ်း

ကျေးဇူး - ကိစ္စအာဏ
ကျေးဇူးအပ်ချက် - ကျေးဇူးတင်ကြီး

ရက်စွဲ- ၂၀၂၃.၀၄

- △ ကျေးဇူးတင်အပ်ချက်အား ပျော်ဖြင့် အဖွဲ့အစည်း ကျေးဇူး ဖွဲ့စည်းရေးများ ဖွင့်
အစီအစဉ် ဆောင်ရွက်ပါ။
- △ ကျေးဇူးအဖွဲ့ ဖွဲ့စည်းထားတာ အဖွဲ့အစည်း ပုံစံပေးပါ။
- △ ကျန်းမာရေး ကိစ္စများနှင့် ပတ်သက်၍ အားရကျန်းမာ အဖွဲ့အစည်း ကျေးဇူး
အဖွဲ့ ဖွဲ့စည်းပေးရန် အစီအစဉ် ဆောင်ရွက်ပါ။
- △ အပ်ချက်အား အဖွဲ့၊ ဝန်ထုပ်အဖွဲ့အစည်း အဖွဲ့အစည်း ကိစ္စရပ်များ
အဖွဲ့အစည်းနှင့် အဆက်အသွယ်အဖွဲ့အစည်း ဖော်ပြပါ။

ပါဝင်သူစွဲ: ၁၈ ၂၀၂၃ ၃၁ ၂

၇။ ကော်မတီဝင်များရွေးချယ်ခြင်းနှင့် ကျေးရွာဖွံ့ဖြိုးရေးအစီအစဉ် ဆောင်ရွက်မှုမှတ်တမ်း

ကျေးရွာ - ကနိကံဇကောက		ကော်မတီဝင်များအစည်း		ရက်စွဲ - ၂၀၁၆.၀၉.၂၀
စဉ်	အမည်	ကျား	မ	ဖုန်းနံပါတ်
၁။	ဦးစိန်ဂြုဇကော	✓		ကျေးရွာစီမံကိန်းအထောက်အကူပြုကော်မတီ
၂။	ဒေါ်ကြည်စု		✓	ကျေးရွာစီမံကိန်းအထောက်အကူပြုကော်မတီ ၀၉၇၇၆၄၈၃၅၈၂
၃။	ဦးအောင်	✓		လယ်ယူရေးဆောင်ကော်မတီ
၄။	ဒေါ်စုပုဂ္ဂို		✓	လယ်ယူရေးဆောင်ကော်မတီ ၀၉၇၈၆၂၈၆၄၃၂
၅။	ဦးအောင်မြင့်	✓		ပျဉ်းလည်ပတ်ပတ်ဝတ်တီဖိုက်စ်ရေး
၆။	ဒေါ်မိုးမိုး		✓	ပျဉ်းလည်ပတ်ပတ်ဝတ်တီဖိုက်စ်ရေး
၇။	ဦးအောင်စိန်	✓		အေဒီကြည်ကြည်အေးအေးကော်မတီ
၈။	ဒေါ်အိန္ဒြာ		✓	အေဒီကြည်ကြည်အေးအေးဆောင်ကော်မတီ
၉။	ဦးအောင်စိန်	✓		ကျေးရွာအဖွဲ့ကိုင်
၁၀။	ဦးအောင်စိန်	✓		အေဒီအောင်စိန်အေးအေး
၁၁။	ဒေါ်အိန္ဒြာ		✓	အေဒီအောင်စိန်အေးအေး



၈။ ကော်ဇင်းရုပ်နှိပ်အခွင့်အလက်များ (PC 1)

ပုံစံ - ၈ - ၁ ကျေးရွာအခြေခံအချက်အလက်များ (Form PC 1)

လမ်းညွှန်ချက်။ ကျေးရွာတစ်ရွာသို့ ပထမဆုံးမိတ်ဆက်ခရီးသွားရောက်သောအခါ လူထုစည်းရုံးရေးမှူးသည် ကျေးရွာခေါင်းဆောင်များအားကျေးရွာအချက်အလက်များကိုမေတ္တာရပ်ခံ၍တောင်းခံရသည်။ ဤအချက်အလက်များကိုစီမံကိန်းမိတ်ဆက်အစည်းဝေးမတိုင်မီတောင်းခံရမည်။ စီမံကိန်းမိတ်ဆက်အစည်းဝေးတွင် လူထုစည်းရုံးရေးမှူးသည် ဤအချက်အလက်များအားစစ်ဆေးပြီး မှန်ကန်အောင်ပြုလုပ်ရမည်။ ပြီးနောက်တွင် လူထုစည်းရုံးရေးမှူးမှ သတင်းအချက်အလက်ထံသို့ Tablets မှ တစ်ဆင့်ဖြည့်သွင်းရမည်။

ကျေးရွာခေါင်းဆောင် အမည် ဒေါ်ခင်အေးကြည်	ကျေးရွာခေါင်းဆောင်၏ ဖုန်းနံပါတ် ၀၉၇၈၃၀၈၀၃၇၆	လူထုစည်းရုံးရေးမှူး၏အမည် ဒေါ်ခင်အေး
ပြည်နယ်၊ တိုင်းဒေသကြီး ကရင်	မြို့နယ် ပျဉ်းခွ	ကျေးရွာအုပ်စု ကျေးရွာကြီး
		ကျေးရွာ ကျေးရွာအောက်

က။ လူဦးရေ

လူမျိုးစု	အိမ်ထောင်စုအရေအတွက်	ကိုးကွယ်သည့်ဘာသာ	အိမ်ထောင်စုအရေအတွက်
လူမျိုးစု (၁) - <u>ဗမာ</u>	55	ဘာသာ (၁) - <u>ဗုဒ္ဓ</u>	55
လူမျိုးစု (၂) -----		ဘာသာ (၂) -----	
လူမျိုးစု (၃) -----		ဘာသာ (၃) -----	
လူမျိုးစုရော -----		ဘာသာရော -----	
အခြား			
အရေအတွက်			
မသန်စွမ်းသူများ	၄		
သက်ကြီးရွယ်အိုများ (၆၅ နှစ် နှင့် အထက်)	၁၂		
စစ်ဘေးရှောင်			

	အမျိုးသား(အရေအတွက်)	အမျိုးသမီး(အရေအတွက်)	စုစုပေါင်းအရေအတွက်
လူဦးရေ	၂၀၉	၄၉၉	၇၀၇
လူမျိုးစု (၁)-----			
လူမျိုးစု (၂)-----			
လူမျိုးစု (၃)-----			
အခြား			
အိမ်ထောင်ဦးစီး	၄၀	၅၅	၉၅

(ခ)အခြေခံအဆောက်အအုံ အသုံးအဆောင်များ

စာသင်ကျောင်း	အမှတ် ခြံပ်ပါ	ကျန်းမာရေး	အမှတ် ခပ်ပါ	ဘာသာရေးအဆောက် အအုံများ	အမှတ် ခြံပ်ပါ
အထက်တန်းကျောင်း	<input type="checkbox"/>	ဆေးရုံ	<input type="checkbox"/>	စေတီ	<input checked="" type="checkbox"/>
အလယ်တန်းကျောင်း	<input type="checkbox"/>	ကျန်းမာရေးဌာန	<input type="checkbox"/>	ဘုန်းကြီးကျောင်း	<input checked="" type="checkbox"/>
မူလတန်းကျောင်း	<input type="checkbox"/>	ကျန်းမာရေးဌာနခွဲ	<input type="checkbox"/>	ဟိန္ဒူဘုရားကျောင်း	<input type="checkbox"/>
မူကြိုကျောင်း	<input type="checkbox"/>	ဆေးပေးခန်း	<input type="checkbox"/>	ခရစ်ယာန်ကျောင်း	<input type="checkbox"/>
အခြား	<input type="checkbox"/>	အခြား	<input type="checkbox"/>	ဗလီ	<input type="checkbox"/>
				အခြား	<input type="checkbox"/>
မှတ်ချက် ကနိုက်အိမ် ၀၉၆ မခွဲ သန့်ကျွန်းမှ မရှိပါ အခြား အသုံးအဆောင်များ ၀၀၀၀၀၀၀၀		မှတ်ချက်		မှတ်ချက်	

(ဂ) ကျွမ်းကျင်သူများမှတ်တမ်း (ကျေးရွာတွင်နေထိုင်သော သို့မဟုတ် တခြားရွာမှလာရောက်သောကျွမ်းကျင်သူများ)

(၁) စာသင်ကျောင်း			(၂) ကျန်းမာရေး			(၃) လက်မှုပညာရှင်		
	ရွာတွင်နေထိုင်သူ	အခြားရွာမှလာသူ		ရွာတွင်နေထိုင်သူ	အခြားရွာမှလာသူ		ရွာတွင်နေထိုင်သူ	အခြားမှလာသူ
မူလတန်းပြဆရာ/မ	<input checked="" type="checkbox"/>	<input type="checkbox"/>	ဆရာစန့်	<input type="checkbox"/>	<input type="checkbox"/>	လက်သမား	<input checked="" type="checkbox"/>	<input type="checkbox"/>
အထက်တန်းပြဆရာ/မ	<input type="checkbox"/>	<input type="checkbox"/>	လက်ထောက်ကျန်းမာရေးမှူး	<input type="checkbox"/>	<input type="checkbox"/>	ပန်းရံ	<input checked="" type="checkbox"/>	<input type="checkbox"/>
အလယ်တန်းပြဆရာ/မ	<input type="checkbox"/>	<input type="checkbox"/>	အမျိုးသမီးကျန်းမာရေးဆရာမ	<input type="checkbox"/>	<input type="checkbox"/>	လျှပ်စစ်ကျွမ်းကျင်၊ မီးသမား	<input type="checkbox"/>	<input type="checkbox"/>
မူကြိုဆရာ/မ	<input type="checkbox"/>	<input type="checkbox"/>	သားဖွားဆရာမ	<input type="checkbox"/>	<input type="checkbox"/>	ရေပိုက်သွယ်သူ	<input type="checkbox"/>	<input type="checkbox"/>
အခြား	<input type="checkbox"/>	<input type="checkbox"/>	ပြည်သူ့ကျန်းမာရေးလုပ်သား	<input checked="" type="checkbox"/>	<input type="checkbox"/>	စက်ပြင်ဆရာ	<input checked="" type="checkbox"/>	<input type="checkbox"/>
မှတ်ချက်			မှတ်ချက်			မှတ်ချက်		

(ဃ) ကျေးရွာသို့ ရောက်ရှိနိုင်သည့်လမ်းအခြေအနေ / ကျေးရွာတစ်ရွာသည် ၎င်း၏ကျေးရွာအုပ်စုနှင့် ဆက်သွယ်ထားသောလမ်းအခြေအနေ (အောက်ပါတို့ကိုဝိုင်းပါ)

ကျောက်ကြမ်းလမ်း ကတ္တရာလမ်း ကွန်ကရစ်လမ်း မော်တော်ဆိုင်ကယ်လမ်း
 ကျောက်ခင်းလမ်း မြေသားလမ်း လှသွားလမ်း အခြား _____

(င) ကျေးရွာဖွံ့ဖြိုးမှုစီမံချက်

ဝိုင်းပါ

(၁) လူထုဗဟိုပြုစီမံကိန်းမစတင်မီ ဤကျေးရွာတွင်ကျေးရွာဖွံ့ဖြိုးမှု ရှိပါသည် / မရှိပါ / မသိပါ

စီမံချက်ရှိခဲ့ပါသလား?

(၂) ရှိခဲ့ပါလျှင် ဤစီမံချက်ကို မည်သည့် ခုနှစ်တွင်ပြင်ဆင်ခဲ့ပါသနည်း? နှစ်- ၂၀၁၆ / မသိပါ

(၃) ဤစီမံချက်ကို မြို့နယ်မှအတည်ပြုခဲ့ပါသလား? ပြုခဲ့ပါသည် / မပြုခဲ့ပါ / မသိပါ

(စ) ခရီးအကွာအဝေး

(၁) ဤကျေးရွာ၏ပဟိုမှ၎င်းကျေးရွာအုပ်စု၏ပဟိုအထိခရီးခိုင်မည်မျှကွာဝေးသနည်း? မိုင်-----/မသိပါ

(၂) ဤကျေးရွာမှ ၎င်းကျေးရွာအုပ်စုပဟိုအထိသွားလာရာတွင်ကြာမြင့်သည့်အချိန်။

ခြောက်သွေ့ရာသီတွင်ကြာချိန်-----~~150~~-----ထော်လာဂျီ/မော်တော်ဆိုင်ကယ်/ခြေလျင်/လား/မော်တော်ဘုတ်/
အခြား-----

မိုးရာသီတွင်ကြာချိန်-----~~150~~-----ထော်လာဂျီ/မော်တော်ဆိုင်ကယ်/ခြေလျင်/လား/မော်တော်ဘုတ်/
အခြား-----

(ဆ) ပတ်ဝန်းကျင်ဆိုင်ရာသဘာဝဘေးအန္တရာယ်

ဤကျေးရွာတွင်ရေကြီးခြင်းကဲ့သို့ သဘာဝဘေးအန္တရာယ်ကျရောက်ဖူးခြင်း ရှိပါသလား။

မရှိပါ ရှိပါသည် ရှိလျှင်ဖော်ပြပါ-----~~ရေကြီးခြင်း~~-----

(ဇ) ကျေးရွာတွင် ဖွဲ့စည်းထားသော အဖွဲ့အစည်းများ

လူထုပဟိုပြုစီမံကိန်းမတိုင်မီ ဤကျေးရွာတွင် ကျေးရွာဖွံ့ဖြိုးရေးအတွက် အစိုးရ(သို့)ရွာသားများကိုယ်တိုင်(သို့) စီမံကိန်းတစ်ခုခုမှ ဖွဲ့စည်းထားသည့် အဖွဲ့အစည်းများရှိပါသလား။

(၁) -----

(၂) -----

(ဈ) အထွေထွေအုပ်ချုပ်ရေး ဦးစီးဌာန (GAD) မှ မှတ်တမ်းတင်ထားခြင်း

ဤကျေးရွာသည် အထွေထွေအုပ်ချုပ်ရေး ဦးစီးဌာန (GAD) မှ မှတ်တမ်းတင်ထားမှု ရှိပါသလား။

မရှိပါ ရှိပါသည်

ကျေးရွာခေါင်းဆောင်

အမည် ဦး ဝင်းဖြူဖြူ

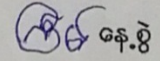
လက်မှတ်  နေ့စွဲ ၂၀၁၉.၅.၂၀

လူထုစည်းရုံးရေးမှူး

အမည် ဦးအောင်

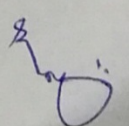
လက်မှတ်  နေ့စွဲ ၂၀၁၉.၅.၂၀

ငြိမ်းချမ်းစက်ဝန်းအချိန်ဇယား(PC 2)

ပုံစံ - ၀-၂ - စီမံကိန်းစက်ဝန်းအချိန်ဇယား (PC 2)

လမ်းညွှန်ချက်၊ သက်ဆိုင်ရာလူထုစည်းရုံးရေးမှူး/လက်ထောက်နည်းပညာမှူးများမှ စီမံကိန်းစက်ဝန်းအဆင့်တစ်ခုစီပြီးစီးတိုင်းကျေးရွာနှင့် ကျေးရွာအုပ်စုအတွက် ဤပုံစံကိုဖြည့်သွင်းရမည်။

စည်းရုံးရေးမှူး/လက်ထောက်နည်းပညာရေးမှူးဝန်ထမ်း အမည် - **အောင်ကျော်စွာ**

နေ့စွဲ **၂၀၂၀.၆.၂၀၂၀** စက်ဝန်းအားအမှတ်ခြိပ်ပါ စက်ဝန်း(၁) စက်ဝန်း(၂) စက်ဝန်း(၃)
 စက်ဝန်း (၄)

ပြည်နယ်/တိုင်း **ကရင်** မြို့နယ် **လွိုင်ကော်** ကျေးရွာအုပ်စု **ကျေးရွာ(၁)** ကျေးရွာ **ကျေးရွာ(၁)**

စီမံကိန်းဆောင်ရွက်မှုအဆင့်များ	နေ့စွဲ		အစည်းအဝေးတွင်တက်ရောက်သူအရေအတွက်					
	စတင်သည့်နေ့	ပြီးဆုံးသည့်နေ့	အမျိုးသားအရေအတွက်	အမျိုးသမီးအရေအတွက်	အိမ်ထောင်စုအရေအတွက်	လူမျိုးစုတက်ရောက်သူအရေအတွက်နှင့် လူမျိုးစုအမည်	အိမ်ထောင်စုပေါင်း	အိမ်ထောင်စု %
၁။ ကျေးရွာစီမံကိန်း မိတ်ဆက်အစည်းအဝေး	၂၀၂၀.၀၅	၂၀၂၀.၀၅	၂၈	၃၁	၄၉	၄၉ မြန်မာ		
၂။ ကျေးရွာဖွံ့ဖြိုးရေး စီမံချက်ရေးဆွဲခြင်း အစည်းအဝေး	၂၀၂၀.၀၅	၂၀၂၀.၀၅	၂၈	၃၁	၄၉	၄၉ မြန်မာ		
၃။ ကျေးရွာအုပ်စု လုပ်ငန်းဆုံးဖြတ်ချက်ချသည့်အစည်းအဝေး	၂၀၂၀.၀၅	၂၀၂၀.၀၅	၇၃	၉	၃၃	၃၃		
၄။ မြို့နယ်အဆင့်စီမံကိန်းရေးဆွဲရေးနှင့်အကောင်အထည်ဖော်ရေးကော်မတီ၏			မလို	မလို	မလို	မလို		

၁၀။ကျေးရွာဖွံ့ဖြိုးရေးဦးစားပေးအစီအစဉ် (PC 3)

ပုံစံ - ၀-၃ ကျေးရွာဖွံ့ဖြိုးရေး ဦးစားပေးအစီအစဉ် (Form PC 3)

လယ်ဥယျာဉ်/အဆင့်(၃)ကျေးရွာမျှော်မှန်းချက်အစည်းအဝေးပြီးဆုံးသောအခါ ကျေးရွာစီမံကိန်းအထောက်အကူပြု ကော်မတီသည် လူထုစည်းရုံးရေးမှူးအကူအညီဖြင့် ဤပုံစံကိုပြည့်စုံအောင် ဖြည့်သွင်းရမည်။	
လူထုစည်းရုံးရေးမှူး/ဝန်ထမ်း အမည်	ကိုးညွှန်စွာ
နေ့စွဲ	စက်ဝန်းအား အမှတ်ခြစ်ပါ (✓) □ စက်ဝန်း(၀) ✓စက်ဝန်း(၂) □ စက်ဝန်း(၃) □ စက်ဝန်း(၄)
ပြည်နယ်/တိုင်း	ကျေးရွာအုပ်စု
ကျွန်း/မြို့နယ်	ကျေးရွာ
ကျေးရွာအုပ်စု	ကျေးရွာ
ကျေးရွာအုပ်စု	ကျေးရွာ

က။ အခက်အခဲအတားအဆီးများအားဆွေးနွေးခြင်း - ယခုလက်ရှိအခြေအနေတွင်ဤကျေးရွာဖွံ့ဖြိုးတိုးတက်ရေးအတွက် အဓိကအခက်အခဲအတားအဆီးများသည် မည်သည်များဖြစ်ပါသနည်း။ (အမျိုးသား/သမီး အနည်းဆုံးအခက်အခဲ ၅ ခုစီဖော်ပြပါ)

အုပ်စုဖွဲ့ဆွေးနွေးမှုများမှ တင်ပြသောအခက်အခဲအတားအဆီးများ	
၁။ မိုးရေပါးပါးရွာတွင် မိုးရေစိုက်ပျိုးရေးအတွက် မြေရေအောက်ဖွဲ့စည်းရေးအား စီစဉ်ရန်	✓ ကျား □ မ ကျား + မ
၂။ မိုးရေပါးပါးရွာတွင် မြေရေအောက်ဖွဲ့စည်းရေးအတွက် မြေရေအောက်ဖွဲ့စည်းရေးအား စီစဉ်ရန်	✓ ကျား □ မ ကျား + မ
၃။ မြေရေအောက်ဖွဲ့စည်းရေးအတွက် မြေရေအောက်ဖွဲ့စည်းရေးအား စီစဉ်ရန်	✓ ကျား □ မ ကျား + မ
၄။ မြေရေအောက်ဖွဲ့စည်းရေးအတွက် မြေရေအောက်ဖွဲ့စည်းရေးအား စီစဉ်ရန်	✓ ကျား □ မ ကျား + မ
၅။ မြေရေအောက်ဖွဲ့စည်းရေးအတွက် မြေရေအောက်ဖွဲ့စည်းရေးအား စီစဉ်ရန်	✓ ကျား □ မ ကျား + မ

ခ။ မျှော်မှန်းခြင်း- နောင်လာမည့် (၅) နှစ် အတွင်း ကျေးရွာဖွံ့ဖြိုးရေး မျှော်မှန်းလျာထားချက်များအား တင်ပြပါ။

အုပ်စုဖွဲ့ဆွေးနွေးမှုများမှ တင်ပြသောအခက်အခဲအတားအဆီးများ	
၁။ ရွာတွင်းလမ်းများထက်မြက်လာစေရန်အတွက် မြေရေအောက်ဖွဲ့စည်းရေးအား စီစဉ်ရန်	✓ ကျား □ မ ကျား + မ
၂။ မြေရေအောက်ဖွဲ့စည်းရေးအတွက် မြေရေအောက်ဖွဲ့စည်းရေးအား စီစဉ်ရန်	✓ ကျား □ မ ကျား + မ
၃။ မြေရေအောက်ဖွဲ့စည်းရေးအတွက် မြေရေအောက်ဖွဲ့စည်းရေးအား စီစဉ်ရန်	✓ ကျား □ မ ကျား + မ
၄။ မြေရေအောက်ဖွဲ့စည်းရေးအတွက် မြေရေအောက်ဖွဲ့စည်းရေးအား စီစဉ်ရန်	✓ ကျား □ မ ကျား + မ

ဂ။ လူထုစီမံကိန်း၏ လာမည့် (၄) နှစ်အတွက် အကျုံးဝင်သော ဦးစားပေး ဖွံ့ဖြိုးတိုးတက်မှု လုပ်ငန်း အစီအစဉ်များအားဖော်ပြပါ။

ဦးစားပေး အဆင့် သတ်မှတ်ချက်	ကျေးရွာအတွက် ဦးစားပေး ဖွံ့ဖြိုးတိုးတက်မှု လုပ်ငန်းစဉ်များ	အဆိုပြုသူ (အမျိုးသားများ/ အမျိုးသမီးများ/ အမျိုးသား+ အမျိုးသမီး)	အခန်းကဏ္ဍ	ခန့်မှန်း ကုန်ကျစရိတ်	အကျိုးခံစားခွင့်ရှိသူခန့်မှန်းခြေအရေအတွက်		
					ကျား	မ	ပေါင်း
၁	ရွာတွင်း ကျွန်ုပ်တို့၏ (ကျေးရွာ)	၈ + ၅	ပတ်ပတ်အင်ဂျင်နီယာ	၂၄၀၀၀၀	၂၆	၄၉	၇၅
၂	လက်ကား တွင်း လှေ တွင်း	၈ + ၅	အထူးအထူး	၆၅၀၀၀			
၃	ရွာတွင်း ကျွန်ုပ်တို့၏ (ကျေးရွာ)	၈ + ၅	ပတ်ပတ်အင်ဂျင်နီယာ	၂၅၀၀၀၀			
၄	ဆိုင်ကမ်းလမ်း	၈ + ၅					
၅							

ဃ။ လူထုစီမံကိန်း၏ လာမည့် (၄) နှစ်အတွက် အကျုံးမဝင်သော ဦးစားပေး ဖွံ့ဖြိုးတိုးတက်မှု လုပ်ငန်း အစီအစဉ်များအားဖော်ပြပါ။

အဆင့်	ကျေးရွာအတွက် ဦးစားပေး ဖွံ့ဖြိုးတိုးတက်မှု လုပ်ငန်းစဉ်များ	အဆိုပြုသူ (အမျိုးသားများ/ အမျိုးသမီးများ/ အမျိုးသား+ အမျိုးသမီး)	အခန်းကဏ္ဍ
၁	ကျေးရွာအတွင်း ဖွံ့ဖြိုးရေး	၈ + ၅	ပတ်ပတ်အင်ဂျင်နီယာ
၂	ကျေးရွာအတွင်း ဖွံ့ဖြိုးရေး	၈ + ၅	ပတ်ပတ်အင်ဂျင်နီယာ
၃	ကျေးရွာအတွင်း ဖွံ့ဖြိုးရေး	၈ + ၅	ပတ်ပတ်အင်ဂျင်နီယာ
၄			
၅			

ခေါင်းဆောင်၊ ကျေးရွာစီမံကိန်းအထောက်အကူပြုကော်မတီမှအတည်ပြုသည်။

အမည် ဦးစိုးကျော်စော လက်မှတ် [လက်မှတ်] ဇနီး ၂၉.၆.၂၀၁၇

နေ့စွဲ - ကနိုက်စောက်
နေ့စွဲ/နေရာ - ကော့ဖြူကြီး

ချိတ်ချိတ် (၁၀:၀၀) AM, ၂၀၂၆.၀၅.၁၅
နေရာ - ရှမ်းပြည်နယ်၊ ကော့ဖြူကြီး

အစည်းအဝေးပြုလုပ်ရခြင်းအကြောင်းအရာ (၂/၉ အကြံပေးအစည်းအဝေး (ဒုတိယအကြိမ်အစည်းအဝေး))

ဆွေးနွေးချက်နှင့် ဆုံးဖြတ်ချက်

ပထမဦးစွာ စတင်အစည်းအဝေးအတွက် အစည်းအဝေး-ကာလအတွက်
အစည်းအဝေးအကြောင်းအရာကို အစည်းအဝေး အစည်းအဝေး အစည်းအဝေးအတွက်
အစည်းအဝေးအကြောင်းအရာကို အစည်းအဝေး အစည်းအဝေး အစည်းအဝေးအတွက်
အစည်းအဝေးအကြောင်းအရာကို အစည်းအဝေး အစည်းအဝေး အစည်းအဝေးအတွက်
အစည်းအဝေးအကြောင်းအရာကို အစည်းအဝေး အစည်းအဝေး အစည်းအဝေးအတွက်
အစည်းအဝေးအကြောင်းအရာကို အစည်းအဝေး အစည်းအဝေး အစည်းအဝေးအတွက်
အစည်းအဝေးအကြောင်းအရာကို အစည်းအဝေး အစည်းအဝေး အစည်းအဝေးအတွက်
အစည်းအဝေးအကြောင်းအရာကို အစည်းအဝေး အစည်းအဝေး အစည်းအဝေးအတွက်
အစည်းအဝေးအကြောင်းအရာကို အစည်းအဝေး အစည်းအဝေး အစည်းအဝေးအတွက်
အစည်းအဝေးအကြောင်းအရာကို အစည်းအဝေး အစည်းအဝေး အစည်းအဝေးအတွက်

စုဝေးကဏ္ဍတစ်ခုဖြင့် ဆောင်ရွက်ပါ။ / တွက်ချက်မှုများ ပြုလုပ်ရာတွင် တစ်ပြိုင်နက်ပါ
ထိုအချက်အစဉ်အတွင်း အစားအလဲများ ပြုလုပ်နိုင်စေရန်အတွက် နည်းလမ်းများ စုံစမ်း
အောင်မြင်စေရန် အစားအလဲများ ပြုလုပ်နိုင်စေရန် အစားအလဲများ ပြုလုပ်နိုင်စေရန်

မှတ်တမ်းပြုသူ - အမည် - ဦးအောင်ထွန်း လက်မှတ် - ဦးအောင်ထွန်း နေ့ရက် - ၂၀၂၄.၁၀.၂၅

အတည်ပြုသူ - အမည် - ဒေါ်အောင်ဆန်းစုတ် လက်မှတ် - ဒေါ်အောင်ဆန်းစုတ် နေ့ရက် - ၂၀၂၄.၁၀.၂၅

၁၂။ ကဏ္ဍအလိုက်ဦးစားပေးဖွံ့ဖြိုးရေးလုပ်ငန်းစဉ်များ

ဝဏ္ဏအလိုက် ဦးစားပေးလုပ်ငန်းစဉ် အချုပ်အခြာ :

ဦးစားပေး		ကဏ္ဍအလိုက်		ဦးစားပေး		ကဏ္ဍအလိုက်	
စဉ်	ဦးစားပေးအဆင့်	လုပ်ငန်းအမျိုးအစား	အဆိုပြုသူ			ခုနှစ်	ဆောင်ပုံမဏ္ဍိုင် အဖွဲ့အစည်း (ဝန်ထမ်း ဌာန)
			အမျိုးအစား	အမျိုးအစား	အမျိုးအစား		
အခြေခံအဆောက်အအုံ (လမ်း၊ ဖြူ၊ လှေ၊ အိမ်၊ စသည်)	၁။	စတုဂံ၊ ကျောက်ရစ်လမ်းဆစ်ချိ	✓		၂၀၂၃	၂၀၂၃၊ ၂၀၂၄	
	၂။	လက်တူး၊ အထွေထွေ	✓		၂၀၂၀	"	
	၃။	အိမ်၊ အိမ်ထောင်ရေး	✓		၂၀၂၁	"	
အခြေခံအဆောက်အအုံ (လမ်း၊ ဖြူ၊ လှေ၊ အိမ်၊ စသည်)							
အခြေခံအဆောက်အအုံ (လမ်း၊ ဖြူ၊ လှေ၊ အိမ်၊ စသည်)	၁။	အထွေထွေ၊ အထွေထွေ	✓		၂၀၂၁	၂၀၂၁၊ ၂၀၂၂	
	၂။	အထွေထွေ၊ အထွေထွေ	✓		၂၀၂၁	အထွေထွေ	
	၃။	အထွေထွေ၊ အထွေထွေ	✓		၂၀၂၁	အထွေထွေ	