

ပြည်ထောင်စုသမ္မတမြန်မာနိုင်ငံတော်အစိုးရ
စိုက်ပျိုးရေး၊ မွေးမြူရေးနှင့် ဆည်မြောင်းဝန်ကြီးဌာန
ကျေးလက်ဒေသဖွံ့ဖြိုးတိုးတက်ရေးဦးစီးဌာန
၅၆၆၊ နယ်



လူထုပဟိုပြုစီမံကိန်း (ဒုတိယနှစ်စက်ဝန်း)

National Community Driven Development Project
(NCDDP)



ကျေးရွာဖွံ့ဖြိုးရေးအစီအစဉ်

Village Development Plan (VDP)

ဘဝင်ကျေးရွာအုပ်စု၊ ကောက်ရကျေးရွာ။

၂၀၂၀ ခုနှစ်

၅၆၆။

မာတိကာ

၁။ မြို့နယ်မြေပုံ	၄
၂။ အုပ်စုတွင်ပါဝင်သောကျေးရွာများစာရင်း	၅
၃။ ကျေးရွာသမိုင်းကြောင်း	၆
၄။ ကျေးရွာအခြေခံအချက်အလက်များ	၇
၅။ လူထုပူးပေါင်းပါဝင်သောလူမှုဆန်းစစ်ခြင်းနှင့် အကဲဖြတ်ခြင်းလုပ်ငန်းစဉ် (PSA/PRA)	၈
ဇယား။	
၆။ လူထုပူးပေါင်းပါဝင်သောလူမှုဆန်းစစ်ခြင်းနှင့် အကဲဖြတ်ခြင်းလုပ်ငန်းစဉ် (PSA/PRA)	၉-၁၀
ဇယား။	
၆-၁။ ကျေးရွာလူမှုရေးအရင်းအမြစ်ပြ မြေပုံ	၁၁
၆-၂။ ကျေးရွာလူမှုရေးအရင်းအမြစ်ပြ မြေပုံ သုံးသပ်ချက်ပြမြေပုံသုံးသပ်ချက်	၁၂
၆-၃။ ရာသီခွင်ပြဇယားပုံ	၁၃
၆-၄။ ရာသီခွင်ပြဇယားပုံသုံးသပ်ချက်	၁၃
၆-၅။ ကျေးရွာတွင်းအဖွဲ့အစည်းများအကြားချိတ်ဆက်မှုပြဇယား	၁၄
၆-၆။ ကျေးရွာတွင်းအဖွဲ့အစည်းများအကြားချိတ်ဆက်မှုပြဇယားသုံးသပ်ချက်	၁၅
၆-၇။ ဥစ္စာဓနကြွယ်ဝမှုအဆင့်သတ်မှတ်ခြင်းပြဇယား	၁၆
၆-၈။ ဥစ္စာဓနကြွယ်ဝမှုအဆင့်သတ်မှတ်ခြင်းပြဇယား သုံးသပ်ချက်	၁၆
၆-၉။ အရင်းအမြစ် ပိုင်ဆိုင်မှုပြပုံ	၁၇
၆-၁၀။ အရင်းအမြစ်ပိုင်ဆိုင်မှုပြပုံ သုံးသပ်ချက်	၁၇
၆-၁၁။ ပင့်ကူအိမ်ကွန်ယက်ဇယား	၁၈
၆-၁၂။ ပင့်ကူအိမ်ကွန်ယက်ဇယားသုံးသပ်ချက်	၁၈

၇။ ကော်မတီဝင်များနှင့် ကျေးရွာဖွံ့ဖြိုးရေးအစီအစဉ်ဆောင်ရွက်မှုမှတ်တမ်းခါတ်ပုံများ	၁၉
၈။ ကျေးရွာအချက်အလက် (ပုံစံ-၁)	၂၀ - ၂၃
၉။ စီမံကိန်းစက်ဝန်းအချိန်ဇယား (ပုံစံ-၂)	၂၄
၁၀။ ကျေးရွာဖွံ့ဖြိုးရေးဦးစားပေးအစီအစဉ် (ပုံစံ-၃)	၂၅ - ၂၆
၁၁။ အစည်းအဝေးမှတ်တမ်းများ	၂၇ - ၃၀
၁၂။ ကဏ္ဍအလိုက်ဦးစားပေးဖွံ့ဖြိုးရေးလုပ်ငန်းစဉ်များ	၃၁

LIFT ၏နည်းပညာအကူအညီဖြင့် ရေးဆွဲထားသော ကျေးရွာဖွံ့ဖြိုးရေး အစီအစဉ်မှ အချက်အလက်များကို ကိုးကားအသုံးပြုထားပါသည်။

မှတ်ချက်။ ။ ကောက်ရကျေးရွာသည် အိမ်ခြေ ၂၀အောက်ဖြစ်သောကြောင့် အိမ်ခြေပြည့်သော အိုးထိန်းကျေးရွာနှင့် ပူးပေါင်းပြီး ကျေးရွာဖွံ့ဖြိုးရေးအစီအစဉ်နှင့် လူမှု ဆန်းစစ်ခြင်းကို အတူပူးပေါင်းရေးဆွဲထားခြင်းဖြစ်ပါသည်။

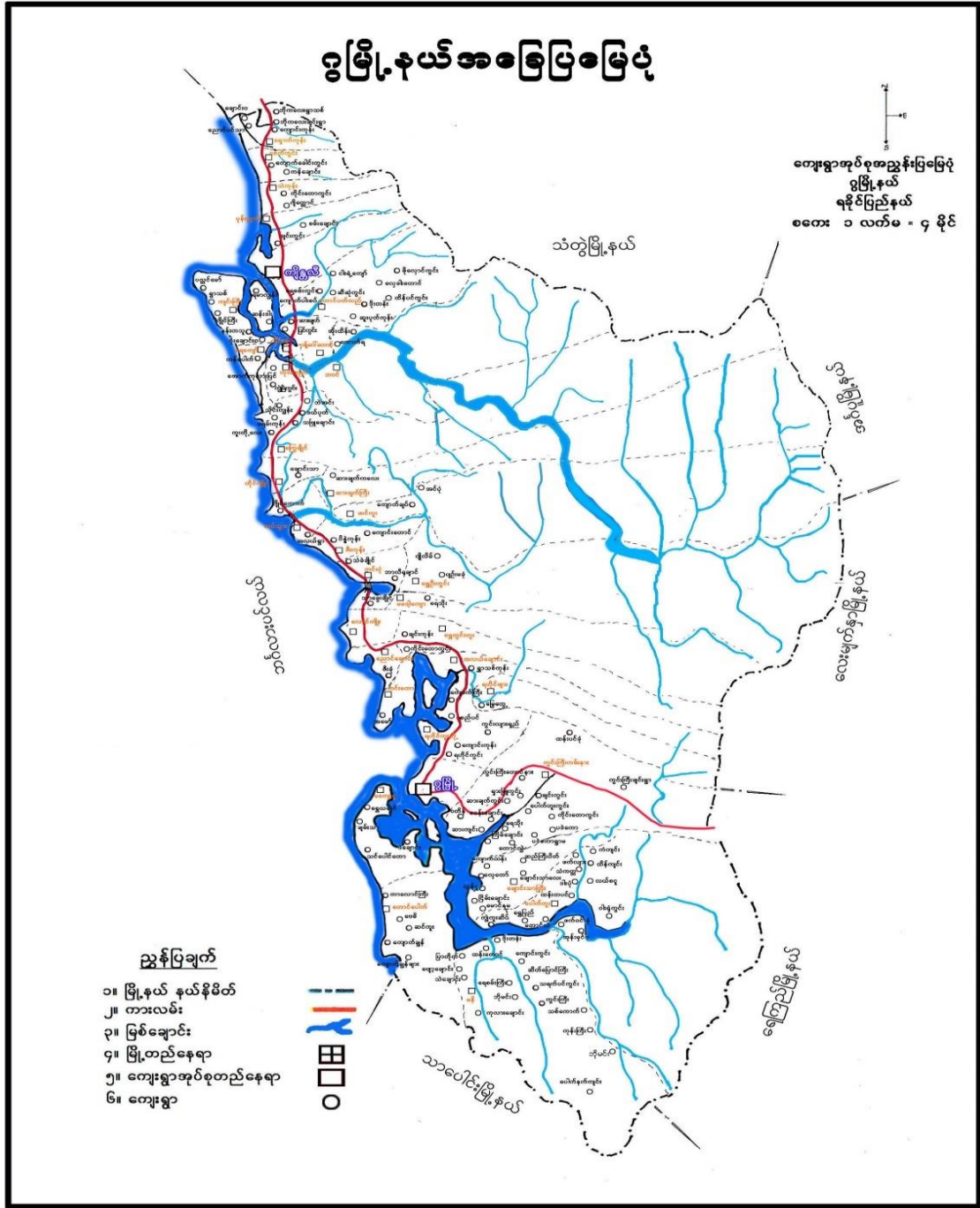

၂။ဘဝင်ကျေးရွာအုပ်စုအတွင်းရှိကျေးရွာများစာရင်း

ကျေးရွာအုပ်စုအမည်	ကျေးရွာအမည်
ဘဝင်အုပ်စု	ဘဝင်
	အိုးထိန်း
	ကောက်ရ
	ညောင်ချောင်း
	ကရင်ချောင်း
	ခုံကြီး

၄။ ကျေးရွာအခြေခံအချက်အလက်

(၃) လူနည်းစုလူမျိုးစုအိမ်ထောင်စု

အမျိုးအစား	အိမ်ထောင်စု	ကျား	မ	စုစုပေါင်း
မရှိ	-	-	-	

(၄) ထိခိုက်လွယ်အုပ်စုများ

ထိခိုက်လွယ်အုပ်စု	အိမ်ထောင်စု	ကျား	မ	စုစုပေါင်း
သက်ကြီး	၁	၁	၀	၁
မသန်စွမ်း	-	-	-	-

(၅) အဓိကစီးပွားရေးလုပ်ငန်း

စိုက်ပျိုးရေး	မွေးမြူရေး	အသေးစားစီးပွားရေး	အခြား
စပါး	နွား	-	ကျွန်း
ဥယျာဉ်ခြံမြေ	ဝက်		
ကိုင်း	ကြက်		

(၆) ကျေးရွာအတွင်းအဓိကပိုင်ဆိုင်မှုများ

ကျေးရွာပိုင်ဆိုင်မှုများ	လယ်	ကိုင်း	တောင် ယာ	စား ကျက် မြေ	နှစ်ရှည် စိုက် ခင်း	သဲ/ ကျောက် ရရှိမှု	ရေ တွင်း/ ရေ ကန်	စက်ရေ တွင်း/ စိမ့် စမ်း ရေ သွယ်	ချောင် ိုး ရေ သော ဘက်သံ ိုးမှု
အရေအတွက်	၅	၃	မရှိ	မရှိ	မရှိ	မရှိ	မရှိ	မရှိ	ရှိ
ကျေးရွာပိုင်ဆိုင်မှုများ	ကား	ထော ်လှာဂျီ	ဆိုင် ကယ်	စက် လှေ	စပါး ကြိတ် စက်	ဈေး ဆိုင်	မီး စက်		
အရေအတွက်	မရှိ	မရှိ	မရှိ	မရှိ	မရှိ	မရှိ	မရှိ		

(၇) ကျေးရွာအတွင်းအခြားပိုင်ဆိုင်မှုများ

ကျေးရွာပိုင်ဆိုင်မှုများ	ရေတင်စက်	လယ်ထွန်စက်	ကျွဲ	နွား	ကြက်	ဝက်	ဆိတ်	လုပ်သား	ကျွမ်းကျင်လုပ်သား
အရေအတွက်	မရှိ	မရှိ	မရှိ	၂	၁၆	မရှိ	မရှိ	၂	မရှိ

(၈) ကျေးရွာရှိအသုံးပြုနိုင်သောအရင်းအမြစ်/ အချက်အလက်များ

အရင်းအမြစ်	ဆေးရုံ/ဆေးခန်း	အ.မ.က/ အ.လ.က/ အ.ထ.က	ဈေး	မြေတူးစက်	လမ်းကြိုတ်စက်	မြေသယ်ကား	ကွန်ကရစ် ဖျော်စက်
အရေအတွက်	မရှိ	မရှိ	မရှိ	မရှိ	မရှိ	မရှိ	မရှိ

၅။ လူထုပေါင်းစုံပါဝင်သော လူမှုဆန်းစစ်ခြင်းနှင့် အကဲဖြတ်ခြင်းလုပ်ငန်းစဉ် (PSA/PRA) အကျဉ်းချုပ်ဇယား

စဉ်	အကြောင်းအရာ	ရက်စွဲ	ဦးတည်အုပ်စု	တက်ရောက်သူ			အဓိကဆွေးနွေးချက်
				ကျား	မ	ပေါင်း	
၁	ကျေးရွာလူမှုရေး နှင့် နှင့်အရင်းအမြစ်ပြမြေ ပုံ (Social Map / Resource Map)	၂၆.၁၁.၂၀၁၉	ကျေးရွာသူ ကျေးရွာသားများ၊ ကောကော်မတီ တီဝင်များ	၃	၅	၈	ကျေးရွာနယ်နိမိတ်အတွင်းရှိ အိအိမ်ခြေ၊ လယ်မြေ၊ စိုက်ခင်း၊ ဘုတ်ခင်း၊ ဘုရားပုထိုးများစသော သောကျေးရွာ၏လက်ရှိအခြေခြေအနေနှင့်ပိုင်ဆိုင်မှုပြအမေ့ပြအခြေအနေများကိုရေးဆွဲဆွဲဖော်ထုတ်ခဲ့ပါသည်။
၂	ရာသီခွင်ပြပြကွဒိန် (Seasonal Calender)	၂၆.၁၁.၂၀၁၉	ကျေးရွာသူ ကျေးရွာသားများ၊ ကောကော်မတီ တီဝင်များ	၃	၅	၈	ကျေးရွာရှိရွာသူရွာသားများ၏ ရာသီအလိုက် စိုက်ပျိုးရေး၊ မွေးမြူရေး၊ စိုက်ပျိုးချိန် ရိတ်သိမ်းချိန်၊ တိရိစ္ဆာန်များ ရောဂါဖြစ်ပွားမှု၊ သီးနှံများပျက်စီးပျက်စီးမှု၊ ရာသီပွဲတော်များ၊ ကျေးရွာမှ လူများဝ

							ားဝင်ငွေ ရရှိမှုအခြေအနေများများကို ကျေးရွာမှ လူလူများပါဝင်ဆွေးနွေး ရေးဆွဲရေးဆွဲကြ သည်။
၃	ပိုင်ဆိုင်မှုသုံးသပ်ခြင်း	၂၆.၁၁.၂၀၁၉	ကျေးရွာသူ ကျေး ရွာသား ားများ၊ ကော ကော်မတီ တီဝင်များ၊	၃	၅	၈	ကျေးရွာအတွင်းရှိ အမျိုး းသားနှင့်အမျိုးသမီး တို့ တို့၏အရင်းအမြစ် သံ သုံးစွဲမှု နှင့်ထိန်းချုပ် မှုခြေအ မှခြေအနေကိုဆွေးနွေးခဲ့ကြပါ ခဲ့ကြပါသည်။
၄	အဖွဲ့အစည်းချိတ်ဆက်ပုံ (Venn Diagram)	၂၆.၁၁.၂၀၁၉	ကျေးရွာသူ ကျေး ရွာသား ားများ၊ ကော ကော်မတီ တီဝင်များ ကျေးရွာအုပ် ချူ ျုပ်ရေးအဖွဲ့ဝ ွင်များ	၃	၅	၈	ကျေးရွာအတွင်းတွင်ရှိနေ နေ သောလူမှုအဖွဲ့အစည်း ည်းများ နှင့် ကျေးရွာလူထုအ လူထုအကြား ချိတ်ဆက်နေမှုကို ထင်သာမြ ြင်သာရှိအောင် ဖော်ဆောင် ဆောင်နိုင်ခဲ့သည်။
၅	လူမှုစီးပွားအဆင့်သတ် မှတ် ခြင်း (Wealth Ranking)	၂၆.၁၁.၂၀၁၉	ချမ်းသာ၊ အ အလယ်အလ တ်၊ နွမ်းပါး	၃	၅	၈	ကျေးရွာအတွင်းရှိ လူ လူများအကြား၊ငွေကြေး၊ပစ္စည်း ်းဥစ္စာ၊နေအိမ်အားပိုင်ဆိုင်မှုအ မှုအဆင့်ခွဲခြားပြသခြင်းဖြင့် ဖြင့် ကျေးရွာအတွက် လိုအ လိုအပ်မည့် ဝင်ငွေ ရရှိရေးအ ရေးအစီအစဉ်များကိုထည့် ည့်သွင်းစဉ်းစားနိုင်ရန်စဉ်းစား ်းစား ခဲ့ကြသည်။
၆	ပင့်ကူအိမ်ကွန်ယက် (Spider Web)	၂၆.၁၁.၂၀၁၉	ကျေးရွာသူ ကျေး ရွာသား ားများ၊ အမျိုး းသားအုပ်စု၊ အ အမျိုးသမီးအ ုပ်စု	၃	၅	၈	အမျိုးသားနှင့်အမျိုးသမီးများ ားအကြားအလုပ်အကိုင်အခွင် ွင်အလမ်း၊ တန် တန်းတူး အခွင့် အ အရေး၊ ပညာ သင်ကြား နိုင်မှု၊ ဘဝလုံခြုံမှု စသည့် စသည့် အခြေအခြေအနေအ နေအရပ်ရပ်ကို ဆွေးနွေးခဲ့ကြ ွေးခဲ့ကြသည်။

၆။ ကျေးရွာဖွံ့ဖြိုးရေးအစီအစဉ်အတွက်အသုံးပြုခဲ့သော PRA Tools များတစ်ခုချင်းစီအတွက်သုံးသပ်ချက်များ

(၁) ကောက်ရကျေးရွာလူမှု ရေးနှင့် အရင်းအမြစ်ပြမြေပုံ

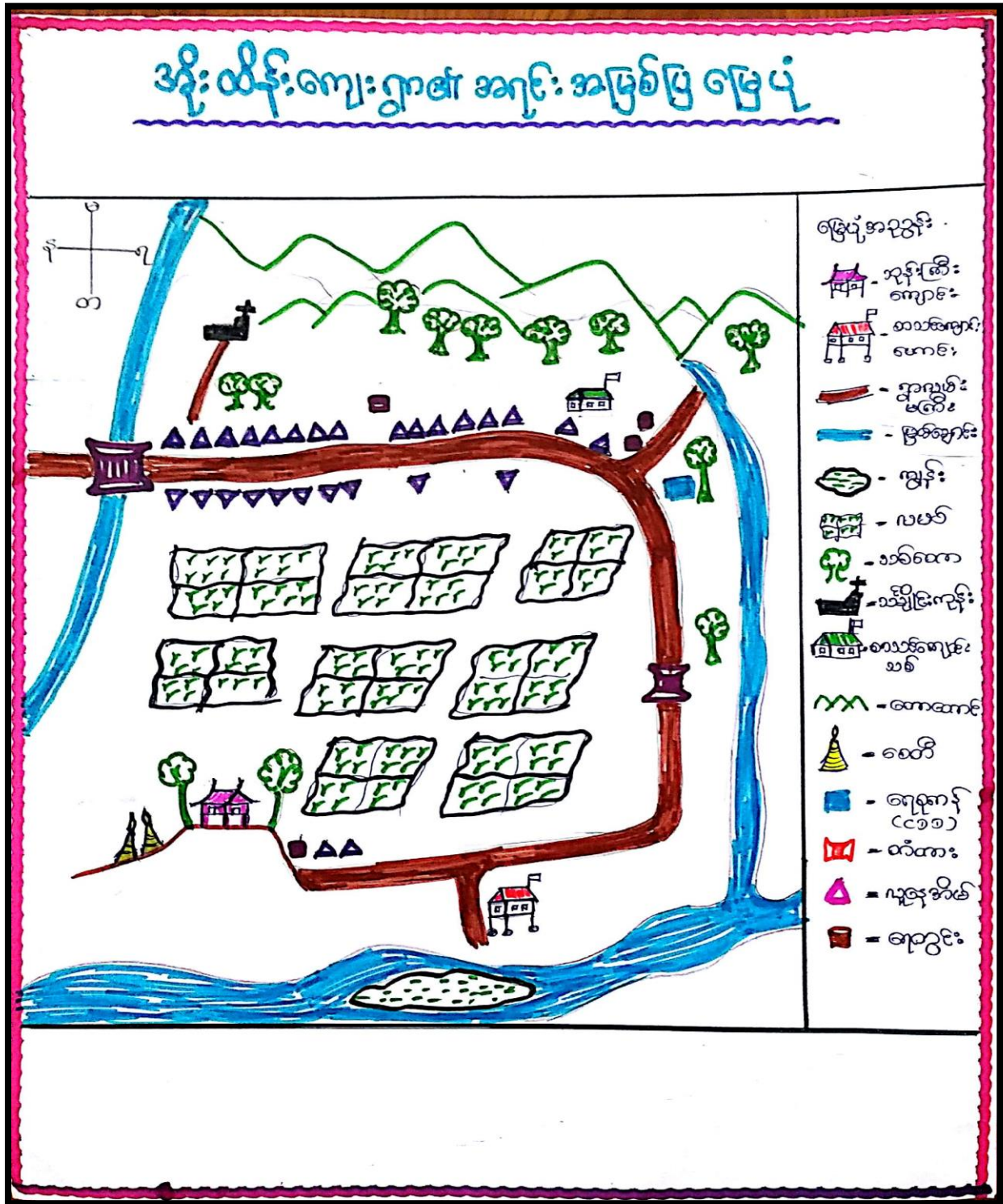

၇။ လူမှုစီးပွားအဆင့်သတ်မှတ်ခြင်းဇယား

ဥစ္စာဓနကြွယ်ဝမှုဇယား			
ကျေးရွာ - ဒဂုံ၊ ထိန်း	အုပ်စု - ၅၀၆	ရက်စွဲ - ၂၀၂၀.၁၁.၀၅	
အဆင့်	သက်မှတ်ချက်	အိမ်ထောင်စု အရေအတွက်	ရာခိုင်နှုန်း
ချမ်းသာသော အိမ်ထောင်စု	လယ် ၂၅၁ဧက ၊ ကျွဲ ၆၂၁၀ ဧက ၊ ပျဉ်စေ့ ၆၀၀၀ ၊ ပျဉ်ခင်း ၁၀၀၀ ၊ ဆိုင်ကယ်၊ ကျွဲ၊ နွား၊ TV ၊ ဆိုလာ	၆	၁၄.၈၁%
အသင့်အတင့် အိမ်ထောင်စု	လယ် ၂၃၁ဧက ၊ ကျွဲ ၆၂၁၀ ဧက ၊ ဆိုင်ကယ်၊ ဆိုင်ကယ်၊ ပျဉ်ခင်း ၅၀၀ ၊ ဆိုလာ	၁၀	၂၅.၀၀%
မပြေလည်သော အိမ်ထောင်စု	ဆိုင်ကယ် ၊ ဆိုင်ကယ် ၊ ပျဉ်ခင်း ၊ ကျွဲ၊ ဆိုင်ကယ်	၁၃	၃၂.၅၀%
	စုစုပေါင်း	၂၉	၁၀၀ %

ပေးပို့ပေးသည့်အဖွဲ့အစည်း ()

၈။ လူမှုစီးပွားအဆင့်သတ်မှတ်ခြင်းဇယားသုံးသပ်ချက်

ဥစ္စာဓန ကြွယ်ဝမှုအဆင့်သတ်မှတ်ချက်

အဖွဲ့အစည်းခြင်းအရ ဆန်းစစ်ခြင်း

ဥစ္စာဓန ကြွယ်ဝမှုအဆင့်သတ်မှတ်ချက်အရ အဆင့်မြင့်ဆုံးသော အိမ်ထောင်စု ၆ ခုမှာ ၂၅၁ ဧက အိမ်ထောင်စု ဖြစ်ပြီး လယ် ၂၅၁ ဧက အထက် ၊ ကျွဲ ၆၂၁၀ ဧက ပျဉ်စေ့ ၆၀၀၀ ၊ ပျဉ်ခင်း ၊ ဆိုင်ကယ် ၊ ကျွဲ၊ နွား ၊ TV ၊ ဆိုလာ စသည့်တို့ကို ပိုင်ဆိုင်ကြသည်။ အဓိက စီးပွားရေး အဖြစ် စိုက်ပျိုးရေးကို လုပ်ကိုင်ကြသည်။

အသင့်အတင့် အိမ်ထောင်စု ၁၀ ခုမှာ လယ် ၂၃၁ ဧက အထက် ၊ ကျွဲ ၆၂၁၀ ဧက ၊ ဆိုင်ကယ် ၊ ဆိုင်ကယ် ၊ ပျဉ်ခင်း ၊ နွား ၊ ဆိုလာ စသည့်တို့ကို ပိုင်ဆိုင်ကြသည်။ အဓိက စီးပွားရေးအဖြစ် စိုက်ပျိုးရေးကို လုပ်ကိုင်ကြသည်။

မပြေလည်သော အိမ်ထောင်စု ၁၃ ခုမှာ လယ် ၂၃၁ ဧက အထက် အိမ်ထောင်စု ဖြစ်ပြီး ဆိုင်ကယ် ၊ ဆိုင်ကယ် ၊ ပျဉ်ခင်း ၊ အိမ်ထောင်စုကို ပိုင်ဆိုင်ကြပြီး ကျွဲ၊ ဆိုင်ကယ် ၊ ဆိုင်ကယ် စားသောက်ကြသည်။

၇။ ကော်မတီဝင်များရွေးချယ်ခြင်းနှင့် ကျေးရွာဖွံ့ဖြိုးရေးအစီအစဉ်ဆောင်ရွက်မှုမှတ်တမ်းခါတ်ပုံများ



၈။ (က) ကျေးရွာအချက်အလက် (ပုံစံ-၁) (ပထမနှစ် စက်ဝန်း)

ပုံစံ - ၈ - ၁ ကျေးရွာအခြေခံအချက်အလက်များ (Form PC 1)

လယ်ဥယျာဉ်ရွက်	ကျေးရွာစာရင်းရှာဖွေ	ပထမဆုံးပိတ်ဆက်ခန်း	သွားရောက်သောအခါ
လူထုစည်းရုံးရေးမှူးသည် ကျေးရွာ မောင်းဆောင်များအား ကျေးရွာအချက်အလက်များကို မေတ္တာရပ်ခံ၍ တောင်းခံရသ	ဤအချက်အလက်များကို စီမံကိန်း၊ ပိတ်ဆက်အစည်းအဝေးပေါင်းစည်းတောင်းခံရမည်။ စီမံကိန်းပိတ်ဆက်အစည်းအဝေးတွင်	လူထုစည်းရုံးရေးမှူးသည် ဤအချက်အလက် များအား စစ်ဆေးပြီး မှန်ကန်အောင်ပြုလုပ်ရမည်။ ပြီးနောက်တွင်	လူထုစည်းရုံးရေးမှူးမှ သတင်းအချက်အလက်ထံသို့ Tablets မှ တဆင့် ခြည့်သွင်းရမည်။
ကျေးရွာမောင်းဆောင် အမည် U. U. U.	ကျေးရွာမောင်းဆောင်၏ ဝန်ထမ်းပိုင်	လူထုစည်းရုံးရေးမှူး၏ အမည် U. U. U.	
ပြည်နယ်/တိုင်း/ခရိုင်/မြို့နယ်	ရက်စွဲ	ကျေးရွာအုပ်စု	ကျေးရွာ

က။ လူဦးရေ

လူမျိုးစု	အိမ်ထောင်စုအရေအတွက်	ကိုးကွယ်သည့်ဘာသာ	အိမ်ထောင်စုအရေအတွက်
လူမျိုးစု (၁) - မြန်မာ	၃	ဘာသာ (၁) - မြန်မာ	၃
လူမျိုးစု (၂) -----		ဘာသာ (၂) -----	
လူမျိုးစု (၃) -----		ဘာသာ (၃) -----	
လူမျိုးစုစရာ -----		ဘာသာစရာ -----	
အခြား	အရေအတွက်		
မသန်စွမ်းသူများ			
သက်ကြီးရွယ်အိုများ (၆၅ နှစ် နှင့် အထက်)	၁		
စစ်ဘေးဒဏ်			

	အမျိုးသား (အရေအတွက်)	အမျိုးသမီး (အရေအတွက်)
လူဦးရေ		
လူမျိုးစု (၁) - မြန်မာ	၅	၄
လူမျိုးစု (၂) -----		
လူမျိုးစု (၃) -----		
အခြား		
အိမ်ထောင်ဦးစီး	၃	

U. U. U.
U. U. U.
U. U. U.

(ခ) အခြေခံအဆောက်အအုံ အသုံးအဆောင်များ

စာသင်ကျောင်း	အမှတ် ခြံပါ	ကျန်းမာရေး	အမှတ် ခြံပါ	ဘာသာရေး အဆောက် အအုံများ	အမှတ် ခြံပါ
ပုဂ္ဂိုလ်ကျောင်း	<input type="checkbox"/>	တိုက်နယ်ဆေးရုံ	<input type="checkbox"/>	ဝေတီ	<input checked="" type="checkbox"/>
ပုလဲကျောင်း	<input type="checkbox"/>	ကျန်းမာရေးဌာန	<input type="checkbox"/>	ဘုန်းကြီးကျောင်း	<input checked="" type="checkbox"/>
ပုလဲကျောင်း	<input type="checkbox"/>	ကျန်းမာရေးဌာနခွဲ	<input type="checkbox"/>	ဟိန္ဒူဘုရားကျောင်း	<input type="checkbox"/>
အလယ်တန်းကျောင်း	<input type="checkbox"/>	ဆေးပေးခန်း	<input type="checkbox"/>	ဝရစ်သန်ကျောင်း	<input type="checkbox"/>

လယ်လွန်ကျောင်း	<input type="checkbox"/>	အခြား	<input type="checkbox"/>	ငလိ	<input type="checkbox"/>
အထက်တန်းကျောင်း	<input type="checkbox"/>			အခြား	<input type="checkbox"/>
အခြား	<input type="checkbox"/>				
မှတ်ချက်		မှတ်ချက်		မှတ်ချက်	

(ဂ) ကျွမ်းကျင်သူများမှတ်တမ်း (ကျေးရွာတွင်နေထိုင်သော သို့မဟုတ် အခြားရွာမှလာရောက်သော ကျွမ်းကျင်သူများ)

(၁) စာသင်ကျောင်း			(၂) ကျန်းမာရေး			(၃) လက်မှုပညာရှင်		
	ရွာတွင်နေထိုင်သူ	အခြားရွာမှလာသူ		ရွာတွင်နေထိုင်သူ	အခြားရွာမှလာသူ		ရွာတွင်နေထိုင်သူ	အခြားရွာမှလာသူ
မူလတန်းပြဆရာ/မ	<input type="checkbox"/>	<input type="checkbox"/>	ဆရာပန်	<input type="checkbox"/>	<input type="checkbox"/>	လက်သမား	<input type="checkbox"/>	<input type="checkbox"/>
အထက်တန်းပြဆရာ/မ	<input type="checkbox"/>	<input type="checkbox"/>	လက်ထောက်ကျန်းမာရေးမှူး	<input type="checkbox"/>	<input type="checkbox"/>	ပန်းရံ	<input type="checkbox"/>	<input type="checkbox"/>
အလယ်တန်းပြဆရာ/မ	<input type="checkbox"/>	<input type="checkbox"/>	အမျိုးသမီးကျန်းမာရေးဆရာမ	<input type="checkbox"/>	<input type="checkbox"/>	လှုပ်စက်ကျွမ်းကျင်စီမံသမား	<input type="checkbox"/>	<input type="checkbox"/>
မူကြိုဆရာ/မ	<input type="checkbox"/>	<input type="checkbox"/>	သားရွားဆရာမ	<input type="checkbox"/>	<input type="checkbox"/>	ရေပိုက်သူ	<input type="checkbox"/>	<input type="checkbox"/>
အခြား	<input type="checkbox"/>	<input type="checkbox"/>	ပြည်သူ့ကျန်းမာရေးလုပ်သား	<input type="checkbox"/>	<input type="checkbox"/>	စက်ပြင်ဆရာ	<input type="checkbox"/>	<input type="checkbox"/>
မှတ်ချက်			မှတ်ချက်			မှတ်ချက်		

(ဃ) ကျေးရွာသို့ ရောက်ရှိနိုင်သည့် လမ်းအခြေအနေ / ကျေးရွာတစ်ရွာသည် ၎င်း၏ ကျေးရွာအုပ်စုနှင့် ဆက်သွယ်ထားသော လမ်းအခြေအနေ (အောက်ပါတို့ကိုရိုင်းပါ)

ကျောက်ကြမ်းလမ်း ကတ္တရာလမ်း ကွန်ကရစ်လမ်း မော်တော်ဆိုင်ကယ်လမ်း
 ကျောက်စင်းလမ်း မြေသားလမ်း လူသွားလမ်း အခြား _____

(င) ကျေးရွာဖွံ့ဖြိုးမှုစီမံချက်

(၁) လူထုဗဟိုပြုစီမံကိန်းမစတင်မှီ ဤကျေးရွာတွင်ကျေးရွာဖွံ့ဖြိုးမှု စီမံချက်ရှိခဲ့ပါသလား? ပိုင်းပါ
 ရှိပါသည်/မရှိပါ/မသိပါ

(၂) ရှိခဲ့ပါလျှင် ဤစီမံချက်ကို မည်သည့် ခုနှစ်တွင်ပြင်ဆင်ခဲ့ပါသနည်း? နှစ် _____/မသိပါ
 ပြုခဲ့ပါသည်/မပြုခဲ့ပါ/မသိပါ

(၃) ဤစီမံချက်ကို မြို့နယ်မှအတည်ပြုခဲ့ပါသလား? ပြုခဲ့ပါသည်/မပြုခဲ့ပါ/မသိပါ

(စ) ဝန်ထမ်းအကူအပေး

(၁) ဤကျေးရွာ၏ဗဟိုမှ ၎င်းကျေးရွာအုပ်စု၏ဗဟိုအထိ ဝန်ထမ်းမည်မျှကွာဝေးသနည်း? ပိုင်-၁၅-မသိပါ

(၂) ဤကျေးရွာမှ ၎င်းကျေးရွာအုပ်စုဗဟိုအထိ သွားလာရာတွင်ကြာမြင့်သည့်အချိန်၊

ခြောက်သွေ့ရာသီတွင်ကြာချိန် ၃၀ မိနစ် ထော်လာရီ/မော်တော်ဆိုင်ကယ်/ခြေလှင်/လား/မော်တော်ဘုတ်/
 အခြား _____

မိုးရာသီတွင်ကြာချိန် ၃၅ မိနစ် ထော်လာရီ/မော်တော်ဆိုင်ကယ်/ခြေလှင်/လား/မော်တော်ဘုတ်/
 အခြား _____

(ဆ) ပတ်ဝန်းကျင်ဆိုင်ရာ သဘာဝဘေးအန္တရာယ်

ဤကွေးရွာတွင် ရေကြီးခြင်းကိုလို သဘာဝဘေးအန္တရာယ်ကူးစက်စွာဖြစ် ဖြစ်ပါသလား။

မရှိပါ ရှိပါသည် ရှိလျှင်ဖော်ပြပါ ၂၀၀၈-၂၀၁၂

(ဇ) ကျေးရွာတွင် ခွဲစည်းထားသော အဖွဲ့အစည်းများ

လူထုပေးပို့ပေးနိုင်မှု ဤကွေးရွာတွင် ကျေးရွာဖွံ့ဖြိုးရေးအတွက် အစိုးရ (သို့) ဌာနများကိုင်တွင်(သို့) စီမံကိန်းတစ်ခုခုမှ ခွဲစည်းထားသည့် အဖွဲ့အစည်းများရှိပါသလား။

(၁) _____

(၂) _____

(ဈ) အထွေထွေအုပ်ချုပ်ရေး ဦးစီးဌာန (GAD) မှ မှတ်တမ်းတင်ထားခြင်း

ဤကွေးရွာသည် အထွေထွေအုပ်ချုပ်ရေး ဦးစီးဌာန (GAD) မှ မှတ်တမ်းတင်ထားမှု ရှိပါသလား။

မရှိပါ ရှိပါသည်

ကျေးရွာခေါင်းစောင်

အမည် ဦးထွန်းစော

လက်မှတ် [Signature] နေ့. ၂၀-၁၂-၂၀၁၈

လူထုစည်းရုံးရေးမှူး

အမည် ဦးအောင်ကျော်

လက်မှတ် [Signature] နေ့. ၂၀-၁၂-၂၀၁၈

၈။ (ခ) ကျေးရွာအချက်အလက် (ပုံစံ-၁) (ဒုတိယနှစ်စက်ဝန်း)

ပုံစံ - ၈ - ၁ ကျေးရွာအခြေခံအချက်အလက်များ (Form PC 1)

လမ်းညွှန်ချက်၊ ကျေးရွာတစ်ရွာသို့ ပထမဆုံးမိတ်ဆက်ရေးသွားရောက်သောအခါ လူထုစည်းရုံးရေးမှူးသည် ကျေးရွာခေါင်းဆောင်များအားကျေးရွာအချက်အလက်များကိုမေတ္တာရပ်ခံ၍တောင်းခံရသည်။ ဤအချက်အလက်များကိုစီမံကိန်းမိတ်ဆက်အစည်းဝေးမတိုင်မီတောင်းခံရမည်။ စီမံကိန်းမိတ်ဆက်အစည်းဝေးတွင် လူထုစည်းရုံးရေးမှူးသည် ဤအချက်အလက်များအား စစ်ဆေးပြီး မှန်ကန်အောင်ပြုလုပ်ရမည်။ ပြီးနောက်တွင် လူထုစည်းရုံးရေးမှူးမှ သတင်းအချက်အလက်ထဲသို့ Tablets မှ တစ်ဆင့် ဖြည့်သွင်းရမည်။

ကျေးရွာခေါင်းဆောင် အမည်	ဦး ဝင်းဦး	ကျေးရွာခေါင်းဆောင်၏ မှန်းနံပါတ်	၈၇ -	လူထုစည်းရုံးရေးမှူး၏အမည်	ဒေါ်စန္ဒာဝင်း
ပြည်နယ်၊အိုမ်း၊ခေမာကြီး	၇၆	မြို့နယ်	၆	ကျေးရွာအုပ်စု	၇၁၆
				ကျေးရွာ	ရွှေကျင်

က၊ လူဦးရေ

လူမျိုးစု	အိမ်ထောင်စုအရေအတွက်	ကိုးကွယ်သည့်ဘာသာ	အိမ်ထောင်စုအရေအတွက်
လူမျိုးစု (၁) - ကရင်	၂	ဘာသာ(၁) - ဗုဒ္ဓဘာသာ	၂
လူမျိုးစု (၂) -----		ဘာသာ(၂) -----	
လူမျိုးစု (၃) -----		ဘာသာ(၃) -----	
လူမျိုးစုရော -----		ဘာသာရော -----	
အခြား			
	အရေအတွက်		
မသန်စွမ်းသူများ	-		
သက်ကြီးရွယ်အိုများ (၆၅ နှစ် နှင့် အထက်)	-		
စစ်ဘေးရှောင်	-		

	အမျိုးသား(အရေအတွက်)	အမျိုးသမီး(အရေအတွက်)	စုစုပေါင်းအရေအတွက်
လူဦးရေ	၃	၂	၅

လူမျိုးစု (၁).....	၈	၂	၁၀
လူမျိုးစု (၂).....	၃၉	၅၀	၈၉
လူမျိုးစု (၃).....			
အခြား			
အိမ်ထောင်စဉ်းစီး	၂၅	၂	၂၇

(ခ) အခြေခံအလောက်အဖုံ အသုံးအစောင်များ

စာသင်ကျောင်း	အမှတ် ဖြစ်ပါ	ကျန်းမာရေး	အမှတ် ဖြစ်ပါ	ဘာသာရေးအဆောက် အအုံများ	အမှတ် ဖြစ်ပါ
အလက်တန်းကျောင်း	<input type="checkbox"/>	ဆေးရုံ	<input type="checkbox"/>	စေတီ	<input type="checkbox"/>
အလယ်တန်းကျောင်း	<input type="checkbox"/>	ကျန်းမာရေးဌာန	<input type="checkbox"/>	ဘုန်းကြီးကျောင်း	<input checked="" type="checkbox"/>
မူလတန်းကျောင်း	<input checked="" type="checkbox"/>	ကျန်းမာရေးဌာနခွဲ	<input type="checkbox"/>	ဟိန္ဒူဘုရားကျောင်း	<input type="checkbox"/>
မူကြိုကျောင်း	<input type="checkbox"/>	ဆေးပေးခန်း	<input type="checkbox"/>	ခရစ်ယာန်ကျောင်း	<input type="checkbox"/>
အခြား	<input type="checkbox"/>	အခြား	<input type="checkbox"/>	ဗလီ	<input type="checkbox"/>
				အခြား	<input type="checkbox"/>
မှတ်ချက်		မှတ်ချက်		မှတ်ချက်	

(ဂ) ကျွမ်းကျင်သူများမှတ်တမ်း (ကျေးရွာတွင်နေထိုင်သော သို့မဟုတ် တခြားရွာမှလာရောက်သောကျွမ်းကျင်သူများ)

	(၁) စာသင်ကျောင်း		(၂) ကျန်းမာရေး			(၃) လက်မှုပညာရှင်		
	ရွာတွင်နေထိုင်သူ	အခြားရွာမှလာသူ		ရွာတွင်နေထိုင်သူ	အခြားရွာမှလာသူ		ရွာတွင်နေထိုင်သူ	အခြားမှလာသူ
မူလတန်းပြဆရာ/မ	<input type="checkbox"/>	<input checked="" type="checkbox"/>	ဆရာပန်	<input type="checkbox"/>	<input type="checkbox"/>	လက်သမား	<input checked="" type="checkbox"/>	<input type="checkbox"/>

အလယ်တန်းပြဇရာ/မ	<input type="checkbox"/>	<input type="checkbox"/>	လက်ထောက် ကျန်းမာရေးပျူ	<input type="checkbox"/>	<input type="checkbox"/>	ပန်းရံ	<input type="checkbox"/>	<input type="checkbox"/>
အလယ်တန်းပြဇရာ/မ	<input type="checkbox"/>	<input type="checkbox"/>	အမျိုးသမီးကျန်းမာရေး ဇရာမ	<input type="checkbox"/>	<input type="checkbox"/>	လှုပ်စစ်ကျွမ်းကျင်၊ မီးသမား	<input type="checkbox"/>	<input type="checkbox"/>
မူကြိုဇရာ/မ	<input type="checkbox"/>	<input type="checkbox"/>	သားဖွားဇရာမ	<input type="checkbox"/>	<input checked="" type="checkbox"/>	ခရိုက်သွယ်သူ	<input type="checkbox"/>	<input type="checkbox"/>
အခြား	<input type="checkbox"/>	<input type="checkbox"/>	ပြည်သူ့ကျန်းမာရေးလုပ်သား	<input checked="" type="checkbox"/>	<input type="checkbox"/>	စက်ပြင်ဇရာ	<input type="checkbox"/>	<input type="checkbox"/>
မှတ်ချက်				မှတ်ချက်				မှတ်ချက်

(ဃ) ကျေးရွာသို့ ရောက်ရှိနိုင်သည့်လမ်းအခြေအနေ / ကျေးရွာတစ်ရွာသည် ၎င်း၏ကျေးရွာအုပ်စုနှင့် ဆက်သွယ်ထားသော လမ်းအခြေအနေ (အောက်ပါတို့ကိုပိုင်းပါ)

ကျောက်ကြမ်းလမ်း ကတ္တရာလမ်း ကွန်ကရစ်လမ်း မော်တော်ဆိုင်ကယ်လမ်း
 ကျောက်စင်းလမ်း မြေသားလမ်း လူသွားလမ်း အခြား: အုတ်မုတ်

(င) ကျေးရွာဖွံ့ဖြိုးမှုစီမံချက်

ပိုင်းပါ

(၁) လူထုပဟိုပြုစီမံကိန်းမစတင်မီ ဤကျေးရွာတွင်ကျေးရွာဖွံ့ဖြိုးမှု စီမံချက်ရှိခဲ့ပါသလား? ရှိပါသည်/မရှိပါ/မသိပါ

(၂) ရှိခဲ့ပါလျှင် ဤစီမံချက်ကို မည်သည့် ခုနှစ်တွင်ပြင်ဆင်ခဲ့ပါသနည်း? နှစ်-----/မသိပါ

(၃) ဤစီမံချက်ကို မြို့နယ်မှအတည်ပြုခဲ့ပါသလား? ပြုခဲ့ပါသည်/မပြုခဲ့ပါ /မသိပါ

(စ) ခရီးအကွာအဝေး

(၁) ဤကျေးရွာ၏ပဟိုမှ၎င်းကျေးရွာအုပ်စု၏ပဟိုအထိခရီးမိုင်မည်မျှကွာဝေးသနည်း? မိုင် ၀.၁၅ မိုင်

(၂) ဤကျေးရွာမှ ၎င်းကျေးရွာအုပ်စုပဟိုအထိသွားလာရာတွင်ကြာမြင့်သည့်အချိန်၊

ခြောက်သွေ့ရာသီတွင်ကြာချိန် ၂၀ မိနစ် ----- ထော်လာရီ/မော်တော်ဆိုင်ကယ်/မြေလျှင်/လား/မော်တော်ဘုတ်/

အခြား: -----

မိုးရာသီတွင်ကြာချိန် ၂၀ မိနစ် ----- ထော်လာရီ/မော်တော်ဆိုင်ကယ်/မြေလျှင်/လား/မော်တော်ဘုတ်/

အခြား: -----

(ဆ) ပတ်ဝန်းကျင်ဆိုင်ရာသဘာဝဘေးအန္တရာယ်

ဤကျေးရွာတွင်ကြေးခြင်းကဲ့သို့ သဘာဝဘေးအန္တရာယ်ကျရောက်ဖူးခြင်း ရှိပါသလား။

မရှိပါ ရှိပါသည် ရှိလျှင်ဖော်ပြပါ--*တစ်ခါတစ်ရံ ကြေးခြင်း*

(ဇ) ကျေးရွာတွင် ဖွဲ့စည်းထားသော အဖွဲ့အစည်းများ

လူထုဗဟိုပြုစီမံကိန်းမတိုင်မီ ဤကျေးရွာတွင် ကျေးရွာဖွံ့ဖြိုးရေးအတွက် အစိုးရ(သို့)ရွာသားများကိုယ်တိုင်(သို့) စီမံကိန်းတစ်ခုခုမှ ဖွဲ့စည်းထားသည့် အဖွဲ့အစည်းများရှိပါသလား။

(၁) *Fact... ပြုစုပေးရော... ပါးစို့အဖွဲ့... ကော်ပမကဖွဲ့*

(၂) *အမျိုးသမီးစုအဖွဲ့အဖွဲ့... ၂၄ နဖွဲ့*

(ဈ) အထွေထွေအုပ်ချုပ်ရေး ဦးစီးဌာန (GAD) မှ မှတ်တမ်းတင်ထားခြင်း

ဤကျေးရွာသည် အထွေထွေအုပ်ချုပ်ရေး ဦးစီးဌာန (GAD) မှ မှတ်တမ်းတင်ထားမှု ရှိပါသလား။

မရှိပါ ရှိပါသည်

ကျေးရွာခေါင်းဆောင်

အမည် *ခိုဦးဦး* ဝ ဇ်း *အုန်းအုန်း*

လက်မှတ် *[Signature]* နေ့စွဲ *၂၆.၁၁.၂၀၁၉*

လူထုစည်းရုံးရေးမှူး

အမည် *ဒေါ်အိန္ဒြေထွန်း*
လက်မှတ် *[Signature]* နေ့စွဲ *၂၆.၁၁.၂၀၁၉*

၉။ (ခ) စီမံကိန်းစက်ဝန်းအချိန်ဇယား (ပုံစံ-၂) (ဒုတိယနှစ်စက်ဝန်း)

ပုံစံ - ၈-၂ - စီမံကိန်းစက်ဝန်းအချိန်ဇယား (PC 2)

လမ်းညွှန်ချက်၊ စီမံကိန်းစက်ဝန်းအဆင့်တစ်ခုစီပြီးစီးတိုင်းကျေးရွာနှင့် ကျေးရွာအုပ်စုအတွက်ဤပုံစံကိုဖြည့်သွင်းရမည်။ သက်ဆိုင်ရာလူထုစည်းရုံးရေးမှူး/လက်ထောက်နည်းပညာမှူးများမှ

စည်းရုံးရေးမှူး/လက်ထောက်နည်းပညာရေးမှူးဝန်ထမ်း အမည် - ဖွဲ့စည်းရေးမှူး / ဦးဂျီအယ်

နေ့စွဲ ၁၅.၁၁.၂၀၁၉ စက်ဝန်းအားအမှတ်ဖြစ်ပါ စက်ဝန်း(၁) စက်ဝန်း(၂) စက်ဝန်း(၃) စက်ဝန်း(၄)

ဖြည့်နှယ်/တိုင်း ဂျီလ မြို့နယ် ၉ ကျေးရွာအုပ်စု ၇၀၉ ကျေးရွာ ဂျီ. ဝိန်း

စီမံကိန်းထောင်ရွက်မှုအဆင့်များ	နေ့စွဲ		အစည်းအဝေးတွင်တက်ရောက်သူအရေအတွက်					
	စတင်သည့် နေ့	ပြီးဆုံးသည့် နေ့	အမျိုးသား အရေအတွက်	အမျိုးသမီး အရေအတွက်	အိမ်ထောင်စု အရေအတွက်	လူမျိုးစုတက်ရောက်သူ အရေအတွက် နှင့် လူမျိုးစုအမည်	အိမ်ထောင်စု ပေါင်း	အိမ်ထောင်စု %
၁။ ကျေးရွာစီမံကိန်း မိတ်ဆက်အစည်းအဝေး	၂၆.၁၁.၁၉	၂၉.၁၁.၁၉	၆	၁၈	၈၅၄	ဂျီလ.၈-၅၊ ၅-၁၊ ၁-၁၊ ၁-၁၊ ၁-၁	၂၇	၈၈.၈၈%
၂။ ကျေးရွာဖွံ့ဖြိုးရေး စီမံချက်ရေးဆွဲခြင်း အစည်းအဝေး	၂၇.၁၁.၁၉	၂၇.၁၁.၁၉	၆	၁၈	၂၄	ဂျီလ.၈-၅၊ ၁-၁၊ ၁-၁၊ ၁-၁	၂၇	၈၈.၈၈%
၃။ ကျေးရွာအုပ်စု လုပ်ငန်းဆုံးဖြတ်ချက်ချသည့်အစည်းအဝေး								
၄။ မြို့နယ်အဆင့်စီမံကိန်းရေးဆွဲရေးနှင့်အကောင်အထောင်အထည်ဖော်ရေးကော်မတီ၏ စီမံကိန်း သုံးသပ်မှုအစည်းအဝေး			မလို	မလို	မလို	မလို		
၅။ မြို့နယ် စီမံကိန်းရေးဆွဲရေးနှင့်အကောင်အထည်ဖော်								

၆.၂။ ပယ်ယူရေးအစီအစဉ် ရေးဆွဲခြင်း								
၆.၃။ ဘဏ္ဍာရေးကျန်ကျမှု လျာထားအစီအစဉ် ရေးဆွဲခြင်း								
၆.၄။ ပြင်/ထိန်းအစီအစဉ် ရေးဆွဲခြင်း								
၇။ စီမံကိန်းလုပ်ငန်းခွဲ ကိုးတက်မှု ဖော်ပြကြည့် အစည်းအဝေး								
၇.၁။ အစည်းအဝေး ပထမအကြိမ်								
၇.၂။ အစည်းအဝေး ဒုတိယအကြိမ်								
၇.၃။ အစည်းအဝေး တတိယအကြိမ်								
၈။ စီမံကိန်းလုပ်ငန်းခွဲ အပြီးသတ်စစ်ဆေးခြင်း အစည်းအဝေး								
၉။ လူထုစစ်ဆေးပွဲအစည်းအဝေး								

၈ လူထုဝင်ကိန်းခံ လာမည့် (၄) နှစ်အတွက် ဆက်ရှုမဝင်သော ဦးစားပေး ဖွဲ့စည်းတက်မှု လုပ်ငန်း အစီအစဉ်များအားဖော်ပြပါ။

အဆင့်	ကျေးရွာအတွက် ဦးစားပေး ဖွဲ့စည်းတက်မှု လုပ်ငန်းစဉ်များ	အဆိုပြုသူ (အမျိုးသားများ/ အမျိုးသမီးများ/အမျိုးသား + အမျိုးသမီး)	ခန့်မှန်းကုန်ကျ ဝင်ရံ	အကျိုးစီးပွားရရှိသူ ခန့်မှန်းခြေ အရေအတွက်
၁	ဖျပ်မီးကားအစားအပတ် စွန့်ပစ်ပေးရေး နည်းလမ်းပေးအကူ	အောင်ကျော်စွာ + အောင်ကျော်စွာ	10560000	၁၀၂
၂	ဥယျာဉ်၊ ဖွတ်၊ အိမ်၊ အိမ်ခြံမြေ	အောင်ကျော်စွာ	15000000	၁၀၂
၃	ဥယျာဉ်၊ အိမ်၊ အိမ်ခြံမြေ၊ အိမ်ခြံမြေ	အောင်ကျော်စွာ + အောင်ကျော်စွာ	12000000	၁၀၂
၄	အိမ်ခြံမြေ၊ အိမ်ခြံမြေ	အောင်ကျော်စွာ	45000000	၁၀၂
၅	ဥယျာဉ်၊ အိမ်၊ အိမ်ခြံမြေ	အောင်ကျော်စွာ	95000000	၁၀၂
၆	ကျွန်း၊ မြေ၊ ရေ၊ အိမ်	အောင်ကျော်စွာ	45000000	၁၀၂
၇				

၉ လူထုဝင်ကိန်းခံ လာမည့် (၄) နှစ်အတွက် ဆက်ရှုမဝင်သော ဦးစားပေး ဖွဲ့စည်းတက်မှု လုပ်ငန်း အစီအစဉ်များအားဖော်ပြပါ။

အဆင့်	ကျေးရွာအတွက် ဦးစားပေး ဖွဲ့စည်းတက်မှု လုပ်ငန်းစဉ်များ	အဆိုပြုသူ (အမျိုးသားများ/ အမျိုးသမီးများ/အမျိုးသား + အမျိုးသမီး)	အခန်းကဏ္ဍ
၁	အသက်ကြီး လမ်းဆွဲကုန်ပစ္စည်းများ (အိမ်ခြံမြေ၊ ဖွတ်၊ အိမ်၊ အိမ်ခြံမြေ)	အောင်ကျော်စွာ	အသက်ကြီး မိမိ ကျန်းမာရေး
၂			
၃			
၄			
၅			
၆			
၇			

ခေါင်းဆောင်၊ ကျေးရွာဝင်ကိန်းခံအထောက်အကူပြုကော်မီတီမှ အတည်ပြုသည်။

အမည် ဦးထွန်းမြင့် လက်မှတ်  ဇူလိုင် ၂၂ ၂၀၁၇

၁၀။ (ခ) ကျေးရွာဖွံ့ဖြိုးရေးဦးစားပေးအစီအစဉ် (ပုံစံ-၃) (ဒုတိယနှစ်စက်ဝန်း)

ပုံစံ - ၀-၃ ကျေးရွာဖွံ့ဖြိုးရေး ဦးစားပေးအစီအစဉ် (Form PC 3)

လယ်ယာဧရိယာ	အရွယ် (၃) ကျေးရွာဖွံ့ဖြိုးရေးအစီအစဉ်အောက်တွင် ပြန်လည်ပြင်ဆင်ခြင်း ဖြစ်ပေါ်နေခြင်းအားဖြင့် ပြန်လည်ပြင်ဆင်ခြင်း ဖြစ်ပေါ်နေခြင်း	ကျေးရွာစီမံကိန်း
လယ်ယာဧရိယာ အမည် ဒေါ်စန္ဒာဝင်း		
နေ့စွဲ ၂၆. ၁၁. ၂၀၁၉	စက်ဝန်းအား အမှတ်ဖြည့်ပါ (✓) ။ စက်ဝန်း(၁) စက်ဝန်း(၂) ။ စက်ဝန်း(၃) ။ စက်ဝန်း(၄)	
မြို့နယ်/ပွဲရပ်	မြို့နယ်	ကျေးရွာအုပ်စု
၇၂၆	၅	၇၀၆ ကျေးရွာ ၈၈၈၈၇၇

၀။ အစီအစဉ်အောက်တွင် အသုံးပြုသည့် အချက်အလက်များ - ယခုလက်ရှိအခြေအနေအထားတွင် ကျေးရွာဖွံ့ဖြိုးရေးအစီအစဉ်အောက်တွင် အသုံးပြုသည့် အချက်အလက်များသည် မည်သည့်အချက်အလက်များဖြစ်ပါသနည်း။ (အမျိုးအစား/အမျိုးအစားအရ အစီအစဉ်အောက်တွင် ၅ ခုစီဖြည့်ပါ)

အုပ်စုဖွဲ့စည်းရေးအဖွဲ့များမှ တင်ပြသော အစီအစဉ်အောက်တွင် အသုံးပြုသည့် အချက်အလက်များ	
ရွာတွင် ရေအား ချွေးစက်၊ ရေကန်၊ ရေအိုး စသည်များ	<input type="checkbox"/> ကျား <input type="checkbox"/> မ <input checked="" type="checkbox"/> ကျား+မ
ရေပိုက်စနစ်၊ ရေအိုး၊ ရေကန်၊ ရေအိုး၊ ရေအိုး စသည်များ	<input type="checkbox"/> ကျား <input type="checkbox"/> မ <input checked="" type="checkbox"/> ကျား+မ
ရွာတွင် ဆေးကုရေး၊ ဆေးကုရေး၊ ဆေးကုရေး စသည်များ	<input type="checkbox"/> ကျား <input type="checkbox"/> မ <input checked="" type="checkbox"/> ကျား+မ
ကျွန်း၊ မြေ၊ ရေ၊ ရေကန်၊ ရေအိုး စသည်များ	<input type="checkbox"/> ကျား <input checked="" type="checkbox"/> မ <input type="checkbox"/> ကျား+မ
ပုံဖွဲ့ရေး နှင့် နေရာ၊ ပုံဖွဲ့ရေး နှင့် နေရာ စသည်များ	<input checked="" type="checkbox"/> ကျား <input type="checkbox"/> မ <input type="checkbox"/> ကျား+မ

၁။ မျှော်မှန်းခြင်း - နောင်လာမည့် (၅) နှစ် အတွင်း ကျေးရွာဖွံ့ဖြိုးရေး မျှော်မှန်းချက်များအား တင်ပြပါ။

အုပ်စုဖွဲ့စည်းရေးအဖွဲ့များမှ တင်ပြသော မျှော်မှန်းချက်များ	
ရွာတွင် ရေအား ချွေးစက်၊ ရေကန်၊ ရေအိုး စသည်များ	<input type="checkbox"/> ကျား <input type="checkbox"/> မ <input checked="" type="checkbox"/> ကျား+မ
ရေပိုက်စနစ်၊ ရေအိုး၊ ရေကန်၊ ရေအိုး စသည်များ	<input type="checkbox"/> ကျား <input type="checkbox"/> မ <input checked="" type="checkbox"/> ကျား+မ
ရွာတွင် ဆေးကုရေး၊ ဆေးကုရေး၊ ဆေးကုရေး စသည်များ	<input type="checkbox"/> ကျား <input type="checkbox"/> မ <input checked="" type="checkbox"/> ကျား+မ
ရွာတွင် ကျွန်း၊ မြေ၊ ရေ၊ ရေကန်၊ ရေအိုး စသည်များ	<input type="checkbox"/> ကျား <input checked="" type="checkbox"/> မ <input type="checkbox"/> ကျား+မ
ပုံဖွဲ့ရေး နှင့် နေရာ၊ ပုံဖွဲ့ရေး နှင့် နေရာ စသည်များ	<input checked="" type="checkbox"/> ကျား <input type="checkbox"/> မ <input type="checkbox"/> ကျား+မ

၂။ အခြား အချက်အလက်များ ပုံဖွဲ့ရေး နှင့် နေရာ စသည်များ

၁၁။ (ခ) ကျေးရွာအုပ်စုစီမံကိန်းလုပ်ငန်းခွဲရွေးချယ်ခြင်း (ပုံစံ-၄) (ဒုတိယနှစ်စက်ဝန်း)

ပုံစံ - ၈ - ၄ ကျေးရွာအုပ်စုစီမံကိန်းလုပ်ငန်းခွဲရွေးချယ်ခြင်းပုံစံ (Form PC 4)

လမ်းညွှန်ချက်၊ စီမံကိန်းလုပ်ငန်းခွဲရွေးချယ်မှုအစည်းအဝေးပြီးနောက်တွင် ကျေးရွာအုပ်စုမှ CF/TF တို့၏ အကူအညီရယူ၍ ကျေးရွာစီထောက်ကော်မတီမှ လက်မှတ်ရေးထိုးပြီး အဆိုပါပုံစံအား ပြည်ထောင်စုအောင်မြင်သွင်းရမည်။ ဤပုံစံအား ပြည်ထောင်စုအောင်မြင်ပြီးပါက ကျေးရွာအုပ်စုမှ မြို့တိုးတက်ရေးစီမံချက်တွင် TPIC သို့ ပေးပို့ရန်အတွက် နောက်ဆက်တွဲအဖြစ် ထားရှိရမည်။ CF မှ ကျေးရွာတစ်ရွာချင်းစီ၏ စီမံကိန်းလုပ်ငန်းခွဲဆိုင်ရာ အချက်အလက်များကို MIS သို့ ထည့်သွင်းရမည်။ (ယခုနှစ်စီမံကိန်းလုပ်ငန်းခွဲ မလုပ်ကိုင်သော ကျေးရွာများ မပါဝင်ပါ။)

ကျေးရွာစည်းရုံးရေးမှူး/ဝန်ထမ်းအမည် - ဒေါ်ခန္တာဝင်း (CF) ၊ ဦးဂျီမေယ် (TF)

နေ့စွဲ ၂၅ - ၁ - ၂၀၂၀ စက်ဝန်းအားအမှတ်ခြစ်ပေးပါ။(V) □စက်ဝန်း(၁) □စက်ဝန်း(၂) □စက်ဝန်း(၃) □စက်ဝန်း(၄)

ပြည်နယ်/ခရိုင် ၇၃၉ ဗြိနယ် ၅ ကျေးရွာအုပ်စု ၁၀၉

ကျေးရွာအမည်	ဆောင်ရွက်မည့် လုပ်ငန်းများ	အတိုင်းအတာ	ခန့်မှန်း တိုက်ရိုက် အကျိုးခံစားခွင့် ရှိသူများ	အဆိုပြုတင်ပြသူ	ခန့်မှန်းကျန်ကျစရိတ်				
					စီမံကိန်းမှ ထည့်ဝင်မှု	ကျေးရွာမှ ထည့်ဝင်မှု	အခြားထည့်ဝင်မှု (ဖော်ပြပါ) ထည့်ဝင်ငွေ ၊ အမည်/အဖွဲ့	စုစုပေါင်း	
ခုံကြီး	စာသင်ကျောင်း ဆောက်လုပ်ခြင်း	30 x 24 x 12	85	□ ကျား □ မ ✓ ကျား+မ	10000000	-	-	-	10000000
	ကျောင်းတန်းခြင်း		85	□ ကျား □ မ ✓ ကျား+မ	4000000	-	-	-	4000000
ခရိုင်ဥက္ကဋ္ဌ	ဘက်စုံဆန်းစစ်ရေးအဖွဲ့		102	□ ကျား □ မ ✓ ကျား+မ	7700000	-	-	-	7700000
ခိုအိမ်	ကျေးရွာအုပ်စုဆောက်လုပ်ခြင်း		104	□ ကျား □ မ ✓ ကျား+မ	17500000	-	-	-	17500000
				□ ကျား □ မ □ ကျား+မ					

ရာထူး ကျေးရွာအုပ်စု စီ/ထောက်ကော်မတီ ဥက္ကဋ္ဌ အမည် ဒေါ်ခန္တာဝင်း ချီး လက်မှတ် Sum ရက်စွဲ ၂၅.၁.၂၀၂၀

(၁) ပထမအကြိမ် စီမံကိန်းမိတ်ဆက်အစည်းအဝေးမှတ်တမ်း

ပထမအကြိမ်ကျေးရွာ မိတ်ဆက် အစည်းအဝေး

- ကျေးရွာ - ဒိုးထိန်း · ကောကီဂျ
- အုပ်စု - ၁၀၉
- နေရာ - စာသင်ကျောင်း (ဒိုးထိန်းကျေးရွာ)
- ရက်စွဲ - ၇၈. ၁၁. ၂၀၁၇.

အစည်းအဝေးဝက်အရာရှိများ - (၁) ဦးရဲဝေယံ (ဗဟိုအဖွဲ့ဝင်)

(၂) ဦးရဲဂုဇွန် (အဖွဲ့ဝင်)

(၃) ကျေးရွာအုပ်စုအဖွဲ့ဝင် () ဦး စိုးကျော်

သမီး () ဦးတို့ တက်ရောက်ဆွေးနွေး ဆုံးဖြတ်ခဲ့ကြပါသည်။

ဆွေးနွေးချက်များ - * အစည်းအဝေးအစီအစဉ်ကျ ကျေးရွာတစ်ဝိုက်မှ အဖွဲ့အ
ဖွဲ့အစည်း ဖြစ်ပေါ်ရေး၊ မူဝါဒများ ရှိ-မရှိ စိစစ်ဆန်းစစ်ခြင်း၊ အကြောင်းအရာ
အကျဉ်းချုပ်ချက်၊ စီမံကိန်းတွင် အကျိုးပါဝင်မှုများနှင့် တာဝန်များ ပေးပို့ပေး ထောက်ပံ့မှု အကြောင်း
တို့ကို ဆွေးနွေးပြောကြားခဲ့ပါသည်။

အစီအစဉ်ကျ မူဝါဒများ ရှိ-မရှိ စိစစ်ဆန်းစစ်ခြင်း

အကြောင်းအရာ များစွာ ဆန်းစစ်ခြင်း (PAA Tools) အကြောင်း ရည်ရွယ်ချက်နှင့် အကျိုး ဖြည့်တို့ကို
ဦးဆောင်ဆွေးနွေးခဲ့ပါသည်။ ထို့နောက် စေတနာ့ဝန်ထမ်း ဦးစွာဖြင့် အစီအစဉ်တွင် ပထမဦးဆုံး
အဖွဲ့ဝင် တွင် တာဝန်ထမ်း အခက်ခဲသော အကျဉ်း ဝန်ထမ်း (၂) ဦးမှ စုတ်ယူခြင်း စိစစ်ဆန်းစစ်ခြင်း
ဆက်လက်ဆောင်ရွက် ဆောင်ရွက် ချိန်ဖြင့် ကျေးရွာအဖွဲ့ဝင် အဖွဲ့ဝင် ယနေ့ထက် ခံကြပါသည်။

အစီအစဉ်ကျ တက်ရောက်သော ကျေးရွာအဖွဲ့ဝင် အဖွဲ့ဝင်

အဖွဲ့ဝင် သမီး စွဲက (PAA Tools) ကို ဆွေးနွေး ခဲ့ကြပါသည်။ အစည်းအဝေးကို နှစ်စဉ် (၁၁) ဝက်
နှစ်တွင် ဆောင်ရွက် နေဆဲ (၃:၀၀) တွင် ကျင်းပခြင်း ခံကြပါသည်။

မှတ်တမ်းတင်သူ
ဦးရဲဂုဇွန်
၉၆
၉၈၅ (၆၀၀)

ကျေးရွာ စီမံခန့်ခွဲမှု အဖွဲ့ဝင်စာရင်း

မြို့နယ် အုပ်ချုပ်ရေး ဝန်ကြီးဌာန၊ စီမံခန့်ခွဲမှု ဝန်ကြီးဌာန၊ ကျေးရွာ စီမံခန့်ခွဲမှု ဝန်ကြီးဌာန

ဇယားအမှတ် ၂၀၂၀

ကျေးရွာ

ကျေးရွာ

စဉ်	အမည်	ဖက်	ဖက်	ဖက်	ဖက်	ဖက်	ဖက်	ဖက်	ဖက်
၁	ကျေးရွာ	✓	၁	၁	ကျေးရွာ	ကျေးရွာ	ကျေးရွာ	ကျေးရွာ	ကျေးရွာ
၂	ကျေးရွာ	✓	"	၂	"	"	"	"	"
၃	ကျေးရွာ	✓	"	၃	"	"	"	"	"
၄	ကျေးရွာ	✓	"	၄	"	"	"	"	"
၅	ကျေးရွာ	✓	"	၅	"	"	"	"	"
၆	ကျေးရွာ	✓	"	၆	"	"	"	"	"
၇	ကျေးရွာ	✓	"	၇	"	"	"	"	"
၈	ကျေးရွာ	✓	"	၈	"	"	"	"	"
၉	ကျေးရွာ	✓	"	၉	"	"	"	"	"
၁၀	ကျေးရွာ	✓	"	၁၀	"	"	"	"	"
၁၁	ကျေးရွာ	✓	"	၁၁	"	"	"	"	"
၁၂	ကျေးရွာ	✓	"	၁၂	"	"	"	"	"
၁၃	ကျေးရွာ	✓	"	၁၃	"	"	"	"	"
၁၄									
၁၅									
၁၆									

၁၃။ ကဏ္ဍအလိုက်ဦးစားပေးဖွံ့ဖြိုးရေးလုပ်ငန်းစဉ်များ

ကဏ္ဍအလိုက်လုပ်ငန်းချုပ်ဇယား

ကဏ္ဍ	စဉ်	လုပ်ငန်းအမျိုးအစား	အဆိုပြုသူ(အမှန်ခြစ်ခပ်ရန်)			ခုနှစ်	ထောက်ပံ့မည့်အဖွဲ့အစည်း(သို့)ဌာန	မှတ်ချက်
			ကျား	မ	ကျား+မ			
အခြေခံအဆောက်အဦး ကဏ္ဍ(လမ်း၊ တံတား၊ ရေရရှိရေး၊ မီးလင်းရေး)	၁	ပြည်တော်သာရေတွင်း+ရေစုကန် ပိုက်+စက်			✓	၂၀၂၀	လူထုဗဟိုပြုစီမံကိန်း	
	၂	ရွာတွင်းကွန်ကရစ်လမ်း						
	၃	ရွာဟောင်းလမ်းခင်းခြင်းနှင့် Box Culvert						
	၄	ရွာတွင်းလမ်းပြန်းကျောက်တင်ခြင်း						
လူမှုစီးပွားကဏ္ဍ(ပညာရေး၊ ကျန်းမာရေးနှင့် ဆိုင်သော အဆောက်အဦများနှင့် အခြားလိုအပ်ချက်များ)	၁	ကျန်းမာရေးဆေးခန်း						
	၂							
	၃							
	၄							
	၅							
သက်မွေးဝမ်းကျောင်း ကဏ္ဍ(ဖိုက် ချိုးရေး၊ မွေးမြူရေးနှင့်ဆိုင်သော အဆောက်အဦများနှင့် အခြားလိုအပ်ချက်များ)	၁	အပ်ချုပ်သင်တန်း						
	၂	မုန့်ဖုတ်သင်တန်း						
	၃	ယိုလုပ်ငန်း						
	၄							
	၅							
သဘာဝဘေးအန္တရာယ်လျော့ပါးရေး ကဏ္ဍ	၁							
	၂							
	၃							
	၄							
	၅							
များသို့လွှဲပြောင်း ခြင်းနှင့် အကောင်အထည်ဖော် ဆောင်ရွက် ပေးနိုင်ခြင်းမရှိသောလုပ်ငန်း	၁	ဆိုလာမီးပြုလုပ်ခြင်း						
	၂							
	၃							

