

ပြည်ထောင်စုသမ္မတ မြန်မာနိုင်ငံတော်အစိုးရ
စိုက်ပျိုးရေး၊မွေးမြူရေးနှင့် ဆည်မြောင်းဝန်ကြီးဌာန
ကျေးလက်ဒေသဖွံ့ဖြိုးတိုးတက်ရေးဦးစီးဌာန



National Community Driven Development Project

လူထုဗဟိုပြုစီမံကိန်း(တတိယနှစ်စက်ဝန်း)

အင်ပူမြို့နယ် ၊ ဧရာဝတီတိုင်းဒေသကြီး

ကျေးရွာဖွံ့ဖြိုးရေးအစီအစဉ်



မီးလောင်ကုန်းကျေးရွာအုပ်စု၊ကန့်လန့်ကုန်းကျေးရွာ

၂၀၂၀-ခုနှစ်

မာတိကာ

အကြောင်းအရာ	စာမျက်နှာ
၁။အင်္ဂုမြို့နယ် အခြေပြမြေပုံ.....	၂
၂။မီးလောင်ကုန်းကျေးရွာအုပ်စုအခြေပြမြေပုံ.....	၃
၃။မီးလောင်ကုန်းအုပ်စုတွင်ပါဝင်သောကျေးရွာများစာရင်း.....	၃
၄။ကျေးရွာသမိုင်းကြောင်း နှင့် ကျေးရွာအခြေခံအချက်အလက်များ	
၄.၁။ ကျေးရွာသမိုင်းကြောင်း	၄
၄.၂။ ကျေးရွာတွင်းရှိအထောက်ပံ့ရရှိနိုင်သောအဆောက်အအုံများ	၄
၄.၃။ ကျေးရွာသူ/သားများ၏ အဓိကစီးပွားရေးလုပ်ငန်းများ	၄
၄.၄။ ကျေးရွာတွင်းပိုင်ဆိုင်မှု၊ မြေယာဧရိယာနှင့် သဘာဝသယံဇာတများ	၄
၄.၅။ ကျေးရွာတွင်းအခြားသက်ဆိုင်သောသတင်းအချက်အလက်များ	၅
၅။ လူထုပူးပေါင်းပါဝင်သော လူမှုဆန်းစစ်ခြင်းနှင့် အကဲဖြတ်ခြင်းလုပ်ငန်းစဉ် အကျဉ်းချုပ်ဇယား	၅
၆။ ကျေးရွာဖွံ့ဖြိုးရေးအစီအစဉ်အတွက်အသုံးပြုသော PRA TOOL တစ်ခုချင်းစီ၏ သုံးသပ်ချက်များ	
၆.၁။ ကျေးရွာလူမှုရေးနှင့် အရင်းအမြစ်ပြမြေပုံ (Social and Resource Map)	၆-၇
၆.၂။ ရာသီခွင်ပြ-ပြက္ခဒိန် (Seasonal Calender)	၈-၉
၆.၃။ ဥစ္စာနေကြွယ်ဝမှုအဆင့်သတ်မှတ်ခြင်း (Wealth Ranking).....	၁၀-၁၁
၆.၄။ ကျား-မပင့်ကူအိမ်သုံးသပ်ခြင်း (Spider Diagram)	၁၂-၁၃
၆.၅။ ပိုင်ဆိုင်မှုသုံးသပ်ခြင်း (Asset Mapping)	၁၄-၁၅
၆.၆။ အဖွဲ့အစည်းချိတ်ဆက်မှုဇယား (Venn Diagram)	၁၆-၁၇
၇။ ကော်မတီများရွေးချယ်ခြင်းနှင့်ကျေးရွာဖွံ့ဖြိုးရေးအစီအစဉ်ဆောင်ရွက်မှု မှတ်တမ်းဇယားပုံ	၁၈
၈။ ကျေးရွာကော်မတီဝင်များစာရင်း	၁၉
၉။ ပထမနှစ်စက်ဝန်းကျေးရွာအခြေခံအချက်အလက် ပုံစံ ၈-၁ (PC-1)	၂၀-၂၂
၁၀။ ပထမနှစ်စက်ဝန်းစီမံကိန်းစက်ဝန်းအချိန်ဇယား ပုံစံ ၈-၂ (PC_2).....	၂၃
၁၁။ ပထမနှစ်စီမံကိန်းစက်ဝန်းကျေးရွာဖွံ့ဖြိုးရေးဦးစားပေးအစီအစဉ် ပုံစံ ၈-၃(PC-3)	၂၄-၂၅
၁၂။ ဒုတိယနှစ်စီမံကိန်းစက်ဝန်းကျေးရွာအချက်အလက် ပုံစံ ၈-၁ (PC-1).....	၂၆-၂၉
၁၃။ ဒုတိယနှစ်စက်ဝန်းစီမံကိန်းစက်ဝန်းအချိန်ဇယား ပုံစံ ၈-၂ (PC-2)	၃၀
၁၄။ ဒုတိယနှစ်စက်ဝန်းကျေးရွာဖွံ့ဖြိုးရေးဦးစားပေးအစီအစဉ် ပုံစံ ၈-၃ (PC-3).....	၃၁-၃၂
၁၅။ တတိယနှစ်စီမံကိန်းစက်ဝန်းကျေးရွာအချက်အလက် ပုံစံ ၈-၁ (PC-1).....	၃၃-၃၆
၁၆။ တတိယနှစ်စက်ဝန်းစီမံကိန်းစက်ဝန်းအချိန်ဇယား ပုံစံ ၈-၂ (PC-2)	၃၇
၁၇။ တတိယနှစ်စက်ဝန်းကျေးရွာဖွံ့ဖြိုးရေးဦးစားပေးအစီအစဉ် ပုံစံ ၈-၃ (PC-3).....	၃၈-၃၉
၁၈။ ကျေးရွာပထမအကြိမ် အစည်းအဝေးမှတ်တမ်း	၄၀-၄၁
၁၉။ ကျေးရွာဒုတိယအကြိမ် အစည်းအဝေးမှတ်တမ်း	၄၂-၄၃
၂၀။ ကဏ္ဍ အလိုက်ဦးစားပေးဖွံ့ဖြိုးရေးလုပ်ငန်းစဉ်များ.....	၄၄

၁။အင်္ဂုမြို့နယ် အခြေအနေပြမြေပုံ

အင်္ဂပူမြို့နယ်အခြေပြမြေပုံ

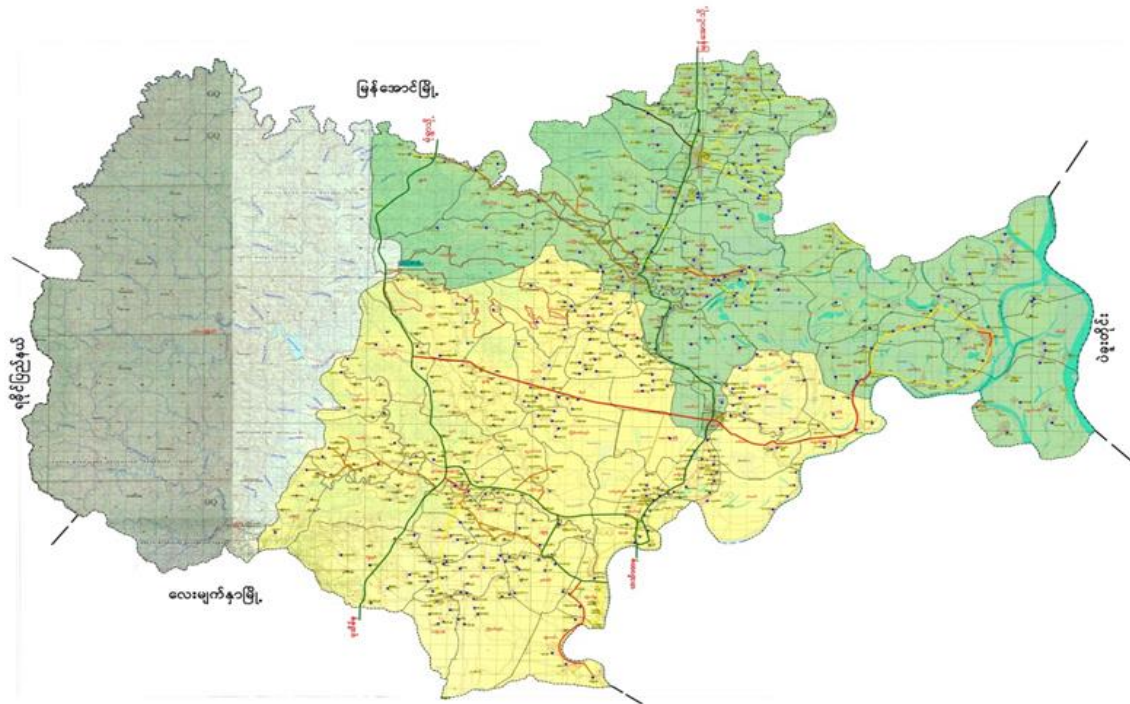

ညွှန်ပြချက်

- ပြည်နယ်/တိုင်းခြား
- မြို့နယ်ခြား
- အုပ်စုခြား
- ကားလမ်း
- ++++ မီးရထားလမ်း

ကျေးရွာအုပ်စု	ကျေးရွာ	အိမ်ခြေ	လူဦးရေ
၇၁	၆၃၉	၅၀၈၀၄	၂၀၁၅၀၆

၂။မီးလောင်ကုန်းကျေးရွာအုပ်စုအခြေပြမြေပုံ

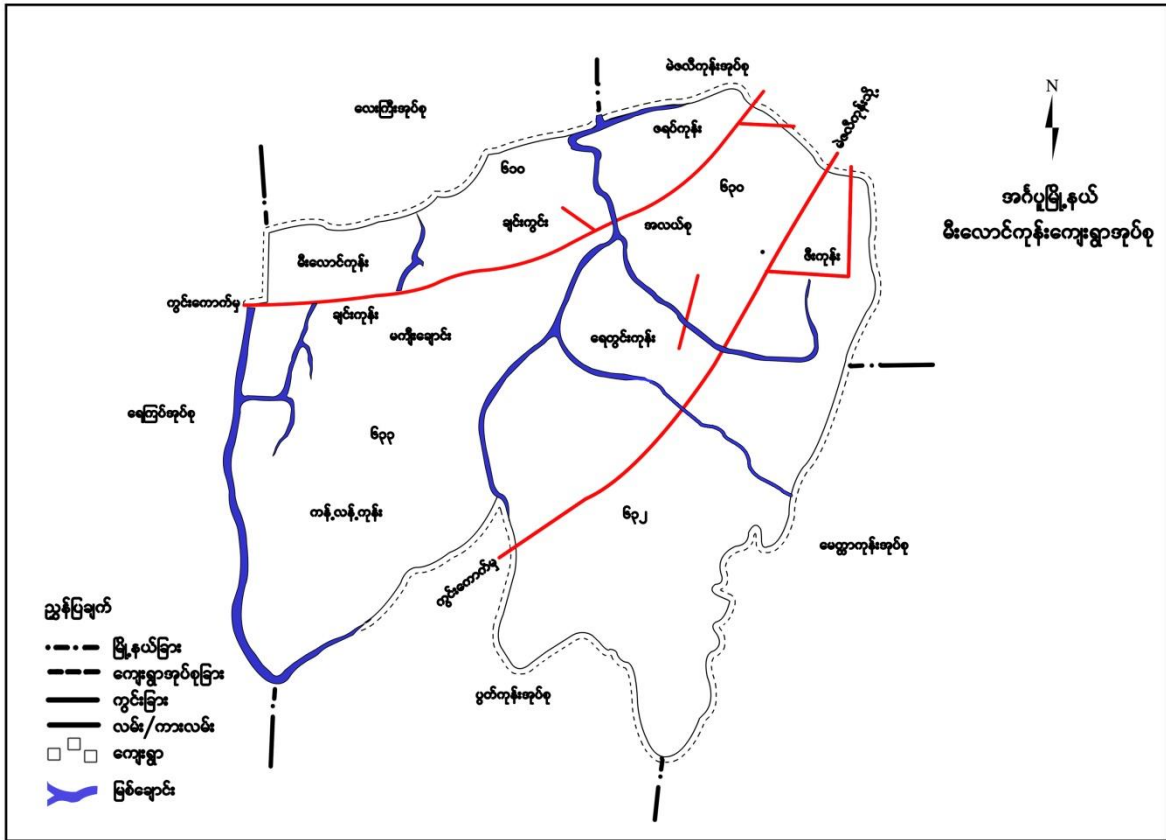

၃။မီးလောင်ကုန်းကျေးရွာအုပ်စုတွင်ပါဝင်သော ကျေးရွာများစာရင်း

စဉ်	ကျေးရွာအမည်	အိမ်ထောင်စု	ကျား	မ	လူဦးရေစုစုပေါင်း
၁။	မန်ကျည်းချောင်း	၄၀	၇၆	၈၃	၁၅၉
၂။	ရေတွင်းကုန်း	၁၃၄	၂၀၂	၂၂၁	၄၂၃
၃။	ဇရပ်ကုန်း	၅၈	၉၅	၁၂၈	၂၂၃
၄။	မီးလောင်ကုန်း	၃၄	၅၃	၅၂	၁၀၅
၅။	ချင်းကုန်း	၇၇	၁၅၉	၁၄၆	၃၀၅
၆။	ချင်းကွင်း	၃၄	၅၄	၅၀	၁၀၄
၇။	ဖီးကုန်း	၃၀	၅၂	၄၉	၁၀၁
၈။	အလယ်စု	၃၂	၄၂	၅၇	၉၉
၉။	ကန့်လန့်ကုန်း	၃၈	၆၆	၆၁	၁၂၇

၄။ ကျေးရွာသမိုင်းကြောင်း နှင့် ကျေးရွာအခြေခံအချက်အလက်များ

၄.၁။ ကျေးရွာသမိုင်းကြောင်း

ကန့်လန့်ကုန်းကျေးရွာလေးသည် ကွင်းကောက်နှင့်မဲဇေလီကုန်းမြို့တို့ချိတ်ဆက်ထားသောလမ်းဘေးတွင် တည်ရှိသောကျေးရွာတစ်ရွာဖြစ်ပါသည်။ ကျေးရွာတည်ထောင်ချိန်တွင် ရွာ၏အလယ်တွင် ရိုးချောင်းတစ်ခုရှိရာကို ကန့်လန့်အနေအထားဖြင့် ပိုင်းခြားထားသောကြောင့် ကန့်လန့်ကုန်းဟု၎င်း ရွာမှနေအား ကန့်လန့်အနေအထားဖြစ်နေသောကြောင့်ကန့်လန့်ကုန်းဟု၎င်းခေါ်တွင်ခဲ့သည်ဟု သိရှိရပါသည်။ ကျေးရွာအားလွန်ခဲ့သောနှစ်ပေါင်း (၁၅၀)ကျော်ကတည်ထောင်ခဲ့သည်ဟု ခန့်မှန်းသိရှိရပါ သည်။

၄.၂။ ကျေးရွာတွင်းအထောက်အပံ့ရရှိနိုင်သော အဆောက်အအုံများ

ကျေးရွာတွင်း အထောက်အပံ့ရရှိနိုင်သော အဆောက်အအုံများမှာ ဘုန်းတော်ကြီးကျောင်းနှင့် မူလတန်းကျောင်းရှိပါသည်။

၄.၃။ ကျေးရွာသူ/သားများ၏ အဓိက စီးပွားရေးလုပ်ငန်းများ

ရွာသူ/ရွာသားများ၏ အဓိက စီးပွားရေးမှာ လယ်ယာစိုက်ပျိုးခြင်းဖြစ်သည်။

၄.၄။ ကျေးရွာတွင်းပိုင်ဆိုင်မှု၊မြေယာဧရိယာနှင့် သဘာဝသယံဇာတများ

လယ်ယာ၊လယ်ထွန်စက်၊ရေတင်စက်၊TVစက်ဘီး၊ဆိုင်ကယ်၊နွား၊ဆိုလာ၊ဖုန်း၊အပ်ချုပ်စက်၊ရေတွင်း၊မွေးမြူရေးတိရစ္ဆာန်တို့ရှိပါသည်။

၄.၅။ ကျေးရွာတွင်းအခြားသက်ဆိုင်သော သတင်းအချက်အလက်

ကျေးရွာအုပ်ချုပ်ရေးအဖွဲ့ ၊ဂေါပကအဖွဲ့၊ရပ်မိရပ်ဖ၊ကျောင်းကော်မတီနှင့်ရင်ခွင်မဲ့ပရဟိတအသင်းတို့သည်ကျေးရွာအတွင်းတည်ရှိသောအဖွဲ့ဖြစ်သည်။အထွေထွေအုပ်ချုပ်ရေးအဖွဲ့၊စိုက်ပျိုးရေးဘဏ်၊ကျေးလက်ဦးစီး ဌာန၊ပညာရေးဌာန ၊မြို့နယ်မီးသတ်အဖွဲ့ ၊မြို့နယ်ကျန်းမာရေးအဖွဲ့တို့သည် ကျေးရွာအပြင်ဘက်တွင်ရှိကျေးရွာအပြင်အဖွဲ့အစည်း များဖြစ်ကြပါသည်။

၅။ လူထုပူးပေါင်းပါဝင်သော လူမှုဆန်းစစ်ခြင်းနှင့် အကဲဖြတ်ခြင်းလုပ်ငန်းစဉ် အကျဉ်းချုပ်ဇယား

နေ့စွဲ	အသုံးပြုခဲ့သော PRA Tool များ	အစည်းအဝေးတွင် ပါဝင်ဆွေးနွေးသူများ			အဓိကဆွေးနွေးချက်များ
		ကျား	မ	ပေါင်း	
၄.၁၀.၂၀၁၉	လူမှုရေးနှင့် အရင်းအမြစ်ပြ မြေပုံ (Social and Resource Map)	၉	၁၀	၁၉	လယ်ယာလုပ်ငန်းအရင်းအမြစ်၊ လူနေမှု အခြေခံ အဆောက်အအုံ။
၄.၁၀.၂၀၁၉	ရာသီခွင်ပြ-ပြက္ခဒိန် (Seasonal Calendar)	၉	၁၀	၁၉	ရာသီဥတု၊လယ်ယာစိုက်ပျိုးရေး၊ လမ်းပန်းဆက်သွယ်ရေး၊ ဝင်ငွေ/ထွက်ငွေ။သောက်သုံးရေပွဲတော်၊ ရေရရှိမှု၊အစာရေစာဖူလုံမှု။
၄.၁၀.၂၀၁၉	ဥစ္စနေကြွယ်ဝမှုအဆင့် (Wealth Ranking)	၉	၁၀	၁၉	အလွန်နွမ်းပါးသောအိမ်ထောင်စု(၇)စု၊ အလုပ်အကိုင်ရှားပါးခြင်း၊ ပညာရေး။
၄.၁၀.၂၀၁၉	ပင့်ကူအိမ်သုံးသပ်ခြင်း (Spider Diagram)	၉	၁၀	၁၉	အမျိုးသမီးများ အိမ်မှုကိစ္စများတွင်သာ အချိန်ကုန်နေခြင်း၊အလုပ်အကိုင်ရှားပါးခြင်း။
၄.၁၀.၂၀၁၉	ပိုင်ဆိုင်မှုသုံးသပ်ခြင်း (Asset Mapping)	၉	၁၀	၁၉	အပ်ချုပ်စက်ကိုအမျိုးသမီးများကသုံးစွဲကြပြီး လယ်ထွန်စက်ကိုအမျိုးသားများကသုံးစွဲကြသည်။လယ်၊စက်ဘီး၊ ဆိုင်ကယ်၊ဖုန်းများကို အမျိုးသား/သမီးတို့က သုံးစွဲကြသည်။
၄.၁၀.၂၀၁၉	အဖွဲ့အစည်းချိတ်ဆက်မှု (Venn Diagram)	၉	၁၀	၁၉	ကျေးရွာတွင်း နှင့် ပြင်ပအဖွဲ့အစည်းများသည် ၎င်းတို့၏တာဝန်အလိုက် သြဇာလွှမ်းမိုးမှုရှိကြသည်။

၆။ကျေးရွာဖွံ့ဖြိုးရေးအစီအစဉ်အတွက်အသုံးပြုသောPRA Tool တစ်ခုချင်းစီ၏ သုံးသပ်ချက်

၆.၁။ ကျေးရွာလူမှုရေးနှင့် အရင်းအမြစ်ပြမြေပုံ (Social and Resource Map)

အင်္ဂပူမြို့နယ်၊မီးလောင်ကုန်းအုပ်စု၊ကန်၊လန်၊ကုန်းကျေးရွာ



လူမှုရေးနှင့်အရင်းအမြစ်ပြုပြင်ဆောင်ရွက်ရေးအဖွဲ့အစည်းများနှင့်ဆန်းစစ်ခြင်း

ကျေးတော်တို့၏အသံကြွေး၊ အင်အား၊ မြို့နယ်၊ မီးလောင်ကျွန်းချိန်၊ ကျေးတော်တို့၏ နှုတ်ယူခြင်း စက်ဝန်း၊ ဖွဲ့စည်းရေး၊ အဖွဲ့အစည်းနှင့်အဖွဲ့အစည်းများ

ရက်စွဲ - ၁၄.၁၀.၁၉
ပါမောက္ခရေးရာ - ကျေး (၉)၊ မ(၁)

မီးလောင်ကျွန်းချိန်၊ ကျေးတော်တို့၏ ကျေးတော်တို့၏ အဖွဲ့အစည်း (ကျေးတော်တို့၏) ဂြိုဟ်သွင်၊ လက်ထောက်ရေးတွင်း၊ (၃) တွင်းပြုပြီး အိမ်အများစုတွင် ထပ်ပြင် ရေတံလှေများ၊ ဂြိုဟ်သွင် - ကျေးတော်တို့၏ အိမ်တော်တို့၏ အဖွဲ့အစည်းသည် ထူးကဲသော ကိုယ်တိုင်ဖြင့် ဘုန်းကြီးကျောင်းနှင့် ဆေးကုသမှုပြုပါ သည်။ လက်ထောက်ရေးတို့၏ အဖွဲ့အစည်းသည် လုပ်ကိုင်ဖြင့် ဝါးတစ်မျိုးသာ စိုက်ပျိုးကြသည်။

လက်ထောက်ရေးအဖွဲ့အစည်း အဖွဲ့အစည်းဖြင့်၊ ကြေး၊ ထပ်၊ ဘဲ တို့ကို တစ်ချို့တစ်ချို့ မြေပုံဖြင့် ကြေးသည် - ပညာရေးအဖွဲ့အစည်း အဖွဲ့အစည်းဖြင့်၊ ကျေးတော်တို့၏ ပုံပိုင်းဖြင့်၊ လက်ထောက်ရေးအဖွဲ့အစည်း အဖွဲ့အစည်းပါသည်။ လက်ထောက်ရေးအဖွဲ့အစည်းသည် တစ်ခုတည်းကိုသာ အားကိုး လုပ်ကိုင်ရန် ဝေးဝေးရှိ မြို့နယ်၊ နယ်၊ ပါးစပ်ဖြင့် လုပ်ကိုင်ကနဦးအဖွဲ့အစည်း ဆိုရာ၊ လာပါက ကျေးတော် ဖွဲ့ဖြင့် တို့တော်တော်ဖြင့် ပြစ်ပါသည်။

ချုပ်ချုပ်၊ မြို့နယ်နှင့် ဆက်သွယ်ထားသော လမ်းမှာ အချုပ်ချုပ် ထားရှိ ပျက်စီးပျက်စီးပြီး လမ်းပန်းဆက်သွယ်ရေး ဆက်ခံပါသည်။ ထို့ ကြောင့် ပတ်ပတ်စွာ စီမံကိန်းဆက်သွယ်ရေး ဂရုစိုက် အဖွဲ့အစည်းဖြင့် ကျေးတော် အဖွဲ့အစည်း အဖွဲ့အစည်းဖြင့် ကျေးတော် ဖွဲ့ဖြင့် ပူးပေါင်း စည်းလုံးညီညွတ် စွာဖြင့် အဖွဲ့အစည်းဆောင်ရွက်ပြီး စီမံပါသည်။ ဆက်သွယ်စီမံကိန်းဆက်သွယ် တွင် လုပ်ငန်းမှာ ရပ်နား၍ တစ်ဟုန်စီမံကိန်းဆက်သွယ် တွင် ကျေးတော် မီးလောင်ကျွန်းမှု အဖွဲ့အစည်း အဖွဲ့အစည်း အဖွဲ့အစည်း ပါသည်။

ရာသီခွင်ပြ-ပြက္ခဒိန်၏ ဆွေးနွေးခြင်းနှင့်ဆန်းစစ်ခြင်း

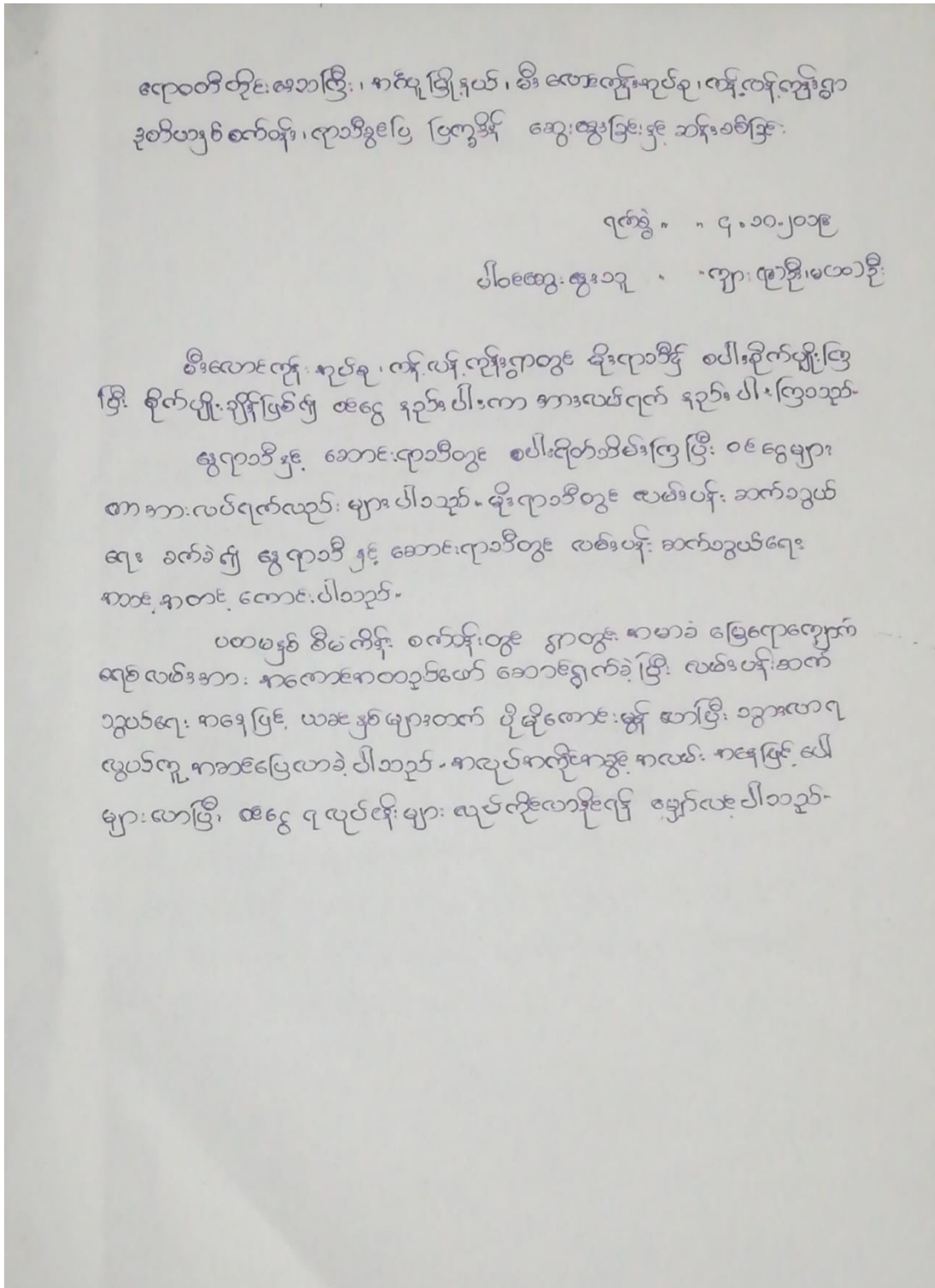

၆.၃။ ဥစ္စာနေကြွယ်ဝမှုအဆင့်သတ်မှတ်ခြင်း (Wealth Ranking)

အင်္ဂုလိမ္မာနယ်၊ မီးလောင်ကုန်းကျေးရွာအုပ်စု၊ ကန်လန် ကုန်းကျေးရွာ၏

ဥစ္စာနေကြွယ်ဝမှုအဆင့်သတ်မှတ်ခြင်း

ရက်စွဲ 4.10.2019

မိမိတို့အဖွဲ့ဝင်များ (၉ ဦး) မှ (၁၀) ဦး

အဆင့်	သတ်မှတ်ချက်	အိမ်ထောင်စု အရေအတွက်	ရာခိုင်နှုန်း
ပျမ်းသာ	သွပ်မိုးပျဉ်ထောင်၊ လယ်ယာ ၁၀ ထက်၊ တွန်စက်၊ ရေစုပ်စက်၊ ဂျက်စနစ်စက်၊ ဆိုင်ကယ်၊ TV စလောင်း	၁၄	၃၅.၇၀
အဘင်အတင့်	သွပ်မိုးပျဉ်ထောင်၊ လယ် ၅ ဧက အထက်၊ ဂျက်စနစ်၊ ရေစုပ်စက်၊ ဆိုင်ကယ်၊ TV စလောင်း	၁၈	၄၂.၁၅
ခွဲခြားပါ	လက်ယုတ်လက်စား၊ ဝါးစိမ် ဝါးညှပ် သွပ်မိုး၊ ငြက်၊ ဘဲ၊ ဝက်၊ နှာ (အလေးစား ပွေးမြူရေး) စသည်များ	၇	၁၆.၁၅
		၃၉	၁၀၀%

ဥစ္စာနေကြွယ်ဝမှုအဆင့် သတ်မှတ်ခြင်း ဆွေးနွေးခြင်းနှင့်ဆန်းစစ်ခြင်း

အရာဝတ်တို့၏ အသံကြိမ်း၊ နက်ပူဖြူနုပတ်၊ မီးလောင်ထွန်အုပ်စု၊ ကျွန်ုပ်တို့၏
ဒုတိယအဆင့်ဆက်သွယ်၊ ဥစ္စာစနစ် ကြွယ်ဝမှု အဆင့် ဆွေးနွေးခြင်းနှင့် ဆန်းစစ်ခြင်း

ရက်စွဲ - ၂၀၂၀-၂၀၂၁

ပါဝင်ဆွေးနွေးသူ - ကျေးဇူးတင်၊ ယောက္ခီ

မီးလောင်ထွန်အုပ်စု၊ ကျွန်ုပ်တို့၏ ဥစ္စာစနစ် ချမ်းသာသော အိမ်ထောင်
ဆောင်စု (၁၄) စုရှိပြီး အိမ်ထောင်စု၏ (၄၅.၉၀) ရာခိုင်နှုန်း ဖြစ်ပါသည်။
သွပ်မို၊ ပျဉ်တောင်းအိမ်၊ ယယ် (၁၀) ဇော အထက်၊ ထွန်ခက်၊ ရေခုပ်ခက်၊
ရိုက်ရေခက်၊ ဆိုင်ကယ်၊ TV၊ အဖောင်း တို့ကို ပိုင်ဆိုင်ကြသည်။

အသင့်အတင့် ချမ်းသာသော အိမ်ထောင်စု (၁၈) စုရှိပြီး
အိမ်ထောင်စု၏ (၄၆.၁၅) ရာခိုင်နှုန်း ဖြစ်ပါသည်။ သွပ်မို၊ ပျဉ်တောင်း၊
ယယ် (၅) ဇော အထက်၊ ဂွန်ဒေါင်း၊ ရေခုပ်ခက်၊ ဆိုင်ကယ်၊ TV၊ အဖောင်း
တို့ကို ပိုင်ဆိုင်ကြသည်။

နှိမ့်ပါးသော အိမ်ထောင်စု (၇) အိမ်ထောင်စု ဖြစ်ပါသည်။
အိမ်ထောင်စု၏ (၁၇.၉၅) ရာခိုင်နှုန်း ဖြစ်ပါသည်။ ယယ် (၁) ဇော၊ ပျဉ်တောင်း
နှင့် ကျွဲတစ်ကောင် လုပ်ကိုင်ခြင်း၊ မွေးမြူရေး လုပ်ငန်း လုပ်ကိုင်မှု အသက်မွေး
ဝမ်းကျောင်း ပြုကြသည်။ စားအိမ်၊ စားရုံ၊ သွပ်မို၊ စက်ဘီး တို့ကို ပိုင်ဆိုင်
ကြသည်။

ပထမအဆင့် စီမံကိန်း ဆက်သွယ်မှုတွင် ကျေးဇူးတင်၊ ယောက္ခီ၊
လာရ လွယ်ကူ အဆင့်မြင့် အဆင့်မြင့် ကျောက်ခက် လမ်းဖွဲ့
အကောင် အထွတ်ဖတ် ဆောင်ရွက်ခဲ့ပါသည်။ ဆက်လက်၍ တတိယအဆင့်
စီမံကိန်း ဆက်သွယ်မှုတွင် ကျေးဇူးတင်၊ ယောက္ခီ၊ မြင့်မား၊ ခေရန်
မီးဖိုချောင်၊ လုပ်ငန်းအား လုပ်ဆောင်ရန် ဝင်ရောက်ခဲ့ပါသည်။

၆.၄။ ကျား-မ ပင့်ကူအိမ်သုံးသပ်ခြင်း (Spider Diagram)

အင်္ဂပူမြို့နယ်၊မီးလောင်ကုန်းကျေးရွာအုပ်စု၊ကန်၊လန်၊ကုန်းကျေးရွာ ၏ကျား-မ ပင့်ကူအိမ်သုံးသပ်ခြင်း

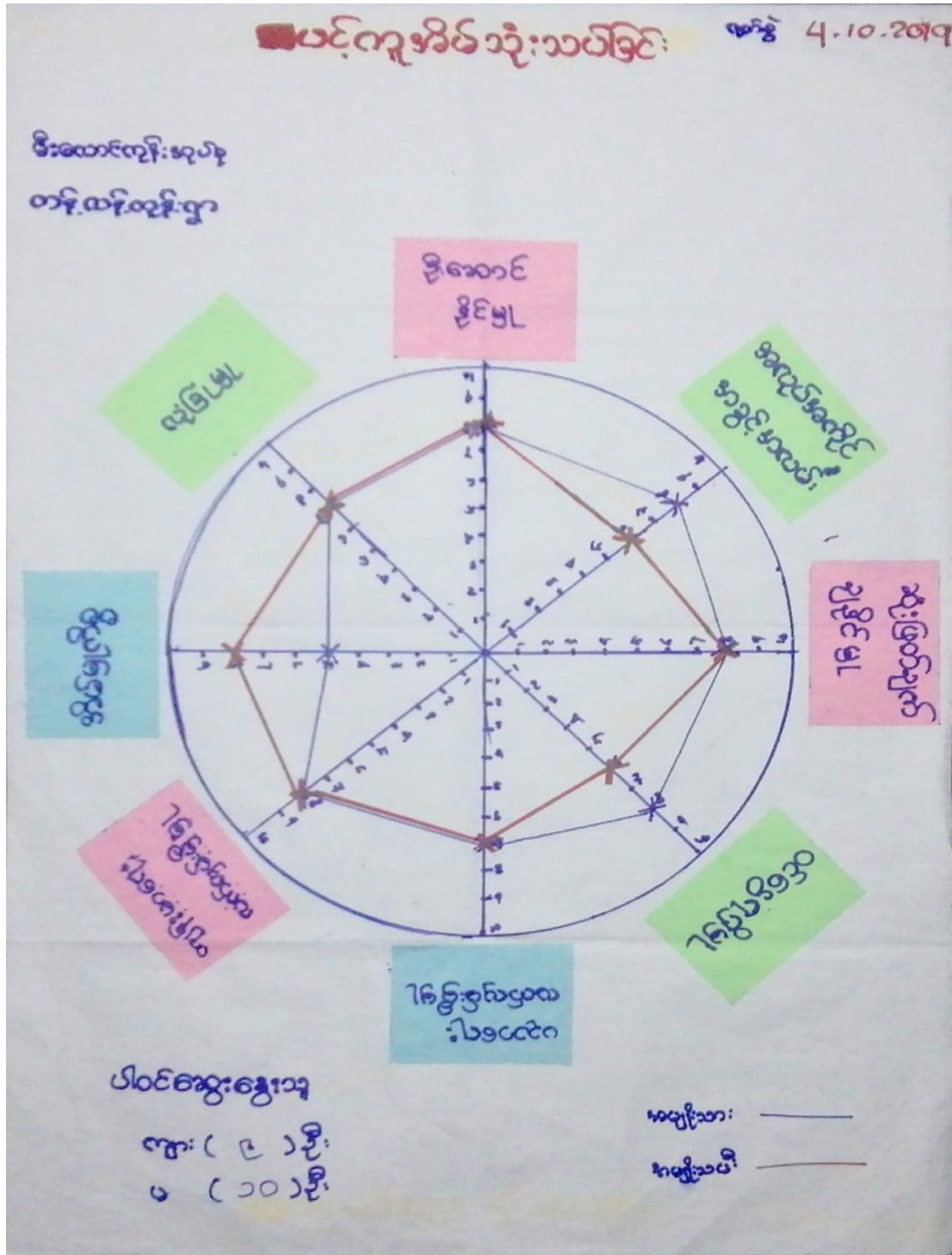

၆.၅။ ပိုင်ဆိုင်မှုသုံးသပ်ခြင်း (Asset Mapping)

အင်္ဂပူမြို့နယ်၊မီးလောင်ကုန်းကျေးရွာအုပ်စု၊ကန့်လန့် ကုန်းကျေးရွာ ၏ ပိုင်ဆိုင်မှုသုံးသပ်ခြင်း



၆.၆။ အဖွဲ့အစည်းချိတ်ဆက်မှုဇယား (Venn Diagram)

အင်္ဂပူမြို့နယ်၊ မီးလောင်ကုန်းကျေးရွာအုပ်စု၊ ကန့်လန့် ကုန်းကျေးရွာ၏ အဖွဲ့အစည်းချိတ်ဆက်မှုဇယား

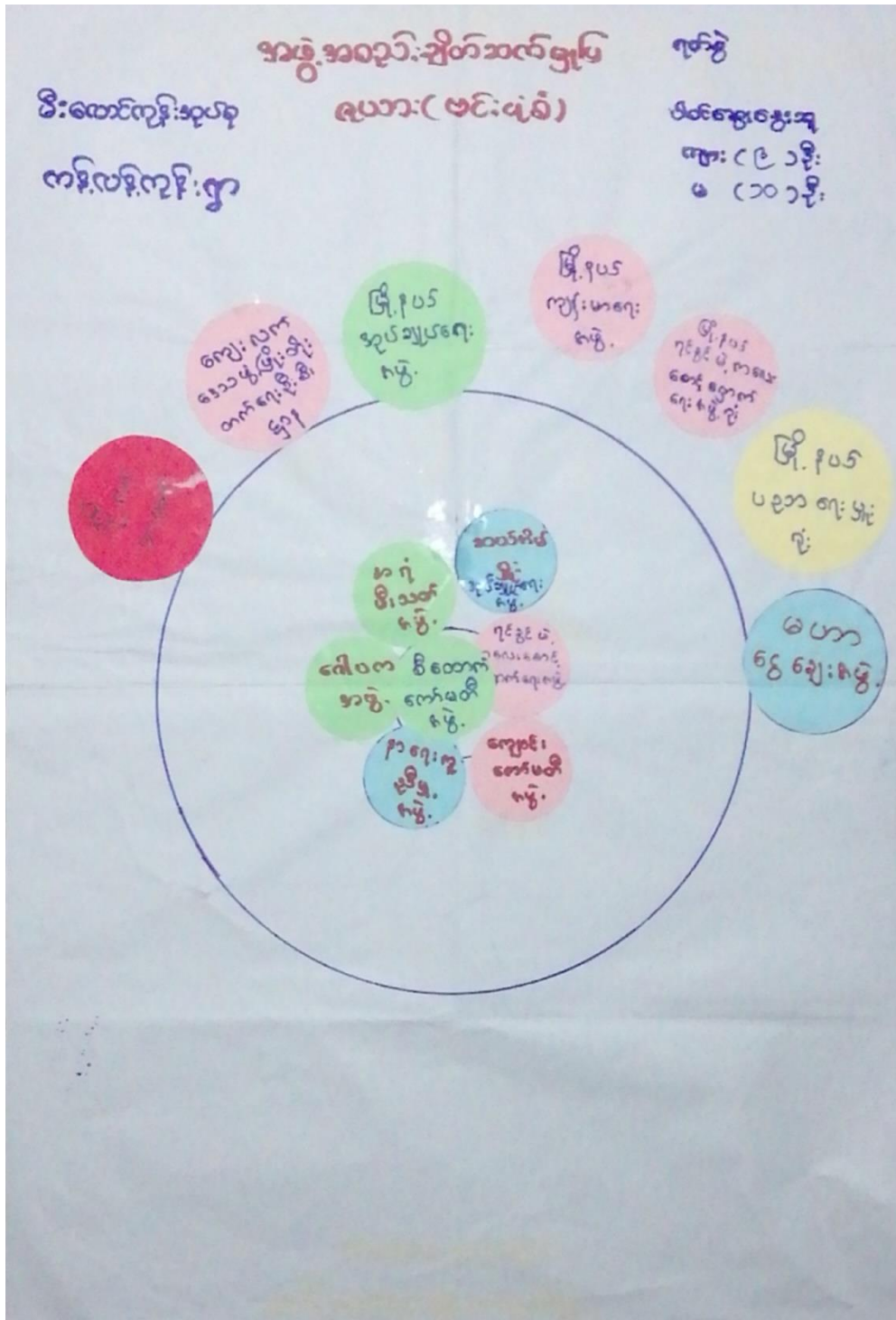

အဖွဲ့အစည်းချိတ်ဆက်မှုဇယား၏ ဆွေးနွေးခြင်း နှင့်ဆန်းစစ်ခြင်း

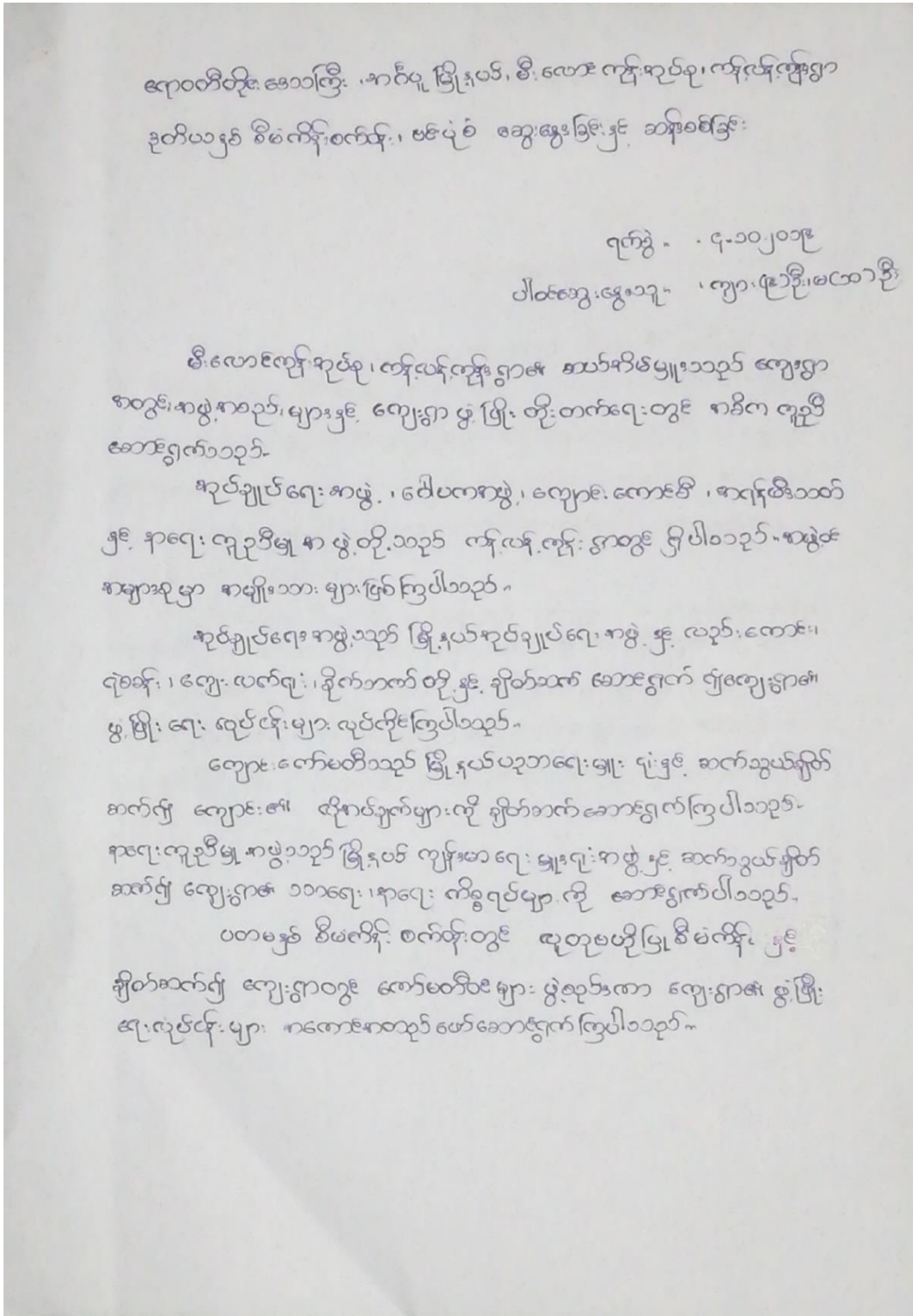

၇။ ကော်မတီများရွေးချယ်ခြင်းနှင့်ကျေးရွာဖွံ့ဖြိုးရေးအစီအစဉ်ဆောင်ရွက်မှု မှတ်တမ်းဓာတ်ပုံ



၉။ကျေးရွာအခြေခံအချက်အလက်(ပနစ်) ပုံစံ ၈ - ၁ (PC - 1)

ပုံစံ - ၈ - ၁ ကျေးရွာအခြေခံအချက်အလက်များ (Form PC 1)

လမ်းညွှန်ချက်၊ ကျေးရွာတစ်ရွာသို့ ပထမဆုံးမိတ်ဆက်ရေး သွားရောက်သောအခါ လူထုစည်းရုံးရေးမှူးသည် ကျေးရွာ ခေါင်းဆောင်များအား ကျေးရွာအချက်အလက်များကို မေတ္တာရပ်ခံ၍ တောင်းခံရသည်။ ဤအချက်အလက်များကို စီမံကိန်း မိတ်ဆက်အစည်းဝေးမတိုင်မီတောင်းခံရမည်။ စီမံကိန်းမိတ်ဆက်အစည်းပေးတွင် လူထုစည်းရုံးရေးမှူးသည် ဤအချက်အလက် များအား စစ်ဆေးပြီး မှန်ကန်အောင်ပြုလုပ်ရမည်။ ပြီးနောက်တွင် လူထုစည်းရုံးရေးမှူးမှ သတင်းအချက်အလက်ထဲသို့ Tablets မှ တဆင့် ပြည့်သွင်းရမည်။

ကျေးရွာခေါင်းဆောင် အမည် ဦးတစ်မြင့်	ကျေးရွာခေါင်းဆောင်၏ ဖုန်းနံပါတ် ၀၅-၇၅၂၄၅၁၅၅၅	လူထုစည်းရုံးရေးမှူး၏ အမည် ဒေါ်အိမ်အိမ်
ပြည်နယ်/တိုင်းဒေသကြီး ဧရာဝတီ	မြို့နယ် အင်္ဂပူ	ကျေးရွာအုပ်စု အိမ်စာရတန်း
ကား လူဦးရေ ၈၅၀၀၇	အိမ်ထောင်စု ၃၉	ကျေးရွာ ၈၅၀၀၇

လူမျိုးစု	အိမ်ထောင်စု အရေအတွက်	ကိုးကွယ်သည့်ဘာသာ	အိမ်ထောင်စု အရေအတွက်
လူမျိုးစု (၁) - မြန်မာ	၃၉	ဘာသာ (၁) - ဗုဒ္ဓဘာသာ	၃၉
လူမျိုးစု (၂) -----		ဘာသာ (၂) -----	
လူမျိုးစု (၃) -----		ဘာသာ (၃) -----	
လူမျိုးစုရော -----		ဘာသာရော -----	
အခြား	အရေအတွက်		
မသန်စွမ်းသူများ	၂၅၅	ဗုဒ္ဓဘာသာ	၂၅၅
သက်ကြီးရွယ်အိုများ (၆၅ နှစ် နှင့် အထက်)	၂၅၅	ဗုဒ္ဓဘာသာ	၂၅၅
စစ်ဘေးရှောင်			

	အမျိုးသား (အရေအတွက်)	အမျိုးသမီး (အရေအတွက်)
လူဦးရေ	၇၀	၇၂
လူမျိုးစု (၁) - မြန်မာ	၇၀	၇၂
လူမျိုးစု (၂) -----		
လူမျိုးစု (၃) -----		
အခြား		
အိမ်ထောင်စုဦးစီး	၃၄	၅

(ခ) အခြေခံအဆောက်အအုံ အသုံးအဆောင်များ

စာသင်ကျောင်း	အမှတ် ဖြစ်ပါ	ကျွန်းမာရေး	အမှတ် ဖြစ်ပါ	ဘာသာရေး အဆောက် အအုံများ	အမှတ် ဖြစ်ပါ
မူကြီးကျောင်း	<input type="checkbox"/>	တိုက်နယ်ဆေးရုံ	<input type="checkbox"/>	စေတီ	၉
မူလတန်းကျောင်း	၆၈	ကျွန်းမာရေးဌာန	<input type="checkbox"/>	ဘုန်းကြီးကျောင်း	၆
မူလွန်ကျောင်း	<input type="checkbox"/>	ကျွန်းမာရေးဌာန	<input type="checkbox"/>	ဟိန္ဒူဘုရားကျောင်း	<input type="checkbox"/>
အလယ်တန်းကျောင်း	<input type="checkbox"/>	ဆေးပေးခန်း	<input type="checkbox"/>	ခရစ်ယာန်ကျောင်း	<input type="checkbox"/>
လယ်လွန်ကျောင်း	<input type="checkbox"/>	အခြား	<input type="checkbox"/>	ဂလီ	<input type="checkbox"/>
အထက်တန်းကျောင်း	<input type="checkbox"/>			အခြား	<input type="checkbox"/>
အခြား	<input type="checkbox"/>				
မှတ်ချက်		မှတ်ချက်		မှတ်ချက်	

(ဂ) ကျွမ်းကျင်သူများမှတ်တမ်း (ကျေးရွာတွင်နေထိုင်သော သို့မဟုတ် တခြားရွာမှလာရောက်သော ကျွမ်းကျင်သူများ)

(ခ) စာသင်ကျောင်း			(ဂ) ကျွန်းမာရေး			(ဂ) လက်မှုပညာရှင်		
	ရွာတွင်နေ ထိုင်သူ	အခြားရွာမှ လာသူ		ရွာတွင်နေ ထိုင်သူ	အခြား ရွာမှ လာသူ		ရွာတွင် နေထိုင်သူ	အခြားရွာ မှလာသူ
မူလတန်းပြဆရာ/မ	၁၇	၆၈	ဆရာဝန်	<input type="checkbox"/>	<input type="checkbox"/>	လက်သမား	၆	<input type="checkbox"/>
အထက်တန်းပြဆရာ/မ	၆၈	<input type="checkbox"/>	လက်ထောက် ကျွန်းမာရေးမှူး	<input type="checkbox"/>	<input type="checkbox"/>	ပန်းချီ	၆	<input type="checkbox"/>
အလယ်တန်းပြဆရာ/မ	၆	<input type="checkbox"/>	အမျိုးသမီးကျွန်းမာရေး ဆရာမ	<input type="checkbox"/>	<input type="checkbox"/>	လွှပ်စက်ကျွမ်းကျင် မီးသမား	<input type="checkbox"/>	<input type="checkbox"/>
မူကြီးဆရာ/မ	<input type="checkbox"/>	<input type="checkbox"/>	သားရွေးဆရာမ	<input type="checkbox"/>	<input type="checkbox"/>	ရေစိုက်သူယ်သူ	<input type="checkbox"/>	<input type="checkbox"/>
အခြား	<input type="checkbox"/>	<input type="checkbox"/>	ပြည်သူ့ကျန်းမာရေးလုပ်သား	<input type="checkbox"/>	<input type="checkbox"/>	စက်ပြင်ဆရာ	၆	<input type="checkbox"/>
မှတ်ချက်			မှတ်ချက်			မှတ်ချက်		

(ဃ) ကျေးရွာသို့ ရောက်ရှိနိုင်သည့် လမ်းအခြေအနေ / ကျေးရွာတစ်ရွာသည် ၎င်း၏ ကျေးရွာအုပ်စုနှင့် ဆက်သွယ်ထားသော လမ်းအခြေအနေ (အောက်ပါစံနှုန်းကိုစိုင်းပါ)

ကျောက်ကြမ်းလမ်း ကတ္တရာလမ်း ကွန်ကရစ်လမ်း မော်တော်ဆိုင်ကယ်လမ်း
 ကျောက်ခင်းလမ်း မြေသားလမ်း လူသွားလမ်း အခြား _____

(င) ကျေးရွာခွဲခြားမှုစီမံချက်

(၁) လူထုပဟိုက်မြို့စီမံကိန်းမစတင်မှီ ဤကျေးရွာတွင်ကျေးရွာခွဲခြားမှု စီမံချက်ရှိခဲ့ပါသလား? ရိုင်းပါ
ရှိပါသည်/မရှိပါ/မသိပါ

(၂) ရှိခဲ့ပါလျှင် ဤစီမံချက်ကို ယည်သည် ခုနှစ်တွင်ပြင်ဆင်ခဲ့ပါသနည်း? နှစ်-----/မသိပါ

(၃) ဤစီမံချက်ကို ပြီးနယ်မှအတည်ပြုခဲ့ပါသလား? ပြုခဲ့ပါသည်/မပြုခဲ့ပါ /မသိပါ

(ဝ) ခရီးအကွာအဝေး
 (၁) ဤကျေးရွာ၏တဟိုမှ ၎င်းကျေးရွာအုပ်စု၏တဟိုအထိ ခရီးမိုင်မည်မျှကွာဝေးသနည်း? မိုင်-----/မသိပါ
 (၂) ဤကျေးရွာမှ ၎င်းကျေးရွာအုပ်စုတဟိုအထိ သွားလာရာတွင်ကြာမြင့်သည့်အချိန်

ခြောက်သွေ့ရာသီတွင်ကြာချိန် ၁၅ မိနစ် ထော်လာရို/မော်တော်ဆိုင်ကယ်/ခြေလျင်/လား/မော်တော်ဘုတ်/
 အခြား-----
 မိုးရာသီတွင်ကြာချိန် ၃၀ မိနစ် ထော်လာရို/မော်တော်ဆိုင်ကယ်/ခြေလျင်/လား/မော်တော်ဘုတ်/
 အခြား-----

(ဆ) မတ်ဝန်းကျင်ဆိုင်ရာ သဘာဝဘေးအန္တရာယ်
 ဤကျေးရွာတွင် ရေကြီးခြင်းကဲ့သို့ သဘာဝဘေးအန္တရာယ်ကျရောက်ဖူးခြင်း ရှိပါသလား။
 မရှိပါ ရှိပါသည် ရှိလျှင်ဖော်ပြပါ-----

(ဇ) ကျေးရွာတွင် ခွဲစဉ်းထားသော အဖွဲ့အစည်းများ
 လူထုတဟိုပြုစီမံကိန်းမတိုင်မီ ဤကျေးရွာတွင် ကျေးရွာဖွံ့ဖြိုးရေးအတွက် အစိုးရ (သို့) ရွာသားများကိုယ်တိုင်(သို့) စီမံကိန်းတစ်ခုခုမှ
 ခွဲစဉ်းထားသည့် အဖွဲ့အစည်းများရှိပါသလား။

(၁) -----
 (၂) -----

(ဈ) အထွေထွေအုပ်ချုပ်ရေး ဦးစီးဌာန (GAD) မှ မှတ်တမ်းတင်ထားခြင်း
 ဤကျေးရွာသည် အထွေထွေအုပ်ချုပ်ရေး ဦးစီးဌာန (GAD) မှ မှတ်တမ်းတင်ထားမှု ရှိပါသလား။
 မရှိပါ ရှိပါသည်

ကျေးရွာခေါင်းဆောင် အမည် ဒေါ်အိမ်မင်း
 လက်မှတ် [Signature] နေ့. ၁၂.၀၉.၂၀၁၈
 လူထုစည်းရုံးရေးမှူး အမည် ဒေါ်အိမ်မင်း
 လက်မှတ် [Signature] နေ့. ၁၂.၀၉.၂၀၁၈

၁၀။ စီမံကိန်းစက်ဝန်းအချိန်ဇယား (ပနစ်) ပုံစံ ၈-၂(PC-2)

ပုံစံ - ၈ - ၂ - စီမံကိန်းစက်ဝန်းအချိန်ဇယား (PC 2)

လမ်းညွှန်စာရွက်၊ သက်ဆိုင်ရာလူထုအစည်းအရုံး/လက်ထောက်အဖွဲ့အစည်း/အဖွဲ့အစည်းများမှ ဝန်ထမ်း/အဖွဲ့ဝင်များ၏ အမည် **၆၆၈၅၃၅၂၈**၊ စီမံကိန်းစက်ဝန်းအချိန်ဇယား ဝန်ထမ်း/အဖွဲ့ဝင်များ၏ အမည် **၆၆၈၅၃၅၂၈**

စီမံကိန်းစက်ဝန်းအချိန်ဇယား (PC 2)

စီမံကိန်းစက်ဝန်းအချိန်ဇယား (PC 2)

စီမံကိန်းစက်ဝန်းအချိန်ဇယား	စီမံကိန်းစက်ဝန်းအချိန်ဇယား		စီမံကိန်းစက်ဝန်းအချိန်ဇယား		စီမံကိန်းစက်ဝန်းအချိန်ဇယား	စီမံကိန်းစက်ဝန်းအချိန်ဇယား	စီမံကိန်းစက်ဝန်းအချိန်ဇယား	စီမံကိန်းစက်ဝန်းအချိန်ဇယား
	စီမံကိန်းစက်ဝန်းအချိန်ဇယား	စီမံကိန်းစက်ဝန်းအချိန်ဇယား	စီမံကိန်းစက်ဝန်းအချိန်ဇယား	စီမံကိန်းစက်ဝန်းအချိန်ဇယား				
၁။ ကျေးရွာစီမံကိန်း မိတ်ဆက်အစည်းအဝေး	၂၀၁၈.၁၀.၀၅	၂၀၁၈.၁၀.၀၅	၂၀၁၈.၁၀.၀၅	၂၀၁၈.၁၀.၀၅	၂၀၁၈.၁၀.၀၅	၂၀၁၈.၁၀.၀၅	၂၀၁၈.၁၀.၀၅	၂၀၁၈.၁၀.၀၅
၂။ ကျေးရွာစီမံကိန်း စီမံခွဲစိတ်ရေးအဖွဲ့အစည်းအဖွဲ့ဝင်များ	၂၀၁၈.၁၀.၀၅	၂၀၁၈.၁၀.၀၅	၂၀၁၈.၁၀.၀၅	၂၀၁၈.၁၀.၀၅	၂၀၁၈.၁၀.၀၅	၂၀၁၈.၁၀.၀၅	၂၀၁၈.၁၀.၀၅	၂၀၁၈.၁၀.၀၅
၃။ ကျေးရွာအုပ်စု လုပ်ငန်းဆောင်ရွက်ချက်စာတမ်း	၂၀၁၈.၁၀.၀၅	၂၀၁၈.၁၀.၀၅	၂၀၁၈.၁၀.၀၅	၂၀၁၈.၁၀.၀၅	၂၀၁၈.၁၀.၀၅	၂၀၁၈.၁၀.၀၅	၂၀၁၈.၁၀.၀၅	၂၀၁၈.၁၀.၀၅
၄။ စီမံကိန်းစက်ဝန်းအချိန်ဇယား ဝန်ထမ်း/အဖွဲ့ဝင်များ	၂၀၁၈.၁၀.၀၅	၂၀၁၈.၁၀.၀၅	၂၀၁၈.၁၀.၀၅	၂၀၁၈.၁၀.၀၅	၂၀၁၈.၁၀.၀၅	၂၀၁၈.၁၀.၀၅	၂၀၁၈.၁၀.၀၅	၂၀၁၈.၁၀.၀၅
၅။ စီမံကိန်းစက်ဝန်းအချိန်ဇယား ဝန်ထမ်း/အဖွဲ့ဝင်များ	၂၀၁၈.၁၀.၀၅	၂၀၁၈.၁၀.၀၅	၂၀၁၈.၁၀.၀၅	၂၀၁၈.၁၀.၀၅	၂၀၁၈.၁၀.၀၅	၂၀၁၈.၁၀.၀၅	၂၀၁၈.၁၀.၀၅	၂၀၁၈.၁၀.၀၅
၆။ စီမံကိန်းစက်ဝန်းအချိန်ဇယား ဝန်ထမ်း/အဖွဲ့ဝင်များ	၂၀၁၈.၁၀.၀၅	၂၀၁၈.၁၀.၀၅	၂၀၁၈.၁၀.၀၅	၂၀၁၈.၁၀.၀၅	၂၀၁၈.၁၀.၀၅	၂၀၁၈.၁၀.၀၅	၂၀၁၈.၁၀.၀၅	၂၀၁၈.၁၀.၀၅

ယ၊ လူထုဝိမံကိန်း၏ လာမည့် (၄) နှစ်အတွက် အကျိုးမဝင်သော ဦးစားပေး ဖွံ့ဖြိုးတိုးတက်မှု လုပ်ငန်း အစီအစဉ်များအားဖော်ပြပါ။

အဆင့်	ကျေးရွာအတွက် ဦးစားပေး ဖွံ့ဖြိုး တိုးတက်မှု လုပ်ငန်းစဉ်များ	အဆိုပြုသူ (အမျိုးသားများ/ အမျိုးသမီးများ/အမျိုးသား+ အမျိုးသမီး)	အခန်းကဏ္ဍ
၁	နည်းပညာ ဘဏ်တန်းဝင်ကျောင်း	က + မ	
၂			
၃			
၄			
၅			

ခေါင်းဆောင်၊ ကျေးရွာဝိမံကိန်းအထောက်အကူပြုကော်မီတီမှ အတည်ပြုသည်။

အမည် ဒွိတဗမြစ် လက်မှတ် ၈-၂၆၆ နေ့စွဲ ၁၂.၀၇.၂၀၁၈

	အမျိုးသား(အရေအတွက်)	အမျိုးသမီး(အရေအတွက်)	စုစုပေါင်းအရေအတွက်
လူဦးရေ			
လူမျိုးစု (၁)-----	၆၅	၆၄	၁၂၉
လူမျိုးစု (၂)-----			
လူမျိုးစု (၃)-----			
အခြား			
အိမ်ထောင်ဦးစီး	၃၄	၄	

(ခ)အခြေခံအဆောက်အအုံအသုံးအဆောင်များ

စာသင်ကျောင်း	အမှတ် ခြံပိ	ကျန်းမာရေး	အမှတ် ခပ်ပိ	ဘာသာရေးအဆောက် အအုံများ	အမှတ် ခြံပိ
အထက်တန်းကျောင်း	<input type="checkbox"/>	ဆေးရုံ	<input type="checkbox"/>	ဓေတီ	<input checked="" type="checkbox"/>
အလယ်တန်းကျောင်း	<input type="checkbox"/>	ကျန်းမာရေးဌာန	<input type="checkbox"/>	ဘုန်းကြီးကျောင်း	<input checked="" type="checkbox"/>
မူလတန်းကျောင်း	<input checked="" type="checkbox"/>	ကျန်းမာရေးဌာနခွဲ	<input type="checkbox"/>	ဟိန္ဒူဘုရားကျောင်း	<input type="checkbox"/>
မူကြိုကျောင်း	<input type="checkbox"/>	ဆေးပေးခန်း	<input type="checkbox"/>	ခရစ်ယာန်ကျောင်း	<input type="checkbox"/>
အခြား	<input type="checkbox"/>	အခြား	<input type="checkbox"/>	ဗလီ	<input type="checkbox"/>
				အခြား	<input type="checkbox"/>
မှတ်ချက်		မှတ်ချက်		မှတ်ချက်	

(ဂ)ကျွမ်းကျင်သူများမှတ်တမ်း (ကျေးရွာတွင်နေထိုင်သောသို့မဟုတ် တခြားရွာမှလာရောက်သောကျွမ်းကျင်သူများ)

	(၁) စာသင်ကျောင်း		(၂) ကျန်းမာရေး			(၃) လက်မှုပညာရှင်	
	ရွာတွင်နေထိုင်သူ	အခြားရွာမှလာသူ	ရွာတွင်နေထိုင်သူ	အခြားရွာမှလာသူ	ရွာတွင်နေထိုင်သူ	အခြားရွာမှလာသူ	
မူလတန်းပြဆရာ/မ	<input type="checkbox"/>	<input type="checkbox"/>	ဆရာဝန်	<input type="checkbox"/>	<input type="checkbox"/>	လက်သမား	<input checked="" type="checkbox"/>

အထက်တန်းပြစာမေး/မ	<input checked="" type="checkbox"/>	<input type="checkbox"/>	လက်ထောက်ကျန်းမာရေးမှူး	<input type="checkbox"/>	<input type="checkbox"/>	ပန်းမုံ	<input checked="" type="checkbox"/>	<input type="checkbox"/>
အလယ်တန်းပြစာမေး/မ	<input type="checkbox"/>	<input type="checkbox"/>	အမျိုးသမီးကျန်းမာရေးစာမေး	<input type="checkbox"/>	<input type="checkbox"/>	လှုပ်စစ်ကျွမ်းကျင်၊ မီးသမား	<input type="checkbox"/>	<input type="checkbox"/>
မူကြိုစာမေး/မ	<input type="checkbox"/>	<input type="checkbox"/>	သားဖွားစာမေး	<input type="checkbox"/>	<input type="checkbox"/>	ရေပိုက်သွယ်သူ	<input type="checkbox"/>	<input type="checkbox"/>
အခြား	<input type="checkbox"/>	<input type="checkbox"/>	ပြည်သူ့ကျန်းမာရေးလုပ်သား	<input type="checkbox"/>	<input type="checkbox"/>	စက်ပြင်စာမေး	<input checked="" type="checkbox"/>	<input type="checkbox"/>
မှတ်ချက်			မှတ်ချက်			မှတ်ချက်		

(ဃ) ကျေးရွာသို့ ရောက်ရှိနိုင်သည့်လမ်းအခြေအနေ/ကျေးရွာတစ်ရွာသည် ၎င်း၏ကျေးရွာအုပ်စုနှင့် ဆက်သွယ်ထားသော လမ်းအခြေအနေ (အောက်ပါတို့ကိုပိုင်းပါ)

ကျောက်ကြမ်းလမ်း: ကတ္တရာလမ်း: ကွန်ကရစ်လမ်း: မော်တော်ဆိုင်ကယ်လမ်း
 ကျောက်ခင်းလမ်း: မြေသားလမ်း: လူသွားလမ်း: အခြား _____

(င) ကျေးရွာပုံပြုမှုပီပီမံချက်

(၁) လူထုပဟိုပြုစီမံကိန်းမစတင်မှီ၍ကျေးရွာတွင်ကျေးရွာပုံပြုမှုပီပီမံချက်ရှိခဲ့ပါသလား? ပိုင်းပါ
ရှိပါသည်/မရှိပါ/မသိပါ
 (၂) ရှိခဲ့ပါလျှင် ဤစီမံချက်ကို မည်သည့် ခုနှစ်တွင်ပြင်ဆင်ခဲ့ပါသနည်း? နှစ်-----/မသိပါ
 (၃) ဤစီမံချက်ကို ပြုနည်းမှုအတည်ပြုခဲ့ပါသလား? ပြုခဲ့ပါသည်/မပြုခဲ့ပါ /မသိပါ

(စ) ခရီးအကွာအဝေး

(၁) ဤကျေးရွာ၏ပဟိုမှ၎င်းကျေးရွာအုပ်စု၏ပဟိုအထိခရီးပိုင်မည်မျှကွာဝေးသနည်း? မိုင်-----/မသိပါ
 (၂) ဤကျေးရွာမှ ၎င်းကျေးရွာအုပ်စုပဟိုအထိသွားလာရာတွင်ကြာမြင့်သည့်အချိန်၊
 ခြောက်သွေ့ရာသီတွင်ကြာချိန် ၁ နာရီ ----- ထော်လာဂျီ/မော်တော်ဆိုင်ကယ်/ခရဲလျင်/လား/မော်တော်ဘုတ်/
 အခြား -----
 မိုးရာသီတွင်ကြာချိန် ၁ နာရီ ----- ထော်လာဂျီ/မော်တော်ဆိုင်ကယ်/ခရဲလျင်/လား/မော်တော်ဘုတ်/
 အခြား -----

(ဆ) ပတ်ဝန်းကျင်ဆိုင်ရာသဘာဝဘေးအန္တရာယ်

ဤကျေးရွာတွင်ရေကြီးခြင်းကဲ့သို့ သဘာဝဘေးအန္တရာယ်ကျရောက်ဖူးခြင်း ရှိပါသလား။

မရှိပါ ရှိပါသည် ရှိလျှင်ဖော်ပြပါ-----

(ဇ) ကျေးရွာတွင် ဖွဲ့စည်းထားသော အဖွဲ့အစည်းများ

လူထုဝဟိုပြုစီမံကိန်းမတိုင်မီ ဤကျေးရွာတွင် ကျေးရွာဖွံ့ဖြိုးရေးအတွက် အစိုးရ(သို့)ရွာသားများကိုယ်တိုင်(သို့) စီမံကိန်းတစ်ခုခုမှ ဖွဲ့စည်းထားသည့် အဖွဲ့အစည်းများရှိပါသလား။

(၁) အလယ်ကျေးရွာအဖွဲ့အစည်း

(၂) -----

(ဈ) အထွေထွေအုပ်ချုပ်ရေးဦးစီးဌာန (GAD) မှ မှတ်တမ်းတင်ထားခြင်း

ဤကျေးရွာသည် အထွေထွေအုပ်ချုပ်ရေး ဦးစီးဌာန (GAD) မှ မှတ်တမ်းတင်ထားမှု ရှိပါသလား။

မရှိပါ ရှိပါသည်

ကျေးရွာခေါင်းဆောင်

အမည် ဒေါ်ခင်မာမာ

လက်မှတ် [Signature] ဇန.စွဲ ၇-၁၀-၂၀၁၉

လူထုစည်းရုံးရေးမှူး

အမည် ဒေါ်ကျေးမာမာ

လက်မှတ် [Signature] ဇန.စွဲ ၇-၁၀-၂၀၁၉

၁၃။ စီမံကိန်းစက်ဝန်းအချိန်ဇယား (ဒုနှစ်) ပုံစံ ၈-၂(PC-2)

ပုံစံ ၈-၂ - စီမံကိန်းစက်ဝန်းအချိန်ဇယား(PC 2)

လက်ညှိုးဖျက်၊ သက်ဆိုင်ရာဥပဒေစည်းကမ်းများ၊ လက်ထောက်နှည့်ပညာများမှ၊ စီမံကိန်းစက်ဝန်းအချိန်ဇယားနှင့် တွေ့ဆုံရန်အတွက် ညှိနှိုင်းမှုကြည့်ရှုရမည်။

စည်းကမ်းများ/လက်ထောက်နှည့်ပညာရေးပုံစံအမျိုးအမည် - **ဦးလှမြတ်ထွန်း၊ မော်ဂျန်စိုင်း**

စနစ် ၇၂၀၀၂၀၁၉	စက်ဝန်းအားအမှတ်ဖြစ်ပါ □ စက်ဝန်း(၀) □ စက်ဝန်း(၂) □ စက်ဝန်း(၃) □ စက်ဝန်း (၄)	ကျေးရွာအုပ်စု ဒီလောလေး	ကျေးရွာ ကျေးရွာလှိုင်
ပြင်ဆင်မှု/တိုင်း ဧရာဝတီ	မြို့နယ် မင်းဇလ		

စီမံကိန်းထောက်ပံ့မှုအစဉ်များ	စနစ်		အစဉ်အလျောက်လက်ထောက်သူအချိန်ဇယား					
	စတင်သည့် စနစ်	ပြီးစုံသည့် စနစ်	အမျိုးသား အရေ အတွက်	အမျိုးသမီး အရေ အတွက်	အိမ်ထောင် ပုံအရ အတွက်	လူမျိုးစုအရ အရေအတွက် နှင့် လူမျိုးစုအစဉ်	အိမ်ထောင် စုပေါင်း	အိမ်ထောင် ဖွဲ့စည်း %
၁။ ကျေးရွာစီမံကိန်း မိတ်ဆက်အစဉ်အစား	၄.၁၀.၀၁၉	၄.၁၀.၁၉	၉	၁၁	၂၀	၆၄	၂၀	၅၁.၆၇%
၂။ ကျေးရွာဖွံ့ဖြိုးရေး စီမံချက်ရေးဆွဲခြင်း အစဉ်အစား	၈.၁၀.၁၉	၈.၁၀.၁၉	၁၀	၁၃	၂၃	၆၈	၂၃	၈၀.၅၂%
၃။ ကျေးရွာအုပ်စု လုပ်ငန်းဆောင်ရွက်ချက်အစဉ်အစား								
၄။ မြို့နယ်အဆင့်စီမံကိန်းရေးဆွဲရေးနှင့်အကောင်အထည်ဖော်ရေးကော်မတီ၏ စီမံကိန်း			မလို	မလို	မလို	မလို	မလို	

၁၄။ ကျေးရွာဖွံ့ဖြိုးရေးဦးစားပေးအစီအစဉ်(ဒုနစ်) ပုံစံ ၈-၃ (PC-3)

ပုံစံ - ၈-၃ ကျေးရွာဖွံ့ဖြိုးရေးဦးစားပေးအစီအစဉ်(Form PC 3)

လယ်ညွှန်စွက် အဆင့်(၃)ကျေးရွာဖွံ့ဖြိုးရေးအစီအစဉ်အပေးပြီးဆုံးသောအခါ ကျေးရွာစီမံကိန်း အထောက်အကူပြု ကော်မတီသည် လူထုစည်းရုံးရေးများအကူအညီဖြင့် ဤပုံစံကိုပြည့်စုံအောင် ဖြည့်သွင်းရမည်။			
လူထုစည်းရုံးရေး/ဝန်ထမ်း အမည် ဒွိကျောမိုးထွန်း			
ခန့်ရဲ ၃. ၀၀. ၂၀၀၉	ဝက်ဝန်းအား အမှတ်ခြစ်ပါ (✓) □ ဝက်ဝန်း(၁) #ဝက်ဝန်း(၂) □ ဝက်ဝန်း(၃) □ ဝက်ဝန်း(၄)		
ပြည်နယ်/တိုင်း ရာဇဝင်	မြို့နယ် အင်္ဂါယု	ကျေးရွာအုပ်စု ဒီလောင်ကျွန်း	ကျေးရွာ တစ်စုကျွန်း

က။ အဝက်အခဲအတားအဆီးများအားဆွေးနွေးခြင်း၊ ယခုလက်ရှိအခြေအနေတွင်ဤကျေးရွာဖွံ့ဖြိုးတိုးတက်ရေးအတွက် အဓိကအခက်အခဲအတားအဆီးများသည် မည်သည်များဖြစ်ပါသနည်း။ (အမျိုးသား/သမီး အနည်းဆုံးအခက်အခဲ ၅ ခုစီဖော်ပြပါ)

အုပ်စုဖွဲ့ဆွေးနွေးမှုများမှတင်ပြသောအခက်အခဲအတားအဆီးများ	
ရွာအတွင်း စက်မှုအစားအသုံး စားနပ်ရိက္ခာ ဖွံ့ဖြိုးမှု နည်းပညာ	□ ကျား □ မ ျ ကျား+ မ
ရွာတွင်းပတ်ဝန်းကျင် စောင့်ရှောက်ရေး နည်းပညာ အားပေးခြင်း	□ ကျား □ မ ျ ကျား+ မ
အားလုံးအပေါ် ဓာတ်အား စက်ရုံ၊ ကျွန်းပျံ အားပေးခြင်း	□ ကျား □ မ ျ ကျား+ မ
အခြေခံအဆောက်အအုံအား စီမံခန့်ခွဲမှု ဖွံ့ဖြိုးမှု အားပေးခြင်း	□ ကျား □ မ ျ ကျား+ မ
လက်မှုပညာ အားပေးခြင်း စီမံခန့်ခွဲမှု အားပေးခြင်း အားပေးခြင်း	□ ကျား □ မ ျ ကျား+ မ

ခ။ မျှော်မှန်းခြင်း နောင်လာမည့် (၅) နှစ် အတွင်း ကျေးရွာဖွံ့ဖြိုးရေးမျှော်မှန်းလျာထားချက်များအားတင်ပြပါ။

အုပ်စုဖွဲ့ဆွေးနွေးမှုများမှတင်ပြသောအခက်အခဲအတားအဆီးများ	
ရွာအတွင်း စက်မှုအစားအသုံး စားနပ်ရိက္ခာ ဖွံ့ဖြိုးမှု နည်းပညာ	□ ကျား □ မ ျ ကျား+ မ
ရွာတွင်းပတ်ဝန်းကျင် စောင့်ရှောက်ရေး နည်းပညာ အားပေးခြင်း	□ ကျား □ မ ျ ကျား+ မ
အားလုံးအပေါ် ဓာတ်အား စက်ရုံ၊ ကျွန်းပျံ အားပေးခြင်း	□ ကျား □ မ ျ ကျား+ မ
အခြေခံအဆောက်အအုံအား စီမံခန့်ခွဲမှု ဖွံ့ဖြိုးမှု အားပေးခြင်း	□ ကျား □ မ ျ ကျား+ မ
လက်မှုပညာ အားပေးခြင်း စီမံခန့်ခွဲမှု အားပေးခြင်း	□ ကျား □ မ ျ ကျား+ မ

၈။ လူထုစီမံကိန်း၏ လာမည့် (၄)နှစ်အတွက် အကျိုးပင်သော ဦးစားပေး ပုံဖွဲ့တိုးတက်မှု လုပ်ငန်း အစီအစဉ်များအားဖော်ပြပါ။

ဦးစားပေး အဆင့် သတ်မှတ် ဖျက်	ကျေးရွာအတွက် ဦးစားပေး ပုံဖွဲ့တိုးတက်မှု လုပ်ငန်းစဉ်များ	အဆိုပြုသူ (အမျိုးသားများ/ အမျိုးသမီးများ/အမျိုးသား+အမျိုးသမီး)	အခန်းကဏ္ဍ	ခန့်မှန်း ကုန်ကျစရိတ်	အကျိုးခံစားခွင့်ရှိသူခန့်မှန်းခြေအရေအတွက်		
					ကျား	မ	ပေါင်း
၀	ရွာပစ်အိမ်လမ်း	၈၇၆		၁၂၀၀၀၀၀/-	၆၅	၆၅	၁၃၀
၂	ရွာတွင်းရေဖျော်စနစ်	၈၇၆		၆၀၀၀၀၀/-			
၃	အေးပေးစနစ်	၈၇၆		၁၀၀၀၀၀၀/-			
၄	အိမ်အုပ်စု	၈		၈၀၀၀၀၀/-			
၅							

၉။ လူထုစီမံကိန်း၏ လာမည့် (၄) နှစ်အတွက် အကျိုးမပင်သော ဦးစားပေး ပုံဖွဲ့တိုးတက်မှု လုပ်ငန်း အစီအစဉ်များအားဖော်ပြပါ။

အဆင့်	ကျေးရွာအတွက် ဦးစားပေး ပုံဖွဲ့တိုးတက်မှု လုပ်ငန်းစဉ်များ	အဆိုပြုသူ (အမျိုးသားများ/ အမျိုးသမီးများ/အမျိုးသား+အမျိုးသမီး)	အခန်းကဏ္ဍ
၀	အိမ်အုပ်စု	၈	
၂			
၃			
၄			
၅			

ခေါင်းဆောင်၊ ကျေးရွာစီမံကိန်းအထောက်အကူပြုကော်မတီမှအတည်ပြုသည်။

အမည် ဒေါ်အေးအေးအေး လက်မှတ် [Signature] နေ့စွဲ ၇.၁၀.၂၀၁၉
၈၇၆၆၆၆၆၆ ၆၆

၁၅။ ကျေးရွာအခြေခံအချက်အလက်(တတိယနှစ်) ပုံစံ ၈ - ၁ (PC - 1)

ပုံစံ - ၈ - ၁ ကျေးရွာအခြေခံအချက်အလက်များ (Form PC 1)

လမ်းညွှန်ချက်၊ ကျေးရွာတစ်ရွာသို့ ပထမဆုံးမိတ်ဆက်ခရီးသွားရောက်သောအခါ လူထုစည်းရုံးရေးပူးပေါင်းသည် ကျေးရွာ ခေါင်းဆောင်များအားကျေးရွာအချက်အလက်များကိုပေတ္တာရပ်ခံ၍တောင်းခံရသည်။ ဤအချက်အလက်များကိုစီမံကိန်း မိတ်ဆက်အစည်းဝေးမတိုင်မီတောင်းခံရမည်။ စီမံကိန်းမိတ်ဆက်အစည်းဝေးတွင် လူထုစည်းရုံးရေးပူးပေါင်းသည် ဤအချက်အ လက်များအား စစ်ဆေးပြီး မှန်ကန်အောင်ပြုလုပ်ရမည်။ ပြီးနောက်တွင် လူထုစည်းရုံးရေးပူးပေါင်းသတင်းအချက်အလက်ထံသို့ Tablets မှ တဆင့် ဖြည့်သွင်းရမည်။		
ကျေးရွာခေါင်းဆောင် အမည် ဦးခင်မြင့်	ကျေးရွာခေါင်းဆောင်၏ ဖုန်းနံပါတ် ၀၉-၉၅၇၄၃၃၇၅၁	လူထုစည်းရုံးရေးပူးပေါင်းအမည်
ပြည်နယ်/တိုင်းဒေသကြီး ဧရာဝတီ	မြို့နယ် အင်္ဂပူ	ကျေးရွာအုပ်စု မြို့လေးကျွန်း
		ကျေးရွာ ကျီးလှိုင်ကျွန်း

ကား လူဦးရေ

လူမျိုးစု	အိမ်ထောင်စုအရေအတွက်	ကိုးကွယ်သည့်ဘာသာ	အိမ်ထောင်စုအရေအတွက်
လူမျိုးစု (၁) မြန်မာ	၃၈	ဘာသာ(၁) ဗုဒ္ဓ	၃၈
လူမျိုးစု (၂) -----		ဘာသာ(၂) -----	
လူမျိုးစု (၃) -----		ဘာသာ(၃) -----	
လူမျိုးစု(၄) -----		ဘာသာ(၄) -----	
အခြား			
	အရေအတွက်		
မသန်စွမ်းသူများ	၂		
သက်ကြီးရွယ်အိုများ (၆၅ နှစ် နှင့် အထက်)	၁၅		
စစ်ဘေးရှောင်			

	အမျိုးသား(အရေအတွက်)	အမျိုးသမီး(အရေအတွက်)	စုစုပေါင်းအရေအတွက်
လူဦးရေ			
လူမျိုးစု (၁)----- ဗမာ	၆၆	၆၇	၁၃၃
လူမျိုးစု (၂)-----			
လူမျိုးစု (၃)-----			
အခြား			
အိမ်ထောင်ဦးစီး			

(ခ)အခြေခံအဆောက်အအုံ အသုံးအဆောင်များ

စာသင်ကျောင်း	အမှတ် ခြစ်ပါ	ကျန်းမာရေး	အမှတ် ခြစ်ပါ	ဘာသာရေးအဆောက် အအုံများ	အမှတ် ခြစ်ပါ
အထက်တန်းကျောင်း	<input type="checkbox"/>	ဆေးရုံ	<input type="checkbox"/>	ဇေတီ	<input checked="" type="checkbox"/>
အလယ်တန်းကျောင်း	<input type="checkbox"/>	ကျန်းမာရေးဌာန	<input type="checkbox"/>	ဘုန်းကြီးကျောင်း	<input checked="" type="checkbox"/>
မူလတန်းကျောင်း	<input checked="" type="checkbox"/>	ကျန်းမာရေးဌာနခွဲ	<input type="checkbox"/>	ဟိန္ဒူဘုရားကျောင်း	<input type="checkbox"/>
မူကြိုကျောင်း	<input type="checkbox"/>	ဆေးပေးခန်း	<input type="checkbox"/>	ခရစ်ယာန်ကျောင်း	<input type="checkbox"/>
အခြား	<input type="checkbox"/>	အခြား	<input type="checkbox"/>	ဇလီ	<input type="checkbox"/>
				အခြား	<input type="checkbox"/>
မှတ်ချက်		မှတ်ချက်		မှတ်ချက်	

(ဂ) ကျွမ်းကျင်သူများမှတ်တမ်း (ကျေးရွာတွင်နေထိုင်သော သို့မဟုတ် တခြားရွာမှလာရောက်သောကျွမ်းကျင်သူများ)

(၁) စာသင်ကျောင်း			(၂) ကျန်းမာရေး			(၃) လက်မှုပညာရှင်		
	ရွာတွင်နေထိုင်သူ	အခြားရွာမှလာသူ		ရွာတွင်နေထိုင်သူ	အခြားရွာမှလာသူ		ရွာတွင်နေထိုင်သူ	အခြားရွာမှလာသူ
မူလတန်းပြဆရာ/မ	<input type="checkbox"/>	<input type="checkbox"/>	ဆရာပန်	<input type="checkbox"/>	<input type="checkbox"/>	လက်သမား	<input checked="" type="checkbox"/>	<input type="checkbox"/>
အထက်တန်းပြဆရာ/မ	<input type="checkbox"/>	<input type="checkbox"/>	လက်ထောက်ကျန်းမာရေးမှူး	<input type="checkbox"/>	<input type="checkbox"/>	ပန်းရံ	<input checked="" type="checkbox"/>	<input type="checkbox"/>
အလယ်တန်းပြဆရာ/မ	<input type="checkbox"/>	<input type="checkbox"/>	အမျိုးသမီးကျန်းမာရေးဆရာမ	<input type="checkbox"/>	<input type="checkbox"/>	လျှပ်စစ်ကျွမ်းကျင်ပီးသမား	<input type="checkbox"/>	<input type="checkbox"/>
မူကြိုဆရာ/မ	<input type="checkbox"/>	<input type="checkbox"/>	သားစွားဆရာမ	<input type="checkbox"/>	<input type="checkbox"/>	ရေပိုက်သွယ်သူ	<input type="checkbox"/>	<input type="checkbox"/>
အခြား	<input type="checkbox"/>	<input type="checkbox"/>	ပြည်သူ့ကျန်းမာရေးလုပ်သား	<input type="checkbox"/>	<input type="checkbox"/>	စက်ပြင်ဆရာ	<input checked="" type="checkbox"/>	<input type="checkbox"/>
မှတ်ချက်			မှတ်ချက်			မှတ်ချက်		

(ဃ) ကျေးရွာရှိ ရောက်ရှိနိုင်သည့်လမ်းအခြေအနေ / ကျေးရွာတစ်ရွာသည် ၎င်း၏ကျေးရွာအုပ်စုနှင့် ဆက်သွယ်ထားသောလမ်းအခြေအနေ (အောက်ဖက်ကိုရိုင်းပါ)

ကျောက်ကြမ်းလမ်း: ကတ္တရာလမ်း: ကွန်ကရစ်လမ်း: မော်တော်ဆိုင်ကယ်လမ်း:

ကျောက်ခင်းလမ်း: မြေသားလမ်း: လူသွားလမ်း: အခြား _____

(င) ကျေးရွာဖွံ့ဖြိုးမှုစီမံချက်

(၁) လူထုဖော်ပြစီမံကိန်းမစတင်မှ ဤကျေးရွာတွင်ကျေးရွာဖွံ့ဖြိုးမှုစီမံချက်ရှိခဲ့ပါသလား? ပိုင်းပါ

ရှိပါသည်/မရှိပါ/မသိပါ

(၂) ရှိခဲ့ပါလျှင် ဤစီမံချက်ကို မည်သည့် ခုနှစ်တွင်ပြင်ဆင်ခဲ့ပါသနည်း? နှစ် _____ /မသိပါ

(၃) ဤစီမံချက်ကို ဖြန့်နယ်မှုအတည်ပြုခဲ့ပါသလား? ပြုခဲ့ပါသည်/မပြုခဲ့ပါ /မသိပါ

(စ) ဝန်ဆောင်မှုအခင်း

(၁) ဤကျေးရွာ၏ဖော်ပြချက်များအရ အထိမ်းအမှတ်ပေးရန်အတွက် ဖြစ်နိုင်ပါသလား? ဝိုင် ၂၂၆/မသိပါ

(၂) ဤကျေးရွာမှ ဝန်ဆောင်မှုအရ ဖော်ပြချက်များအရ အထိမ်းအမှတ်ပေးရန်အတွက် ဖြစ်နိုင်ပါသလား

ခြောက်သွေ့ရာသီတွင် ကြာရက်: ၀၀:၀၅ မိနစ် ထောက်လှမ်း/မော်တော်ဆိုင်ကယ်/ခြေလျင်/လား/မော်တော်ဆိုင်/

အခြား: -----

မိုးရာသီတွင် ကြာရက်: ၁ မိနစ် ထောက်လှမ်း/မော်တော်ဆိုင်ကယ်/ခြေလျင်/လား/မော်တော်ဆိုင်/

အခြား: -----

(ဆ) ဖတ်ဝန်းကျင်ဆိုင်ရာ သဘာဝဘေးအန္တရာယ်

ဤကျေးရွာတွင် ရေကြီးခြင်းကဲ့သို့ သဘာဝဘေးအန္တရာယ် ကျရောက်စွမ်းခြင်း ရှိပါသလား

မရှိပါ ရှိပါသည် ရှိလျှင် ဖော်ပြပါ -----

(ဇ) ကျေးရွာတွင် ခွဲစိတ်ထားသော အဖွဲ့အစည်းများ

လူထုဖော်ပြချက်များအရ ဤကျေးရွာတွင် ကျေးရွာဖွံ့ဖြိုးရေးအတွက် အစိုးရ(သို့) ရွာသားများကိုယ်တိုင်(သို့) စီမံကိန်းတစ်ခုခုမှ ခွဲစိတ်ထားသည့် အဖွဲ့အစည်းများ ရှိပါသလား

(၁) -----

(၂) -----

(ဈ) အထွေထွေအုပ်ချုပ်ရေး ဦးစီးဌာန (GAD) မှ မှတ်တမ်းတင်ထားခြင်း

ဤကျေးရွာသည် အထွေထွေအုပ်ချုပ်ရေး ဦးစီးဌာန (GAD) မှ မှတ်တမ်းတင်ထားမှု ရှိပါသလား

မရှိပါ ရှိပါသည်

ကျေးရွာခေါင်းဆောင် အမည် ဦးစိုးမြင့် လက်မှတ် [Signature] ၀၉.၁၁.၂၀၂၀

လူထုစည်းရုံးရေးမှူး အမည် ဦးကျော်စိုးသက် လက်မှတ် [Signature] ၀၉.၁၁.၂၀၂၀

၁၆။ စီမံကိန်းစက်ဝန်းအချိန်ဇယား (တတိယနှစ်) ပုံစံ ၈-၂(PC-2)

ပုံစံ - ၈-၂ - စီမံကိန်းစက်ဝန်းအချိန်ဇယား (PC 2)

လက်ညှန်ရွတ်၊ သက်ဆိုင်ရာလူထုစည်းရုံးရေးမှူး/လက်ထောက်နည်းပညာမှူးများမှ စီမံကိန်းစက်ဝန်းအဆင့်တစ်ခုစီပြီးစီးဆုံးရှုံးမှုနှင့် ကျေးရွာအုပ်စုအတွက် ဖွဲ့စည်းပေးရမည်။
စည်းရုံးရေးမှူး/လက်ထောက်နည်းပညာရေးမှူးဝန်ထမ်း အမည် - **ဒေါ်အေးအေး**

စီမံကိန်းအဆင့်အမျိုးအမည်	စီမံကိန်းအဆင့်အမျိုးအမည်		စီမံကိန်းအဆင့်အမျိုးအမည်		စီမံကိန်းအဆင့်အမျိုးအမည်		စီမံကိန်းအဆင့်အမျိုးအမည်		အစီအစဉ်အစဉ်	အစီအစဉ်အစဉ်	အစီအစဉ်အစဉ်	အစီအစဉ်အစဉ်	အစီအစဉ်အစဉ်
	စီမံကိန်းအဆင့်အမျိုးအမည်	စီမံကိန်းအဆင့်အမျိုးအမည်	စီမံကိန်းအဆင့်အမျိုးအမည်	စီမံကိန်းအဆင့်အမျိုးအမည်	စီမံကိန်းအဆင့်အမျိုးအမည်	စီမံကိန်းအဆင့်အမျိုးအမည်	စီမံကိန်းအဆင့်အမျိုးအမည်	စီမံကိန်းအဆင့်အမျိုးအမည်					
၁။ ကျေးရွာစီမံကိန်း ဗိတ်ဆက်အစည်းအဝေး	၂၀၁၁.၂.၁၀	၂၀၁၁.၂.၁၀	၂၀၁၁.၂.၁၀	၂၀၁၁.၂.၁၀	၂၀၁၁.၂.၁၀	၂၀၁၁.၂.၁၀	၂၀၁၁.၂.၁၀	၂၀၁၁.၂.၁၀	၂၀၁၁.၂.၁၀	၂၀၁၁.၂.၁၀	၂၀၁၁.၂.၁၀	၂၀၁၁.၂.၁၀	၂၀၁၁.၂.၁၀
၂။ ကျေးရွာဖွံ့ဖြိုးရေး စီမံချက်ရေးဆွဲခြင်း အစည်းအဝေး	၂၀၁၁.၂.၁၀	၂၀၁၁.၂.၁၀	၂၀၁၁.၂.၁၀	၂၀၁၁.၂.၁၀	၂၀၁၁.၂.၁၀	၂၀၁၁.၂.၁၀	၂၀၁၁.၂.၁၀	၂၀၁၁.၂.၁၀	၂၀၁၁.၂.၁၀	၂၀၁၁.၂.၁၀	၂၀၁၁.၂.၁၀	၂၀၁၁.၂.၁၀	၂၀၁၁.၂.၁၀
၃။ ကျေးရွာအုပ်စု လုပ်ငန်းစဉ်ပြတ်ချက် ချသည့် အစည်းအဝေး	၂၀၁၁.၂.၁၀	၂၀၁၁.၂.၁၀	၂၀၁၁.၂.၁၀	၂၀၁၁.၂.၁၀	၂၀၁၁.၂.၁၀	၂၀၁၁.၂.၁၀	၂၀၁၁.၂.၁၀	၂၀၁၁.၂.၁၀	၂၀၁၁.၂.၁၀	၂၀၁၁.၂.၁၀	၂၀၁၁.၂.၁၀	၂၀၁၁.၂.၁၀	၂၀၁၁.၂.၁၀
၄။ မြို့နယ်အဆင့်စီမံကိန်းရေးဆွဲရေးနှင့် အကောင်အထည်ဖော်ရေးကော်မတီ၏ စီမံကိန်း သုံးသပ်မှုအစည်းအဝေး	၂၀၁၁.၂.၁၀	၂၀၁၁.၂.၁၀	၂၀၁၁.၂.၁၀	၂၀၁၁.၂.၁၀	၂၀၁၁.၂.၁၀	၂၀၁၁.၂.၁၀	၂၀၁၁.၂.၁၀	၂၀၁၁.၂.၁၀	၂၀၁၁.၂.၁၀	၂၀၁၁.၂.၁၀	၂၀၁၁.၂.၁၀	၂၀၁၁.၂.၁၀	၂၀၁၁.၂.၁၀

၁၇။ ကျေးရွာဖွံ့ဖြိုးရေးဦးစားပေးအစီအစဉ်(တတိယနှစ်) ပုံစံ ၈-၃ (PC-3)

ပုံစံ - ၈-၃ ကျေးရွာဖွံ့ဖြိုးရေး ဦးစားပေးအစီအစဉ် (Form PC 3)

လမ်းညွှန်ချက်၊ အဆင့်(၃)ကျေးရွာမှိုင်းချက်အစည်းအဝေးပြီးဆုံးသောအခါ ကျေးရွာစီမံကိန်း အထောက်အကူပြု ကော်မတီ သည် လူထုစည်းရုံးရေးမှူးအကူအညီဖြင့် ဤပုံစံကိုပြည့်စုံအောင် ဖြည့်သွင်းရမည်။			
လူထုစည်းရုံးရေးမှူး/ဝန်ထမ်း အမည် ဦးကျော်မြတ်			
နေ့စွဲ ၂၀၂၁.၁၁.၃၀	ဝက်ဝန်းအား အမှတ်ခြစ်ပါ (✓) <input checked="" type="checkbox"/> ဝက်ဝန်း(၁) <input type="checkbox"/> ဝက်ဝန်း(၂) <input type="checkbox"/> ဝက်ဝန်း(၃) <input type="checkbox"/> ဝက်ဝန်း(၄) <input type="checkbox"/>		
ပြည်နယ်/တိုင်း ဧရာဝတီ	မြို့နယ် မင်္ဂလာဒုံ	ကျေးရွာအုပ်စု မြောက်ကျေး	ကျေးရွာ ကျောက်ကျေး

က။ အခက်အခဲအတားအဆီးများအားဆွေးနွေးခြင်း - ယခုလက်ရှိအခြေအနေတွင်ကျေးရွာဖွံ့ဖြိုးတိုးတက်ရေးအတွက် အဓိကအခက်အခဲအတားအဆီးများသည် ဖည်သည်များဖြစ်ပါသည်။ (အမျိုးသား/သမီး အနည်းဆုံးအခက်အခဲ ၅ ခုစီဖော်ပြပါ)

အုပ်စုစွဲဆွေးနွေးမှုများမှ တင်ပြသောအခက်အခဲအတားအဆီးများ	
လျှပ်စစ်မီး မရှိဘဲ ကြွေ ကြွေ နေထိုင်ရခြင်း၊ ကျွမ်းကျင်သော အလုပ်သမားများ မရှိခြင်း	<input type="checkbox"/> ကျား <input type="checkbox"/> မိန်းမ ကျား+ မ
ရွာတွင်း စမ်းမကောင်း၊ သမုတ်စား၊ လာရက် ခက်ခဲ ဖြစ်ပါသည်။	<input type="checkbox"/> ကျား <input type="checkbox"/> မိန်းမ ကျား+ မ
ဆေး၊ ဆေး၊ ဆေး မရှိ၊ သမုတ်စား၊ မာရေ၊ ကျွမ်းကျင်သော အလုပ်သမား မရှိပါ။	<input type="checkbox"/> ကျား <input type="checkbox"/> မိန်းမ ကျား+ မ
မကြေညာတိုင်ခင်မီ အခြေအနေအထားအရ အလုပ်သမားများ မရှိပါ။	<input type="checkbox"/> ကျား <input type="checkbox"/> မိန်းမ ကျား+ မ
လက်ရှိအခက်အခဲအတားအဆီးများအား အခြေအနေအထားအရ အလုပ်သမားများ မရှိပါ။	<input type="checkbox"/> ကျား <input type="checkbox"/> မိန်းမ ကျား+ မ

ခ။ မှိုင်းမှိုင်းခြင်း- နောင်လာမည့် (၅) နှစ် အတွင်း ကျေးရွာဖွံ့ဖြိုးရေး မှိုင်းမှိုင်းလျာထားချက်များအား တင်ပြပါ။

အုပ်စုစွဲဆွေးနွေးမှုများမှ တင်ပြသောမှိုင်းမှိုင်းလျာထားချက်များ	
လျှပ်စစ်မီး၊ လမ်းပန်းဆွဲယူခြင်း၊ အလုပ်သမား၊ ကျွမ်းကျင်သော အလုပ်သမား မရှိပါ။	<input type="checkbox"/> ကျား <input type="checkbox"/> မိန်းမ ကျား+ မ
ရွာတွင်း စမ်းမကောင်း၊ သမုတ်စား၊ လာရက် ခက်ခဲ ဖြစ်ပါသည်။	<input type="checkbox"/> ကျား <input type="checkbox"/> မိန်းမ ကျား+ မ
ဆေး၊ ဆေး၊ ဆေး မရှိ၊ သမုတ်စား၊ မာရေ၊ ကျွမ်းကျင်သော အလုပ်သမား မရှိပါ။	<input type="checkbox"/> ကျား <input type="checkbox"/> မိန်းမ ကျား+ မ
မကြေညာတိုင်ခင်မီ အခြေအနေအထားအရ အလုပ်သမားများ မရှိပါ။	<input type="checkbox"/> ကျား <input type="checkbox"/> မိန်းမ ကျား+ မ
လက်ရှိအခက်အခဲအတားအဆီးများအား အခြေအနေအထားအရ အလုပ်သမားများ မရှိပါ။	<input type="checkbox"/> ကျား <input type="checkbox"/> မိန်းမ ကျား+ မ

၁၈။ ကျေးရွာပထမအကြိမ် အစည်းအဝေးမှတ်တမ်း

ကျေးရွာအစည်းအဝေးအကြီး အင်အားကြီးမားပြီး မီးဖောင်ကုန်အုပ်စုကုန်လုပ်ငန်း ကျေးရွာ
လူထုဗဟိုပြုဖွဲ့စည်းနိုင်ရန် တတ်ယဉ်စွာ ဆောင်ရွက်ပေးရန် ကျေးရွာအစည်းအဝေးမှတ်တမ်း

နေ့စွဲ " ၁၉. ၁၂. ၂၀၂၀
အချိန် " ဇန့်ယသီ (၁၁)နာရီ
နေရာ " ရန်ကင်းမြို့နယ်၊ ဝေပဒေသာမြို့နယ်

တက်ရောက်လာသူ အမျိုးသား (၁၉)ဦး၊ အမျိုးသမီး (၁၆)ဦး
အစီအစဉ်

- ၁။ ကြိုတင်ပြင်ဆင်ခြင်း
- ၂။ ကျေးရွာအစည်းအဝေးအဖွဲ့ဝင်များနှင့် အဖွဲ့ဝင်များ အဖွဲ့အစည်း ဖွဲ့စည်းခြင်း
- ၃။ လူထုဗဟိုပြုဖွဲ့စည်းနိုင်ရန် အခြေခံသဘောတရားများ ဖြစ်ထောင်ခြင်း
- ၄။ တာဝန်ဝတ္တရားများ ဖြစ်ထောင်ခြင်း
- ၅။ ကော်မတီဝင်များ ဖြစ်ထောင်ခြင်း

ကြိုတင်ပြင်ဆင်ခြင်း

ကျေးရွာအစည်းအဝေးအဖွဲ့ဝင်များနှင့် ကျေးရွာအစည်းအဝေးအဖွဲ့ဝင်များ ဦးစားပေးစီမံ
နိုင်ရန် လုပ်ငန်းစဉ်များ ရာထူးဝေးရာနှင့် ကော်မတီဝင်များ ဖြစ်ထောင်ခြင်း၊
ကျေးရွာအစည်းအဝေးအဖွဲ့ဝင်များ ဖြစ်ထောင်ခြင်း၊ လုပ်ငန်းစဉ်များ ဖြစ်ထောင်ခြင်း၊
ကျေးရွာအစည်းအဝေးအဖွဲ့ဝင်များ ဖြစ်ထောင်ခြင်း၊ လုပ်ငန်းစဉ်များ ဖြစ်ထောင်ခြင်း၊
ကျေးရွာအစည်းအဝေးအဖွဲ့ဝင်များ ဖြစ်ထောင်ခြင်း၊ လုပ်ငန်းစဉ်များ ဖြစ်ထောင်ခြင်း။

အစီအစဉ် (၂) ရာ

ပထမအကြိမ် အစည်းအဝေး ကျင်းပသည့်နေ့တွင် တက်
ရောက်လာသူများကို ကျန်းမာရေးညွှန်ကြားချက်နှင့် ကညီ (၆) ပေခွာရွာကုန်များတပ်
နေရာ ယူဆောင်ပြီး ကျေးရွာအစည်းအဝေးအဖွဲ့ဝင်များ ဖွဲ့စည်းခြင်း၊
ယခုနှစ်တွင် စီမံကိန်း၊ ကော်မတီဝင်များနှင့် ကော်မတီဝင်များနှင့် ကျေးရွာလူထုပူးပေါင်း
၍ ဆောင်ရွက်ရန် ကော်မတီဝင်များအား ဖြစ်ထောင်ခြင်း၊ လုပ်ငန်းစဉ်များ အခြေခံသဘောတရား
အစီအစဉ် (၃) ရာ

လူထုဗဟိုပြုဖွဲ့စည်းရန် ဦးစားပေးပြီး ကျေးရွာအစည်းအဝေးအဖွဲ့ဝင်များ စီမံကိန်း၊
အခြေခံသဘောတရား နှင့် စိတ်ဆက် (၁၅) နှစ်၊ စက်ဝန်းတို့အား ဖြစ်ထောင်ခြင်း၊
စီမံကိန်း၊ လုပ်ငန်းစဉ်များ ဖြစ်ထောင်ခြင်း၊ လုပ်ငန်းစဉ်များ ဖြစ်ထောင်ခြင်း၊
ဆောင်ရွက်နိုင်ရန် လုပ်ငန်းစဉ်များ အဓိကထား ဖြစ်ထောင်ခြင်း၊ လုပ်ငန်းစဉ်များ ဖြစ်ထောင်ခြင်း။

ကိုယ် (၁၉) ကပ်ရောဂါကာလ ဒီးဖွားဖျေး စက်ဝဲပွဲများကြောင့် ထိုက်ဆိုင်သော ထိခွပ်
ရရှိမိရန် ၊ အလုံးစုံကန်ထရိုက် ပေးခြင်း၊ လုပ်ငန်းများကို အစာတင်ပို့ဆုံး ဖြောင့်ကျင့်
ရန် ကော်မတီများအား ဂြင်းလင်းစွဲပါသည်။

အစီအစဉ် (၄) အရ

လူထုစည်းရုံးရေးမှူး ဦးစိုးဦးနှင့် ကော်မတီဝင်များ၊ လျာထားဖွဲ့စည်းပေးရန် ကော်
မတီအဖွဲ့ တာဝန်၊ တွဲကားများကို ဂြင်းလင်းစွဲပါသည်။

အစီအစဉ် (၅) အရ

ကျေးရွာ ကော်မတီအဖွဲ့ ဖွဲ့စည်းပုံများ၊ ဂြင်းလင်းပြီး အထိယာဉ်တွင် ဖွဲ့စည်းပုံ၊
သော ကော်မတီဝင်များအား ဆက်လက်တာဝန်ယူပေးပါရန် လိုအပ်သော ကော်
မတီဝင်များရှိပါက ဖြည့်စွက်ရာထား၊ အတည်ပြုပေးရန် ရယ်စီဂျပ်များနှင့်
ရာအိမ်ပွား အား ဂြင်းလင်းပြောကြားပြီး တက်ရောက်လာသူများမှ လိုအပ်သော
ကော်မတီဝင်များကို ဖြည့်စွက်လျာထားကြပါသည်။

လျာထားသူအရင်းနှင့် စီမံကိန်းလုပ်ငန်းများ မဲပေးရွေးချယ်ရန်အတွက်
ကျေးရွာလူထုထိရှိမိရန် ကြော်ငြာဆင်ပျော်တွင် ကပ်ပြီး အသံဥပမာဖြင့် ကြော်ငြာ
ဆောင်ပါသည်။ ကျေးရွာ ရာအိမ်ပွား နှင့် ရယ်စီဂျပ်ထဲတွင် လျာထားသော ကော်မတီ
ဝင်အား ကန့်ကွက်ပုံ လျှောက်ထုတ်ပါက ကျေးရွာ လူထုအနေဖြင့် ကန့်ကွက်ပုံလျှောက်
အများစု သဘောအရရှိပါက ၊ သဘောတူသူအား ဖြန်လည်ဖြည့်စွက်ပိုင်ကြောင်း
အသံဥပမာဖြင့် ကြော်ငြာဆောင်ပါသည်။

ပွတ်တမ်းရေအူ

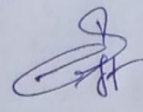

ဦးကျော်မိုးအောင်
လူထုစည်းရုံးရေးမှူး

အတည်ပြုသူ



စိုးမြင့်မြင့်ကြည်
ဒါရိုက်တာ

၁၉။ ကျေးရွာဒုတိယအကြိမ် အစည်းအဝေးမှတ်တမ်း

ရောထီတိုင်းဒေသကြီး၊ အင်္ဂပူမြို့နယ် မီးဖောင်ကုန်းအုပ်စုကျေးရွာ၊ ကျေးရွာ
 လူထုဗဟိုပြုဖွဲ့စည်းမှု၊ တတိယနှစ်စက်စု၊ ဒုတိယအကြိမ်အစည်းအဝေးမှတ်တမ်း

ပြုလုပ်သည့် ဇန်နဝါရီလ ၂၀၊ ၂၀၁၂ ခုနှစ်
 အချိန် ၈ နာရီ
 နေရာ မြို့မအထက

တက်ရောက်လာသူဦးရေ ကျား (၁၉) ဦး၊ မ (၁၆) ဦး
 အစည်းအဝေးဖွဲ့စည်း အစီအစဉ် (၆) ခု ပြုလုပ်ပြီး ကျင်းပခဲ့ပါသည်။

အစီအစဉ် (၁) အကျဉ်းကျေးရွာ ကျေးရွာအုပ်စုမှ ယနေ့အတည် ပြုမည့်ကော်
 မတီဝင်များအား ကျေးဇူးတင်ကြေညာခြင်းနှင့် တတိယနှစ်စက်စုအားတက်ညီ
 လက်ညီ မှူးမပါင်း၆ ဘက် ခွဲလဲပေးကြပါရန် မိမိကနေ့စဉ်လည်း ပံ့ပိုးမည်ဟုလည်း
 ငြင်းလင်း ဖြောင့်တမ်းစွာပြောဆိုပါသည်။

ကမီကစဉ် (၂) ကျေးရွာ လူထုစည်းရုံးရေးဗဟို ဦးကျော်စိုးသက်ဝန်တာဝန်ထမ်းဆောင်
 စဉ် ကော်မတီဝင်များအား တာဝန်ဝတ္တရားနှင့် ဆောင်ရွက် ပြောဆိုရန်များကို ငြင်းလင်း
 ဖြေဆို ကြိုတင်ပြောဆို အချက်အလက်များ ဖြည့်ဆည်းပေးပြီး လက်မှတ်ရေးထိုးကြပါသည်။

အစီအစဉ် (၃) ကျေးရွာ လက်ထောက်နည်းပညာများ ခေါ်ဝေါ်ချုပ်ကိုင်မှု စီမံကိန်း၊
 ကျွမ်းကျင်ရေးအဖွဲ့အစည်း စီမံကိန်း၊ နည်းပညာ၊ ချစ်မြတ်နိုးမှု စီမံကိန်း၊ မျက်စိစစ်ဆေးမှု
 တစ်မျိုး၊ ချစ်စိတ်၊ ကျွမ်းကျင်ရေးအဖွဲ့အစည်း၊ နည်းပညာ၊ ချစ်မြတ်နိုးမှု စီမံကိန်း၊ မျက်စိစစ်ဆေးမှု
 စံနှုန်းများ၊ အဖွဲ့ဝင်ပေးစနစ်ဖြင့် ဦးစားပေးရွေးချယ် သတ်မှတ်ပုံအား ငြင်းလင်းစွာပြောဆိုပါသည်။

အစီအစဉ် (၄) ကျေးရွာ ကော်မတီဝင်များမှ ဦးစားပေးလုပ်ငန်းများကို ဖွဲ့စည်း
 မဲထည့်ပြီး စည်းရုံးရေးဗဟိုများနှင့် ကော်မတီများမှ အဖွဲ့ (၄) ဖွဲ့စည်း
 အိမ်တိုင်ရာရောက် အစက်အစစ်၊ မြေပြင်မှုများနှင့် ဦးစားပေးလုပ်ငန်းများကို
 (၁-၃) ပုံစံဖြင့် မဲပေးခြင်းများ အတည်အကျစွာ ပြုလုပ်ပါသည်။

အစီအစဉ် (၅) ကျေးရွာ ကော်မတီဝင်များမှ ကော်မတီဝင်များအား စာရင်း
 သွင်း၊ ငြင်း၊ ဦးစားပေးအထောက်အပံ့အကူများဖြင့် များစွာဖြင့် ဦးစားပေးအစီအစဉ်
 ဆုံးဖြတ်ပေးပါသည်။

၂၀။ ကဏ္ဍအလိုက် ဦးစားပေးဖွံ့ဖြိုးရေးလုပ်ငန်းစဉ်များ

ကဏ္ဍအလိုက် ဦးစားပေးလုပ်ငန်းချုပ်ပေးသော: **ဒီပေါင်ကျေးရွာ** **ကျေးလက်ကျေးရွာ**

ကဏ္ဍ	ဦးစားပေးအထင့်	လုပ်ငန်းအမျိုးအစား	အဆိုပြုသူ(အမှန်ပြင်ရန်)			ခုနှစ်	ထောက်ပံ့မည့်အဖွဲ့အစည်း(သို့) ညွှန်	မှတ်ချက်
			ကျား	မ	ကျား+မ			
အခြေခံအဆောက်အအုံကဏ္ဍ (လမ်း/အတား/ရေရရှိရေး/ဇီဝလင် :စေး)	၀	အကွင်း ကျေးရွာ			✓	၂၀၁၈/၂၀၂၀	၀၀၀	အကွင်း
	၂	ကျွန်းပေါ်			✓	၂၀၁၈/၂၀၂၀	၀၀၀	၂၀၁၈
	၃	အလယ်ပိုင်း			✓	၂၀၁၈		၂၀၁၈
	၄	အရှေ့ပိုင်း			✓	၂၀၁၈		၂၀၁၈
	၅							
လူမှုဝိယာကဏ္ဍ (ပညာရေး/ ကျန်းမာရေး နှင့် ဆိုင်ရာအဆောက်အအုံများနှင့် အခြားလိုအပ်ချက်များ)	၀	အကွင်းကျေးရွာ			✓	၂၀၁၈/၂၀၂၀		၂၀၁၈
	၂	အလယ်ပိုင်း			✓	၂၀၁၈/၂၀၂၀		၂၀၁၈
	၃	အရှေ့ပိုင်း		✓		၂၀၁၉		၂၀၁၈
	၄							
	၅							
သက်မွေးဝမ်းကျောင်းကဏ္ဍ (ပညာရေး/ အဖွဲ့အစည်း နှင့် ဆိုင် သော အဆောက်အအုံများ နှင့် အခြားလိုအပ်ချက်များ)	၀	အလယ်ပိုင်း		✓		၂၀၁၉/၂၀၂၀		၂၀၁၈
	၂	အလယ်ပိုင်း		✓		၂၀၁၉/၂၀၂၀		၂၀၁၈
	၃	အရှေ့ပိုင်း		✓		၂၀၂၀		၂၀၁၈
	၄							
	၅							
သဘာဝအားအင်ရင်းမြစ် လေ့ရှိရေး ကဏ္ဍ	၀							
	၂							
	၃							
	၄							
	၅							
အခြားကဏ္ဍ (အားလုံးလုံးလုံးလုံးလုံး နိုင်ငံခြားနှင့် အကောင်အထည် ဝတ်ဆောင်ရန်ပေးနိုင်ခြင်းမရှိ သောလုပ်ငန်းများ)	၀							
	၂							
	၃							
	၄							
	၅							