

ပြည်ထောင်စုမြန်မာနိုင်ငံတော်အစိုးရ
စိုက်ပျိုးရေး၊ မွေးမြူရေးနှင့် ဆည်မြောင်းဝန်ကြီးဌာန
ကျေးလက်ဒေသဖွံ့ဖြိုးတိုးတက်ရေးဦးစီးဌာန
သဲကုန်းမြို့နယ်

လူထုဗဟိုပြုစီမံကိန်း



ကျေးရွာဖွံ့ဖြိုးရေးအစီအစဉ်

Village Development Plan (VDP)

ပိတ်ချင်းကုန်းအုပ်စု၊ ကန့်လန့်ကုန်းကျေးရွာ
တတိယနှစ်စက်ဝန်း၊ (သတ္တမနှစ်)

ပဲခူးတိုင်းဒေသကြီး

၂၀၂၀ခုနှစ်

မာတိကာအညွှန်း

စဉ်။	အကြောင်းအရာ	စာမျက်နှာ
၁။	ကျေးရွာအကြောင်းဖော်ပြချက်နှင့် ကျေးရွာအခြေခံအချက်အလက်	၃ - ၅
	၁.၁။ မြို့နယ်ပြမြေပုံ	
	၁.၂။ ကျေးရွာအုပ်စုမြေပုံ	
	၁.၃။ အုပ်စုတွင်ပါဝင်သောကျေးရွာစာရင်းများ	
	၁.၄။ ကျေးရွာသမိုင်းကြောင်းရာဇဝင်	
၂။	PSA/PRA လုပ်ငန်းစဉ်အနှစ်ချုပ်	၆ - ၁၂
	၂.၁။ လူမှုရေးအရင်းမြစ်ပြမြေပုံ ဆွေးနွေးချက်နှင့် ဆန်းစစ်ချက်	
	၂.၂။ ဥစ္စာဓန ကြွယ်ဝမှုအဆင့်သတ်မှတ်ခြင်း ဆွေးနွေးချက်နှင့် ဆန်းစစ်ချက်	
	၂.၃။ ကျား၊မ အရင်းအမြစ် အသုံးပြုမှု၊ ထိန်းချုပ်မှု ဆွေးနွေးချက်နှင့် ဆန်းစစ်ချက်	
	၂.၄။ ရာသီခွင်ပြ ပြက္ခဒိန် ဆွေးနွေးချက်နှင့် ဆန်းစစ်ချက်	
	၂.၅။ ကျား၊မ ပင်ကူအိမ်သုံးသပ်ခြင်း ဆွေးနွေးချက်နှင့် ဆန်းစစ်ချက်	
	၂.၆။ အဖွဲ့အစည်းအချိတ်ဆက်ပြ ဗင်းပုံစံသုံးသပ်ခြင်း၊ ဆွေးနွေးချက်နှင့် ဆန်းစစ်ချက်	
၃။	ဖောင်ပုံစံများ	၁၃ - ၃၄
	၃.၁။ ပုံစံ ၁-၁။ ကျေးရွာအခြေခံအချက်အလက်များ (ပထမနှစ်စက်ဝန်း)	
	၃.၂။ ပုံစံ ၁-၂။ စီမံကိန်းစက်ဝန်းအချိန်ဇယား(ပထမနှစ်စက်ဝန်း)	
	၃.၃။ ပုံစံ ၁-၃။ ကျေးရွာဖွံ့ဖြိုးရေးဦးစားပေးအစီအစဉ်(ပထမနှစ်စက်ဝန်း)	
	၃.၄။ ပုံစံ ၁-၁။ ကျေးရွာအခြေခံအချက်အလက်များ(ဒုတိယနှစ်စက်ဝန်း)	
	၃.၅။ ပုံစံ ၁-၂။ စီမံကိန်းစက်ဝန်းအချိန်ဇယား(ဒုတိယနှစ်စက်ဝန်း)	
	၃.၆။ ပုံစံ ၁-၃။ ကျေးရွာဖွံ့ဖြိုးရေးဦးစားပေးအစီအစဉ်(ဒုတိယနှစ်စက်ဝန်း)	
	၃.၇။ ပုံစံ ၁-၁။ ကျေးရွာအခြေခံအချက်အလက်များ(တတိယနှစ်စက်ဝန်း)	
	၃.၈။ ပုံစံ ၁-၂။ စီမံကိန်းစက်ဝန်းအချိန်ဇယား(တတိယနှစ်စက်ဝန်း)	
	၃.၉။ ပုံစံ ၁-၃။ ကျေးရွာဖွံ့ဖြိုးရေးဦးစားပေးအစီအစဉ်(တတိယနှစ်စက်ဝန်း)	
၄။	ကျေးရွာစီမံကိန်းအထောက်အကူပြုကော်မတီဝင်များစာရင်း	၃၅
၅။	ကျေးရွာအစည်းအဝေးမှတ်တမ်းများ	၃၆ - ၃၇
၆။	ကဏ္ဍအလိုက်ဦးစားပေးဖွံ့ဖြိုးရေးလုပ်ငန်းစဉ်များ	၃၈

၁။ ကျေးရွာအကြောင်းဖော်ပြချက်နှင့် ကျေးရွာအခြေခံအချက်အလက်

၁.၁။ သဲကုန်းမြို့နယ်ပြမြေပုံ

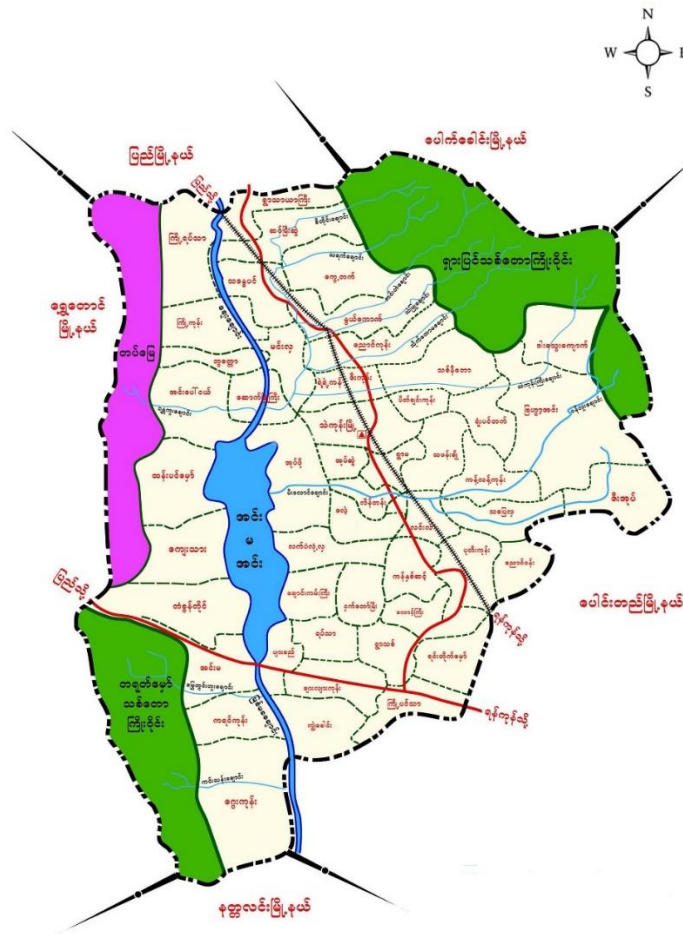

- တည်နေရာ - မြောက်လတ္တီတွဒ် - ၁၈ ၃၈' နှင့် အရှေ့လောင်ဂျီတွဒ် - ၉၅ ၂၃'
- နယ်နိမိတ်
 - အရှေ့ဘက် - ပေါင်းတည်မြို့နယ်နှင့်ပေါက်ခေါင်းမြို့နယ်
 - အနောက်ဘက် - ရွှေတောင်မြို့နယ်
 - တောင်ဘက် - နတ္တလင်းမြို့နယ်နှင့်ပေါင်းတည်မြို့နယ်
 - မြောက်ဘက် - ပေါက်ခေါင်းမြို့နယ်နှင့် ပြည်မြို့နယ်
- မြို့အကျယ်အဝန်း - ၂၉၉.၀၇ စတုရန်းမိုင် (၁၉၁၉၁၇ ဧက)
- ကျေးရွာအုပ်စု - (၄၉)အုပ်စု
- ကျေးရွာပေါင်း - (၃၀၈) ရွာ
- အိမ်ခြေ - ၂၆၅၅
- အိမ်ထောင်စု - ၂၇၇၄၆
- လူဦးရေ - ၉၈၄၆၄

၁.၂။ ကျေးရွာအုပ်စုမြေပုံ

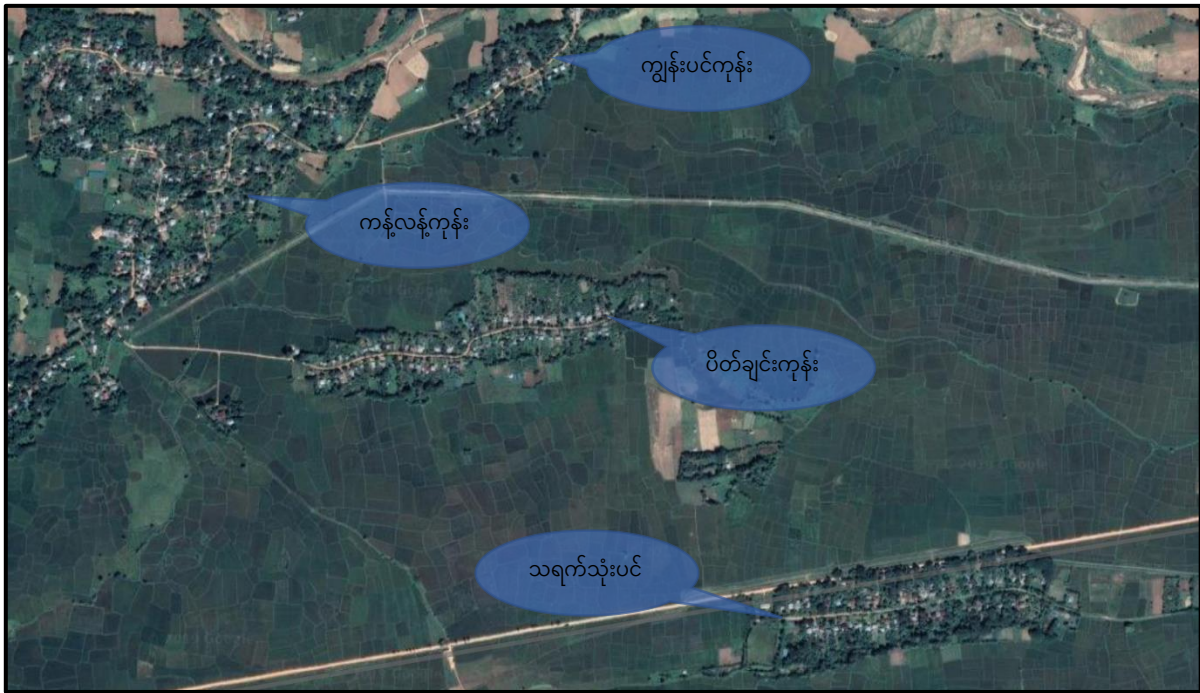

- | | |
|--|---|
| (က) အိမ်ခြေ | - ၃၉ |
| (ခ) အိမ်ထောင်စု | - ၄၄ |
| (ဂ) လူဦးရေ | - ၁၆၉ (ကျား ၇၉ + မ ၉၀) |
| (ဃ) တိုင်းရင်းသားလူဦးရေ | - ဗမာ ၄၄ |
| (င) ထိလွယ်ခိုက်လွယ်အုပ်စုလူဦးရေ | - မရှိ |
| (စ) ကျေးရွာအတွင်းရရှိနိုင်သောဝန်ဆောင်မှုများ | - စေတီ၊ ဓမ္မာရုံ၊ မူလတန်းကျောင်း၊ မူလဝန်ကျောင်း |
| (ဆ) အဓိကစီးပွားရေးလုပ်ငန်း | - လယ်ယာလုပ်ငန်း |

၁.၃။ အုပ်စုတွင်ပါဝင်သော ကျေးရွာစာရင်းများ

စဉ်	ကျေးရွာအမည်	အိမ်ထောင်စု	လူဦးရေ		
			ကျား	မ	စုစုပေါင်း
၁	ပိတ်ချင်းကုန်း	၉၄	၁၄၅	၁၆၇	၃၁၂
၂	ကန့်လန့်ကုန်း	၃၉	၈၀	၉၀	၁၇၀
၃	ကျွန်းပင်ကုန်း	၂၅	၃၁	၃၈	၆၉
၄	သရက်သုံးပင်	၉၃	၁၅၇	၁၆၁	၃၁၈

၁.၄။ ကျေးရွာသမိုင်းကြောင်းရာဇဝင်

ခေတ်ကာလအားဖြင့်ပျူခေတ်တွင်ပျူဘာသာစကားဖြင့် ကလန်ဟုခေါ်သောစစ်သားတွေနေခဲ့သောကြောင့် ကလန်ကုန်းဟုအမည်တွင်ပြီး ခေတ်ကာလရွေ့လျားသဖြင့် ကန့်လန့်ကုန်းဟုအမည်တွင်ခဲ့သည်။

ရွာထိပ်ရှိဘုရားမှာ ဒုတိယကမ္ဘာစစ်ကာလတွင် အန္တရာယ်ကင်းကပ်ကျော်စေရန် ကိုးထောင်ပြည့်စေတီ တည်ထားကိုးကွယ်ခဲ့ပါသည်။ စေတီတည်နေစဉ်ကာလအတွင်း မုန့်ဆီကြော် ကိုးချပ်စားပြီးတည်ခဲ့ပါသည်။ “ဘုရားငယ်ငယ်၊ ကိုးထောင်ပြည့်တည်၊ ငယ်ငယ်ကယ်အမယ့်ဘုရား” ဟုလင်္ကာလေးရှိခဲ့ပါသည်။

၂။ PSA/PRA လုပ်ငန်းစဉ်အနှစ်ချုပ်

စဉ်	အကြောင်းအရာ	ဦးတည်အုပ်စု	ရက်စွဲ	ပါဝင်ဆွေးနွေးသူ			အဓိက ဆွေးနွေးချက်များ
				ကျား	မ	ပေါင်း	
၁	လူမှုရေး အရင်းအမြစ်ပြုမြေပုံ	၁။ ရပ်မိရပ်ဖ ၂။ ကော်မတီဝင် ၃။ ကျေးရွာလူထု	၈-၁၀-၂၀၁၉	၈	၅	၁၃	ကျေးရွာအတွင်း လူမှုရေးနှင့် သဘာဝသယံဇာတများ အကြောင်း ဖော်ထုတ်ဆွေးနွေးခြင်း
၂	ဥစ္စာနေကြွယ်ဝမှု ဦးစားပေးအဆင့် သတ်မှတ်ခြင်း	၁။ ချမ်းသာ ၂။ အလယ်အလတ် ၃။ နွမ်းပါး	၈-၁၀-၂၀၁၉	၁၀	၅	၁၅	ကျေးရွာအတွင်း ဥစ္စာနေပိုင်ဆိုင်မှု အဆင့် ဖော်ထုတ်ဆွေးနွေးခြင်း
၃	အရင်းအမြစ်အသုံးချမှု ဖော်ထုတ်ခြင်းဇယား	၁။ အမျိုးသား၊ အမျိုးသမီးများ	၈-၁၀-၂၀၁၉	၇	၅	၁၂	အမျိုးသား၊ အမျိုးသမီးများမှ ကျေးရွာအတွင်း အရင်းအမြစ်များ ထိန်းချုပ်မှုနှင့် သုံးစွဲမှုအခြေအနေ
၄	ရာသီခွင်ပြ ပြက္ခဒိန်	၁။ ရပ်မိရပ်ဖ ၂။ ကော်မတီဝင် ၃။ ကျေးရွာလူထု	၈-၁၀-၂၀၁၉	၆	၆	၁၂	၁၂လ ရာသီအတွင်း ကျေးရွာလူမှုရေး၊ စီးပွားရေး၊ မိုးလေဝသ စသည်အကြောင်းများ ဆွေးနွေးခြင်း
၅	ကျား/မ ရေးရာကဏ္ဍ	၁။ အမျိုးသား၊ အမျိုးသမီးများ	၈-၁၀-၂၀၁၉	၆	၆	၁၂	အမျိုးသား၊ အမျိုးသမီးများ စွမ်းဆောင်နိုင်မှု အခန်းကဏ္ဍများ အကြောင်းဆွေးနွေးခြင်း
၆	အဖွဲ့အစည်း ချိတ်ဆက်မှုမြေပုံ	၁။ ကျေးရွာ အုပ်ချုပ်ရေးအဖွဲ့ ၂။ ဖွံ့ဖြိုးရေး လုပ်ဆောင်နေ သည့်အဖွဲ့	၈-၁၀-၂၀၁၉	၅	၁၀	၁၅	ကျေးရွာအတွင်းနှင့် ကျေးရွာပြင်ပရှိ အဖွဲ့အစည်းများနှင့် ကျေးရွာလူထုချိတ်ဆက်နိုင် မှုကို ဆွေးနွေးဖော်ထုတ် ခြင်း

၂.၁။ လူမှုရေးအရင်းမြစ်ပြမြေပုံ

ကျေးရွာလူထုအား မြေပုံရေးဆွဲစေပြီး ထိုမြေပုံအားအသုံးပြု၍ အဓိကအခက်အခဲများကို ဆွေးနွေးပြီး၊ ကျေးရွာလူထုအား ၎င်းတို့၏ ပြဿနာများ၊ အရင်းအမြစ်များနှင့် အခြေခံအဆောက်အအုံများအား စိစစ်ဖော်ထုတ်ရန်။

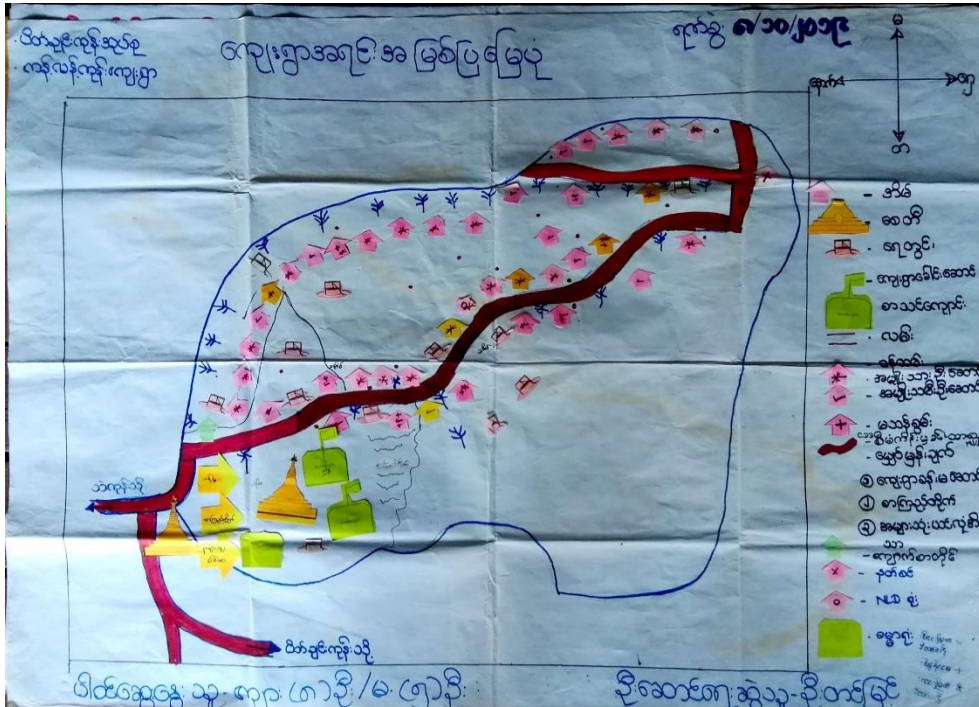

ဆွေးနွေးချက်နှင့် ဆန်းစစ်ချက်

- အိမ်ထောင်စုအားလုံးသည် ဗုဒ္ဓ ဘာသာဝင်များဖြစ်ကြသည်။ အလုပ်အကိုင်ရှားပါးခြင်းကြောင့် အခြားဒေသသို့ သွားရောက် လုပ်ကိုင်သူများလဲ ရှိကြပါသည်။
- ကျေးရွာတွင် ရေဖူလုံမှုရှိပြီး စိုက်ပျိုးမြေ နည်းပါးသည်။ အလုပ်အကိုင်အခွင့်အလမ်းပွင့်လမ်းလာပါက ဝင်ငွေတိုးပွားလာပြီး ဆင်းရဲမှုနှုန်း လျော့ချနိုင်မည်။
- အမျိုးသားဦးဆောင်သော အိမ်ထောင်စု(၂၆)အိမ်၊ အမျိုးသမီးဦးဆောင်သော အိမ်ခြေ(၁၅)အိမ် ရှိပါသည်။ မသန်စွမ်းဦးရေ(၈)ယောက်ဖြစ်ပါသည်။
- ကျေးရွာမီးလင်းမှ ပညာရေး၊ စီးပွားရေး၊ မွေးမြူရေး၊ ရေပေးဝေရေး စသည့်ကဏ္ဍများတွင် အချိန်ကြန့်ကြာမှုကို တားစီးနိုင်ပြီး အစဉ်ပြေချောမွေ့ လာမည်ဖြစ်သည်။
- ကန့်လန့်ကုန်းကျေးရွာ ဖွံ့ဖြိုးတိုးတက်ဖို့အတွက် ထောက်ပံ့ငွေအပြင် အသေးစားချေးငွေများလဲ လိုအပ်ပါသည်။
- ကျေးရွာအတွင်း ရေတွင်းအများအပြားရှိသော်လည်း သောက်သုံးရေအဖြစ် သုံးစွဲ၍ မရသောကြောင့် သောက်သုံးရေတွင်း လိုအပ်လျှက် ရှိပါသည်။
- ကျေးရွာခန်းမဆောင်အား အစည်းအဝေးနှင့် သာရေးကိစ္စများ ဆောင်ရွက်ရန် အခက်အခဲရှိသောကြောင့် ခန်းမဆောင် လိုအပ်ပါသည်။

၂.၂။ ဥစ္စာဓန ကြွယ်ဝမှုအဆင့်သတ်မှတ်ခြင်း

ကျေးရွာအတွင်း စီပွားရေးအခြေအနေ ကွာခြားသောအုပ်စုများကို စိစစ်ရန်၊ ထိုအုပ်စုများအားလုံး ကျေးရွာစီမံချက် ရေးဆွဲရာတွင်ပါဝင်စေရန်နှင့် ကျေးရွာဖွံ့ဖြိုးတိုးတက်ရေး စီမံကိန်းမှ အကျိုးအမြတ်များကို ထိုအုပ်စုများအားလုံးရရှိစေရန်။

၇၈၅၅ ၈.၁၀.၂၀၁၉

အုပ်စု-ပိတ်ချင်းကုန်း
ကျေးရွာ-ကုန်းလှိုင်ကုန်း

ဥစ္စာဓန ကြွယ်ဝမှုဇယား

အဆင့်	သတ်မှတ်ချက်	အိမ်ထောင်စု အရေအတွက်	ရာခိုင်နှုန်း
ပြေလည်သော အုပ်စု	ထိုင်ခုံ၊ သွပ်မိုး၊ လယ်ယာ၊ နွား၊ (၂) ကောင်၊ ဆိုင်ကယ်၊ TV၊ ဓက်ဘီး၊ သုံးဘီး၊ (၁) ဘီး၊ ဖုန်း	(၄)	(၁၀)%
အလယ်အလတ် အုပ်စု	သွပ်မိုး/ထက်ကော၊ ဆိုင်ကယ်၊ ဓက်ဘီး၊ TV၊ ဖုန်း၊ နွား	၁၄	(၃၂)%
ပြေလည်သော အုပ်စု	လယ်ယာလက်စား/သွပ်မိုး/ထက်ကော/ဝါးကြမ်း၊ ဓက်ဘီး၊ သံမဏိ၊ အင်္ကျီစား	၂၆	(၅၈)%

ပါဝင်ဆွေးနွေးသူ - ကျား(၁၁)ဦး၊ မ(၅)ဦး
ဦးဆောင်ရေးဆွဲသူ - ဦးအောင်မျိုး

ဆွေးနွေးချက်နှင့် ဆန်းစစ်ချက်

- ကျေးရွာတွင်မပြေလည်သောအိမ်ထောင်စု(၂၆)ရှိပါသည်။
- မပြေလည်သောအကြောင်းမှာ လက်လုပ်လက်စားလုပ်ငန်းများသာ လုပ်နေရသောကြောင့်ပုံမှန် ဝင်ငွေမရှိခြင်း၊ ကလေးများအားကျောင်းမထားနိုင်ခြင်း တို့လည်းရှိပါသည်။
- အစီအစဉ်များရေးဆွဲရာတွင် ဆင်းရဲနွမ်းပါးသူများ၏ အားလပ်ချိန်တွင်အစီအစဉ်ရေးဆွဲပြီး သူတို့တင်ပြလိုသောလိုအပ်ချက်များကို အလေးထားစဉ်းစားပေးခြင်း တို့လည်းပြုလုပ်ရမည်။
- ထို့ကြောင့်လမ်းဖောက်လုပ်ခြင်းလုပ်ငန်းများ တံတားများ၊ အဆောက်အဦများ၊ တည်ဆောက်ရာတွင် လုပ်အားခရရှိပြီး ဝင်ငွေရရှိလာမည်။

၂.၃။ ကျား၊မ အရင်းအမြစ် အသုံးပြုမှု၊ ထိန်းချုပ်မှု

အမျိုးသားနှင့် အမျိုးသမီးတို့မှ ပိုင်ဆိုင်၊ အသုံးချ၊ ထိန်းချုပ်သည့် အရင်းအမြစ်များအား ခွဲခြမ်းစိတ်ဖြာခြင်း။

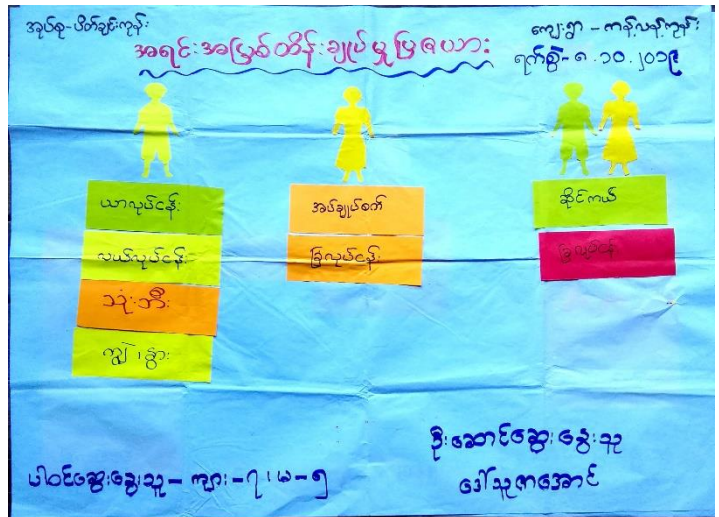
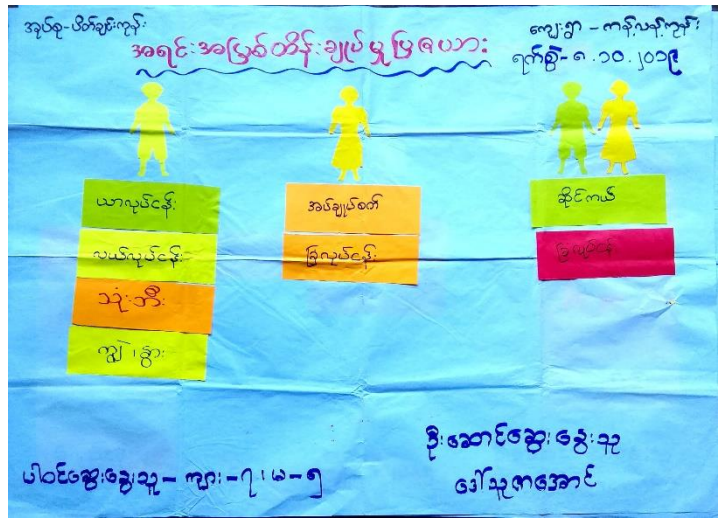

ဆွေးနွေးချက်နှင့် ဆန်းစစ်ချက်

- လယ်လုပ်ငန်း၊ ယာလုပ်ငန်း၊ သုံးဘီးစသည်တို့ကို အမျိုးသားများ ထိန်းချုပ်ပါသည်။
- အပ်ချုပ်စက်နှင့် ခြံလုပ်ငန်းကို အမျိုးသမီးများက ထိန်းချုပ်ပါသည်။
- ဆိုင်ကယ်ကို အမျိုးသား၊ အမျိုးသမီးသုံးစွဲပါသည်။
- ကျွဲ၊ နွားများကို အမျိုးသားများ သုံးစွဲပါသည်။
- အရင်းအမြစ် ထိန်းချုပ်ခြင်းနှင့် သုံးသပ်ခြင်းဇယားကို အမျိုးသား၊ အမျိုးသမီး တန်းတူဆွေးနွေးရာတွင် အမျိုးသား၊ အမျိုးသမီးများသည် ယခုအခါ မျှတစွာ စီမံထိန်းချုပ် လာနိုင်ခဲ့ပါသည်။

၂.၄။ ရာသီခွင်ပြ ပြက္ခဒိန် ဆန်းစစ်ချက်နှင့် ဆွေးနွေးချက်

ကျေးရွာတွင် တစ်နှစ်ပတ်လုံး ကွဲပြားခြားနားသောအချိန်အလိုက် မည်သည်တို့ဖြစ်ပျက်ဆောင်ရွက်ခဲ့သည် တို့ကို မှတ်တမ်းထားရှိရန်၊ ဤပြက္ခဒိန်ကို အသုံးပြုပြီး စီမံကိန်းအားမည်သည့်အချိန်တွင် အကောင်အထည်ဖော် ဆောင်ရွက်လျှင်အကောင်းဆုံးဖြစ်ကြောင်းဆုံးဖြတ်နိုင်ရန်။

ကျေးရွာအုပ်စု - ပြင်ဆင်ရေးနှင့် လျှော့ရွာ - ကန်လန်ကုန်း ရာသီခွင်ပြဇယား

အကြောင်းအရာ	တန်ခူး	ကဆုန်	နယုန်	ဝါခေါင်	မိခေါင်	တော်သ	သီတင်း	တိုဆောင်း	နတ်တော်	ပြာသို	တပို့တွဲ	တပေါင်း	အောက်	အထက်
လယ်လုပ်ငန်း	စပါး စိုက်	ပဲ၊ ပဲစိမ်း စိုက်	ပဲ၊ ပဲစိမ်း စိုက်	ပဲ၊ ပဲစိမ်း စိုက်	ပဲ၊ ပဲစိမ်း စိုက်	ပဲ၊ ပဲစိမ်း စိုက်	ပဲ၊ ပဲစိမ်း စိုက်	ပဲ၊ ပဲစိမ်း စိုက်	ပဲ၊ ပဲစိမ်း စိုက်	ပဲ၊ ပဲစိမ်း စိုက်	ပဲ၊ ပဲစိမ်း စိုက်	ပဲ၊ ပဲစိမ်း စိုက်	ပဲ၊ ပဲစိမ်း စိုက်	ပဲ၊ ပဲစိမ်း စိုက်
ခြံလုပ်ငန်း	မလုပ်	မလုပ်	မလုပ်	မလုပ်	မလုပ်	မလုပ်	မလုပ်	မလုပ်	မလုပ်	မလုပ်	မလုပ်	မလုပ်	မလုပ်	မလုပ်
မွေးမြူရေး	မလုပ်	မလုပ်	မလုပ်	မလုပ်	မလုပ်	မလုပ်	မလုပ်	မလုပ်	မလုပ်	မလုပ်	မလုပ်	မလုပ်	မလုပ်	မလုပ်
ရာသီဥတု	☀️	☀️	☁️	☁️	☁️	☁️	☁️	☁️	☁️	☁️	☁️	☁️	☁️	☁️
ယာလုပ်ငန်း	ထွန် ယာ	ထွန် ယာ	ထွန် ယာ	ထွန် ယာ	ထွန် ယာ	ထွန် ယာ	ထွန် ယာ	ထွန် ယာ	ထွန် ယာ	ထွန် ယာ	ထွန် ယာ	ထွန် ယာ	ထွန် ယာ	ထွန် ယာ
ရာသီခွင်ကော်	မလုပ်	မလုပ်	မလုပ်	မလုပ်	မလုပ်	မလုပ်	မလုပ်	မလုပ်	မလုပ်	မလုပ်	မလုပ်	မလုပ်	မလုပ်	မလုပ်
ရောင်းဝယ်ရေး	မလုပ်	မလုပ်	မလုပ်	မလုပ်	မလုပ်	မလုပ်	မလုပ်	မလုပ်	မလုပ်	မလုပ်	မလုပ်	မလုပ်	မလုပ်	မလုပ်
ဝင်ငွေထွက်ငွေ	မလုပ်	မလုပ်	မလုပ်	မလုပ်	မလုပ်	မလုပ်	မလုပ်	မလုပ်	မလုပ်	မလုပ်	မလုပ်	မလုပ်	မလုပ်	မလုပ်

ပါဝင်ရေးအဖွဲ့အစည်း - လျှော့ရွာ - ပြင်ဆင်ရေးနှင့် လျှော့ရွာ - ကန်လန်ကုန်း

ဆွေးနွေးချက်နှင့် ဆန်းစစ်ချက်

- လယ်လုပ်ငန်း၊ ခြံလုပ်ငန်း၊ မွေးမြူရေးနှင့် ယာလုပ်ငန်းများ လုပ်ကိုင်ပါသည်။
- လယ်လုပ်ငန်းလုပ်ကိုင်သူ(၁၅)ဦး၊ ခြံလုပ်ငန်းလုပ်ကိုင်သူ(၃၀)ဦး၊ မွေးမြူရေးလုပ်ငန်းလုပ်ကိုင်သူ(၁၂) ဦး၊ ယာလုပ်ငန်းလုပ်ကိုင်သူ(၃) ဦးနှင့် ရောင်းဝယ်ရေးလုပ်ကိုင်သူ(၂)ဦး ရှိပါသည်။
- ဝင်ငွေနည်းပါးပြီး ထွက်ငွေများပါသည်။
- လုပ်ငန်းရှားပါးခြင်းကြောင့် ဝင်ငွေနည်းပါးပါသည်။
- ယခုအခါ ရွာတွင်းလမ်း၏ အခြေအနေကောင်းမွန်လာသည်နှင့်အမျှ ကုန်ထုတ်လမ်း အဆင်ပြေလာ ပြီး စီးပွားရေးအခြေအနေ အနည်းငယ်တိုးတက်လာပါသည်။

၂.၅။ ကျား၊မ ပင့်ကူအိမ်သုံးသပ်ခြင်း

ကျေးရွာအတွင်းရှိ အမျိုးသမီးများ၏ အခြေအနေကို နားလည် သဘောပေါက်စေရန်။

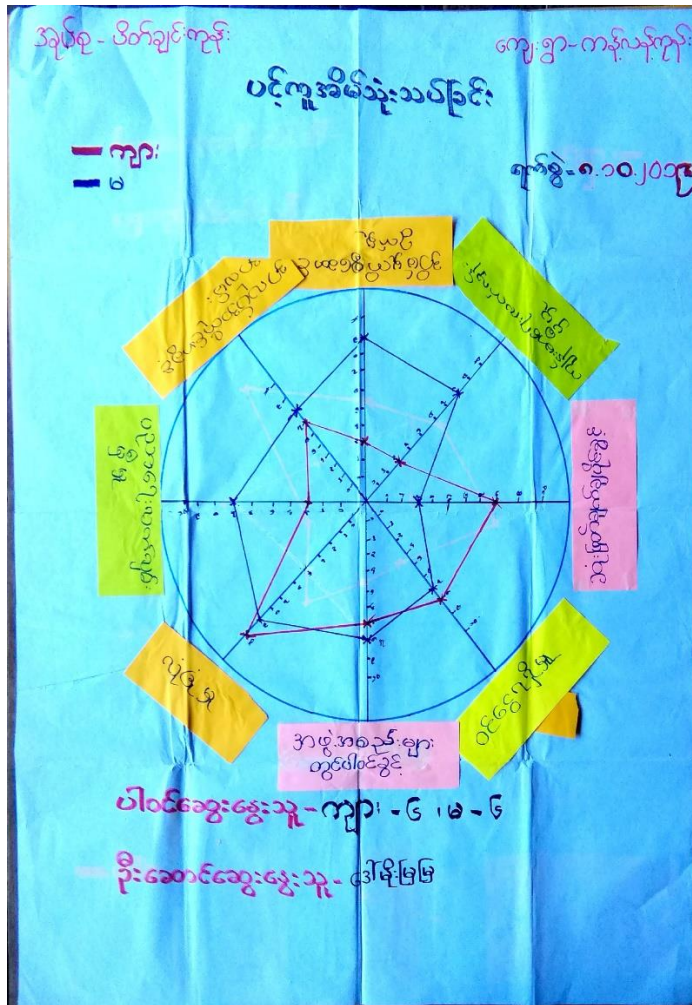

ဆွေးနွေးချက်နှင့် ဆန်းစစ်ချက်

- အမျိုးသားများသည် ဆုံးဖြတ်ချက်ချနိုင်ခွင့်ရှိပြီး ဝင်ငွေရရှိမှု မှာလည်းပိုပါသည်။
- အမျိုးသမီးများသည် ပညာရေးလက်လှမ်းမီမှု အားကောင်းသဖြင့် အလုပ်အကိုင်အခွင့်အလမ်း ပိုမိုရရှိပါသည်။
- အမျိုးသမီးများသည် အိမ်မှုကိစ္စ၊ အဖွဲ့အစည်းများတွင် ပါဝင်ခွင့်နှင့် ကျန်းမာရေး လက်လှမ်းမီမှု အားနည်းပါသည်။
- လူထုဗဟိုပြုစီမံကိန်း ပထမနှစ်စက်ဝန်းမှစတင်၍ အမျိုးသမီးများ၏ အခန်းကဏ္ဍ တိုးတက် ကောင်းမွန်လာခဲ့ပါသည်။

၃။ ဖောင်ပုံစံများ

၃.၁။ ပုံစံ ၈-၁။ ကျေးရွာအခြေခံအချက်အလက်များ(ပထမနှစ်စက်ဝန်း)



ပုံစံ - ၈ - ၁ ကျေးရွာအခြေခံအချက်အလက်များ (Form PC 1)

<p>လမ်းညွှန်ချက်၊ ကျေးရွာတစ်ရွာသို့ ပထမဆုံးမိတ်ဆက်ရေး သွားရောက်သောအခါ လူထုစည်းရုံးရေးမှူးသည် ကျေးရွာ ခေါင်းဆောင်များအား ကျေးရွာအချက်အလက်များကို မေတ္တာရ ဝင်၍ တောင်းခံရသည်။ ဤအချက်အလက်များကို စီမံကိန်း မိတ်ဆက်အစည်းဝေးမတိုင်မီတောင်းခံရမည်။ စီမံကိန်းမိတ်ဆက်အစည်းဝေးတွင် လူထုစည်းရုံးရေးမှူးသည် ဤအချက်အလက် များအား စစ်ဆေးပြီး မှန်ကန်အောင်ပြုလုပ်ရမည်။ ပြီးနောက်တွင် လူထုစည်းရုံးရေးမှူးမှ သတင်းအချက်အလက်ထံသို့ Tablets မှ တစ်ဆင့် ဖြည့်သွင်းရမည်။</p>			
ကျေးရွာခေါင်းဆောင် အမည် ဦးအောင်ဝင်း	ကျေးရွာခေါင်းဆောင်၏ ဖုန်းနံပါတ် ၀၇-၇၈၇၁၅၁၂၄၅	လူထုစည်းရုံးရေးမှူး၏ အမည် ဒေါ်မိုးမြင့်မြင့်ခိုင်	
ပြည်နယ်၊တိုင်းဒေသကြီး	မြို့နယ် သီပေါ	ကျေးရွာအုပ်စု ဖိစိရင်းကျိ	ကျေးရွာ ကန်သန်ကျိ

လူမျိုးစု	အိမ်ထောင်စု အရေအတွက်	ကိုးကွယ်သည့်ဘာသာ	အိမ်ထောင်စု အရေအတွက်
လူမျိုးစု (၁) ဗမာ	၄၁	ဘာသာ (၁) ဗုဒ္ဓ	၄၁
လူမျိုးစု (၂) -----		ဘာသာ (၂) -----	
လူမျိုးစု (၃) -----		ဘာသာ (၃) -----	
လူမျိုးစုရော -----		ဘာသာရော -----	
အခြား			
	အရေအတွက်		
မသန်စွမ်းသူများ	၈၂၀-၃ ၈-၂၅		
သက်ကြီးရွယ်အိုများ (၆၅ နှစ် နှင့် အထက်)	၈၂၀-၁၀ ၈-၁၁		
စစ်ဘေးရှောင်	-		

	အမျိုးသား (အရေအတွက်)	အမျိုးသမီး (အရေအတွက်)
လူဦးရေ	၈၁	၈၅
လူမျိုးစု (၁) ဗမာ		
လူမျိုးစု (၂) -----		
လူမျိုးစု (၃) -----		
အခြား		
အိမ်ထောင်ဦးစီး	၂၆	၁၅



(ခ) အခြေခံအဆောက်အအုံ အသုံးအဆောင်များ

စာသင်ကျောင်း	အမှတ် ခြံပါ	ကျန်းမာရေး	အမှတ် ခြံပါ	ဘာသာရေး အဆောက် အအုံများ	အမှတ် ခြံပါ
မူကြိုကျောင်း	<input type="checkbox"/>	တိုက်နယ်ဆေးရုံ	<input type="checkbox"/>	ဝေတီ	<input checked="" type="checkbox"/>
မူလတန်းကျောင်း	<input checked="" type="checkbox"/>	ကျန်းမာရေးဌာန	<input type="checkbox"/>	ဘုန်းကြီးကျောင်း	<input type="checkbox"/>
မူလုန်ကျောင်း	<input checked="" type="checkbox"/>	ကျန်းမာရေးဌာနခွဲ	<input type="checkbox"/>	ဟိန္ဒူဘုရားကျောင်း	<input type="checkbox"/>
အလယ်တန်းကျောင်း	<input type="checkbox"/>	ဆေးပေးခန်း	<input type="checkbox"/>	ခရစ်ယာန်ကျောင်း	<input type="checkbox"/>
လယ်လွန်ကျောင်း	<input type="checkbox"/>	အခြား	<input type="checkbox"/>	ဗလီ	<input type="checkbox"/>
အထက်တန်းကျောင်း	<input type="checkbox"/>			အခြား	<input checked="" type="checkbox"/>
အခြား	<input type="checkbox"/>				
မှတ်ချက်		မှတ်ချက်		မှတ်ချက်	မရှိ

(ဂ) ကျွမ်းကျင်သူများမှတ်တမ်း (ကျေးရွာတွင်နေထိုင်သော သို့မဟုတ် တခြားရွာမှလာရောက်သော ကျွမ်းကျင်သူများ)

(၁) စာသင်ကျောင်း			(၂) ကျန်းမာရေး			(၃) လက်မှုပညာရှင်		
	ရွာတွင်နေ ထိုင်သူ	အခြားရွာမှ လာသူ		ရွာတွင်နေ ထိုင်သူ	အခြား ရွာမှ လာသူ		ရွာတွင် နေထိုင်သူ	အခြားရွာ မှလာသူ
မူလတန်းပြဆရာ/မ	<input type="checkbox"/>	<input type="checkbox"/>	ဆရာဝန်	<input type="checkbox"/>	<input type="checkbox"/>	လက်သမား	<input checked="" type="checkbox"/>	<input type="checkbox"/>
အထက်တန်းပြဆရာ/မ	<input type="checkbox"/>	<input type="checkbox"/>	လက်ထောက် ကျန်းမာရေးမှူး	<input type="checkbox"/>	<input type="checkbox"/>	ပန်းရံ	<input checked="" type="checkbox"/>	<input type="checkbox"/>
အလယ်တန်းပြဆရာ/မ	<input type="checkbox"/>	<input type="checkbox"/>	အမျိုးသမီးကျန်းမာရေး ဆရာမ	<input type="checkbox"/>	<input type="checkbox"/>	လျှပ်စစ်ကျွမ်းကျင်၊ မီးသမား	<input type="checkbox"/>	<input type="checkbox"/>
မူကြိုဆရာ/မ	<input type="checkbox"/>	<input type="checkbox"/>	သားဖွားဆရာမ	<input type="checkbox"/>	<input type="checkbox"/>	ရေပိုက်သူလုပ်သူ	<input type="checkbox"/>	<input type="checkbox"/>
အခြား	<input type="checkbox"/>	<input type="checkbox"/>	ပြည်သူ့ကျန်းမာရေးလုပ်သား	<input type="checkbox"/>	<input type="checkbox"/>	စက်ပြင်ဆရာ	<input type="checkbox"/>	<input type="checkbox"/>
မှတ်ချက်			မှတ်ချက်			မှတ်ချက်		

(ဃ) ကျေးရွာသို့ ရောက်ရှိနိုင်သည့် လမ်းအခြေအနေ / ကျေးရွာတစ်ရွာသည် ၎င်း၏ ကျေးရွာအုပ်စုနှင့် ဆက်သွယ်ထားသော လမ်းအခြေအနေ (အောက်ပါတို့ကိုပိုင်းပါ)

ကျောက်ကြမ်းလမ်း ကတ္တရာလမ်း ကွန်ကရစ်လမ်း မော်တော်ဆိုင်ကယ်လမ်း
 ကျောက်ခင်းလမ်း မြေသားလမ်း လူသွားလမ်း အခြား မရှိပါ

(င) ကျေးရွာဖွံ့ဖြိုးမှုစီမံချက်

- (၁) လူထုဗဟိုပြုစီမံကိန်းမဝတင်မှီ ဤကျေးရွာတွင်ကျေးရွာဖွံ့ဖြိုးမှု စီမံချက်ရှိခဲ့ပါသလား? ပိုင်းပါ
- (၂) ရှိခဲ့ပါလျှင် ဤစီမံချက်ကို မည်သည့် ခုနှစ်တွင်ပြင်ဆင်ခဲ့ပါသနည်း? ရှိပါသည်/မရှိပါ/မသိပါ
- (၃) ဤစီမံချက်ကို ခြုံ့နယ်မှအတည်ပြုခဲ့ပါသလား? နှစ်၂၀၁၆/မသိပါ
ပြုခဲ့ပါသည်/မပြုခဲ့ပါ /မသိပါ



(စ) ခရီးအကွာအဝေး

- (၁) ဤကျေးရွာ၏ပတ်ဝန်းကျင်မှ ၎င်းကျေးရွာအုပ်စု၏ပတ်ဝန်းကျင်မှ ခရီးဆိုင်ရာမည်မျှကွာဝေးသနည်း? မိုင် ၄.၅၀၀/မိုင်
- (၂) ဤကျေးရွာမှ ၎င်းကျေးရွာအုပ်စု၏ပတ်ဝန်းကျင်မှ သွားလာရာတွင်ကြာမြင့်သည့်အချိန်။

ခြောက်သွေ့ရာသီတွင်ကြာချိန် ၁၀ မိနစ် ----- ထော်လာဂျီ/မော်တော်ဆိုင်ကယ်/ခြေလျင်/လား/မော်တော်ဘုတ်/
အခြား -----
မိုးရာသီတွင်ကြာချိန် ၁၅ မိနစ် ----- ထော်လာဂျီ/မော်တော်ဆိုင်ကယ်/ခြေလျင်/လား/မော်တော်ဘုတ်/
အခြား -----

(ဆ) ပတ်ဝန်းကျင်ဆိုင်ရာ သဘာဝဘေးအန္တရာယ်

ဤကျေးရွာတွင် ရေကြီးခြင်းကဲ့သို့ သဘာဝဘေးအန္တရာယ်ကျရောက်ဖူးခြင်း ရှိပါသလား။

- မရှိပါ
- ရှိပါသည်

(ဇ) ကျေးရွာတွင် ဖွဲ့စည်းထားသော အဖွဲ့အစည်းများ

လူထုပတ်ဝန်းကျင်စီမံကိန်းမတိုင်မီ ဤကျေးရွာတွင် ကျေးရွာဖွံ့ဖြိုးရေးအတွက် အစိုးရ (သို့) ရွာသားများကိုယ်တိုင် (သို့) စီမံကိန်းတစ်ခုခုမှ ဖွဲ့စည်းထားသည့် အဖွဲ့အစည်းများရှိပါသလား။

- (၁) -----
- (၂) -----

(ဈ) အထွေထွေအုပ်ချုပ်ရေး ဦးစီးဌာန (GAD) မှ မှတ်တမ်းတင်ထားခြင်း

ဤကျေးရွာသည် အထွေထွေအုပ်ချုပ်ရေး ဦးစီးဌာန (GAD) မှ မှတ်တမ်းတင်ထားမှု ရှိပါသလား။

- မရှိပါ
- ရှိပါသည်

ကျေးရွာခေါင်းဆောင်

အမည် - ဦးဇော်ဝင်း

လက်မှတ် နေ့ ၅. ၀၁.၂၀၁၈

လူထုစည်းရုံးရေးမှူး

အမည် - ဒေါ်ဖု.ဖြူဖြူခိုင်

လက်မှတ် နေ့ ၅. ၀၁.၂၀၁၈

၃.၂။ ပုံစံ ၈-၂။ စီမံကိန်းစက်ဝန်းအချိန်ဇယား (ပထမနှစ်စက်ဝန်း)



ပုံစံ - ၈ - ၂ - စီမံကိန်းစက်ဝန်းအချိန်ဇယား (PC 2)

လမ်းညွှန်ချက်၊ သက်ဆိုင်ရာလူထုစည်းရုံးရေးမှု/လက်ထောက်နည်းပညာပျံ့နှံ့မှု စီမံကိန်းစက်ဝန်းအချိန်ဇယားကို ကျေးဇူးပြုဆောင်ရွက်ပေးရန် တောင်းဆိုခြင်း

ဤပုံစံကို ပြည့်စုံစွာ ဖြည့်သွင်းရမည်။

စည်းရုံးရေးမှု/ဝန်ထမ်း အမည် ဒေါ်ဖြူဖြူဇော်

နေ့စွဲ ၅.၁၀.၂၀၁၈

ပြည်နယ်/တိုင်း မန္တလေး မြို့နယ် သဲကုန်း ကျေးရွာအုပ်စု ပိတ်ချင်း ကျေးရွာ ကျေးရွာအုပ်စု မြို့နယ် မန္တလေး ပြည်နယ်

စက်ဝန်းအားအမှတ်ပြင်ပါ စက်ဝန်း(၁) စက်ဝန်း(၂) စက်ဝန်း(၃)

စက်ဝန်းအမှတ် ၄

စီမံကိန်းစက်ဝန်းအချိန်ဇယား	နေ့စွဲ		အစည်းအဝေးတွင်တက်ရောက်သူအရေအတွက်				အိမ်ထောင်စုပေါင်း	အိမ်ထောင်စု %
	စတင်သည့်နေ့	ပြီးဆုံးသည့်နေ့	အမျိုးသားအရေအတွက်	အမျိုးသမီးအရေအတွက်	အိမ်ထောင်စုအရေအတွက်	လူမျိုးစုတက်ရောက်သူအရေအတွက်နှင့် လူမျိုးစုအမည်		
၁။ ကျေးရွာစီမံကိန်း မိတ်ဆက်အစည်းအဝေး	၅.၁၀.၁၈	၅.၁၀.၁၈	၁၀	၁၆	၃၆	၃၆	၄၁	၈၇.၅%
၂။ ကျေးရွာဖွံ့ဖြိုးရေး စီမံချက်ရေးဆွဲခြင်းအစည်းအဝေး	၆.၁၀.၁၈	၆.၁၀.၁၈	၂၀	၁၆	၃၆	၃၆	၄၁	၈၇.၅%
၃။ ကျေးရွာအုပ်စု လုပ်ငန်းဆောင်ရွက်ချက်အစည်းအဝေး								
၄။ မြို့နယ်အဆင့် စီမံကိန်းရေးဆွဲရေးနှင့် အကောင်အထည်ဖော်ရေးကော်မတီ၏ စီမံကိန်း သုံးသပ်မှုအစည်းအဝေး			မလို	မလို	မလို	မလို		
၅။ မြို့နယ် စီမံကိန်းရေးဆွဲရေးနှင့် အကောင်အထည်ဖော်ရေး ကော်မတီ၏ဆုံးဖြတ်ချက်ကို ရွာသို့ အသိပေးအကြောင်းကြားသည့် အစည်းအဝေး								
၆။ စီမံကိန်းလုပ်ငန်းစီမံချက်ရေးဆွဲခြင်းအစည်းအဝေး								
၆.၁။ စီမံကိန်းလုပ်ငန်း အကောင်အထည်ဖော်ရေးအစီအစဉ် ရေးဆွဲခြင်း								

ယ။ လူထုစီမံကိန်း၏ လာမည့် (၄) နှစ်အတွက် အကျိုးမဝင်သော ဦးစားပေး ဖွံ့ဖြိုးတိုးတက်မှု လုပ်ငန်း အစီအစဉ်များအားဖော်ပြပါ။

အဆင့်	ကျေးရွာအတွက် ဦးစားပေး ဖွံ့ဖြိုး တိုးတက်မှု လုပ်ငန်းစဉ်များ	အဆိုပြုသူ (အမျိုးသားများ/ အမျိုးသမီးများ/ အမျိုးသား+ အမျိုးသမီး)	အခန်းကဏ္ဍ
၁	ဆေးခန်း	ကျား + မ	
၂	မြစ်ဖျားရွေး၊ မြေ၊ မြေ၊ ရွေးချင်းပညာ	ကျား + မ	
၃	အစားအသုံးစရိတ်	ကျား + မ	
၄	အရပ်အကွင်းအခွင့်အလမ်းများ	မ	
၅			

ခေါင်းဆောင်၊ ကျေးရွာစီမံကိန်းအထောက်အကူပြုကော်မတီမှ အတည်ပြုသည်။

အမည် ဦးအောင်မျိုး လက်မှတ်  နေ့စွဲ- ၂၀၁၂.၂.၁၀

ဒေါ်သူဇာအောင် Heng

၃.၄။ ပုံစံ ၈-၁။ ကျေးရွာအခြေခံအချက်အလက်များ(ဒုတိယနှစ်စက်ဝန်း)

ပုံစံ - ၈ - ၁ ကျေးရွာအခြေခံအချက်အလက်များ (Form PC 1)

လမ်းညွှန်ချက်။ ကျေးရွာတစ်ရွာသို့ ပထမဆုံးမိတ်ဆက်ခရီးသွားရောက်သောအခါ လူထုစည်းရုံးရေးမှူးသည် ကျေးရွာ ခေါင်းဆောင်များအားကျေးရွာအချက်အလက်များကိုပေတ္တာရပ်ခံ၍တောင်းခံရသည်။ ဤအချက်အလက်များကိုစီမံကိန်း မိတ်ဆက်အစည်းဝေးမတိုင်မီတောင်းခံရမည်။ စီမံကိန်းမိတ်ဆက်အစည်းဝေးတွင် လူထုစည်းရုံးရေးမှူးသည် ဤအချက်အလက်များအား စစ်ဆေးပြီး မှန်ကန်အောင်ပြုလုပ်ရမည်။ ပြီးနောက်တွင် လူထုစည်းရုံးရေးမှူးမှ သတင်းအချက်အလက်ထံသို့ Tablets မှ တဆင့် ဖြည့်သွင်းရမည်။

ကျေးရွာခေါင်းဆောင် အမည် ဦးဖောင်းဝင်း	ကျေးရွာခေါင်းဆောင်၏ ဖုန်းနံပါတ် ၀၇ - ၇၈ ၇၁၅၁၂၄၃	လူထုစည်းရုံးရေးမှူး၏အမည် ဒေါ်ဆွေလွှီငွေဝင်း
ပြည်နယ်တိုင်းဒေသကြီး ပဲခူး	မြို့နယ် သီပေါ	ကျေးရွာအုပ်စု ပိတ်ချင်း ကျွန်း
		ကျေးရွာ ကျွန်းလှ ကျွန်း

က။ လူဦးရေ

လူမျိုးစု	အိမ်ထောင်စုအရေအတွက်	ကိုးကွယ်သည့်ဘာသာ	အိမ်ထောင်စုအရေအတွက်
လူမျိုးစု (၁) - ဗမာ	၄၄	ဘာသာ(၁) - ဗုဒ္ဓ	၄၄
လူမျိုးစု (၂) -----		ဘာသာ(၂) -----	
လူမျိုးစု (၃) -----		ဘာသာ(၃) -----	
လူမျိုးစုရော -----		ဘာသာရော -----	
အခြား			
	အရေအတွက်		
မသန်စွမ်းသူများ	ကျား - ၅ မ - ၅		
သက်ကြီးရွယ်အိုများ (၆၅ နှစ် နှင့် အထက်)	ကျား ၁၀ မ - ၁၁		
စစ်ဘေးရှောင်			

	အမျိုးသား(အရေအတွက်)	အမျိုးသမီး(အရေအတွက်)	စုစုပေါင်းအရေအတွက်
လူဦးရေ	၇၉	၉၀	၁၆၉
လူမျိုးစု (၁)---ဗမာ			
လူမျိုးစု (၂)-----			
လူမျိုးစု (၃)-----			
အခြား			
အိမ်ထောင်ဦးစီး	၂၅	၁၆	၄၂

(ခ)အခြေခံအဆောက်အအုံ အသုံးအဆောင်များ

စာသင်ကျောင်း	အမှတ် ခြံပ်ပါ	ကျန်းမာရေး	အမှတ် ခြံပ်ပါ	ဘာသာရေးအဆောက် အအုံများ	အမှတ် ခြံပ်ပါ
အထက်တန်းကျောင်း	<input type="checkbox"/>	ဆေးရုံ	<input type="checkbox"/>	စေတီ	<input checked="" type="checkbox"/>
အလယ်တန်းကျောင်း	<input checked="" type="checkbox"/>	ကျန်းမာရေးဌာန	<input type="checkbox"/>	ဘုန်းကြီးကျောင်း	<input type="checkbox"/>
မူလတန်းကျောင်း	<input type="checkbox"/>	ကျန်းမာရေးဌာနခွဲ	<input type="checkbox"/>	ဟိန္ဒူဘုရားကျောင်း	<input type="checkbox"/>
မူကြိုကျောင်း	<input type="checkbox"/>	ဆေးပေးခန်း	<input type="checkbox"/>	ခရစ်ယာန်ကျောင်း	<input type="checkbox"/>
အခြား	<input type="checkbox"/>	အခြား	<input type="checkbox"/>	ဗလီ	<input type="checkbox"/>
				အခြား (ခန္ဓာရုံ)	<input checked="" type="checkbox"/>
မှတ်ချက်		မှတ်ချက်		မှတ်ချက်	

(ဂ) ကျွမ်းကျင်သူများမှတ်တမ်း (ကျေးရွာတွင်နေထိုင်သော သို့မဟုတ် တခြားရွာမှလာရောက်သောကျွမ်းကျင်သူများ)

(၁) စာသင်ကျောင်း			(၂) ကျန်းမာရေး			(၃) လက်မှုပညာရှင်		
	ရွာတွင်နေထိုင်သူ	အခြားရွာမှလာသူ		ရွာတွင်နေထိုင်သူ	အခြားရွာမှလာသူ		ရွာတွင်နေထိုင်သူ	အခြားရွာမှလာသူ
မူလတန်းပြဆရာ/မ	<input type="checkbox"/>	<input checked="" type="checkbox"/>	ဆရာဝန်	<input type="checkbox"/>	<input type="checkbox"/>	လက်သမား	<input checked="" type="checkbox"/>	<input type="checkbox"/>
အထက်တန်းပြဆရာ/မ	<input type="checkbox"/>	<input type="checkbox"/>	လက်ထောက်ကျန်းမာရေးမှူး	<input type="checkbox"/>	<input type="checkbox"/>	ပန်းရံ	<input checked="" type="checkbox"/>	<input type="checkbox"/>
အလယ်တန်းပြဆရာ/မ	<input type="checkbox"/>	<input checked="" type="checkbox"/>	အမျိုးသမီးကျန်းမာရေးဆရာမ	<input type="checkbox"/>	<input type="checkbox"/>	လျှပ်စစ်ကျွမ်းကျင်၊ ဦးသမား	<input type="checkbox"/>	<input type="checkbox"/>
မူကြိုဆရာ/မ	<input type="checkbox"/>	<input type="checkbox"/>	သားဖွားဆရာမ	<input type="checkbox"/>	<input type="checkbox"/>	ရေပိုက်သွယ်သူ	<input type="checkbox"/>	<input type="checkbox"/>
အခြား	<input type="checkbox"/>	<input type="checkbox"/>	ပြည်သူ့ကျန်းမာရေးလုပ်သား	<input type="checkbox"/>	<input type="checkbox"/>	စက်ပြင်ဆရာ	<input type="checkbox"/>	<input type="checkbox"/>
မှတ်ချက်			မှတ်ချက်			မှတ်ချက်		

(ဃ) ကျေးရွာသို့ ရောက်ရှိနိုင်သည့်လမ်းအခြေအနေ / ကျေးရွာတစ်ရွာသည် ၎င်း၏ကျေးရွာအုပ်စုနှင့် ဆက်သွယ်ထားသော လမ်းအခြေအနေ (အောက်ပါတို့ကိုပိုင်းပါ)

ကျောက်ကြမ်းလမ်း ကတ္တရာလမ်း ကွန်ကရစ်လမ်း မော်တော်ဆိုင်ကယ်လမ်း
 ကျောက်ခင်းလမ်း မြေသားလမ်း လူသွားလမ်း အခြား မြေခဲ လမ်း

(င) ကျေးရွာဖွံ့ဖြိုးမှုစီမံချက်

ပိုင်းပါ

(၁) လူထုပတ်ဝန်းကျင်ထိခိုက်မှုမရှိစေရန် ကျေးရွာတွင်ကျေးရွာဖွံ့ဖြိုးမှုစီမံချက်ရှိခဲ့ပါသလား?

ရှိပါသည် / မရှိပါ / မသိပါ

(၂) ရှိခဲ့ပါလျှင် ဤစီမံချက်ကို မည်သည့် ခုနှစ်တွင်ပြင်ဆင်ခဲ့ပါသနည်း?

နှစ် ၂၀၁၁ / မသိပါ

(၃) ဤစီမံချက်ကို မြို့နယ်မှအတည်ပြုခဲ့ပါသလား?

ပြုခဲ့ပါသည် / မပြုခဲ့ပါ / မသိပါ

(၈) ခရီးအကွာအဝေး

(၁) ဤကျေးရွာ၏ပဟိုမှ၎င်းကျေးရွာအုပ်စု၏ပဟိုအထိခရီးမိုင်မည်မျှကွာဝေးသနည်း? မိုင် ၂၅၀၀၀ / မီတာပီ

(၂) ဤကျေးရွာမှ ၎င်းကျေးရွာအုပ်စု၏ပဟိုအထိသွားလာရာတွင်ကြာမြင့်သည့်အချိန်။

မြောက်သွေ့ ရာသီတွင်ကြာချိန် ၃၀ မိနစ် ----- ထော်လာဂျီ/မော်တော်ဆိုင်ကယ်/ခြေလျင်/လား/မော်တော်ဘုတ်/
အခြား -----

မိုးရာသီတွင်ကြာချိန် ၃၅ မိနစ် ----- ထော်လာဂျီ/မော်တော်ဆိုင်ကယ်/ခြေလျင်/လား/မော်တော်ဘုတ်/
အခြား -----

(ဆ) ပတ်ဝန်းကျင်ဆိုင်ရာသဘာဝဘေးအန္တရာယ်

ဤကျေးရွာတွင်ရေကြီးခြင်းကဲ့သို့ သဘာဝဘေးအန္တရာယ်ကျရောက်ဖူးခြင်း ရှိပါသလား။

မရှိပါ ရှိပါသည် ရှိလျှင်ဖော်ပြပါ ရေကြီး-ရေလျှောက် (၂၀၁၅)

(ဇ) ကျေးရွာတွင် ဖွဲ့စည်းထားသော အဖွဲ့အစည်းများ

လူထုပဟိုပြုစီမံကိန်းပတ်ဝင်မီ ဤကျေးရွာတွင် ကျေးရွာဖွံ့ဖြိုးရေးအတွက် အစိုးရ(သို့)ရွာသားများကိုယ်တိုင်(သို့) စီမံကိန်းတစ်ခုခုမှ ဖွဲ့စည်းထားသည့် အဖွဲ့အစည်းများရှိပါသလား။

(၁) ရွေးငွေဖွဲ့စည်းရေး (DAWN)

(၂) ပေါ့ပေါ့ဖွဲ့စည်းရေး

(ဈ) အထွေထွေအုပ်ချုပ်ရေး ဦးစီးဌာန (GAD) မှ မှတ်တမ်းတင်ထားခြင်း

ဤကျေးရွာသည် အထွေထွေအုပ်ချုပ်ရေး ဦးစီးဌာန (GAD) မှ မှတ်တမ်းတင်ထားမှု ရှိပါသလား။

မရှိပါ ရှိပါသည်

ကျေးရွာခေါင်းဆောင်

အမည် ဦးကျော်ဝင်း

လက်မှတ် ဇော် နေ့စွဲ ၈.၁၀.၁၉

လူထုစည်းရုံးရေးမှူး

အမည် အိမ်အေးဖြူဝင်း

လက်မှတ် ဇွဲ နေ့စွဲ ၈.၁၀.၁၉

၃.၅။ ပုံစံ ၈-၂။ စီမံကိန်းစက်ဝန်းအချိန်ဇယား(ဒုတိယနှစ်စက်ဝန်း)

ပုံစံ - ၈-၂ - စီမံကိန်းစက်ဝန်းအချိန်ဇယား (PC 2)

လယ်ဦးနှုန်း၊ သက်တိုင်၊ ရာလှည့်စည်းရုံးရေးမှူး/လက်ထောက်နည်းပြကျေးရွာမှ စီမံကိန်းစက်ဝန်းအသုံးပြုစီမံကိန်းကျေးရွာနှင့် ကျေးရွာအုပ်စုအတွက်ပစ္စည်းပေးပို့ခြင်းနှင့် ပုံစံကိန်းပြည့်သွင်းမှုပိုင်ဆိုင်ခြင်း

စည်းရုံးရေးမှူး/လက်ထောက်နည်းပြအဖွဲ့ဝင်များ အမည် - ဒေါ်အေးမြင့်ဝင်း

စနစ်	စက်ဝန်းအားအမှတ်ဖြစ်ပါ	စက်ဝန်း(၁)	စက်ဝန်း(၂)	စက်ဝန်း(၃)	စက်ဝန်း(၄)	ကျေးရွာ			
						ကျေးရွာအုပ်စု	ကျေးရွာ		
ပြည်နယ်/တိုင်း	မြို့နယ်	သံကျွင်	မြောက်-ကျွန်း	အစည်းအဝေးတွင်တက်ရောက်သူအရေအတွက်					
စီမံကိန်းဆောင်ရွက်မှုအဆင့်များ	စနစ်	စတင်သည့်စနစ်	ပြီးဆုံးသည့်စနစ်	အမျိုးသားအရေအတွက်	အမျိုးသမီးအရေအတွက်	အိမ်ထောင်စုအရေအတွက်	လူမျိုးစုတော်ရောက်သူအရေအတွက်နှင့်လူမျိုးစုအမည်	အိမ်ထောင်စုပေါင်း	အိမ်ထောင်စု %
၂။ ကျေးရွာအုပ်စု မြို့ရေး စီမံကိန်းရေးဆွဲခြင်းအစည်းအဝေး	၈-၁၀-၁၉	၈-၁၀-၁၉	၈-၁၀-၁၉	၁၄	၁၃	၂၇	၂၇ ၂၇	၄၄	၆၅%
၃။ ကျေးရွာအုပ်စု လုပ်ငန်းဆုံးဖြတ်ချက် ချသည့်အစည်းအဝေး									
၄။ မြို့နယ်အဆင့်စီမံကိန်းရေးဆွဲရေးနှင့် အကောင်အထည်ဖော်ရေးကော်မတီ၏ စီမံကိန်း သုံးသပ်မှုအစည်းအဝေး				၈၀	၈၀	၈၀	၈၀	၈၀	
၅။ မြို့နယ် စီမံကိန်းရေးဆွဲရေးနှင့် အကောင်အထည်ဖော်ရေးကော်မတီ၏ဆုံးဖြတ်ချက်ကို ရွာသို့ အသိပေးအကြောင်းကြားသည့်အစည်းအဝေး									

၃.၆။ ပုံစံ-၃။ ကျေးရွာဖွံ့ဖြိုးရေးဦးစားပေးအစီအစဉ်(ဒုတိယနှစ်စက်ဝန်း)

ပုံစံ - ၈-၃ ကျေးရွာဖွံ့ဖြိုးရေး ဦးစားပေးအစီအစဉ် (Form PC 3)

လက်ညွှန်ရွက်၊ အဆင့်(၃)ကျေးရွာဖွံ့ဖြိုးရေးအစီအစဉ်အစဉ်အစားပေးပြီးဆုံးသောအခါ ကျေးရွာစီမံကိန်း အထောက်အကူပြု ကော်မတီသည် လူထုစည်းရုံးရေးမှူးအကူအညီဖြင့် ဤပုံစံကိုပြည့်စုံအောင် ဖြည့်သွင်းရမည်။			
လူထုစည်းရုံးရေးမှူး/ဝန်ထမ်း အမည် ဒေါ်ခွေလှိုင်စိုး ခိုင်ထွန်းပြည့်စော်			
နေ့စွဲ ၀၁.၀၁.၂၀၂၆	စက်ဝန်းအား အမှတ်ခြစ်ပိတ် (V) <input type="checkbox"/> စက်ဝန်း(၁) <input checked="" type="checkbox"/> စက်ဝန်း(၂) <input type="checkbox"/>		
	<input type="checkbox"/> စက်ဝန်း(၃) <input type="checkbox"/> စက်ဝန်း(၄)		
မြည်နယ်/တိုင်း ပဲခူး	မြို့နယ် မဲကလေး	ကျေးရွာအုပ်စု ပိတ်ချင်းကျွန်း	ကျေးရွာ ကျင်းပုဒ်ကျွန်း

(က) အခက်အခဲအတားအဆီးများအားရှေးနေ့ခြင်း - ယခုလက်ရှိအခြေအနေတွင်ဤကျေးရွာဖွံ့ဖြိုးတိုးတက်ရေးအတွက် ဝေဖန်အခက်အခဲအတားအဆီးများသည် မည်သည့်များဖြစ်ပါသနည်း။ (အမျိုးသား/သမီး အနည်းဆုံးအခက်အခဲ ၅ ခုစီဖော်ပြပါ)

အုပ်စုဖွဲ့ဆွေးနွေးမှုများမှ တစ်ပြင်သာအခက်အခဲအတားအဆီးများ	
ကျေးရွာ၌ အပျူ မင်္ဂလာအောင်၊ အဆင့်-အစား များလှပါသည်။	<input type="checkbox"/> ကျား <input type="checkbox"/> မ <input type="checkbox"/> ကျား+မ
ပျူအတွက် ခိုခင်းနေရသူများအား ခွင့်ပြုပါသည်။	<input type="checkbox"/> ကျား <input type="checkbox"/> မ <input type="checkbox"/> ကျား+မ
ဆေးပေးခရီးမရှိသည့်အတွက် ကျန်းမာရေး အခက်အခဲရှိပါသည်။	<input type="checkbox"/> ကျား <input type="checkbox"/> မ <input type="checkbox"/> ကျား+မ
လျှပ်စစ်မရှိသေးကြောင်း၊ ညဘက်အားလုံးလျှပ်စစ်မရှိကြောင်း၊	<input type="checkbox"/> ကျား <input type="checkbox"/> မ <input type="checkbox"/> ကျား+မ
ကျွန်းပေါ်ကျွန်းရပ်များ စာကြည့်တိုက်မရှိကြောင်း၊	<input type="checkbox"/> ကျား <input type="checkbox"/> မ <input type="checkbox"/> ကျား+မ
ဆင်းရဲဒုက္ခ ဗဟိုဌာနများ မရှိပါသေးပါ။	<input type="checkbox"/> ကျား <input type="checkbox"/> မ <input type="checkbox"/> ကျား+မ
စာကြည့်တိုက်မရှိသေးကြောင်း၊ ဖုန်းအသုံးမရှိပါ။	<input type="checkbox"/> ကျား <input type="checkbox"/> မ <input type="checkbox"/> ကျား+မ
ရေ၊ ရေကြေးနီ၊ မကောင်းသော ကြေးနီ၊ ရေ၊ ရေပေး မကောင်းသည်အတွက် ဆင်းရဲဒုက္ခ ရှိပါသည်။	<input type="checkbox"/> ကျား <input type="checkbox"/> မ <input type="checkbox"/> ကျား+မ
အဆင့်-အစား ခွင့်ပြုပါသည်။ အစားအသုံးများအားလုံးပါရှိပါသည်။	<input type="checkbox"/> ကျား <input type="checkbox"/> မ <input type="checkbox"/> ကျား+မ
ကျွန်းပေါ်ကျွန်းရပ်များ စာကြည့်တိုက်မရှိကြောင်း၊	<input type="checkbox"/> ကျား <input type="checkbox"/> မ <input type="checkbox"/> ကျား+မ
ကျေးရွာအုပ်စုအားလုံးပါရှိပါသည်။	<input type="checkbox"/> ကျား <input type="checkbox"/> မ <input type="checkbox"/> ကျား+မ
ကျွန်းပေါ်ကျွန်းရပ်များ စာကြည့်တိုက်မရှိကြောင်း၊	<input type="checkbox"/> ကျား <input type="checkbox"/> မ <input type="checkbox"/> ကျား+မ
ကျွန်းပေါ်ကျွန်းရပ်များ စာကြည့်တိုက်မရှိကြောင်း၊	<input type="checkbox"/> ကျား <input type="checkbox"/> မ <input type="checkbox"/> ကျား+မ
ကျွန်းပေါ်ကျွန်းရပ်များ စာကြည့်တိုက်မရှိကြောင်း၊	<input type="checkbox"/> ကျား <input type="checkbox"/> မ <input type="checkbox"/> ကျား+မ
ကျွန်းပေါ်ကျွန်းရပ်များ စာကြည့်တိုက်မရှိကြောင်း၊	<input type="checkbox"/> ကျား <input type="checkbox"/> မ <input type="checkbox"/> ကျား+မ

၁။ မျှော်မှန်းခြင်း- နောင်လာမည့် (၅) နှစ် အတွင်း ကျေးရွာဖွံ့ဖြိုးရေး မျှော်မှန်းလျာထားချက်များအား တင်ပြပါ။

အုပ်စုဖွဲ့ရေးစနစ်များမှ တင်ပြသောမျှော်မှန်းချက်များ	
- အခမဲ့ အစားများ၊ အပျူ မင်္ဂလာဆောင် စသည် ကိစ္စများ ပြုလုပ်ရန် အတွက် ခရီးစဉ် ဂွဉ်းချုပ်ပါသည်။	<input type="checkbox"/> ကျား၊ <input type="checkbox"/> မ <input checked="" type="checkbox"/> ကျား+ မ
- ရွာခြံ၊ မာရူး၊ အတွက်ဆေးစေ့၊ ခရီး ဂွဉ်းချုပ် ဆွဲရန် ပြင်ဆင်ပါသည်။	<input type="checkbox"/> ကျား၊ <input checked="" type="checkbox"/> မ <input type="checkbox"/> ကျား+ မ
- ကျွဲ၊ ငှက်၊ ယုများ စားရန် ရှာဖွေရန်၊ ညောင်တုန်း၊ ဟင်္သာစားစေ့ရန်၊ မျက်စိဖြူရန်၊ အဆင့်မြှောက်ရန် အတွက် ပျံပ်စစ်စီ ဂွဉ်းချုပ် ဆွဲရန် ပြင်ဆင်ပါသည်။	<input type="checkbox"/> ကျား၊ <input type="checkbox"/> မ <input checked="" type="checkbox"/> ကျား+ မ
- စာပေပညာပေးရန်နှင့် ပြုစုရန် အတွက် စာကြည့်တိုက် ဂွဉ်းချုပ် ဆွဲရန် ပြင်ဆင်ပါသည်။	<input type="checkbox"/> ကျား၊ <input type="checkbox"/> မ <input checked="" type="checkbox"/> ကျား+ မ
- ဝမ်းရက်၊ ရောဂါကုစေရန် ဂွဉ်းချုပ် ဆွဲရန် ပြင်ဆင်ပါသည်။	<input type="checkbox"/> ကျား၊ <input type="checkbox"/> မ <input checked="" type="checkbox"/> ကျား+ မ
- ကျွဲ၊ ငှက်၊ အတွက် စားစေ့၊ ရေသောက်ရန် ဂွဉ်းချုပ် ဆွဲရန် ပြင်ဆင်ပါသည်။	<input type="checkbox"/> ကျား၊ <input type="checkbox"/> မ <input checked="" type="checkbox"/> ကျား+ မ
- မြို့၊ ရေ၊ ဖြေလည်ရေး အလုပ်အကိုင် အဖွဲ့အစည်းများ ဂွဉ်းချုပ် ဆွဲရန် ပြင်ဆင်ပါသည်။	<input type="checkbox"/> ကျား၊ <input type="checkbox"/> မ <input type="checkbox"/> ကျား+ မ
- ဆိပ်ပျက်၊ ဝမ်းပျော့ ရောဂါများ မဖြေပေးရန် သန့်ရှင်းစေရန် ယင်းကိစ္စအတွက် ဂွဉ်းချုပ် ဆွဲရန် ပြင်ဆင်ပါသည်။	<input type="checkbox"/> ကျား၊ <input type="checkbox"/> မ <input type="checkbox"/> ကျား+ မ

၂။ လူထုဝင်ကိန်း၏ လာမည့် (၄) နှစ်အတွက် အကျုံးပင်သော ဦးစားပေး ဖွံ့ဖြိုးတိုးတက်မှု လုပ်ငန်း အစီအစဉ်များအားဖော်ပြပါ။

ဦးစားပေးအဆင့်	ကျေးရွာအတွက် ဦးစားပေး ဖွံ့ဖြိုးတိုးတက်မှု လုပ်ငန်းစဉ်များ	အဆိုပြုသူ (ကျား၊ မ၊ ကျား+မ)	အခန်းကဏ္ဍ	ခန့်မှန်း ကုန်ကျ ဝရိတ်	အကျိုးခံစားခွင့်ရှိသူ ခန့်မှန်းခြေအရေအတွက်		
					ကျား	မ	ပေါင်း
၁	ခရီးစဉ်	ကျား+မ	ကျေးရွာအတွက်		၇၉	၉၀	၁၆၉
၂	ပျံပ်စစ်စီ	မ	ဗြိတိသျှ		၇၉	၉၀	၁၆၉
၃	အများပိုင် အိမ်သာ	မ	သန့်ရှင်းရေး		၇၉	၉၀	၁၆၉
၄	ဌာတွင်း မြေရိပ်စပ် + အုတ် ရေမြှောက်	မ	ဝမ်းရက်ကု		၇၉	၉၀	၁၆၉
၅	ကျေးစေ့	မ	ကျေးရွာအဖွဲ့		၇၉	၉၀	၁၆၉
၆							
၇							

၁၁။ လူထုစီမံကိန်း၏ လာမည့် (၄) နှစ်အတွက် အကျုံးမဝင်သော ဦးစားပေး ဖွံ့ဖြိုးတိုးတက်မှု လုပ်ငန်း အစီအစဉ်များအားဖော်ပြပါ။

အဆင့်	ကျေးရွာအတွက် ဦးစားပေး ဖွံ့ဖြိုး တိုးတက်မှု လုပ်ငန်းစဉ်များ	အဆိုပြုသူ (အမျိုးသားများ/ အမျိုးသမီးများ/ အမျိုးသား+ အမျိုးသမီး)	အခန်းကဏ္ဍ
၁	ဇွန်ပျိုး ရေငံ့ နှင့် ပညာ (မျိုးစေ့၊ မျိုးပျံအမျိုးမျိုး)	က + မ	ခွဲကပတ်စက
၂	အလယ် အစဉ် အဖွဲ့အစည်း	က + မ	အခြား
၃	(ကော်ပျော်၊ နှား ဖွဲ့အစည်း)		
၄			
၅			
၆			

ဒေါင်းဆောင်၊ ကျေးရွာစီမံကိန်းအထောက်အကူပြုကော်မတီမှအတည်ပြုသည်။

အမည် ဦးအောင်မျိုး လက်မှတ်  နေ့စွဲ ၀၁.၁၀.၂၀၁၉
ဒေါ်လှအောင် ကဏ္ဍ

၃.၇။ ပုံစံ ၈-၁။ ကျေးရွာအခြေခံအချက်အလက်များ(တတိယနှစ်စက်ဝန်း)

ပုံစံ - ၈ - ၁ ကျေးရွာအခြေခံအချက်အလက်များ (Form PC 1)

<p>လမ်းညွှန်ချက်၊ ကျေးရွာတစ်ရွာသို့ ပထမဆုံးမိတ်ဆက်ခရီးသွားရောက်သောအခါ လူထုစည်းရုံးရေးမှူးသည် ကျေးရွာ ခေါင်းဆောင်များအားကျေးရွာအချက်အလက်များကိုမေတ္တာရပ်ခံ၍တောင်းခံရသည်။ ဤအချက်အလက်များကိုစီမံကိန်း မိတ်ဆက်အစည်းဝေးမတိုင်မီတောင်းခံရမည်။ စီမံကိန်းမိတ်ဆက်အစည်းဝေးတွင် လူထုစည်းရုံးရေးမှူးသည် ဤအချက်အလက်များအား စစ်ဆေးပြီး မှန်ကန်အောင်ပြုလုပ်ရမည်။ ပြီးနောက်တွင် လူထုစည်းရုံးရေးမှူးမှ သတင်းအချက်အလက်စီစဉ်သို့ Tablets မှ တဆင့် ဖြည့်သွင်းရမည်။</p>			
ကျေးရွာခေါင်းဆောင် အမည် ဦးကျော်စွာ	ကျေးရွာခေါင်းဆောင်၏ ဖုန်းနံပါတ် ၀၇-၇၈၇၁၅၂၃၅	လူထုစည်းရုံးရေးမှူး၏အမည် ဦးကျော်စွာ	
မြည်နင်းသိုင်းဒေသကြီး ဖုံခူ	မြို့နယ် သီပေါ	ကျေးရွာအုပ်စု ပိတ်ခူးကျေးရွာ	ကျေးရွာ ကျေးရွာ

က။ လူဦးရေ

လူမျိုးစု	အိမ်ထောင်စုအရေအတွက်	ကိုးကွယ်သည့်ဘာသာ	အိမ်ထောင်စုအရေအတွက်
လူမျိုးစု (၁)---ဗမာ	၄၃	ဘာသာ(၁)---ဗုဒ္ဓ	၄၃
လူမျိုးစု (၂)-----		ဘာသာ(၂)-----	
လူမျိုးစု (၃)-----		ဘာသာ(၃)-----	
လူမျိုးစုရော-----		ဘာသာရော-----	
အခြား			
အရေအတွက်			
မသန်စွမ်းသူများ	၈-၅၂ ဗ.၄		
သက်ကြီးရွယ်အိုများ (၆၅ နှစ် နှင့် အထက်)	၈-၂၀၊ ၂-၂၀		
စစ်ဘေးရှောင်			

	အမျိုးသား(အရေအတွက်)	အမျိုးသမီး(အရေအတွက်)	စုစုပေါင်းအရေအတွက်
လူဦးရေ	၈၀	၉၀	၁၇၀
လူမျိုးစု (၁) ဗမာ---	၈၀	၉၀	၁၇၀
လူမျိုးစု (၂)-----			
လူမျိုးစု (၃)-----			
အခြား			
အိမ်ထောင်ဦးစီး	၂၇	၁၆	၄၃

(ခ) အခြေခံအဆောက်အအုံ အသုံးအဆောင်များ

စာသင်ကျောင်း	အမှတ် ခြံစိုပါ	ကျန်းမာရေး	အမှတ် ခြံစိုပါ	ဘာသာရေးအဆောက် အအုံများ	အမှတ် ခြံစိုပါ
အထက်တန်းကျောင်း	<input type="checkbox"/>	ဆေးရုံ	<input type="checkbox"/>	ဇေတီ	<input checked="" type="checkbox"/>
အလယ်တန်းကျောင်း ၂၆	<input checked="" type="checkbox"/>	ကျန်းမာရေးဌာန	<input type="checkbox"/>	ဘုန်းကြီးကျောင်း	<input type="checkbox"/>
မူလတန်းကျောင်း	<input type="checkbox"/>	ကျန်းမာရေးဌာနခွဲ	<input type="checkbox"/>	ဟိန္ဒူဘုရားကျောင်း	<input type="checkbox"/>
မူကြိုကျောင်း	<input type="checkbox"/>	ဆေးပေးစခန်း	<input type="checkbox"/>	ရေစိုက်ယာန်ကျောင်း	<input type="checkbox"/>
အခြား	<input type="checkbox"/>	အခြား	<input type="checkbox"/>	ဗလီ	<input type="checkbox"/>
				အခြား (စိမ့်စို)	<input checked="" type="checkbox"/>
မှတ်ချက်		မှတ်ချက်		မှတ်ချက်	

(ဂ) ကျွမ်းကျင်သူများမှတ်တမ်း (ကျေးရွာတွင်နေထိုင်သော သို့မဟုတ် တခြားရွာမှလာရောက်သောကျွမ်းကျင်သူများ)

(၁) စာသင်ကျောင်း			(၂) ကျန်းမာရေး			(၃) လက်မှုပညာရှင်		
	ရွာတွင်နေထိုင်သူ	အခြားရွာမှလာသူ		ရွာတွင်နေထိုင်သူ	အခြားရွာမှလာသူ		ရွာတွင်နေထိုင်သူ	အခြားရွာမှလာသူ
မူလတန်းပြဆရာ/မ	<input type="checkbox"/>	<input checked="" type="checkbox"/>	ဆရာဝန်	<input type="checkbox"/>	<input type="checkbox"/>	လက်သမား	<input checked="" type="checkbox"/>	<input type="checkbox"/>
အထက်တန်းပြဆရာ/မ	<input type="checkbox"/>	<input type="checkbox"/>	လက်ထောက်ကျန်းမာရေးမှူး	<input type="checkbox"/>	<input type="checkbox"/>	ပန်းရုံ	<input checked="" type="checkbox"/>	<input type="checkbox"/>
အလယ်တန်းပြဆရာ/မ	<input type="checkbox"/>	<input checked="" type="checkbox"/>	အမျိုးသမီးကျန်းမာရေးဆရာမ	<input type="checkbox"/>	<input type="checkbox"/>	လှုပ်စစ်ကျွမ်းကျင်ပီးသမား	<input type="checkbox"/>	<input type="checkbox"/>
မူကြိုဆရာ/မ	<input type="checkbox"/>	<input type="checkbox"/>	သားဖွားဆရာမ	<input type="checkbox"/>	<input type="checkbox"/>	ရေပိုက်သွယ်သူ	<input type="checkbox"/>	<input type="checkbox"/>
အခြား	<input type="checkbox"/>	<input type="checkbox"/>	ပြည်သူ့ကျန်းမာရေးလုပ်သား	<input type="checkbox"/>	<input type="checkbox"/>	စက်ပြင်ဆရာ	<input type="checkbox"/>	<input type="checkbox"/>
မှတ်ချက်			မှတ်ချက်			မှတ်ချက်		

(ဃ) ကျေးရွာသို့ ရောက်ရှိနိုင်သည့်လမ်းသားခြေအနေ / ကျေးရွာတစ်ရွာသည် ၎င်း၏ကျေးရွာအုပ်စုနှင့် ဆက်သွယ်ထားသော လမ်းအခြေအနေ (အောက်ပါတို့ကို ဝိုင်းပါ)

ကျောက်ကြမ်းလမ်း ကတ္တရာလမ်း ကွန်ကရစ်လမ်း မော်တော်ဆိုင်ကယ်လမ်း
 ကျောက်ခင်းလမ်း မြေသားလမ်း လှသွားလမ်း အခြား မြေခွက်

(င) ကျေးရွာဖွံ့ဖြိုးမှုစီမံချက်

(၁) လူထုပတ်ပြုစီမံကိန်းမစတင်မီ ဤကျေးရွာတွင်ကျေးရွာဖွံ့ဖြိုးမှုစီမံချက်ရှိခဲ့ပါသလား?

ဝိုင်းပါ
 ရှိပါသည် / မရှိပါ / မသိပါ

(၂) ရှိခဲ့ပါလျှင် ဤစီမံချက်ကို မည်သည့် ခုနှစ်တွင်ပြင်ဆင်ခဲ့ပါသနည်း?

နှစ်----- / မသိပါ

(၃) ဤစီမံချက်ကို ခြုံငုံဖွဲ့စည်းအတည်ပြုခဲ့ပါသလား?

ပြုခဲ့ပါသည် / မပြုခဲ့ပါ / မသိပါ

(စ) ခရီးအကွာအဝေး

(၁) ဤကျေးရွာ၏ပဟိုမှသင်းကျေးရွာအုပ်စု၏ပဟိုအထိခရီးမိုင်မည်မျှကွာဝေးသနည်း? မိုင်-----/မာပီပါ

၃ မာပီ

(၂) ဤကျေးရွာမှ သင်းကျေးရွာအုပ်စုပဟိုအထိသွားလာရာတွင်ကြာမြင့်သည့်အချိန်။

ခြောက်ငွေ့ ရာသီတွင်ကြာချိန် ၁၀ မိနစ် ----- ထော်လာဂျီ/မော်တော်ဆိုင်ကယ်/ခြေလျင်/လား/မော်တော်ဘုတ်/

အခြား -----

မိုးရာသီတွင်ကြာချိန် ၁၅ မိနစ် ----- ထော်လာဂျီ/မော်တော်ဆိုင်ကယ်/ခြေလျင်/လား/မော်တော်ဘုတ်/

အခြား -----

(ဆ) ပတ်ဝန်းကျင်ဆိုင်ရာသဘာဝဘေးအန္တရာယ်

ဤကျေးရွာတွင်ရေကြီးခြင်းကဲ့သို့ သဘာဝဘေးအန္တရာယ်ကျရောက်ဖူးခြင်း ရှိပါသလား။

မရှိပါ ရှိပါသည် ရှိလျှင်ဖော်ပြပါ။ အကြီးအကျယ် (၂၀၁၅)

(ဇ) ကျေးရွာတွင် ဖွဲ့စည်းထားသော အဖွဲ့အစည်းများ

လူထုပဟိုပြုစီမံကိန်းမတိုင်မီ ဤကျေးရွာတွင် ကျေးရွာဖွံ့ဖြိုးရေးအတွက် အစိုးရ(သို့)ရွာသားများကိုယ်တိုင်(သို့) စီမံကိန်းဘဏ်မှ ဖွဲ့စည်းထားသည့် အဖွဲ့အစည်းများရှိပါသလား။

(၁) ရွာပြုစီမံကိန်းအဖွဲ့ (JAWU)

(၂) ရွာပြုစီမံကိန်းအဖွဲ့

(ဈ) အထွေထွေအုပ်ချုပ်ရေး ဦးစီးဌာန (GAD) မှ မှတ်တမ်းတင်ထားခြင်း

ဤကျေးရွာသည် အထွေထွေအုပ်ချုပ်ရေး ဦးစီးဌာန (GAD) မှ မှတ်တမ်းတင်ထားမှု ရှိပါသလား။

မရှိပါ ရှိပါသည်

ကျေးရွာခေါင်းဆောင်

အမည် ဦးကျော်စွာ

လက်မှတ် အေ ဇန.စွ ၂၅.၇.၂၀၂၀

လူထုစည်းရုံးရေးမှူး

အမည် ဦးခွေကဇာ

လက်မှတ် ဗုဇ ဇန.စွ ၂၅.၇.၂၀၂၀

၃.၈။ ပုံစံ ၈-၂။ စီမံကိန်းစက်ဝန်းအချိန်ဇယား(တတိယနှစ်စက်ဝန်း)

ပုံစံ - ၈-၂ - စီမံကိန်းစက်ဝန်းအချိန်ဇယား (PC 2)

လမ်းညွှန်ချက် သတ်မှတ်ရန်အတွက်/လက်ထောက်နည်းလမ်းများ/စီမံကိန်းစက်ဝန်းအဆင့်တစ်ပြိုင်တည်းဖြစ်ပြီး၊ ပုံစံကိုဖြည့်သွင်းရမည်									
စည်းရုံးရေးမှူး/လက်ထောက်နည်းလမ်းများ/စီမံကိန်းစက်ဝန်းအဆင့်တစ်ပြိုင်တည်းဖြစ်ပြီး၊ ပုံစံကိုဖြည့်သွင်းရမည်									
၀၃.၆	၂၅.၇.၂၅၀	စက်ဝန်းအားအမှတ်ဖြစ်ပါ <input type="checkbox"/> စက်ဝန်း(၀) <input type="checkbox"/> စက်ဝန်း(၂) <input checked="" type="checkbox"/> စက်ဝန်း(၃) <input type="checkbox"/> စက်ဝန်း(၄)		အစည်းအဝေးတွင်ကက်ရောက်သူအရေအတွက်					
ပြည်နယ်/တိုင်း ပဲခူး	မြို့နယ် - သဲကုန်း	ကျေးရွာအုပ်စု	ပတ်ဝန်းကျင်	ကျေးရွာ	ကျေးရွာ	ကျေးရွာ	ကျေးရွာ	ကျေးရွာ	ကျေးရွာ
စီမံကိန်းဆောင်ရွက်မှုအဆင့်များ									
စတင်သည့် ဇန့်.	ပြီးဆုံးသည့် ဇန့်.	အမျိုးသား အရေအတွက်	အမျိုးသမီး အရေအတွက်	အိမ်ထောင်စုအရေအတွက်	အိမ်ထောင်စုအရေအတွက်	လူမျိုးစုတစ်ရောက်သူ အရေအတွက် နှင့် လူမျိုးစုအမည်	အိမ်ထောင်စုပေါင်း	အိမ်ထောင်စု %	
၂၅.၇.၂၅၀	၂၅.၇.၂၅၀	၃၀	၈	၃၈	၃၈	၂၈ မဃာ	၃၃	၈၈.၃၇%	
၂၅.၇.၂၅၀	၂၅.၇.၂၅၀	၃၀	၈	၃၈	၃၈	၃၈ မဃာ	၃၃	၈၈.၃၇%	
၁။ ကျေးရွာစီမံကိန်း မိတ်ဆက်အစည်းအဝေး									
၂။ ကျေးရွာဖွံ့ဖြိုးရေး စီမံချက်ရေးဆွဲခြင်း အစည်းအဝေး									
၃။ ကျေးရွာအုပ်စု လုပ်ငန်းဆုံးဖြတ်ချက် ချသည့် အစည်းအဝေး									
၄။ မြို့နယ်အဆင့်စီမံကိန်းရေးဆွဲရေးနှင့် အကောင်အထည်ဖော်ရေးကော်မတီ၏ စီမံကိန်း သုံးသပ်မှုအစည်းအဝေး									
၅။ မြို့နယ်စီမံကိန်းရေးဆွဲရေးနှင့် အကောင်အထည်ဖော်ရေးကော်မတီ၏ဆုံးဖြတ်မှုကို ရွာသို့ အသိပေးအကြောင်းကြားသည့်အစည်းအဝေး									

၈၁ မြေပုံဆွဲခြင်း- နောင်လာမည့် (၅)နှစ် အတွင်း ကျေးရွာဖွံ့ဖြိုးရေး မျှော်မှန်းလျာထားချက်များအား တင်ပြပါ။

ဆင်းရဲနွမ်းနားမှုများမှ တင်ပြသော မျှော်မှန်းချက်များ	
- လမ်း၊ ရေ၊ ကျွေးမွေးရေး အခြေအနေအထား ရရှိရန် မျှော်မှန်းပါသည်။	<input type="checkbox"/> ကျား <input type="checkbox"/> မ <input checked="" type="checkbox"/> ကျား+မ
- အဆင်းစား၊ အလုပ်အကိုင် အခွင့်အလမ်း မရရှိရန် မျှော်မှန်းပါသည်။	<input type="checkbox"/> ကျား <input type="checkbox"/> မ <input checked="" type="checkbox"/> ကျား+မ
- သဘာဝဘေးအန္တရာယ် အန္တရာယ်များ ကင်းရှင်းရေး အခြေအနေအထား ရရှိရန် မျှော်မှန်းပါသည်။	<input type="checkbox"/> ကျား <input type="checkbox"/> မ <input checked="" type="checkbox"/> ကျား+မ
- ကျေးလက်အဖွဲ့အစည်းများ ပိုမိုဖွံ့ဖြိုးရေး အခြေအနေအထား ရရှိရန် မျှော်မှန်းပါသည်။	<input type="checkbox"/> ကျား <input type="checkbox"/> မ <input type="checkbox"/> ကျား+မ
- ကျေးလက်အဖွဲ့အစည်းများ ပိုမိုဖွံ့ဖြိုးရေး အခြေအနေအထား ရရှိရန် မျှော်မှန်းပါသည်။	<input type="checkbox"/> ကျား <input type="checkbox"/> မ <input checked="" type="checkbox"/> ကျား+မ
- ကျေးလက်အဖွဲ့အစည်းများ ပိုမိုဖွံ့ဖြိုးရေး အခြေအနေအထား ရရှိရန် မျှော်မှန်းပါသည်။	<input type="checkbox"/> ကျား <input type="checkbox"/> မ <input type="checkbox"/> ကျား+မ
- ကျေးလက်အဖွဲ့အစည်းများ ပိုမိုဖွံ့ဖြိုးရေး အခြေအနေအထား ရရှိရန် မျှော်မှန်းပါသည်။	<input type="checkbox"/> ကျား <input type="checkbox"/> မ <input type="checkbox"/> ကျား+မ
- ကျေးလက်အဖွဲ့အစည်းများ ပိုမိုဖွံ့ဖြိုးရေး အခြေအနေအထား ရရှိရန် မျှော်မှန်းပါသည်။	<input type="checkbox"/> ကျား <input type="checkbox"/> မ <input checked="" type="checkbox"/> ကျား+မ
- ကျေးလက်အဖွဲ့အစည်းများ ပိုမိုဖွံ့ဖြိုးရေး အခြေအနေအထား ရရှိရန် မျှော်မှန်းပါသည်။	<input type="checkbox"/> ကျား <input type="checkbox"/> မ <input type="checkbox"/> ကျား+မ

၈၂ လူထုဝင်ရောက်မှု လာမည့် (၄)နှစ်အတွက် အကျုံးဝင်သော ဦးစားပေး ဖွံ့ဖြိုးတိုးတက်မှု လုပ်ငန်း အစီအစဉ်များအား တင်ပြပါ။

ဦးစားပေး	ကျေးရွာအတွက် ဦးစားပေး ဖွံ့ဖြိုးတိုးတက်မှု လုပ်ငန်းစဉ်များ	အဆိုပြုသူ (ကျား၊ မ၊ ကျား+မ)	အခန်းကဏ္ဍ	ခန့်မှန်း ကုန်ကျစရိတ်	အကျိုးခံစားခွင့်ရှိသူ ခန့်မှန်းခြေအရေအတွက်		
					ကျား	မ	ပေါင်း
၁	ရွာတွင်း မြေဓါတ်	ကျား+မ	လမ်းပစ်ဆက် ဖွဲ့စည်းရေး		၈၀	၉၀	၁၇၀
၂	ကျေးရွာ ခရီးဖောက်	ကျား+မ	စစ်ဆေးရေး		၂	၂	၂
၃	ကျေးရွာ ရေပေး (မက်ကရက်)	ကျား+မ	ကျေး		၂	၂	၂
၄	လျှပ်စစ်ဓါတ်	ကျား+မ	ဓါတ်ပစ်ရေး		၂	၂	၂
၅	အများစု ခရီးပစ်	ကျား+မ			၂	၂	၂
၆	စာကြည့်တိုက်	ကျား+မ	ကျေးရွာအစည်း		၂	၂	၂
၇							

ဃ။ လူထုစီမံကိန်း၏ လာမည့် (၄) နှစ်အတွက် အကျုံးမဝင်သော ဦးစားပေး ဖွံ့ဖြိုးတိုးတက်မှု လုပ်ငန်း အစီအစဉ်များအားဖော်ပြပါ။

အဆင့်	ကျေးရွာအတွက် ဦးစားပေး ဖွံ့ဖြိုး တိုးတက်မှု လုပ်ငန်းစဉ်များ	အဆိုပြုသူ (အမျိုးသားများ/ အမျိုးသမီးများ/ အမျိုးသား+ အမျိုးသမီး)	အခန်းကဏ္ဍ
၁	စိုက်ပျိုးရေး နှင့် ပစ္စည်းကုန်	အမျိုးသား၊ အမျိုးသမီး	စိုက်ပျိုးရေး
၂	ကလေးတို့၏ ကျန်းမာရေး	u	ကျန်းမာရေး
၃			
၄			
၅			
၆			

ခေါင်းဆောင်၊ ကျေးရွာစီမံကိန်းအထောက်အကူပြုကော်မတီမှအတည်ပြုသည်။

အမည် ဦးတင်ဖြူ လက်မှတ် တင်ဖြူ နေ့စွဲ ၂၅.၇.၂၀၂၀
ဒေါ်ညွန့်အေးအောင် ဝိယာဇ

၄။ ကျေးရွာစီမံကိန်းအထောက်အကူပြု ကော်မတီဝင်များစာရင်း

ကျေးရွာစီမံကိန်းအထောက်အကူပြု ကော်မတီဝင်များစာရင်း (တတိယနှစ်စက်ဝန်း)

ကျေးရွာ ကန်ပုလဲကျင်း / ကျေးရွာအုပ်စု ပိတ်ချင်းကျင်း ရက်စွဲ ၂၀၂၁.၀၅.၂၀

စဉ်	အမည်	ကျား/မ	ကော်မတီ/ရာထူး	လက်မှတ်
၁	ဒေါ်စာမိဖြူ	ကျား	ဦးစီးဌာန	စာမိဖြူ
၂	ဒေါ်ပုထဲမောင်	မ	။	ပုထဲမောင်
၃	ဒေါ်အောင်အေး	ကျား	ဝန်ထမ်း	အေး
၄	ဒေါ်အေးအေး	မ	။	အေး
၅	ဒေါ်ကျော်စွာ	ကျား	။	ကျော်စွာ
၆	ဒေါ်အေးအေး	မ	။	အေး
၇	ဒေါ်အေးအေး	မ	။	အေး
၈	ဒေါ်အေးအေး	ကျား	အထွေထွေ	အေး
၉	ဒေါ်အေးအေး	မ	။	အေး
၁၀	ဒေါ်အေးအေး	ကျား	အထွေထွေ	Aung
၁၁	ဒေါ်အေးအေး	မ	။	အေး
၁၂	ဒေါ်အေးအေး	ကျား	အထွေထွေ	အေး
၁၃	ဒေါ်အေးအေး	မ	။	အေး
၁၄	ဒေါ်အေးအေး	ကျား	အထွေထွေ	အေး



လူမှုဆန်းစစ်ခြင်းပြုလုပ်နေကြပုံ (ပထမနှစ်စက်ဝန်း)



၆။ ကဏ္ဍအလိုက်ဦးစားပေးဖွံ့ဖြိုးရေးလုပ်ငန်းစဉ်များ(တတိယနှစ်စက်ဝန်း)

ကဏ္ဍအလိုက်လုပ်ငန်းချုပ်ဇယား: ကျေးရွာအုပ်စု ပိတ်ချွေကျေး၊ ကျေးရွာ ကျေးရွာ၊ ကျေးရွာ၊ ကျေးရွာ၊ ကျေးရွာ

ကဏ္ဍ	စဉ်	လုပ်ငန်းအမျိုးအစား	အဆိုပြုသူ (အမှန်ဖြစ်ရန်)			ခုနှစ်	ထောက်ပံ့မည့် အဖွဲ့အစည်း(သို့) ဌာန	မှတ်ချက်
			ကျား	မ	ကျား+မ			
အခြေခံအဆောက်အအုံကဏ္ဍ (လမ်း/တံတား/ရေရှိရေး/ မီးလင်းရေး)	၁။	ဣတ္ထုဗ. ဖြေခိုလမ်း			၂	၂၀၂၀	၂၀၂၀	
	၂။	ကျေးရွာခရီး မဆေးစင်			၂			
	၃။	ရေပေးဝေရေး			၂			
	၄။	လျှပ်စစ်မီး			၂			
	၅။	စာကြည့်တိုက်			၂			
	၆။	အခြားအဆောက်အအုံများ			၂			
လူမှုစီးပွားကဏ္ဍ(ပညာရေး၊ ကျန်းမာရေးနှင့်ဆိုင်သော အဆောက်အအုံများနှင့် အခြားလိုအပ်ချက်များ)	၇။	အများသုံး ခရိုင်အိမ်			၂			
သက်မွေးဝမ်းကြောင်းကဏ္ဍ(စိုက် ပျိုးရေး၊ မွေးမြူရေးနှင့်ဆိုင်သော အဆောက်အအုံများနှင့် အခြားလိုအပ်ချက်များ)		စိုက်ပျိုးရေးနည်းပညာဌာန			၂			
သဘာဝဘေးအန္တရာယ် လျော့ပါးရေးကဏ္ဍ								
အခြားကဏ္ဍ(ပြန်လှူငွေများသို့ လွှဲပြောင်းနိုင်ခြင်းနှင့် အကောင်အ ထည်ဖော်ဆောင်ရွက်ပေးနိုင်ခြင်းမရှိ သောလုပ်ငန်းများ)	၈။	အများသုံးအိမ်အဖွဲ့အစည်း			၂			