

ပြည်ထောင်စုသမ္မတမြန်မာနိုင်ငံတော်အစိုးရ  
စိုက်ပျိုးရေး၊ မွေးမြူရေးနှင့် ဆည်မြောင်းဝန်ကြီးဌာန  
ကျေးလက်ဒေသဖွံ့ဖြိုးတိုးတက်ရေးဦးစီးဌာန  
ငပုတောမြို့နယ်



လူထုပဟိုပြုစီမံကိန်း  
National Community Driven Development Project  
(NCDDP)



ကျေးရွာဖွံ့ဖြိုးရေးအစီအစဉ်  
Village Development Plan (VDP)

ကန်ဘလားကျေးရွာ၊ ထိန်တန်းကန်၊ ဘလား ကျေးရွာအုပ်စု

မာတိကာ

စဉ်	အကြောင်းအရာ	စာမျက်နှာ
၁	မြို့နယ်မြေပုံ	၁
၂	ကျေးရွာအုပ်စုမြေပုံ	၂
၃	ကျေးရွာအုပ်စုတွင် ပါဝင်သောကျေးရွာများစာရင်း	၂
၄	ကျေးရွာသမိုင်းကြောင်းအကျဉ်းချုပ်	၃
၅	လူထုပူးပေါင်းပါဝင်သော ဆန်းစစ်ခြင်းနှင့် အကဲဖြတ်ခြင်း လုပ်ငန်းစဉ် PRA/PSA အကျဉ်းချုပ်ဇယား	၄
၆	ကျေးရွာဖွံ့ဖြိုးရေးအစီအစဉ်အတွက်အသုံးပြုခဲ့သော PRA tools များနှင့် တစ်ခုချင်းစီအတွက် သုံးသပ်ချက်များ	၅
၇	ကျေးရွာကော်မတီရွေးချယ်ခြင်းနှင့် ကျေးရွာဖွံ့ဖြိုးရေးအစီအစဉ် ဆောင်ရွက်မှုမှတ်တမ်းခါတ်ပုံများ	၁၇
၈	ကျေးရွာစီမံကိန်းအထောက်အကူပြုကော်မတီဝင်များစာရင်း	၁၈
၉	ကျေးရွာအခြေခံအချက်အလက်များ (ပုံစံ ၈ - ၁)	၁၉
၁၀	စီမံကိန်းစက်ဝန်းအချိန်ဇယား (ပုံစံ ၈-၂)	၂၈
၁၁	ကျေးရွာဖွံ့ဖြိုးရေး ဦးစားပေး အစီအစဉ် (ပုံစံ ၈-၃)	၃၁
၁၂	ကျေးရွာအုပ်စုစီမံကိန်းလုပ်ငန်းခွဲရွေးချယ်ခြင်း (ပုံစံ ၈-၄)	၄၀
၁၃	အစည်းအဝေးမှတ်တမ်းများ	၄၈
၁၄	ကဏ္ဍအလိုက် ဖွံ့ဖြိုးရေး ဦးစားပေးလုပ်ငန်းများ	၄၉
၁၅	VDP အရည်အသွေးထိန်းချုပ်မှု (Check List for VDP)	၃၇

၁။ ငပုတောမြို့နယ်အခြေပြမြေပုံ

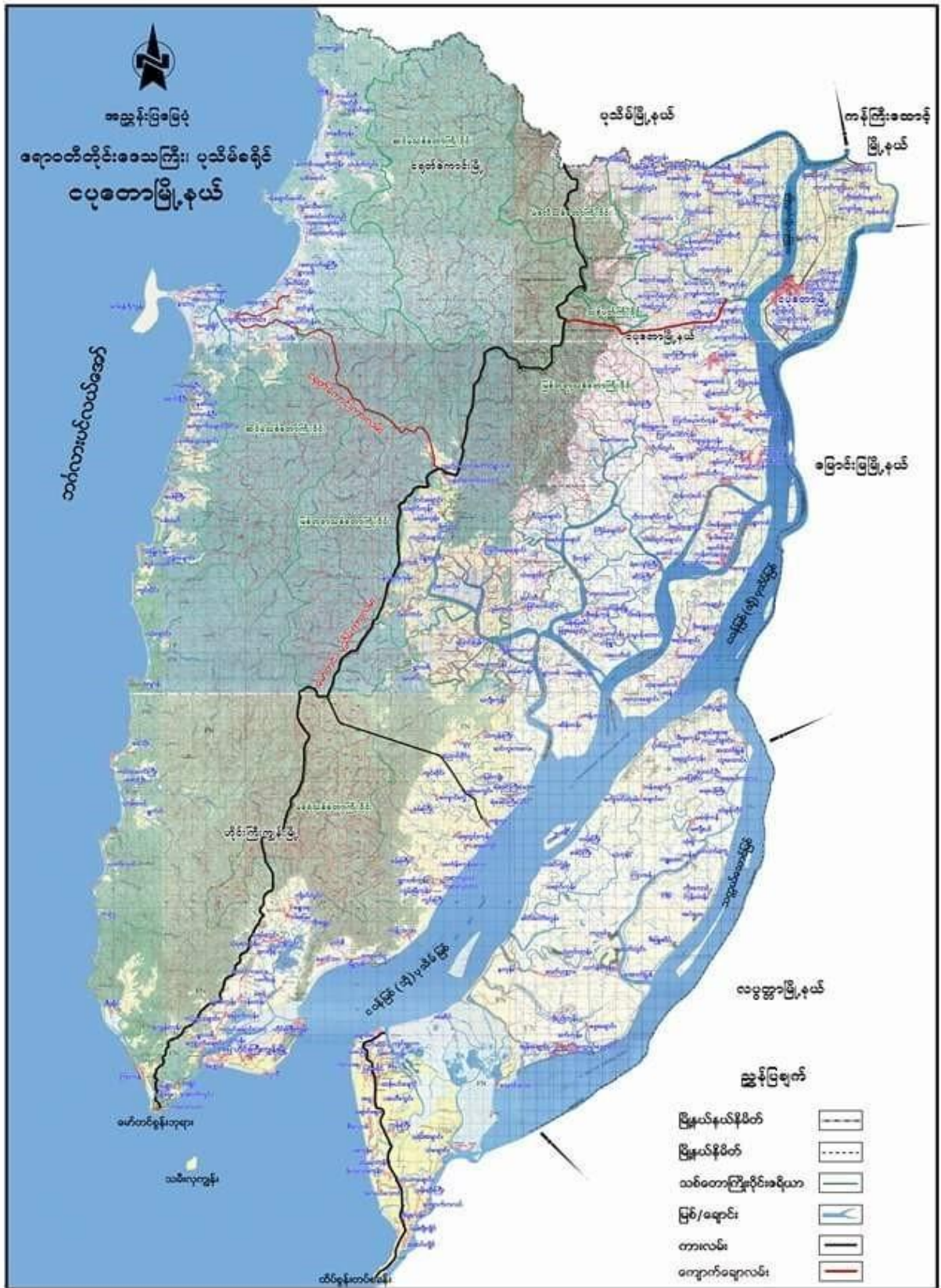





၅။ လူထုပူးပေါင်းပါဝင်သောဆန်းစစ်ခြင်းနှင့်အကဲဖြတ်ခြင်းလုပ်ငန်းစဉ် PRA/PSA အကျဉ်းချုပ်ဇယား

စဉ်	အသုံးပြုခဲ့သော PRA Tools များ	ကျား	မ
၁	ကျေးရွာအရင်းမြစ်ပြေပုံ (Social Map)	၅၀	၁၀၀
၂	ရာသီခွင်ပုံပြကွဲဒီဇိုင်း (Seasonal Clender)	၅၀	၁၀၀
၃	ဥစ္စာနေကြွယ်ဝမှုဦးစားပေးအဆင့်သတ်မှတ်ခြင်း (Wealth Ranking)	၅၀	၁၀၀
၄	ကျားမပင့်ကူအိမ်သုံးသပ်ခြင်း (Cob Web)	၅၀	၁၀၀
၅	အရင်းအမြစ်အသုံးချမှုဖော်ထုတ်ခြင်းဇယား (Asset Mapping)	၅၀	၁၀၀
၆	အဖွဲ့အစည်းချိတ်ဆက်မှုပြေပုံ (Veen diagram)	၅၀	၁၀၀



လူမှုရေး အကျိုးအမြတ် ဖွဲ့စည်းပုံ

ကျေးဇူး - ကုမ္ပဏီ

ကျေးဇူးအဖွဲ့ - ဝန်ထမ်းကျေးဇူး

ကျေးဇူးအဖွဲ့နှင့် အဖွဲ့ဝင်များ

- လက်ယာ ဝန်ထမ်းနှင့် ဝန်ထမ်းများကို ဖွဲ့စည်းထားခြင်းဖြစ်သည်။
- ထောက်ပံ့ရေး ဝန်ထမ်းအဖွဲ့ပါ။
- ကျေးဇူးအဖွဲ့၏ အဓိက အဖွဲ့ဝင်များနှင့် ဝန်ထမ်းများအား ဖွဲ့စည်းထားပြီး ဝန်ထမ်းများ၏ ဝန်ထမ်းအဖွဲ့ဝင်များနှင့် ဝန်ထမ်းအဖွဲ့ဝင်များအား ဖွဲ့စည်းထားခြင်းဖြစ်သည်။
- ဝန်ထမ်းအဖွဲ့ဝင်များ၏ အဖွဲ့ဝင်များအား ဖွဲ့စည်းထားပြီး ဝန်ထမ်းအဖွဲ့ဝင်များ၏ အဖွဲ့ဝင်များအား ဖွဲ့စည်းထားခြင်းဖြစ်သည်။
- ဝန်ထမ်းအဖွဲ့ဝင်များ၏ အဖွဲ့ဝင်များအား ဖွဲ့စည်းထားပြီး ဝန်ထမ်းအဖွဲ့ဝင်များ၏ အဖွဲ့ဝင်များအား ဖွဲ့စည်းထားခြင်းဖြစ်သည်။
- ၂၀၁၇ ခုနှစ်တွင် ဝန်ထမ်းအဖွဲ့ဝင်များ၏ အဖွဲ့ဝင်များအား ဖွဲ့စည်းထားပြီး ဝန်ထမ်းအဖွဲ့ဝင်များ၏ အဖွဲ့ဝင်များအား ဖွဲ့စည်းထားခြင်းဖြစ်သည်။
- ဝန်ထမ်းအဖွဲ့ဝင်များ၏ အဖွဲ့ဝင်များအား ဖွဲ့စည်းထားပြီး ဝန်ထမ်းအဖွဲ့ဝင်များ၏ အဖွဲ့ဝင်များအား ဖွဲ့စည်းထားခြင်းဖြစ်သည်။



အရင်းအမြစ် သုံးစွဲမှု ပုံစံ ပြသော:

ကျေးဇူး - ကန့်သတ်  
 အုပ်စု - ထိန်းသိမ်းရေးဌာန  
 ၇ က်စွဲ - ၂၁.၂.၂၀၁၇  
 up date - ၂၇.၁၂.၁၇

(တ)စွဲ ၅-၁၀-၁၈



အမျိုးသား

အမျိုးသမီး

အမျိုးသား အမျိုးသမီး

လယ်  
 ဆေးကုသမှု  
 အားလုံးကွင်း  
 စက်ပစ္စည်း  
 လက်သား

စက်ယူပုံ  
 ဈေးဆိုင်  
 မီးဖိုချောက်  
 မုန့်ဆိုင်  
 ဓနိထိုင်း  
 ဝက်မြေး

လယ်  
 စာသင်ကျောင်း  
 အကား ဝါရိုးကျောင်း  
 ကျောက်  
 သင်္ချိုင်းကျွန်း  
 အိမ်သာ  
 မုန့်

ပါဝင်အေးဇွဲသူ	
က	- 64
ဝ	- 100
၆	- 164

ပိုင်ဆိုင်မှု ဆန့်ခွဲခြားခြင်း

ကျေးဇူး - ကပ်ဘေး  
ကျေးဇူးအား - ထိခိုက်ခြင်း

ကျွေးမွေးခြင်း နှင့် ဆန့်ခွဲခြားခြင်း

- ကပ်ဆွယ်ခြင်း၊ ကျေးဇူး၊ ဖိနှိပ်ခြင်း၊ မျှော်လင့်ခြင်း၊ စိတ်ချမ်းသာခြင်း၊ စိတ်ချမ်းသာခြင်း၊ စိတ်ချမ်းသာခြင်း
- လက်ထပ်ခြင်း၊ လက်ထပ်ခြင်း၊ စိတ်ချမ်းသာခြင်း၊ စိတ်ချမ်းသာခြင်း၊ စိတ်ချမ်းသာခြင်း
- လက်ထပ်ခြင်း၊ စိတ်ချမ်းသာခြင်း၊ စိတ်ချမ်းသာခြင်း၊ စိတ်ချမ်းသာခြင်း၊ စိတ်ချမ်းသာခြင်း
- လက်ထပ်ခြင်း၊ စိတ်ချမ်းသာခြင်း၊ စိတ်ချမ်းသာခြင်း၊ စိတ်ချမ်းသာခြင်း၊ စိတ်ချမ်းသာခြင်း
- စိတ်ချမ်းသာခြင်း၊ စိတ်ချမ်းသာခြင်း၊ စိတ်ချမ်းသာခြင်း၊ စိတ်ချမ်းသာခြင်း၊ စိတ်ချမ်းသာခြင်း

၀၀-၅၆-၉၁  
 ၁၁-၀၁-၆၅  
 ၁၁-၀၁-၆၅

အထွေထွေအချက်အလက်

အမှတ် - ၁၁-၀၁-၆၅  
 ၁၁-၀၁-၆၅  
 ၁၁-၀၁-၆၅

အမှတ်	အကြောင်းအရာ	အမျိုးအမည်	အရက်
၁၁-၀၁-၆၅	အထွေထွေအချက်အလက်	အထွေထွေအချက်အလက်	၁၁-၀၁-၆၅
၁၁-၀၁-၆၅	အထွေထွေအချက်အလက်	အထွေထွေအချက်အလက်	၁၁-၀၁-၆၅
၁၁-၀၁-၆၅	အထွေထွေအချက်အလက်	အထွေထွေအချက်အလက်	၁၁-၀၁-၆၅
၁၁-၀၁-၆၅	အထွေထွေအချက်အလက်	အထွေထွေအချက်အလက်	၁၁-၀၁-၆၅





# ආර්ථික ප්‍රධාන ක්‍රියා වර්ග අවස්ථා

ආර්ථික - ක්‍රියාකාරී  
ආර්ථික අවස්ථා - ස්ථාන ක්‍රියාකාරී

ආර්ථික ප්‍රධාන ක්‍රියා වර්ග

- ස්වයංපෝෂිත (කෘෂි) | කෘෂි වර්ග අවස්ථා වර්ග
- 130 ක්‍රියාකාරී (ස්වයංපෝෂිත) | 143 ක්‍රියාකාරී (ස්වයංපෝෂිත)
- (ස්වයංපෝෂිත) ස්වයංපෝෂිත ප්‍රධාන ක්‍රියා වර්ග වර්ග
- (ස්වයංපෝෂිත) ස්වයංපෝෂිත ප්‍රධාන ක්‍රියා වර්ග
- ස්වයංපෝෂිත ප්‍රධාන ක්‍රියා වර්ග ස්වයංපෝෂිත ප්‍රධාන ක්‍රියා වර්ග
- ප්‍රධාන ක්‍රියා වර්ග | ක්‍රියාකාරී | ක්‍රියාකාරී (ක්‍රියාකාරී ක්‍රියා වර්ග)
- ක්‍රියාකාරී ක්‍රියා වර්ග | ක්‍රියාකාරී ක්‍රියා වර්ග | ක්‍රියාකාරී ක්‍රියා වර්ග | ක්‍රියාකාරී ක්‍රියා වර්ග



ပင်ကျွန်းစုချုပ်အဖွဲ့

အမျိုး - ကန့်သတ်

အမျိုးအမည် - စိန်စိန်ကန့်သတ်

ဆွေးနွေး ဖွဲ့စည်းဆောင်ရွက်ခြင်း

- ကမ္ဘာ့သမားတို့၏လုပ်ငန်းခွင် ၊ ဆုံးဖြတ်ချက်ချပေးခြင်းနှင့် အကျိုးအမြတ်၊ အကျိုးအမြတ်များကို ချိတ်ဆောင်ဆုံးဖြတ်ပေးခြင်း
- ကမ္ဘာ့သမားများ၏အားကိုးအားခံအဖြစ် တစ်ဖက်တစ်ချက်ကမ်းမှ နှစ်ဖက်သက်ဆိုင်ပါသည်
- ကမ္ဘာ့သမားများ၏အလုပ်အကိုင်အခွင့်အလမ်း နှင့်အညီ ဖွဲ့စည်းပေးခြင်းဖြင့် အကျိုးအမြတ်များကို ချိတ်ဆောင်ဆုံးဖြတ်ပေးခြင်း
- ကမ္ဘာ့သမားများ၏ လုပ်ငန်းခွင် နှင့် တစ်ဖက်တစ်ချက်ကမ်းမှ ချိတ်ဆောင်ခြင်း ၊ ဆုံးဖြတ်ချက်ချခြင်းဖြင့် အကျိုးအမြတ်များကို ချိတ်ဆောင်ဆုံးဖြတ်ပေးခြင်း



၆၈၅.၅၀၃၂ - ၉၅၅၅၅၅၅၅  
 ၇၅၅၅ - ၉၅.၂.၂၀၁၇ up Date - ၉၅.၁၂.၁၇  
 ၆၈၅.၅၀၃၂: ချိတ်ဆက်မှု (၆၈၅.၅၀၃၂)  
 ၀၁-၅၆ - ၅.၁၀.၁၈

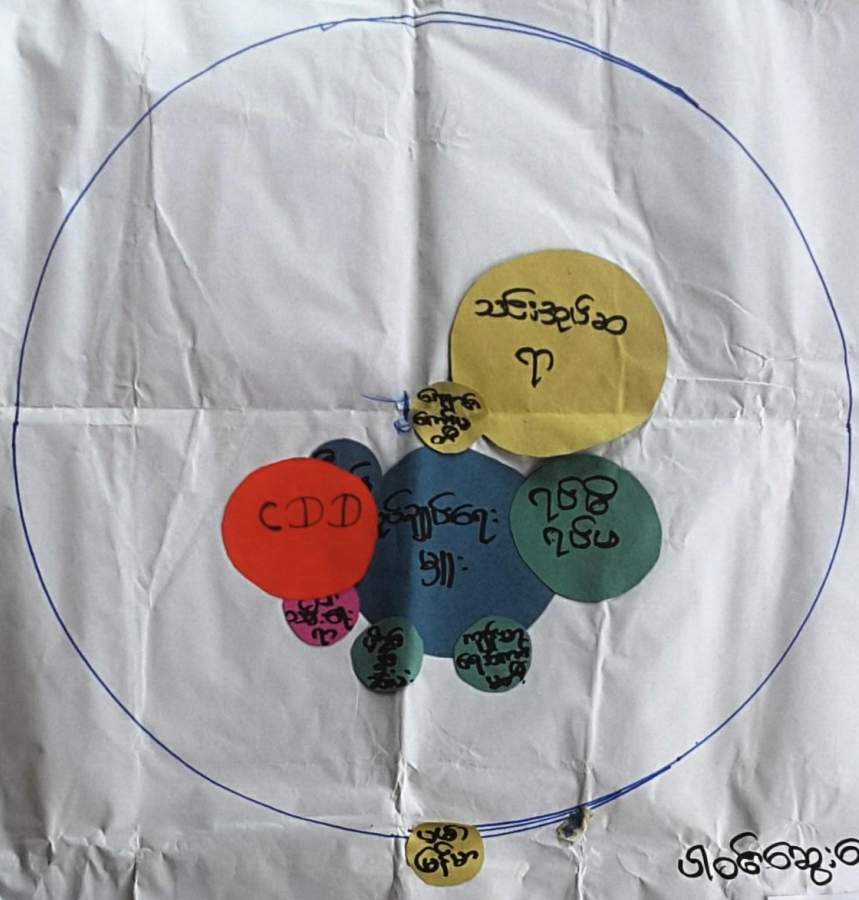

၅၀၆၅၅: ၅၅: ၂၇  
 ၆၈ - ၆၄  
 ၅ - ၁၀၀  
 ၀ - ၁၆၄



၇။ ကျေးရွာကော်မတီရွေးချယ်ခြင်းနှင့်ကျေးရွာဖွံ့ဖြိုးရေးအစီအစဉ်ဆောင်ရွက်မှုမှတ်တမ်းဓါတ်ပုံများ



၈။ ကျေးရွာစီမံကိန်းအထောက်အကူပြုကော်မတီဝင်များစာရင်း

စဉ်	အမည်	ကျား/မ	ရာထူး
၁	ဦးကျော်ထွေး	ကျား	ကျေးရွာစီ/ထောက်ဥက္ကဋ္ဌ
၂	နော်သမက်ဖော	မ	ကျေးရွာစီ/ထောက်ဥက္ကဋ္ဌ
၃	နော်ဒေါရစ္စဒေး	မ	စောင့်ကြည့်ကြီးကြပ်ရေးဆပ်ကော်မတီ
၄	ဦးရွှေလေးခင်	ကျား	စောင့်ကြည့်ကြီးကြပ်ရေးဆပ်ကော်မတီ
၅	နော်သန်းသန်းမြင့်	မ	စောင့်ကြည့်ကြီးကြပ်ရေးဆပ်ကော်မတီ
၆	ဦးလှအေး	ကျား	ဝယ်ယူရေးဆပ်ကော်မတီ
၇	နော်မြင့်မြင့်စန်း	မ	ဝယ်ယူရေးဆပ်ကော်မတီ
၈	ဦးဝင်းကြည်	ကျား	ဝယ်ယူရေးဆပ်ကော်မတီ
၉	နော်ဟဲသိန်းတန်	မ	လည်ပတ်ရေးနှင့်ပြင်/ထိန်းဆပ်ကော်မတီ
၁၀	ဦးဇေဖြိုးဝေ	ကျား	လည်ပတ်ရေးနှင့်ပြင်/ထိန်းဆပ်ကော်မတီ
၁၁	ဦးမောင်မောင်	ကျား	လည်ပတ်ရေးနှင့်ပြင်/ထိန်းဆပ်ကော်မတီ
၁၂	စောရီဇော်	ကျား	စေတနာ့ဝန်ထမ်း
၁၃	နော်စိမ်းခင်ဖော	မ	စေတနာ့ဝန်ထမ်း
၁၄	ဦးဘွိုင်းလေ	ကျား	အကြံပြုတိုင်ကြားဖြေရှင်းရေး
၁၅	နော်အယ်ဝါး	မ	အကြံပြုတိုင်ကြားဖြေရှင်းရေး
၁၆	နော်မိုးမိုးစန်း	မ	ကျေးရွာစာရင်းကိုင်

၉။ ကျေးရွာအခြေခံအချက်အလက်များ (ပုံစံ ၁ - ၁)

ပုံစံ - ၁ - ၁ ကျေးရွာအခြေခံအချက်အလက်များ (Form PC 1)

လမ်းညွှန်ချက်၊ ကျေးရွာတစ်ရွာသို့ ပထမဆုံးပိတ်ဆက်ခရီး သွားရောက်သောအခါ လူထုစည်းရုံးရေးမှူးသည် ကျေးရွာ ခေါင်းဆောင်များအား ကျေးရွာအချက်အလက်များကို ပေတ္တာရပ်ခံ၍ တောင်းခံရသည်။ ဤအချက်အလက်များကို စီမံကိန်း ပိတ်ဆက်အစည်းဝေးပုဂံင်ပိတ်ဆက်အစည်းဝေးတွင် လူထုစည်းရုံးရေးမှူးသည် ဤအချက်အလက် များအား စစ်ဆေးပြီး မှန်ကန်အောင်ပြုလုပ်ရမည်။ ပြီးနောက်တွင် လူထုစည်းရုံးရေးမှူးမှ သတင်းအချက်အလက်ထံသို့ Tablets မှ တစ်ဆင့် ဖြည့်သွင်းရမည်။

ကျေးရွာခေါင်းဆောင် အမည် ဒုံးသာစား	ကျေးရွာခေါင်းဆောင်၏ ဖုန်းနံပါတ် ၀၅-၂၅၀၅၇၀၅၅၃	လူထုစည်းရုံးရေးမှူး၏ အမည် မင်းကျော်စွာ
ပြည်နယ်၊တိုင်းဒေသကြီး ဧရာဝတီ	မြို့နယ် ဗဟော	ကျေးရွာအုပ်စု တိန်တန်း (ကျ.သာယာ)
		ကျေးရွာ ကျ.သာယာ

က။ လူဦးရေ

လူမျိုးစု	အိမ်ထောင်စုအရေအတွက်	ကိုးကွယ်သည့်ဘာသာ	အိမ်ထောင်စုအရေအတွက်
လူမျိုးစု (၁) - မြန်မာ	၂၇၉	ဘာသာ (၁) - ဘုရား	၂၇၉
လူမျိုးစု (၂) - မြန်မာ	၃	ဘာသာ (၂) - ဗုဒ္ဓ	၃
လူမျိုးစု (၃) -----		ဘာသာ (၃) -----	
လူမျိုးစုရော -----		ဘာသာရော -----	
အခြား			
မသန်စွမ်းသူများ	အရေအတွက်		
သက်ကြီးရွယ်အိုများ (၆၅ နှစ် နှင့် အထက်)	၇၅	၁၇၅ ယောက်	၂
စစ်ဘေးရှောင် (သို့မဟုတ်) ရွှေ့ပြောင်းနေထိုင်၊ ပြောင်းရွှေ့	-	၁၇၅ ယောက်	၇၀

လူဦးရေ	အမျိုးသား (အရေအတွက်)	အမျိုးသမီး (အရေအတွက်)	အိမ်ခြေအရေအတွက်
လူမျိုးစု (၁) - မြန်မာ	၅၀၇	၈၅၂	၂၃၇
လူမျိုးစု (၂) - မြန်မာ	၆	၈	
လူမျိုးစု (၃) -----			
အခြား			
အိမ်ထောင်စုဦးစီး	၂၇၈	၄	

(ခ) အခြေခံအဆောက်အအုံ အသုံးအဆောင်များ

စာသင်ကျောင်း	အမှတ် ခြံပိ	ကျန်းမာရေး	အမှတ် ခြံပိ	ဘာသာရေး အဆောက်အအုံများ	အမှတ် ခြံပိ
အထက်တန်းကျောင်း	၈	ဆေးရုံ	၈	ဝေတီ	၇
အလယ်တန်းကျောင်း	✓	ကျန်းမာရေးဌာန	၈	ဘုန်းကြီးကျောင်း	၇
မူလတန်းကျောင်း	၈	ကျန်းမာရေးဌာနခွဲ	✓	ဟိန္ဒူဘုရားကျောင်း	၂
မူကြိုကျောင်း	၈	ဆေးပေးခန်း	၈	ခရစ်ယာန်ကျောင်း	✓
အခြား	၈	အခြား	၈	ဗလီ	၂
				အခြား	၃
မှတ်ချက် တွဲအ.က		မှတ်ချက်		မှတ်ချက်	

(ဂ) ကျွမ်းကျင်သူများမှတ်တမ်း (ကျေးရွာတွင်နေထိုင်သော သို့မဟုတ် တခြားရွာမှလာရောက်သောကျွမ်းကျင်သူများ)

	(၁) စာသင်ကျောင်း		(၂) ကျန်းမာရေး			(၃) လက်မှုပညာရှင်		
	ရွာတွင်နေထိုင်သူ	အခြားရွာမှလာသူ		ရွာတွင်နေထိုင်သူ	အခြားရွာမှလာသူ		ရွာတွင်နေထိုင်သူ	အခြားရွာမှလာသူ
မူလတန်းပြဆရာ/မ	✓	✓	ဆရာဝန်	၈	၇	လက်သမား	✓	၈
အထက်တန်းပြဆရာ/မ	၂	၂	လက်ထောက်ကျန်းမာရေးမှူး	၂	၂	ပန်းရံ	✓	၂
အလယ်တန်းပြဆရာ/မ	✓	၂	အမျိုးသမီးကျန်းမာရေးဆရာမ	၈	၇	လျှပ်စစ်ကျွမ်းကျင်ပီးသမား	၇	၈
မှတ်တမ်းပြဆရာ/မ	၂	၂	သားဖွားဆရာမ	၂	✓	ရေပိုက်သွယ်သူ	✓	၂
အခြား	၂	၂	ပြည်သူ့ကျန်းမာရေးလုပ်သား	၀	၂	စက်ပြင်ဆရာ	✓	၀
မှတ်ချက်			မှတ်ချက်			မှတ်ချက်		

(ဃ) ကျေးရွာသို့ ရောက်ရှိနိုင်သည့် လမ်းအခြေအနေ / ကျေးရွာတစ်ရွာသည် ၎င်း၏ ကျေးရွာအုပ်စုနှင့် ဆက်သွယ်ထားသော လမ်းအခြေအနေ (အောက်ပါတို့ကိုပိုင်းပါ)

ကျောက်ကြမ်းလမ်း: ကတ္တရာလမ်း: ကွန်ကရစ်လမ်း: မော်တော်ဆိုင်ကယ်လမ်း:  
 ကျောက်ခင်းလမ်း: မြေသားလမ်း: လူသွားလမ်း: အခြား: မရှိ

(င) ကျေးရွာဖွံ့ဖြိုးမှုစီမံချက်

(၁) လူထုပတ်ဝန်းကျင်ထိခိုက်မှုမရှိစေရန် ဤကျေးရွာတွင်ကျေးရွာဖွံ့ဖြိုးမှု စီမံချက်ရှိခဲ့ပါသလား? ရှိပါသည်/မရှိပါ/မသိပါ  
 (၂) ရှိခဲ့ပါလျှင် ဤစီမံချက်ကို မည်သည့် ခုနှစ်တွင်ပြင်ဆင်ခဲ့ပါသနည်း? နှစ် ၂၀၂၄/မသိပါ  
 (၃) ဤစီမံချက်ကို ဖြန့်နယ်မှအတည်ပြုခဲ့ပါသလား? ပြုခဲ့ပါသည်/မပြုခဲ့ပါ/မသိပါ

(စ) ဓရီးအကွာအဝေး

(၁) ဤကျေးရွာ၏ပတ်ဝန်းကျင်မှ ၎င်းကျေးရွာအုပ်စု၏ပတ်ဝန်းကျင်ထိ ဓရီးပိုင်မည်မျှကွာဝေးသနည်း? ပိုင် ၂၀၂၄/မသိပါ  
 (၂) ဤကျေးရွာမှ ၎င်းကျေးရွာအုပ်စု၏ပတ်ဝန်းကျင်ထိ သွားလာရာတွင်ကြာမြင့်သည့်အချိန်။

ခြောက်သွေ့ရာသီတွင်ကြာချိန် ----- ထော်လာဂျီ/မော်တော်ဆိုင်ကယ်/ခြေလျင်/လား/မော်တော်ဘုတ်/  
 အခြား -----  
 မိုးရာသီတွင်ကြာချိန် ----- ထော်လာဂျီ/မော်တော်ဆိုင်ကယ်/ခြေလျင်/လား/မော်တော်ဘုတ်/  
 အခြား -----

(ဆ) ပတ်ဝန်းကျင်ဆိုင်ရာ သဘာဝဘေးအန္တရာယ်

ဤကျေးရွာတွင် ရေကြီးခြင်းကဲ့သို့ သဘာဝဘေးအန္တရာယ်ကျရောက်ဖူးခြင်း ရှိပါသလား။  
 ၊ မရှိပါ (ရှိပါသည်) ရှိလျှင်ဖော်ပြပါ ----- နှစ် ၂၀၂၄

(ဇ) ကျေးရွာတွင် ဖွဲ့စည်းထားသော အဖွဲ့အစည်းများ

လူထုပတ်ဝန်းကျင်ထိခိုက်မှုမရှိစေရန် ဤကျေးရွာတွင် ကျေးရွာဖွံ့ဖြိုးရေးအတွက် အစိုးရ (သို့) ရွာသားများကိုယ်တိုင် (သို့) စီမံကိန်းတစ်ခုခုမှ ဖွဲ့စည်းထားသည့် အဖွဲ့အစည်းများရှိပါသလား။

(၁) စုစည်းပေးထားသော အဖွဲ့အစည်း  
 (၂) အဖွဲ့အစည်းများ

(ဈ) အထွေထွေအုပ်ချုပ်ရေး ဦးစီးဌာန (GAD) မှ မှတ်တမ်းတင်ထားခြင်း  
 ဤကျေးရွာသည် အထွေထွေအုပ်ချုပ်ရေး ဦးစီးဌာန (GAD) မှ မှတ်တမ်းတင်ထားမှု ရှိပါသလား။  
 ၊ မရှိပါ (ရှိပါသည်)

ကျေးရွာခေါင်းဆောင်: ဦးသာအေး လူထုစည်းရုံးရေးမှူး: ဦးဖေကျော်စွာ  
 အမည်: ဦးသာအေး အမည်: ဦးဖေကျော်စွာ  
 လက်မှတ်: [Signature] လက်မှတ်: [Signature]  
 နေ့စွဲ: ၂၂.၂.၂၀၁၇ နေ့စွဲ: ၂၂.၂.၂၀၁၇



(ဂ) ကျွမ်းကျင်သူများမှတ်တမ်း: (ကျေးရွာတွင်နေထိုင်သော သို့မဟုတ် တခြားရွာမှလာရောက်သောကျွမ်းကျင်သူများ)

(၁) စာသင်ကျောင်း			(၂) ကျန်းမာရေး			(၃) လက်မှုညာရှင်		
	ရွာတွင်နေထိုင်သူ	အခြားရွာမှလာသူ		ရွာတွင်နေထိုင်သူ	အခြားရွာမှလာသူ		ရွာတွင်နေထိုင်သူ	အခြားရွာမှလာသူ
မူလတန်းပြဆရာ/မ	✓	✓	ဆရာဝန်	၈	၇	လက်သမား	✓	၈
အထက်တန်းပြဆရာ/မ	၂	၂	လက်ထောက်ကျန်းမာရေးမှူး	၂	၂	ပန်းရံ	၂	၂
အလယ်တန်းပြဆရာ/မ	✓	✓	အမျိုးသမီးကျန်းမာရေးဆရာမ	၈	၇	လှုပ်စစ်ကျွမ်းကျင်ပီးသမား	၇	၈
မူကြိုဆရာ/မ	၂	၂	သားဖွားဆရာမ	၂	✓	ရေပိုက်သွယ်သူ	✓	၂
အခြား	၂	၂	ပြည်သူ့ကျန်းမာရေးလုပ်သား	၀	၂	စက်ပြင်ဆရာ	✓	၀
မှတ်ချက်			မှတ်ချက်			မှတ်ချက်		

(ဃ) ကျေးရွာသို့ ရောက်ရှိနိုင်သည့် လမ်းအခြေအနေ / ကျေးရွာတစ်ရွာသည် ၎င်း၏ ကျေးရွာအုပ်စုနှင့် ဆက်သွယ်ထားသော လမ်းအခြေအနေ (အောက်ပါဇယားကို ဖော်ပြပါ။)

ကျောက်ကြမ်းလမ်း: ကတ္တရာလမ်း: ကွန်ကရစ်လမ်း: မော်တော်ဆိုင်ကယ်လမ်း:  
 ကျောက်ခင်းလမ်း: ခြေသားလမ်း: လူသွားလမ်း: အခြား: \_\_\_\_\_

(င) ကျေးရွာဖွံ့ဖြိုးမှုစီမံချက်

(၁) လူထုဝတ်ပြုစီမံကိန်းမစတင်မီ ဤကျေးရွာတွင်ကျေးရွာဖွံ့ဖြိုးမှု စီမံချက်ရှိခဲ့ပါသလား? ရှိပါသည် / မရှိပါ / မသိပါ  
 (၂) ရှိခဲ့ပါလျှင် ဤစီမံချက်ကို မည်သည့် ခုနှစ်တွင်ပြင်ဆင်ခဲ့ပါသနည်း? နှစ်- 2014 / မသိပါ  
 (၃) ဤစီမံချက်ကို ဖြိုနယ်မှုအတည်ပြုခဲ့ပါသလား? ပြုခဲ့ပါသည် / မပြုခဲ့ပါ / မသိပါ

(စ) ဓရီးအက္ခရာအဝေး

(၁) ဤကျေးရွာ၏ဝတ်ပြုမှု ၎င်းကျေးရွာအုပ်စု၏ဝတ်ပြုမှုအထိ ဓရီးပိုင်မည်မျှ ကွာဝေးသနည်း? မိုင်-----/မသိပါ  
 (၂) ဤကျေးရွာမှ ၎င်းကျေးရွာအုပ်စုဝတ်ပြုမှုအထိ သွားလာရာတွင်ကြာမြင့်သည့်အချိန်၊

ခြောက်သွေ့ရာသီတွင်ကြာချိန်----- ထော်လာဂျီ/မော်တော်ဆိုင်ကယ်/ခြေလျင်/လား/မော်တော်ဆုတ်/  
 အခြား: -----  
 မိုးရာသီတွင်ကြာချိန်----- ထော်လာဂျီ/မော်တော်ဆိုင်ကယ်/ခြေလျင်/လား/မော်တော်ဆုတ်/  
 အခြား: -----

(ဆ) ပတ်ဝန်းကျင်ဆိုင်ရာ သဘာဝဘေးအန္တရာယ်

ဤကျေးရွာတွင် ရေကြီးခြင်းကဲ့သို့ သဘာဝဘေးအန္တရာယ်ကျရောက်ဖူးခြင်း ရှိပါသလား။  
 ၊ မရှိပါ ရှိပါသည် ရှိလျှင်ဖော်ပြပါ -----

(ဇ) ကျေးရွာတွင် ဖွဲ့စည်းထားသော အဖွဲ့အစည်းများ

လူထုဝတ်ပြုစီမံကိန်းမစတင်မီ ဤကျေးရွာတွင် ကျေးရွာဖွံ့ဖြိုးရေးအတွက် အစိုးရ (သို့) ရွာသားများကိုယ်တိုင်(သို့) စီမံကိန်းတစ်ခုခုမှ ဖွဲ့စည်းထားသည့် အဖွဲ့အစည်းများရှိပါသလား။

(၁) -----  
 (၂) -----

(ဈ) အထွေထွေအုပ်ချုပ်ရေး ဦးစီးဌာန (GAD) မှ မှတ်တမ်းတင်ထားခြင်း

ဤကျေးရွာသည် အထွေထွေအုပ်ချုပ်ရေး ဦးစီးဌာန (GAD) မှ မှတ်တမ်းတင်ထားမှု ရှိပါသလား။  
 ၊ မရှိပါ ရှိပါသည်

ကျေးရွာခေါင်းစင်္ကာ - ဦးသန်းစိန်  
 လူထုစည်းရုံးရေးမှူး - ဦးစင်္ကာစွာ  
 လက်မှတ် - [Signature]  
 ရက်စွဲ - \_\_\_\_\_

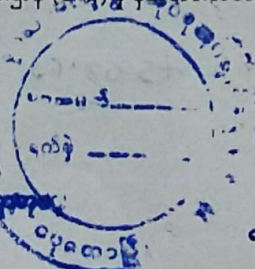

ပြည်ထောင်စုအဖွဲ့ဝင်  
 ဦးစီးဌာန  
 ဝန်ကြီးဌာန  
 ဝန်ကြီးရုံး  
 ဝန်ကြီးရုံး



ပုံစံ - ၈ - ၁ ကော့ရှာအခြေအချက်အလက်များ (Form PC 1)

ကော့ရှာများကို မကုသရမီဖြစ်နေသည့် သွားရောဂါအခြေအနေအထားများကို လူထုစည်းရုံးရေးမှူးသည် ကျေးဇူးပြု  
 အစီအစဉ်များအရ ကော့ရှာအခြေအနေအထားများကို စစ်ဆေးရန် စတင်စစ်ရမည်။ ဤအချက်အလက်များကို စီမံကိန်း  
 မြေပုံများအရ စစ်ဆေးရန် စတင်စစ်ရမည်။ စီမံကိန်းအခြေအနေအထားတွင် လူထုစည်းရုံးရေးမှူးသည် ဤအချက်အလက်  
 များအား စစ်ဆေးပြီး မှန်ကန်စေရန် ပြုလုပ်ရမည်။ ဤအချက်အလက်တွင် လူထုစည်းရုံးရေးမှူးမှ သတင်းအချက်အလက်ထံသို့ Tablets မှ  
 စစ်ဆေး ဖြည့်သွင်းရမည်။

ကော့ရှာအခြေအနေအထား	ကော့ရှာအခြေအနေအထား ပုံနှိပ်ရက်စွဲ	လူထုစည်းရုံးရေးမှူး၏ အမည်
ဦးဘဏ္ဍာ	၀၅-၉၆၀၆၇၀၅၅၃	ဦးအိုစင်
ပြည်နယ်တိုင်းအထောက်အကူ	မြို့နယ်	ဘေးကင်းရေး
၆၇၀၆	၆၇၀၆	စီမံကိန်း(ကုမ္ပဏီ) ကုမ္ပဏီ

လူမျိုးစု	အိမ်ထောင်စုအရေအတွက်	ကိုးကွယ်သည့်ဘာသာ	အိမ်ထောင်စုအရေအတွက်
လူမျိုးစု (၁) မူလ	3	ဘာသာ (၁) မူလ	3
လူမျိုးစု (၂) မူလ	306	ဘာသာ (၂) မူလ	306
လူမျိုးစု (၃) -----	-	ဘာသာ (၃) -----	-
လူမျိုးစုစု -----	-	ဘာသာစု -----	-
အခြား -----	-	-	-
စုစုပေါင်း			
မသန်စွမ်းသူများ	2	မူလ	2
သက်ကြီးရွယ်အိုများ	80	မူလ	80
(၆၅ နှစ် နှင့် အထက်)			

ပစ်ခတ်ရောင်	၀	-	-
-------------	---	---	---

	အမျိုးသား (အရေအတွက်)	အမျိုးသမီး (အရေအတွက်)
လူဦးရေ		
လူမျိုးစု (၁)-----ဗမာ	6	8
လူမျိုးစု (၂)-----ကရင်	914	862
လူမျိုးစု (၃)-----	-	-
အခြား	-	-
အိမ်ထောင်ဦးစီး	305	4

၅- ၅၂၀  
၅- ၈၇၀  
-----  
1790

(၁) အခြေခံအဆောက်အအုံ အသုံးအဆောင်များ

စာသင်ကျောင်း	အမှတ် ခြံပိ	ကျန်းမာရေး	အမှတ် ခြံပိ	ဘာသာရေး အဆောက် အအုံများ	အမှတ် ခြံပိ
အထက်တန်းကျောင်း	<input type="checkbox"/>	ဆေးရုံ	<input type="checkbox"/>	စေတီ	<input type="checkbox"/>
အလယ်တန်းကျောင်း	<input checked="" type="checkbox"/>	ကျန်းမာရေးဌာန	<input type="checkbox"/>	ဘုန်းကြီးကျောင်း	<input type="checkbox"/>
မူလတန်းကျောင်း	<input checked="" type="checkbox"/>	ကျန်းမာရေးဌာနခွဲ	<input checked="" type="checkbox"/>	ဟိန္ဒူဘုရားကျောင်း	<input type="checkbox"/>
မူကြိုကျောင်း	<input checked="" type="checkbox"/>	ဆေးပေးခန်း	<input checked="" type="checkbox"/>	ခရစ်ယာန်ကျောင်း	<input checked="" type="checkbox"/>
အခြား	<input type="checkbox"/>	အခြား	<input type="checkbox"/>	ဗလီ	<input type="checkbox"/>
				အခြား	<input type="checkbox"/>
မှတ်ချက်		မှတ်ချက်		မှတ်ချက်	

(၂) ရှိခဲ့ပါလျှင် ဤစီမံချက်ကို ပည်သည့် ခုနှစ်တွင်ပြင်ဆင်ခဲ့ပါသနည်း? နှစ် 2014 / မသိပါ

(၃) ဤစီမံချက်ကို မြို့နယ်မှအတည်ပြုခဲ့ပါသလား? (ပြုခဲ့ပါသည်) / မပြုခဲ့ပါ / မသိပါ

(စ) ဝေးအကွာအဝေး

(၁) ဤကျေးရွာ၏ဗဟိုမှ ၎င်းကျေးရွာအုပ်စု၏ဗဟိုအထိ ခရီးမိုင်မည်မျှကွာဝေးသနည်း? မိုင် 0 / မသိပါ

(၂) ဤကျေးရွာမှ ၎င်းကျေးရွာအုပ်စုဗဟိုအထိ သွားလာရာတွင်ကြာမြင့်သည့်အချိန်။

ခြောက်သွေ့ရာသီတွင်ကြာချိန် 0:00 ----- ထော်လာဂျီ/မော်တော်ဆိုင်ကယ်/ခြေလျင်/လား/မော်တော်ဘုတ်/  
အခြား: -----

မိုးရာသီတွင်ကြာချိန် 0:50 ----- ထော်လာဂျီ/မော်တော်ဆိုင်ကယ်/ခြေလျင်/လား/မော်တော်ဘုတ်/  
အခြား: -----

(ဆ) ဖတ်ဝန်းကျင်ဆိုင်ရာ သဘာဝဘေးအန္တရာယ်

ဤကျေးရွာတွင် ရေကြီးခြင်းကဲ့သို့ သဘာဝဘေးအန္တရာယ်ကျရောက်ဖူးခြင်း ရှိပါသလား။

မရှိပါ  ရှိပါသည် ရှိလျှင်ဖော်ပြပါ 2008 (၂၀၀၈)

(ဇ) ကျေးရွာတွင် ခွဲစည်းထားသော အဖွဲ့အစည်းများ

လူထုဗဟိုပြုစီမံကိန်းမတိုင်မီ ဤကျေးရွာတွင် ကျေးရွာဖွံ့ဖြိုးရေးအတွက် အစိုးရ (သို့) ရွာသားများကိုယ်တိုင်(သို့) စီမံကိန်းတစ်ခုခုမှ ခွဲစည်းထားသည့် အဖွဲ့အစည်းများရှိပါသလား။

(၁) (ကျေးရွာအုပ်စုအဖွဲ့အစည်း) )

(၂) -----

(ဈ) အထွေထွေအုပ်ချုပ်ရေး ဦးစီးဌာန (GAD) မှ မှတ်တမ်းတင်ထားခြင်း

ဤကျေးရွာသည် အထွေထွေအုပ်ချုပ်ရေး ဦးစီးဌာန (GAD) မှ မှတ်တမ်းတင်ထားမှု ရှိပါသလား။

(ဂ) ကျွမ်းကျင်သူများမှတ်တမ်း (ကျေးရွာတွင်နေထိုင်သော သို့မဟုတ် တခြားရွာမှလာရောက်သော ကျွမ်းကျင်သူများ)

(၁) ဟသင်ကျောင်း			(၂) ကျန်းမာရေး			(၃) လက်မှုပညာရှင်		
	ရွာတွင်နေထိုင်သူ	အခြားရွာမှလာသူ		ရွာတွင်နေထိုင်သူ	အခြားရွာမှလာသူ		ရွာတွင်နေထိုင်သူ	အခြားမှလာသူ
မှလတန်းပြဆရာ/မ	<input checked="" type="checkbox"/>	<input checked="" type="checkbox"/>	ဆရာပန်	<input type="checkbox"/>	<input type="checkbox"/>	လက်သမား	<input checked="" type="checkbox"/>	<input type="checkbox"/>
အထက်တန်းပြဆရာ/မ	<input type="checkbox"/>	<input type="checkbox"/>	လက်ထောက်ကျန်းမာရေးမှူး	<input type="checkbox"/>	<input type="checkbox"/>	ပန်းရံ	<input checked="" type="checkbox"/>	<input type="checkbox"/>
အလယ်တန်းပြဆရာ/မ	<input checked="" type="checkbox"/>	<input checked="" type="checkbox"/>	အမျိုးသမီးကျန်းမာရေးဆရာမ	<input type="checkbox"/>	<input type="checkbox"/>	လျှပ်စစ်ကျွမ်းကျင်၊ ဦးသမား	<input checked="" type="checkbox"/>	<input type="checkbox"/>
မူကြိုဆရာ/မ	<input checked="" type="checkbox"/>	<input type="checkbox"/>	သားဖွားဆရာမ	<input type="checkbox"/>	<input checked="" type="checkbox"/>	ရေပိုက်သွယ်သူ	<input checked="" type="checkbox"/>	<input type="checkbox"/>
အခြား	<input type="checkbox"/>	<input type="checkbox"/>	ပြည်သူ့ကျန်းမာရေးလုပ်သား	<input type="checkbox"/>	<input type="checkbox"/>	စက်ပြင်ဆရာ	<input checked="" type="checkbox"/>	<input type="checkbox"/>
မှတ်ချက်				မှတ်ချက်				

(ဃ) ကျေးရွာသို့ရောက်ရှိနိုင်သည့် လမ်းအခြေအနေ / ကျေးရွာတစ်ရွာသည် ၎င်း၏ ကျေးရွာအုပ်စုနှင့် ဆက်သွယ်ထားသော လမ်းအခြေအနေ (အောက်ပါတို့ကိုရိုင်းပါ)

ကျောက်ကြမ်းလမ်း      ကတ္တရာလမ်း      ကွန်ကရစ်လမ်း      မော်တော်ဆိုင်ကယ်လမ်း  
 ကျောက်ခင်းလမ်း      မြေသားလမ်း      လူသွားလမ်း      အခြား \_\_\_\_\_

(င) ကျေးရွာဖွံ့ဖြိုးမှုစီမံချက်

(၁) လူထုတော်ပြုစီမံကိန်းမစတင်မီ ဤကျေးရွာတွင်ကျေးရွာဖွံ့ဖြိုးမှု ရှိပါသည် မရှိပါ/မသိပါ

စီမံချက်ရှိခဲ့ပါသလား?

မရှိပါ

ရှိပါသည်

ကျေးရွာခေါင်းဆောင်

အမည်

ဦးသာဏာ၊

လက်မှတ်

နေ့စွဲ

၅.၁၀.၁၈

လူထုစည်းရုံးရေးမှူး

အမည်

ဦးဘိုးဇော်

လက်မှတ်

နေ့စွဲ

၅.၁၀.၁၈



ကျေးရွာအုပ်ချုပ်ရေးမှူး  
 ထိန်တန်းကန်ဘလားကျေးရွာအုပ်စု  
 ငပတောမြို့နယ်

စီမံကိန်းစက်ဝန်းအချိန်ဇယား (ပုံစံ ၈-၂)

ပုံစံ - ၈ - ၂ - စီမံကိန်းစက်ဝန်းအချိန်ဇယား (PC 2)

လမ်းညွှန်ချက်၊ သတ်မှတ်ရာလူထုစည်းရုံးရေး၊ လက်ထောက်နည်းပညာများမှ စီမံကိန်းစက်ဝန်းအဆင့်တစ်ခုပြီးစီးတိုင်း ကျေးရွာအုပ်စုအတွက် ဤပုံစံကို ဖြည့်သွင်းရမည်။		စက်ဝန်းအားအမှတ်ဖြစ်ပါ ။ စက်ဝန်း(၁) ။ စက်ဝန်း(၂) ။ စက်ဝန်း(၃)	
စည်းရုံးရေး/ဝန်ထမ်း အမည် - <u>ဦးမြတ်ကျော်စွာ</u>		စက်ဝန်း(၄)	
နေ့စွဲ - <u>၂၄-၂-၂၀၁၇</u>			
ပြည်နယ်/တိုင်း	မြို့နယ်	ကျေးရွာအုပ်စု	ကျေးရွာ ကန်ကလာ

စီမံကိန်းအဆင့်အစဉ်များ	နေ့စွဲ		အစည်းအဝေးတွင်တက်ရောက်သူအရေအတွက်			
	စတင်သည့် နေ့	ပြီးဆုံးသည့်နေ့	အမျိုးသား အရေအတွက်	အမျိုးသမီး အရေအတွက်	အိမ်ထောင်စု အရေအတွက်	လူမျိုးစုတစ်ရပ်တည်း အရေအတွက်နှင့် လူမျိုးစုအမည်
၁။ ကျေးရွာစီမံကိန်း စိတ်ဆက်အစည်းအဝေး	၂၀.၂.၂၀၁၇	၂၀.၂.၂၀၁၇	၈၁	၈၃	၁၆၄	၈၇၆   ၁၆၃   ၁၆၁   ၁
၂။ ကျေးရွာစွဲမြဲရေး စီမံချက်ရေးဆွဲခြင်း အစည်းအဝေး	၂၂.၂.၂၀၁၇	၂၂.၂.၂၀၁၇	၇၂	၁၀၅	၁၇၇	၈၇၆   ၁၆၃   ၁၆၁   ၂
၃။ ကျေးရွာအုပ်စု လုပ်ငန်းဆုံးဖြတ်ချက်ချသည့် အစည်းအဝေး	၂၄.၂.၂၀၁၇	၂၄.၂.၂၀၁၇	၁၉	၁၈	၃၇	၈၇၆   ၃၇
၄။ မြို့နယ်အဆင့် စီမံကိန်းရေးဆွဲရေး နှင့် အကောင်အထည်ဖော်ရေးကော်မတီ၏ စီမံကိန်း သုံးသပ်မှု အစည်းအဝေး			၀	၀	၀	၀
၅။ မြို့နယ် စီမံကိန်းရေးဆွဲရေး နှင့် အကောင်အထည်ဖော်ရေး ကော်မတီ၏ ဆုံးဖြတ်မှုကို ရွာသို့ အသိပေး အကြောင်းကြားသည့် အစည်းအဝေး			၀	၀	၀	၀
၆။ စီမံကိန်းလုပ်ငန်းစွဲစီမံချက်ရေးဆွဲခြင်း အစည်းအဝေး			၀	၀	၀	၀
၆.၁။ စီမံကိန်းလုပ်ငန်း အကောင်အထည်ဖော်ရေးအစီအစဉ် ရေးဆွဲခြင်း			၀	၀	၀	၀
၆.၂။ ဝယ်ယူရေးအစီအစဉ် ရေးဆွဲခြင်း			၀	၀	၀	၀
၆.၃။ ဘဏ္ဍာရေးကုန်ကျမှု လျာထားအစီအစဉ် ရေးဆွဲခြင်း			၀	၀	၀	၀







၁၁။ ကျေးရွာဖွံ့ဖြိုးရေးဦးစားပေးအစီအစဉ် (ပုံစံ-၃)

ပုံစံ - ၀ - ၃ ကျေးရွာဖွံ့ဖြိုးရေး ဦးစားပေးအစီအစဉ် (Form PC 3)

လမ်းညွှန်ချက်၊ အဆင့်(၃) ကျေးရွာမှော်မှန်းချက်အစည်းအဝေး ပြီးဆုံးသောအခါ ကျေးရွာစီမံကိန်း အထောက်အကူပြု ကော်မတီသည် လူထုစည်းရုံးရေးပူးအကူအညီဖြင့် ဤပုံစံကိုပြည့်စုံအောင် ဖြည့်သွင်းရမည်။

လူထုစည်းရုံးရေးပူး/ဝန်ထမ်း အမည် - ဦးစိုးကျော်စွာ

နေ့စွဲ - ၂၄.၂.၂၀၁၇      ဝက်ဝန်းအား အမှတ်ခြစ်ပါ (✓)       ဝက်ဝန်း(၁)       ဝက်ဝန်း(၂)       ဝက်ဝန်း(၃)       ဝက်ဝန်း(၄)

ပြည်နယ်/တိုင်း ဧရာဝတီ    မြို့နယ် ယုတော    ကျေးရွာအုပ်စု စင်္ကြာမြင်းကင်း(၁)ကျေးရွာ    ကနဦးကမ္ဘာ

က။ အခက်အခဲအတားအဆီးများအားဆွေးနွေးခြင်း - ယခုလက်ရှိအခြေအနေတွင် ဤကျေးရွာဖွံ့ဖြိုးတိုးတက်ရေးအတွက် အဓိက အခက်အခဲအတားအဆီးများသည် မည်သည့်များဖြစ်ပါသနည်း။ (အမျိုးသား/သမီး အနည်းဆုံးအခက်အခဲ ၅ ခုစီဖော်ပြပါ)

အမျိုးသား အဖွဲ့မှ တင်ပြသောအခက်အခဲအတားအဆီးများ	အမျိုးသမီး အဖွဲ့မှတင်ပြသောအခက်အခဲအတားအဆီးများ
၁ ဂေဟဗေဒနှင့်အညီအညွှန်းမရှိခြင်း	၁ ရေရရှိမှုမလုံခြုံခြင်း
၂ ဂေဟဗေဒနှင့်အညီအညွှန်းမရှိခြင်း	၂ ဂေဟဗေဒနှင့်အညီအညွှန်းမရှိခြင်း
၃ လမ်းပန်းဆက်သွယ်ရေးမကောင်းခြင်း	၃ လမ်းပန်းဆက်သွယ်ရေးမကောင်းခြင်း
၄ ကျေးရွာအတွင်းရှိ အခြေခံအဆောက်အအုံများ မပြည့်စုံခြင်း	၄ ကျေးရွာအတွင်းရှိ အခြေခံအဆောက်အအုံများ မပြည့်စုံခြင်း
၅ ကျေးရွာအတွင်းရှိ လမ်းပန်းဆက်သွယ်ရေး မကောင်းခြင်း	၅ ကျေးရွာအတွင်းရှိ လမ်းပန်းဆက်သွယ်ရေး မကောင်းခြင်း
၆ ဝယ်ယူမှု/ရောင်းချမှုများ မပြည့်စုံခြင်း	၆ ကျေးရွာအတွင်းရှိ လမ်းပန်းဆက်သွယ်ရေး မကောင်းခြင်း

ခ။ မှော်မှန်းခြင်း - နောင်လာမည့် ( ၅ ) နှစ် အတွင်း ကျေးရွာဖွံ့ဖြိုးရေး မှော်မှန်းလျာထားချက်များအား တင်ပြပါ။

အမျိုးသားအဖွဲ့မှ တင်ပြသောမှော်မှန်းချက်များ	အမျိုးသမီးအဖွဲ့မှ တင်ပြသောမှော်မှန်းချက်များ
၁ ဂေဟဗေဒနှင့်အညီအညွှန်းမရှိခြင်း	၁ ဂေဟဗေဒနှင့်အညီအညွှန်းမရှိခြင်း
၂ ဂေဟဗေဒနှင့်အညီအညွှန်းမရှိခြင်း	၂ ဂေဟဗေဒနှင့်အညီအညွှန်းမရှိခြင်း
၃ ကျေးရွာအတွင်းရှိ လမ်းပန်းဆက်သွယ်ရေး မကောင်းခြင်း	၃ ကျေးရွာအတွင်းရှိ လမ်းပန်းဆက်သွယ်ရေး မကောင်းခြင်း
၄ ကျေးရွာအတွင်းရှိ လမ်းပန်းဆက်သွယ်ရေး မကောင်းခြင်း	၄ ကျေးရွာအတွင်းရှိ လမ်းပန်းဆက်သွယ်ရေး မကောင်းခြင်း
၅ ကျေးရွာအတွင်းရှိ လမ်းပန်းဆက်သွယ်ရေး မကောင်းခြင်း	၅ ကျေးရွာအတွင်းရှိ လမ်းပန်းဆက်သွယ်ရေး မကောင်းခြင်း
၆ ကျေးရွာအတွင်းရှိ လမ်းပန်းဆက်သွယ်ရေး မကောင်းခြင်း	၆ ကျေးရွာအတွင်းရှိ လမ်းပန်းဆက်သွယ်ရေး မကောင်းခြင်း

ဂ။ လူထုစီမံကိန်း၏ လာမည့် ( ၄ ) နှစ်အတွက် အကျိုးဝင်သော ဦးစားပေး ဖွံ့ဖြိုးတိုးတက်မှု လုပ်ငန်း အစီအစဉ်များအားဖော်ပြပါ။

အဆင့်	ကျေးရွာအတွက် ဦးစားပေး ဖွံ့ဖြိုးတိုးတက်မှု လုပ်ငန်းစဉ်များ	အဆိုပြုသူ (အမျိုးသားများ/ အမျိုးသမီးများ/အမျိုးသား+ အမျိုးသမီး)	ခန့်မှန်းကုန်ကျ စရိတ်	အကျိုးခံစားခွင့်ရှိသူ ခန့်မှန်းခြေ အရေအတွက်
၁	ဂေဟဗေဒနှင့်အညီအညွှန်းမရှိခြင်း	၈ + ၈		
၂	ကျေးရွာအတွင်းရှိ လမ်းပန်းဆက်သွယ်ရေး မကောင်းခြင်း	၈ + ၈		
၃	ကျေးရွာအတွင်းရှိ လမ်းပန်းဆက်သွယ်ရေး မကောင်းခြင်း	၈		
၄	ကျေးရွာအတွင်းရှိ လမ်းပန်းဆက်သွယ်ရေး မကောင်းခြင်း	၈		
၅	ကျေးရွာအတွင်းရှိ လမ်းပန်းဆက်သွယ်ရေး မကောင်းခြင်း			
၆				

ဃ။ လူထုစီမံကိန်း၏ လာမည့် (၄)နှစ်အတွက် အကျုံးမဝင်သော ဦးစားပေး ဖွံ့ဖြိုးတိုးတက်မှု လုပ်ငန်း အစီအစဉ်များအားဖော်ပြပါ။

အဆင့်	ကျေးရွာအတွက် ဦးစားပေး ဖွံ့ဖြိုး တိုးတက်မှု လုပ်ငန်းစဉ်များ	အဆိုပြုသူ (အမျိုးသားများ/ အမျိုးသမီးများ/ အမျိုးသား+ အမျိုးသမီး)	အခန်းကဏ္ဍ
၀	ယင်းနဲ့ နီးစပ်သော ကုန်သည်	(၈ + ၆)	
၂	ရွာခြားအလုပ် လုပ်ငန်းစဉ်	(၈ + ၆)	
၃	မြို့ရွာအတွက် အလုပ်စဉ်	(၈ + ၆)	
၄			
၅			
၆			
၇			
၈			
၉			
၀			

ခေါင်းဆောင်၊ ကျေးရွာစီမံကိန်းအထောက်အကူပြုကော်မတီမှ အတည်ပြုသည်။

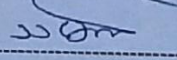
အမည် ရွှေသမိ.၆၆၁ လက်မှတ်  နေ့စွဲ ၂၄.၂.၂၀၁၇



ဃ၊ လူထုဝိပဿနာ လာမည့် ( ၄ ) နှစ်အတွက် အကျိုးမဝင်သော ဦးစားပေး ဖွံ့ဖြိုးတိုးတက်မှု လုပ်ငန်း အစီအစဉ်များအားဖော်ပြပါ။

အဆင့်	ကျေးရွာအတွက် ဦးစားပေး ဖွံ့ဖြိုး တိုးတက်မှု လုပ်ငန်းစဉ်များ	အဆိုပြုသူ (အမျိုးသားများ/ အမျိုးသမီးများ/အမျိုးသား+ အမျိုးသမီး)	အစန်းကဏ္ဍ
၁			
၂			
၃			
၄			
၅			

ခေါင်းဆောင်၊ ကျေးရွာဝိပဿနာအထောက်အကူပြုကော်မီတီမှ အတည်ပြုသည်။

အမည် နေအိမ်စံထွေး လက်မှတ် [Signature] နေ့စွဲ 26.12.2017

ပုံစံ - ၈-၃ ကျေးရွာဖွံ့ဖြိုးရေး ဦးစားပေးအပ်အစဉ် (Form PC 3)

လက်ညှိုးမှတ် ကော်မတီသည် လူထုစည်းရုံးရေးမှူးအကူအညီဖြင့် ဤပုံစံကိုပြည့်စုံအောင် ဖြည့်သွင်းရမည်။		အဆင့်(၃)ကျေးရွာဖွံ့ဖြိုးရေးမှူးချက်အစဉ်အဆက်ဦးဆုံးသောအခါ ကျေးရွာပံ့ပိုးမှု အထောက်အကူပြု
လူထုစည်းရုံးရေးမှူး/ဝန်ထမ်း အမည် - <u>ဦးအောင်</u>		
နေ့စွဲ <u>17.1.19</u>	စက်ဝန်းအား အမှတ်ခြစ်ပါ (✓) <input type="checkbox"/> စက်ဝန်း(၀) <input type="checkbox"/> စက်ဝန်း(၂) <input checked="" type="checkbox"/> စက်ဝန်း(၃) <input type="checkbox"/> စက်ဝန်း(၄)	
ပြည်နယ်/တိုင်း <u>ဧရာဝတီ</u>	မြို့နယ် <u>ဗဟုတက</u>	ကျေးရွာအုပ်စု <u>ပေါင်တန်း(ကျ.က.က)</u>
		ကျေးရွာ <u>ကျ.က.က</u>

က။ အဝက်အခဲအတားအဆီးများအားဆွေးနွေးခြင်း - ယခုလက်ရှိအခြေအနေတွင်ဤကျေးရွာဖွံ့ဖြိုးတိုးတက်ရေးအတွက် အဓိကအခက်အခဲအတားအဆီးများသည် မည်သည်များဖြစ်ပါသနည်း။ (အမျိုးသား/သမီး အနည်းဆုံးအဝက်အခဲ ၅ ခုစီဖော်ပြပါ)

အုပ်စုဖွဲ့ဆွေးနွေးမှုများမှ တင်ပြသောအခက်အခဲအတားအဆီးများ	
လူမှုစနစ်မီးဖိုချောင်စနစ်မရှိပါ။ မြေဧက ၅၀၀ ကျော် ထဲတွင် မီးဖိုချောင်စနစ်မရှိပါ။ / ကလေးများ မပေါင်းစည်း ဖြင့် စားစားရ ခဲ့ခြင်း။	<input type="checkbox"/> ကျား <input type="checkbox"/> မ <input checked="" type="checkbox"/> ကျား+မ
ကလေးတို့၏ ခန္ဓာကိုယ်၊ ကျန်းမာရေး၊ စိတ်ပိုင်း၊ စိတ်ပိုင်း	<input type="checkbox"/> ကျား <input type="checkbox"/> မ <input checked="" type="checkbox"/> ကျား+မ
ကျောင်းခြံဆင်းရဲ၊ မတော်တရား၊ ကလေးများ ကျန်းမာရေး ကုသမှုမရှိခြင်း။	<input type="checkbox"/> ကျား <input type="checkbox"/> မ <input checked="" type="checkbox"/> ကျား+မ
ရွာတွင်းထိန်းသိမ်းရေး၊ မကောင်း၊ ရွာအားလုံးအတွက် မရှိခြင်း။	<input type="checkbox"/> ကျား <input type="checkbox"/> မ <input checked="" type="checkbox"/> ကျား+မ
ရွာအနီးအနားတွင် ရေအလုံအလုံ မရှိခြင်း။	<input type="checkbox"/> ကျား <input type="checkbox"/> မ <input checked="" type="checkbox"/> ကျား+မ

ဆက်လက်ဆောင်ရွက်မည့် အခက်အခဲအတားအဆီးများကို ဖော်ပြပါ။  
က။ ၆၂၅ ခုစီ  ကျား+မ

ခ။ မျှော်မှန်းခြင်း- နောင်လာမည့် ( ၅ ) နှစ် အတွင်း ကျေးရွာဖွံ့ဖြိုးရေး မျှော်မှန်းလျာထားချက်များအား တင်ပြပါ။

အုပ်စုဖွဲ့ဆွေးနွေးမှုများမှ တင်ပြသောအခက်အခဲအတားအဆီးများ	
လူမှုစနစ်မီးဖိုချောင်စနစ်မရှိပါ။ မြေဧက ၅၀၀ ကျော် ထဲတွင် မီးဖိုချောင်စနစ်မရှိပါ။	<input type="checkbox"/> ကျား <input type="checkbox"/> မ <input checked="" type="checkbox"/> ကျား+မ
ကလေးတို့၏ ခန္ဓာကိုယ်၊ ကျန်းမာရေး၊ စိတ်ပိုင်း၊ စိတ်ပိုင်း	<input type="checkbox"/> ကျား <input type="checkbox"/> မ <input checked="" type="checkbox"/> ကျား+မ
ကျောင်းခြံဆင်းရဲ၊ မတော်တရား၊ ကလေးများ ကျန်းမာရေး ကုသမှုမရှိခြင်း။	<input type="checkbox"/> ကျား <input type="checkbox"/> မ <input checked="" type="checkbox"/> ကျား+မ
ရွာတွင်းထိန်းသိမ်းရေး၊ မကောင်း၊ ရွာအားလုံးအတွက် မရှိခြင်း။	<input type="checkbox"/> ကျား <input type="checkbox"/> မ <input checked="" type="checkbox"/> ကျား+မ

ရွာအနီးအနားတွင် ရေအလုံအလုံ မရှိခြင်း။  ကျား+မ

ရည်ရွယ်ချက်: အကျိုးရှိစေရန်အတွက် လုပ်ငန်းများ ဆောင်ရွက်ခြင်း။  
 □ ကျား □ မ □ ကျား + မ

၀။ လူထုဝန်ထမ်းများ၏ လာမည့် (၄) နှစ်အတွက် အကျုံးမဝင်သော ဦးစားပေး ဖွဲ့စည်းတက်မှု လုပ်ငန်း အစီအစဉ်များအားဖော်ပြပါ။

ဦးစားပေးအဆင့်	ကျေးရွာအတွက် ဦးစားပေး ဖွဲ့စည်းတက်မှု လုပ်ငန်းစဉ်များ	အဆိုပြုသူ (အမျိုးသားများ/ အမျိုးသမီးများ/ အမျိုးသား + အမျိုးသမီး)	အခန်းကဏ္ဍ	ဦးစားပေးအဆင့် သတ်မှတ်ချက်	ခန့်မှန်းကုန်ကျစရိတ်	အကျိုးခံစားခွင့်ရှိသူ နှုန်းခြေအရေအတွက်		
						ကျား	မ	ပေါင်း
၀	ရွာတွင်း (ကျေးရွာ) မှ	ကျား	လယ်စိုက်ရေး	၁။	180	990	870	1790
၂	ရွာတွင်း (ကျေးရွာ) မှ	ကျား	ပစ္စည်းကုန်	၂။	150	920	870	1790
၃	ကျေးရွာအပြင်	ကျား	လယ်စိုက်ရေး	၃။	150	920	870	1790
၄	ကျေးရွာအပြင်	ကျား	ကျွန်းဆက်ရေး	၄။	100	920	870	1790
၅	ကျေးရွာအပြင်	ကျား	ကျွန်းဆက်ရေး	၅။	100	920	870	1790

၀။ လူထုဝန်ထမ်းများ၏ လာမည့် (၄) နှစ်အတွက် အကျုံးမဝင်သော ဦးစားပေး ဖွဲ့စည်းတက်မှု လုပ်ငန်း အစီအစဉ်များအားဖော်ပြပါ။

အဆင့်	ကျေးရွာအတွက် ဦးစားပေး ဖွဲ့စည်းတက်မှု လုပ်ငန်းစဉ်များ	အဆိုပြုသူ (အမျိုးသားများ/ အမျိုးသမီးများ/ အမျိုးသား + အမျိုးသမီး)	အခန်းကဏ္ဍ
၀	ကျေးရွာအပြင်	ကျား	ကျွန်းဆက်ရေး
၂			
၃			
၄			
၅			

ခေါင်းဆောင်၊ ကျေးရွာဝန်ထမ်းအထောက်အကူပြုကော်မတီမှအတည်ပြုသည်။

အမည် \_\_\_\_\_ လက်မှတ် \_\_\_\_\_ နေ့စွဲ \_\_\_\_\_

၁၂။ ကျေးရွာအုပ်စုစီမံကိန်းလုပ်ငန်းခွဲရွေးချယ်ခြင်း (ပုံစံစ-၄)

ပုံစံ - စ - ၄ ကျေးရွာအုပ်စုစီမံကိန်းလုပ်ငန်းခွဲရွေးချယ်ခြင်းပုံစံ (Form PC 4)

လမ်းညွှန်ချက်၊ စီမံကိန်းလုပ်ငန်းခွဲရွေးချယ်မှုအစည်းအဝေးပြီးနောက်တွင် ကျေးရွာအုပ်စုမှ CF/FF တို့၏ အကူအညီရယူ၍ ကျေးရွာစီမံကိန်းကော်မတီမှ လက်မှတ်ရေးထိုးပြီး အဆိုပါပုံစံအား ပြည်ပုံအောင်မြင်သွင်းရမည်။ ဤပုံစံအား ပြည်ပုံစုဖြည့်သွင်းပြီးပါက ကျေးရွာအုပ်စုမှ မြို့တော်ရေမိမိချက်တွင် TPIC သို့ ပေးပို့ရန်အတွက် နောက်ဆက်တွဲအဖြစ် ထားရှိရမည်။ CF မှ ကျေးရွာတစ်ရွာချင်းစီ၏ စီမံကိန်းလုပ်ငန်းခွဲဆိုင်ရာ အချက်အလက်များကို MIS သို့ ထည့်သွင်းရမည်။ (ယခုစီမံကိန်းလုပ်ငန်းခွဲ မလုပ်ကိုင်သော ကျေးရွာများ မပါဝင်ပါ။)

ကျေးရွာစည်းရုံးရေးမှူး/ဝန်ထမ်းအမည် မအိကျော်စွာ

နေ့စွဲ ၂၅.၂.၂၀၁၇

ပြည်နယ်/တိုင်း/ဇုန်/မြို့နယ် ဇုန်မြို့နယ် ငုယုတော

စက်ဝန်းအားအမှတ်ခြစ်ပေးပါ။ (✓) စက်ဝန်း(၁) စက်ဝန်း(၂) စက်ဝန်း(၃) စက်ဝန်း(၄)

ကျေးရွာအုပ်စု ထိန်တန်း (ကန့်.ဘဟ)

ကျေးရွာအမည်	ဆောင်ရွက်မည့် လုပ်ငန်းများ	အတိုင်းအတာ	ခန့်မှန်း တိုက်ရိုက် အကျိုးခံစားခွင့် ရှိသူများ	အဆိုပြုတင်ပြသူ	ခန့်မှန်းကုန်ကျစရိတ်		စုစုပေါင်း
					စီမံကိန်းမှ ထည့်ဝင်မှု	ကျေးရွာမှ ထည့်ဝင်မှု	
ရွာသစ်	ကွန်ကရစ်လမ်း	၁၀၀၀၆၀ 1000'x8'x6" 920'x10'x6"	က-၃၁၃ မ-၂၉၅	ကျား ၀၀ ကျား+၀	၁၀၅၁၁၅		၁၀၅၁၁၅
ထိန်တန်း	ကွန်ကရစ်လမ်း	၅၅၀၆၀ 1250'x8'x6" 1280'x10'x6"	က-၈၇၀ မ-၈၁၆	ကျား ၀၀ ကျား+၀	အမှတ်မရှိ ၁၃၃၁၆၅		၁၃၃၁၆၅
ကျေးရွာ	စာသင်ကျောင်း	၆၀၆၃၀ 606'x30'	က-၂၂၁ မ-၁၇၉	ကျား ၀၀ ကျား+၀	၆၈၁၁၅		၆၈၁၁၅
ကျေးရွာ	ကျေးရွာ	၂၆၀x၂၀၀ အမှတ်မရှိ ၂၆၅'x၂၆၅'x၆"	က-၈၃၃ မ-၈၀၁	ကျား ၀၀ ကျား+၀	အမှတ်မရှိ ၅၆၂၄၀၀၀ ၇၆၇၆၀၀၀	၂၅၃၃၁၆၅	အမှတ်မရှိ ၅၆၂၄၀၀၀ ၇၆၇၆၀၀၀
ကျေးရွာ	ကျေးရွာ	၈၀၀၆၀ 800'x6'x6" 920'x10'x6"	က-၈၀၀ မ-၇၅	ကျား ၀၀ ကျား+၀	၆၉၁၁၅		၆၉၁၁၅

133  
၅၆၂၄၀၀၀  
၇၆၇၆၀၀၀  
၁၃၃၁၆၅

ရက်စွဲ ၂၅.၂.၂၀၁၇

လက်မှတ်  
မအိကျော်စွာ

ရက်စွဲ ကျေးရွာအုပ်စု စီမံကိန်းကော်မတီ ဥက္ကဋ္ဌအမည်  
ဦးအောင်စိစယ်

နောက်ကျား

ပုံစံ - ၀ - ၄ ကျေးရွာအုပ်စုစီမံကိန်းလုပ်ငန်းခွဲရွေးချယ်ခြင်းပုံစံ (Form PC 4)

လက်ညွှန်ရှာ၊ စီမံကိန်းလုပ်ငန်းခွဲရွေးချယ်မှုအစည်းအဝေးပြီးနောက်တွင် ကျေးရွာအုပ်စုမှ CF/TFကို အကူအညီရယူ၍ ကျေးရွာစီထောက်ကော်မတီမှ လက်မှတ်ရေးထိုးပြီး အထိုပုံစံအား ပြည့်စုံအောင်ဖြည့်သွင်းရမည်။ ဤပုံစံအား ပြည့်စုံစွာဖြည့်သွင်းပြီးပါက ကျေးရွာအုပ်စုမှ ပြီးတိုးတက်ရေးစီမံချက်တွင် TPIC သို့ ပေးပို့ရန်အတွက် နောက်ဆက်တွဲအဖြစ် ထားရှိရမည်။ CF မှ ကျေးရွာတစ်ရွာချင်းစီ၏ စီမံကိန်းလုပ်ငန်းခွဲဆိုင်ရာ အချက်အလက်များကို MIS သို့ ထည့်သွင်းရမည်။ (ယခုနစ်စီမံကိန်းလုပ်ငန်းခွဲ မလုပ်ကိုင်သော ကျေးရွာများ မပါဝင်ပါ။)

ကျေးရွာစည်းရုံးရေးမှူး/ဝန်ထမ်းအမည် - ဦးမင်းကျော်စွာ

ဇနစ် ၂၄-၂-၂၀၁၂

ပြည်နယ်/တိုင်း/ဧရာဝတီ ပြည်နယ် ငှေတော

စက်ဝန်းအားအမှတ်ဖြစ်ပေးပါ။ (✓) စက်ဝန်း(၁) စက်ဝန်း(၂) စက်ဝန်း(၃) စက်ဝန်း(၄) စက်ဝန်း(၅) စက်ဝန်း(၆) စက်ဝန်း(၇) စက်ဝန်း(၈) စက်ဝန်း(၉) စက်ဝန်း(၁၀)

ကျေးရွာအုပ်စု ထိန်တန်း ကန်အလဟ

ကျေးရွာအမည်	ထောက်ရှက်မည် လုပ်ငန်းများ	အတိုင်းအတာ	ခန့်မှန်း တိုက်ရိုက် အကျိုးခံစားခွင့် ရှိသူများ	အဆိုပြုတင်ပြသူ	စီမံကိန်းမှ ထည့်ဝင်မှု	ခန့်မှန်းကုန်ကျစရိတ်		စုစုပေါင်း
						ကျေးရွာမှ ထည့်ဝင်မှု	အခြားထည့်ဝင်မှု (ဖော်ပြပါ) ထည့်ဝင်ငွေ   အမည်/အဖွဲ့	
ဟင်းခိုင်းရွာ ကျေးရွာ	အိမ်ခံစားတာ၊ အေးအေးအေးအေး	၁၀' x ၂၀'၊ ၂၄' x ၁၂' x ၁၀'	၈ - ၁၅၅ ၁ - ၁၄၆	၀ ကျား ၀ မ ၂ ကျား + ၁	၆၈ သိန်း			၆၈ သိန်း
				၀ ကျား ၀ မ ၂ ကျား + ၁				
				၀ ကျား ၀ မ ၂ ကျား + ၁				
				၀ ကျား ၀ မ ၂ ကျား + ၁				
				၀ ကျား ၀ မ ၂ ကျား + ၁				

ရာထူး ကျေးရွာအုပ်စု စီ/ထောက်ကော်မတီ ဥက္ကဋ္ဌအမည်  
 ၀ ဦးအယ်ဒီစယ်  
 မှတ်ချက်: လ

လက်မှတ်  
 ၃၀၁၀၅၅ စယ်  
 ၇၅

ရက်စွဲ ၂၄.၂.၂၀၁၇



ပုံစံ- ၀-၄ ကျေးရွာအုပ်စုစီမံကိန်းလုပ်ငန်းခွဲရွေးချယ်ခြင်းပုံစံ (Form PC 4)

လမ်းညွှန်ချက်	
ကျေးရွာစည်းရုံးရေးမှူး/ဝန်ထမ်းအမည်	ဒေါ်သဇင်အောင် ၊ ဖွဲ့စည်းရေး
နေ့စွဲ	၁၉. ၁. ၂၀၂၀
ပြည်နယ်/တိုင်း/ဧရာဝတီ	မြို့နယ် ငလှတော
စက်ဝန်းအားအမှတ်ပြင်ပေးပါ(✓)၊ စက်ဝန်း(၂)၊ စက်ဝန်း(၃)၊ စက်ဝန်း(၄)	
ကျေးရွာအုပ်စု - ထိန်တန်း (တန့်ဘုယာ)	

ကျေးရွာအမည်	ဆောင်ရွက်မည့်လုပ်ငန်းများ	အတိုင်းအတာ	ခန့်မှန်းတိုက်ရိုက်အကျိုးခံစားခွင့်ရှိသူများ	အဆိုပြုတင်ပြသူ	ခန့်မှန်းကုန်ကျစရိတ်			စုစုပေါင်း
					စီမံကိန်းမှ ထည့်ဝင်မှု	ကျေးရွာမှ ထည့်ဝင်မှု	အခြားထည့်ဝင်မှု (ခေါ်ပြပါ) ထည့်ဝင်ငွေ ၊ အမည်/အဖွဲ့	
ရွာကန်	ရေပြိုကျောင်းဆောင်	24'x34'x12'	ကျား (396)၊ မ (358)၊ ဇနီး (894)	ကျား၊ မ	130,000,000			130,000,000
ရေချိုကျောင်း	ရွာတွင်းလွန်ကရစ်ကျောင်းစစ်ကျောင်း	9'x10'x4'၊ 100'x8'x4'	ကျား (278)၊ မ (589)၊ ဇနီး (867)	ကျား၊ မ၊ မကျား+မ	90,000,000			90,000,000
ဟင်းခိုးချောင်း	ရေတူးမြစ်ခင်း၊ ရိုးဆက်ခြင်း	150'x150'	ကျား (200)၊ မ (280)၊ ဇနီး (480)	ကျား၊ မ၊ မကျား+မ	80,000,000			80,000,000
ထိန်တန်း	လွန်ကရစ်ဆိပ်ခံတံတားနှင့် ဖျောက်လမ်း	20'x14'x20'၊ 140'x7'x10'	ကျား (873)၊ မ (918)၊ ဇနီး (1791)	ကျား၊ မ၊ မကျား+မ	255,531,500	500,000,000		305,531,500
တန့်ဘုယာ	ရွာတွင်းလွန်ကရစ်လမ်း	645'x14'x4'၊ 270'x10'x4'	ကျား (920)၊ မ (870)၊ ဇနီး (1790)	ကျား၊ မ၊ မကျား+မ	140,000,000			140,000,000
သရေကျွန်း	ရွာချင်းဆက် ကွန်ကရစ်ဆိပ်ခံတံတား	1400'x8'x4'	ကျား (113)၊ မ (131)၊ ဇနီး (244)	ကျား၊ မ၊ မကျား+မ	100,000,000			100,000,000





ကဏ္ဍ (၅) ကရ အကျိုးထက်စောရက်ပျက်များ / အကျိုးဝင်စောရက်ပျက်  
များကို ရှုမဝစာအုပ်ရက်ပညာအရ စောစောကင်းစင်စေရန် ဖွဲ့စည်းပေး

ခြင်း

ကဏ္ဍ (၆) တွင် အထောက်အပံ့များ ကားပျက်ပျက်စေခြင်းအတွက်  
ရက်စက်ရမည့် အရာများကို မြေပြင်ပါသည်။

ကဏ္ဍ (၇) တွင် မီး/တောက် နမူနာများ၏ တာဝန်ဝတ္တရားများကို  
ဖွဲ့စည်းဆောင်ရွက်ရန်၊ စွဲရင်း၊ ကော်မတီ/နမူနာများကို မြေပြင်  
ပြုစုရေး နှစ်စဉ်ပါသည်။

ကဏ္ဍ (၈) တွင် ကော်မတီ / နမူနာများ ဖွဲ့စည်းတင်စာအုပ်  
ရေးထိုး၍ အဖွဲ့ဝင်တို့၏ တာဝန်များကို ရှင်းလင်းပါသည်။  
ကျေးဇူးတင် အားကျေးဇူးတင် စကားများကို  
ကဏ္ဍ (၈) မှာ ကော်မတီ၏ ဦးဆုံးရေးပါသည်။

ဖွဲ့စည်းတင်စာအုပ်

ဦးကျော်စင် ၂၄

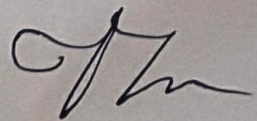

၁၄။ ကဏ္ဍအလိုက်ဖွံ့ဖြိုးရေးဦးစားပေးလုပ်ငန်းများ

နောက်ထက်တွဲ(၄) ခြားနားသောအပိုင်းများအတွက် ဦးစားပေးဖွံ့ဖြိုးရေးလုပ်ငန်းစဉ် အနှစ်ချုပ်

မှရင်းသင့်အား VPSC တွင်ထားရှိရပါမည့်အခြားဌာနများနှင့် ညှိနှိုင်းရန်အတွက် ဝိဇ္ဇာအား TPIC သို့ပို့ရပါမည်။ MIS data အနေဖြင့် သွင်းရန် မလိုအပ်ပါ။

၈/၆/၂၀၂၁ / ၈/၆/၂၀၂၁ (၈/၆/၂၀၂၁) ၂၅၈၃

	အဆင့်	လုပ်ငန်း	မည်သူဦးစားပေးလဲ	ကေးရှားမှတာဝန်ခံသူ (သို့) အုပ်စု	ပြင်ပမှမည်သူ ထောက်ပံ့ မလဲ
အခြေခံအောက်အုပ်	၀	ရေပေးစနစ် (ကျောက်ခဲအောက်)	<input checked="" type="checkbox"/> မ <input checked="" type="checkbox"/> ကျား	VPSC	
	၂	အောက်အုပ်စု	<input checked="" type="checkbox"/> မ <input checked="" type="checkbox"/> ကျား	VPSC	
	၃	အောက်အုပ်စု	<input checked="" type="checkbox"/> မ <input checked="" type="checkbox"/> ကျား	VPSC	
	၄		<input type="checkbox"/> မ <input type="checkbox"/> ကျား		
	၅		<input type="checkbox"/> မ <input type="checkbox"/> ကျား		
အထက်အုပ်စု/စီမံခန့်ခွဲရေး	၀	စက်ရုံ/စက်ရုံ	<input checked="" type="checkbox"/> မ <input checked="" type="checkbox"/> ကျား	VPSC	
	၂		<input type="checkbox"/> မ <input type="checkbox"/> ကျား		
	၃		<input type="checkbox"/> မ <input type="checkbox"/> ကျား		
	၄		<input type="checkbox"/> မ <input type="checkbox"/> ကျား		
	၅		<input type="checkbox"/> မ <input type="checkbox"/> ကျား		
ကျေးဇာတိအောက်	၀		<input type="checkbox"/> မ <input type="checkbox"/> ကျား		
	၂		<input type="checkbox"/> မ <input type="checkbox"/> ကျား		
	၃		<input type="checkbox"/> မ <input type="checkbox"/> ကျား		
	၄		<input type="checkbox"/> မ <input type="checkbox"/> ကျား		
	၅		<input type="checkbox"/> မ <input type="checkbox"/> ကျား		
ပညာရေး	၀	ကျေးဇာတိအောက်	<input checked="" type="checkbox"/> မ <input checked="" type="checkbox"/> ကျား	VPSC	
	၂		<input type="checkbox"/> မ <input type="checkbox"/> ကျား		
	၃		<input type="checkbox"/> မ <input type="checkbox"/> ကျား		

အခြား	၄		<input type="checkbox"/> မ <input type="checkbox"/> ကျား		
	၅		<input type="checkbox"/> မ <input type="checkbox"/> ကျား		
	၀	ကျေးဇာတိ	<input checked="" type="checkbox"/> မ <input checked="" type="checkbox"/> ကျား	VPSC	
	၂		<input type="checkbox"/> မ <input type="checkbox"/> ကျား		
	၃		<input type="checkbox"/> မ <input type="checkbox"/> ကျား		
	၄		<input type="checkbox"/> မ <input type="checkbox"/> ကျား		

၁၅။

VDP အရည်အသွေးထိန်းချုပ်မှု

ထိန်းချုပ်သူ-

ရက်စွဲ-

ရွာ-

VDP ရက်စွဲ

မြို့နယ်

ကျေးရွာအုပ်စု

VDP စာရွက်စာတမ်းပြီးဆုံးမှုကိုစစ်ဆေးပါ။ (OM အရ)

- မျက်နှာဖုံး (အဖုံး)
- မာတိကာ
- ကျေးရွာအခြေခံ (data)
- PSA အကျဉ်းချုပ်နှင့် PRA လုပ်ငန်းစဉ်
- အမျိုးသားအမျိုးသမီးအဖွဲ့များ၏အခက်အခဲများ
- ကျေးရွာမျှော်မှန်းချက် (ဆွေးနွေးချက်ရလဒ်)
- အမျိုးသားအမျိုးသမီးအဖွဲ့များသဘောတူထားသည့် (၄) နှစ်အတွက်ဦးစားပေးလုပ်ငန်းများစာရင်း (အခြေခံအဆောက်အအုံ၊အသက်မွေးမှုပညာရေး၊လူမှုရေးထိန်းသိမ်းမှု၊ .....)

နောက်ဆက်တွဲများ

- လူမှုရေးအကဲဖြတ်မှုစာရွက်စာတမ်း၊ဓါတ်ပုံနှင့် PRA လုပ်ငန်းစဉ်၊မြေပုံများပါရမည်၊စည်းစိမ်ပိုင်ဆိုင်မှုအဆင့်၊ Venn ပုံ.....
- ကျေးရွာစီမံကိန်းရေးဆွဲရေးအစည်းအဝေးမှတ်တမ်းမိတ္တူ
- ကျေးရွာ၏အချက်အလက် (PC 1 ပုံစံ)
- ကျေးရွာမျှော်မှန်းချက်

(၂) လူမှုရေးအကဲဖြတ်မှုအရည်အသွေးနှင့် (VDP စစ်ဆေးပါ)

- VDP တွင်ပါဝင်သောဦးရေ (အမျိုးသားအမျိုးသမီး)
- လူမှုရေးအကဲဖြတ်မှုအရည်အသွေးနှင့် VDP အတွက်ရက်ပေါင်း
- PRA အသုံးပြုမှုအရည်အတွက်
- ပါဝင်သောဦးရေနှင့်လုပ်ငန်းများမှတ်တမ်းတင်ခြင်း (အစည်းအဝေးမှတ်တမ်း၊ဓါတ်ပုံ၊တိုင်းရင်းသားအနည်းစုနှင့်ထိခက်လွယ်သောအဖွဲ့များ၊)
  - အလွန်ကောင်
  - ကောင်း
  - ညံ့
- လုပ်ငန်းများမှတ်တမ်းတင်ခြင်းနှင့်အမျိုးသမီးအဖွဲ့အစည်း၏ရလဒ်အားခွဲခြားပေးထားသလား၊
  - ရှိ
  - မရှိ
- စီမံကိန်းအရေအတွက် (အမျိုးသား၊အမျိုးသမီးရွေးချယ်မှုအရေအတွက်)

PRA နှင့်သက်ဆိုင်သောအခြားစီမံကိန်းအရေအတွက် (အမျိုးသားအမျိုးသမီးရွေးချယ်မှုအရေအတွက်)