

ပြည်ထောင်စုသမ္မတ မြန်မာနိုင်ငံတော်အစိုးရ
စိုက်ပျိုးရေး၊ မွေးမြူရေးနှင့် ဆည်မြောင်းဝန်ကြီးဌာန
ကျေးလက်ဒေသဖွံ့ဖြိုးတိုးတက်ရေးဦးစီးဌာန

ညောင်ဦးမြို့နယ်



လူထုဗဟိုပြုစီမံကိန်း

National Community Driven Development Project

(NCDDP)



တတိယနှစ်စီမံကိန်းစက်ဝန်း၊ ကျေးရွာဖွံ့ဖြိုးရေးအစီအစဉ်

Village Development Plan (VDP)

ကန်ကြီးကုန်း ရွာသစ် ကျေးရွာ၊ တူရွင်းတိုင်အုပ်စု

၂၀၁၈ - ခုနှစ်

ညောင်ဦးမြို့

- ၁။ မြို့နယ်မြေပုံ
- ၂။ ကျေးရွာမြေပုံ(တည်နေရာ)
- ၃။ အုပ်စုတွင်ပါဝင်သောကျေးရွာများစာရင်း
- ၄။ ကျေးရွာအခြေခံအချက်အလက်များ(ကျေးရွာသမိုင်းကြောင်း)
- ၅။ လူထုပူးပေါင်းပါဝင်သော လူမှုဆန်းစစ်ခြင်းနှင့် အကဲဖြတ်ခြင်းလုပ်ငန်းစဉ် (PSA/PRA) အကျဉ်းချုပ်
- ၆။ ကျေးရွာဖွံ့ဖြိုးရေးအစီအစဉ်အတွက်အသုံးပြုခဲ့သော PRA tools များနှင့် တစ်ခုချင်းစီအတွက် သုံးသပ်ချက်များ
- ၇။ ကော်မတီဝင်များရွေးချယ်ခြင်းနှင့်ကျေးရွာဖွံ့ဖြိုးရေးအစီအစဉ်ဆောင်ရွက်မှုမှတ်တမ်းခါတ်ပုံများ
- ၈။ ကျေးရွာအချက်အလက်(ပုံစံ-၁)
- ၉။ စီမံကိန်းစက်ဝန်းအချိန်ဇယား(ပုံစံ-၂)
- ၁၀။ ကျေးရွာဖွံ့ဖြိုးရေးဦးစားပေးအစီအစဉ်(ပုံစံ-၃)
- ၁၁။ ကျေးရွာအုပ်စုစီမံကိန်းလုပ်ငန်းခွဲရွေးချယ်ခြင်း(ပုံစံ-၄)
- ၁၂။ အစည်းအဝေးမှတ်တမ်းများ
- ၁၃။ ကဏ္ဍအလိုက်ဦးစားပေးဖွံ့ဖြိုးရေးလုပ်ငန်းစဉ်များ

ညောင်ဦးမြို့နယ်လူထုဗဟိုပြု စီမံကိန်း

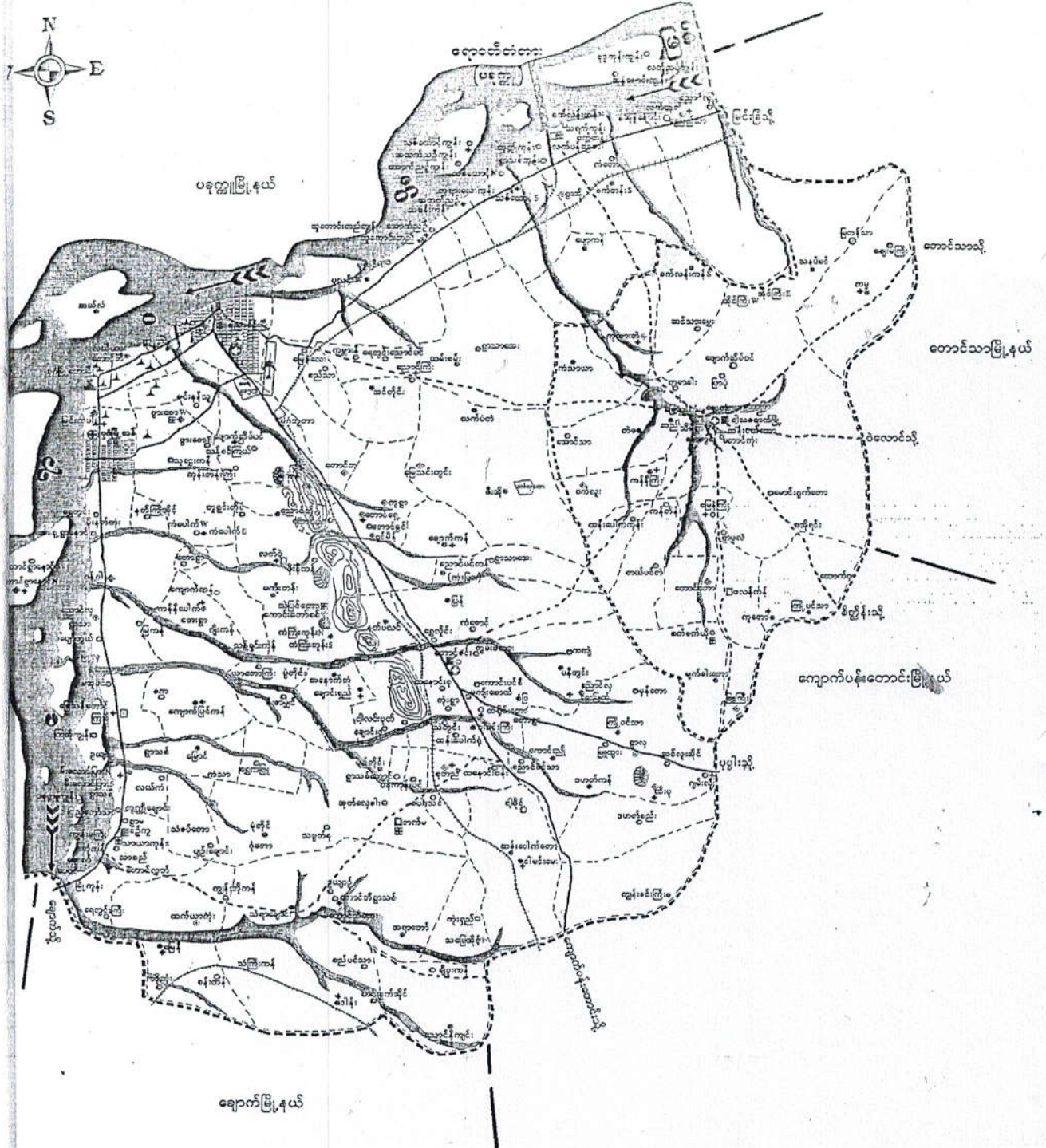
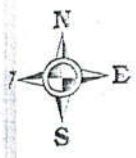

ချောက်မြို့နယ်

တူဂွင်းတိုင်းကျေးရွာအုပ်စုတွင်ပါဝင်သောကျေးရွာများ

၁) တူဂွင်းတိုင်း

၂) သဲဖြင့်တော

၃) ကန်ကြီးကုန်း

၄) မန်ကျည်းတန်း

၅) မိုးနီကန်

၆) ကန်ကြီးကုန်း (ရွာသစ်)

၇) လက်ဝဲ

၈) ကောင်းတော်စင်

လူ့ဘဝ ပါဝင်မှု ပါဝင်မှုကို လူ့ဘဝ အဖွဲ့အစည်းများဖြင့် ကော်ဇွန်အဖွဲ့များဖြင့်

USA / PRA) မဟာမိတ်များ

စဉ်	အကြောင်းအရာ	ရက်စွဲ	ဦးတည်ချက်	သက်ရောက်မှု			အခြားအချက်အလက်
				ကဏ္ဍ	မ	ပေါင်း	
၁	ကျေးဇူးတင်မှု ကျေးဇူးတင်မှု အတတ်ပညာ social map/ Resource map	-	ကျေးဇူးတင်မှု ကျေးဇူးတင်မှုများ ကော်မတီဝင်များ	၂၅	၃၆	၆၁	ကျေးဇူးတင်မှုပေးခြင်း အားဖြင့် နိုင်ငံခြားလုပ် ငွေ ပိုမိုရရှိခြင်း၊ ဝန်ထမ်း ပုဂ္ဂိုလ်များ စိတ်ပိုမို ၏ စွမ်းဆောင်ရည် အားဖြင့် ပိုမိုဆောင်ရွက် နိုင်ခြင်း များကို အားဖြင့် ဖော်ထုတ် ပါသည်။
၂	ရာသီခွင်ပြ ပြက္ခဒိန် (Seasonal Calendar)		ကျေးဇူးတင်မှု ကျေးဇူးတင်မှုများ ကော်မတီဝင်များ	၅၀	၄၀	၉၀	ရာသီခွင် ပိုမိုပေါ်ပေါက် များ လုပ်ငန်းလုပ်ငန်း များ၊ ပြုပြင်ရေး လုပ်ငန်းများ၊ ဝမ်းသာမှုများ ပြင် ပုံစံများ
၃	ကျေးဇူးတင် ဦးတည်မှု ကိစ္စအဖြစ် လေ့လာ (Metric Ranking)		အမျိုးမျိုးအားဖြင့် အမျိုးမျိုးအားဖြင့်	၂၆	၃၀	၅၆	ကျေးဇူးတင်မှုကျေးဇူးတင်မှု များ၏ ကျေးဇူးတင်မှု အင်အားကို အားဖြင့် စိတ်ပိုမို လုပ်ငန်းများကို ပိုမို တိုင်ပင်ရေးအဖွဲ့ဝင် ဖြစ်သည်

လူထုဝေပေးပံ့ပါသော လူမှုဝန်ဆောင်မှုများနှင့် ဆက်သွယ်ခြင်း လုပ်ငန်းစဉ်

(CBA / PRA) ကျွေးမြူမှု ဝေပေး

စဉ်	အကြောင်းအရာ	ရက်စွဲ	ဦးတည်ချက်	တက်ရောက်သူ			အဓိကအဖွဲ့အစည်းများ
				ကျား	မ	ပေါင်း	
၄။	အဖွဲ့အစည်း ပျက်စီးမှု (Venn Diagram)	-	ကျေးရွာသူ ကျေးရွာသားများ ကော်မတီဝင်များ ကျေးရွာအုပ်စု ရေးရာမှူးများ	၁၇	၁၃	၃၀	ကျေးရွာအတွင်းတွင် ရှိနေသော လူမှုအဖွဲ့ အစည်းများ ၂၆ ကျေးရွာ လူထုအဖွဲ့အစည်းများ ရေနှင့် ထိစားခြင်း ရှိသော အဖွဲ့အစည်း ရှိသော အဖွဲ့အစည်း ရှိပါသည်။
၅။	လူမှုစီးပွား အဆင့်အတန်း ခြုံငုံ (Health Ranking)		ချွန်သော၊ အပင်အဖတ်၊ နွမ်းပါး	၁၁	၁၉	၃၀	ကျေးရွာအတွင်းရှိ လူမှုအဖွဲ့ အစည်းအရပ်များ ပစ္စည်း ပစ္စည်းများအား ဖြစ်နိုင် မှုအားဖြင့် ဖြစ်နိုင်ခြင်း ဖြစ်ပြီး ကျေးရွာအတွင်း လူမှုအဖွဲ့အစည်းအရပ် အဖွဲ့အစည်းများကို ထည့် ထွင်းထိုးစားနိုင်ရန် စီစဉ်ပါသည်။
၆။	ပိတ်၊ ကျွဲ၊ ခိုက် ကွန်ယက် (Spider Web)		ကျေးရွာသူ၊ ကျေးရွာသား များ၊ အမျိုးသား အုပ်စု၊ အမျိုးသမီး အုပ်စု	၁၂	၁၅	၂၇	အမျိုးသား ၂၆၊ အမျိုး သမီးများအား အရပ်အကွင်းအဖွဲ့အစည်း တစ်ဖွဲ့အဖွဲ့အစည်း ပညာသင်ကြားနိုင်မှု အားဖြင့် နေထိုင်မှု အဖွဲ့အစည်းအရပ် စီစဉ်ပါသည်။

အမျိုးအစား	ပြောဆိုမှု ဖြစ်ပွားရာ နေရာ	အခြေအနေအထား	ရာခိုင်နှုန်း
အခြေခံအားဖြင့် အခြေခံအားဖြင့်	အခြေခံအားဖြင့် အခြေခံအားဖြင့်	အခြေခံအားဖြင့် အခြေခံအားဖြင့်	၀.၁၅%
အခြေခံအားဖြင့် အခြေခံအားဖြင့်	အခြေခံအားဖြင့် အခြေခံအားဖြင့်	အခြေခံအားဖြင့် အခြေခံအားဖြင့်	၀.၂၅%
အခြေခံအားဖြင့် အခြေခံအားဖြင့်	အခြေခံအားဖြင့် အခြေခံအားဖြင့်	အခြေခံအားဖြင့် အခြေခံအားဖြင့်	၀.၅%
အခြေခံအားဖြင့် အခြေခံအားဖြင့်	အခြေခံအားဖြင့် အခြေခံအားဖြင့်	အခြေခံအားဖြင့် အခြေခံအားဖြင့်	၀.၆%
အခြေခံအားဖြင့် အခြေခံအားဖြင့်	အခြေခံအားဖြင့် အခြေခံအားဖြင့်	အခြေခံအားဖြင့် အခြေခံအားဖြင့်	၀.၀၇%

ဝေဒနာပိုင်ဆိုင်မှု ပုံစံ သုံးသပ်ချက်

ဝေဒနာပိုင်ဆိုင်မှု ပုံစံ ရေးဆွဲဆွေးနွေးခြင်းကြောင့်

- (၁) ကျေးဇူးကတည်း ပြောလျှင်သော နိမိတ်တစ်ခု နာကျင်ကတည်း၊ နာသိ နာတင် ပြောလျှင်သော နိမိတ်တစ်ခု နာကျင်ကတည်း နှင့် ဇွမ်းပါးသော နိမိတ်တစ်ခု နာကျင်ကတည်းကို အတိကျ နှိုးပါ သိနိုင်ခြင်း
- (၂) ကျေးဇူးလူထုက ပြောလျှင်သော ၊ ဇွမ်းပါးသော နာဆင်များကို မည်ကဲ့သို့ သတ်မှတ်သည်ကို သိနိုင်ခြင်း
- (၃) ဇွမ်းပါးသော နိမိတ်တစ်ခု နာကျင်ကတည်း များပါးခြင်းကြောင့် ကျေးဇူးကတည်း ဖွံ့ဖြိုးရေးလုပ်ငန်းများ ပိုမိုဆောင်ရွက်ရန် သိရှိနိုင်ခြင်း သို့မဟုတ် အကြောင်းကရာ နာမျိုးမျိုးကို သိရှိနိုင်သည့် နာရေးပါသော ဂမ္ဘာဆန်းစစ်ခြင်း တစ်ခုဖြစ်ကြောင်း သုံးသပ်နိုင်ပါသည်။

ကျား+မ ပြီးခါနီးမှာပေးတာ

ကျား: ဟန္တရီ ဘွဲ့: ခွေး ခွဲ: ခွေး ခွဲ: ခွေး

ကျား: ၁

မ: ၂

ကျား: ၃

ကျား: ၄

ကျား: ၅

ကျား: ၆

ကျား: ၇

ကျား: ၈

ကျား: ၉

ကျား: ၁၀

ကျား: ၁၁

ကျား: ၁၂

ကျား: ၁၃

ကျား: ဟန္တရီ ဘွဲ့: ခွေး ခွဲ: ခွေး ခွဲ: ခွေး

ကျား: ၁

မ: ၂

ကျား: ၁၃

ကျား: ၄

ကျား: ၅

ကျား: ၆

ကျား: ၇

ကျား: ၈

ကျား: ၉

ကျား: ၁၀

ကျား: ၁၁

ကျား: ၁၂

ကျား: ၁၃

ကျား: ၁၄

ကျား: ၁၅

ကျား: ၁၆

၂၆-၁၁-၂၀၁၇

ကျား၊ ၁၁-၁၃-၂၀၁၇-၂၀၁၈ ခုနှစ် ဝယ်ယူမှု၊ ရောင်းချမှု၊ ဝယ်ယူမှု၊ ရောင်းချမှု (PRR) ပုံစံ
ပုံစံပါဝင်ပါသည်။ ကက်ပန်ဝတ် (မ) ကျေးရွာ၊ ကျား၊ ၁၁-၂၀၁၇-၂၀၁၈ ခုနှစ် ဝယ်ယူမှု၊ ရောင်းချမှု
ပုံစံပါဝင်ပါသည်။ ပိုင်ဆိုင်မှုပုံစံ

ကျား၊ ၂၀၁၇-၂၀၁၈ ခုနှစ် ဝယ်ယူမှု၊ ရောင်းချမှု (PRR) ပုံစံ

မ- ၂၀၁၇-၂၀၁၈ ခုနှစ် ဝယ်ယူမှု၊ ရောင်းချမှု (PRR) ပုံစံ

ကျား၊ ၁၁-၂၀၁၇-၂၀၁၈ ခုနှစ် ဝယ်ယူမှု၊ ရောင်းချမှု (PRR) ပုံစံ ကက်ပန်ဝတ် (မ) ကျေးရွာ၊ ကျား၊ ၂၀၁၇-၂၀၁၈ ခုနှစ်
ပိုင်ဆိုင်မှုပုံစံ

ကျေးရွာ၊ ကျား၊ ၂၀၁၇-၂၀၁၈ ခုနှစ် ဝယ်ယူမှု၊ ရောင်းချမှု (PRR) ပုံစံ ကက်ပန်ဝတ် (မ) ကျေးရွာ၊ ကျား၊ ၂၀၁၇-၂၀၁၈ ခုနှစ်
ပိုင်ဆိုင်မှုပုံစံ ကက်ပန်ဝတ် (မ) ကျေးရွာ၊ ကျား၊ ၂၀၁၇-၂၀၁၈ ခုနှစ် ဝယ်ယူမှု၊ ရောင်းချမှု (PRR) ပုံစံ
ကျား၊ ၁၁-၂၀၁၇-၂၀၁၈ ခုနှစ် ဝယ်ယူမှု၊ ရောင်းချမှု (PRR) ပုံစံ ကက်ပန်ဝတ် (မ) ကျေးရွာ၊ ကျား၊ ၂၀၁၇-၂၀၁၈ ခုနှစ်
ပိုင်ဆိုင်မှုပုံစံ

ပိုင်ဆိုင်ဆွေးနွေးသူ - ဒေါ်ဒိန်းနွယ်ဖြိုး

ပူးပေါင်းပါဝင်ဆွေးနွေးသူ - ကျေးရွာ၊ ကျား

အဖွဲ့အစည်း ချိတ်ဆက်ပြု ဗန်းကားချုပ်

ကျေးရွာ - ကန်ကြီး ကျေးရွာ (ကောသလ)

အုပ်စု - တူဂွင်းတိုင်း

ရက်စွဲ - ၂၀၁၈.၇.၂၀၁၇

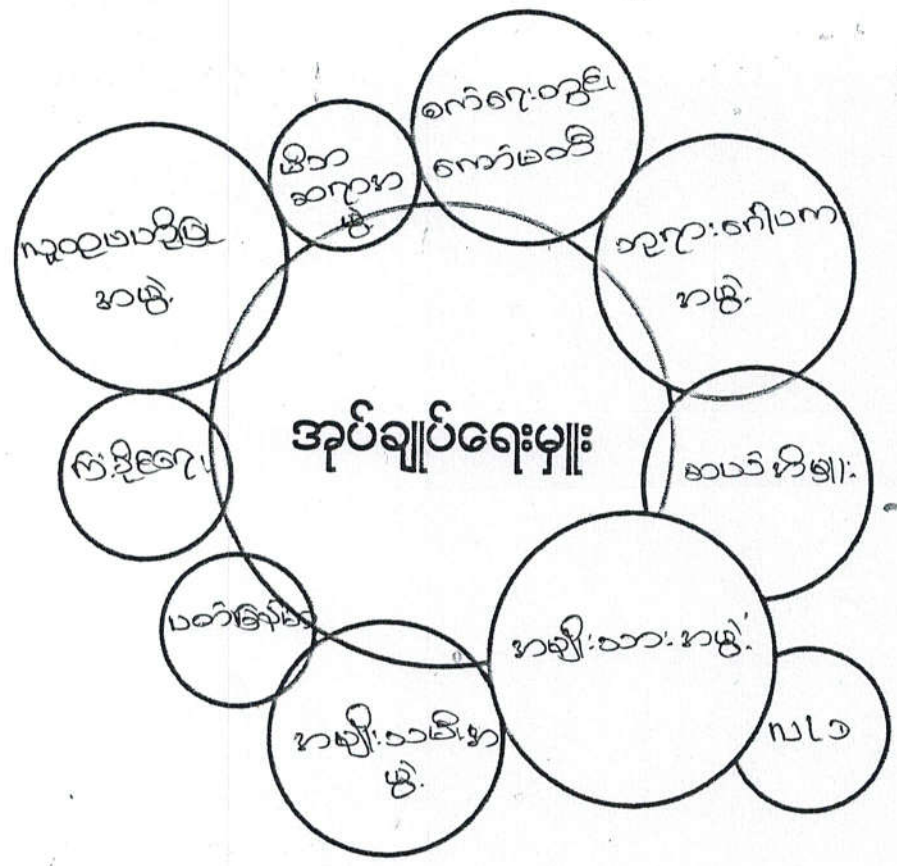

၁၃. ဘာလိချက်

လက်ဖက်ရည် (မ) ကျေးဇူး နှင့် အဖွဲ့အစည်း အချိတ်အဆက်ဖြင့် နေ့စဉ် ချွေးခြင်း ဝေပင်
 မြေအောက် မယ်ခြင်း (၂) နှစ် (၂) နှစ် ဝေပင် ဝေပင် ဝေပင် အဖွဲ့အစည်း အချိတ်အဆက်ဖြင့် နေ့စဉ်
 ကျေးဇူး အတွက် ဤ မတူကွဲပြားသော အဖွဲ့အစည်းများ အား မေးမြန်းခြင်း
 ကျေးဇူး အဖွဲ့အစည်းများ ၏ ကုန်ဆောင်ချက်နှင့် ချိတ်ဆက်မှုများ အား မေးမြန်းခြင်း
 ချိတ်ဆက်နေသော အဖွဲ့အစည်းများ အား ဝေပင်ချိတ်ဆက်မှုမရှိသော အဖွဲ့များ
 အား ချွေးခြင်း
 * ကျေးဇူး ဖြိုး ရှေး ကုန်ဝန်များ ကုန်ဆောင်ရာတွင် အဖွဲ့အစည်းများ ၏ ချိတ်ဆက်
 မှု ကုန်ဆောင်ချက်များ ကို သိရှိရန် ကုန်ဝန်များ ကုန်ဆောင်ခိုင်းရောက် ကုန်ဝန်ပေးခြင်း
 ၁၃. ဝေပင်ဆွေးနွေး ခဲ့ပါသည်။

ဒီဆောင်ရွေးခွင့်သူ - ဒီကျော်သူဆောင်
ပူးပေါင်းပါဝင်ဆွေးနွေးသူ - ကျေးဇူးကုန်

ကျား၊ မ ရေးရာပင်ကုအိမ် နှိုင်းယှဉ်ခြင်း

ကျားရာ - ကန်ကြီးကုန်း(ကွာသစ်)

အိမ်စု - တက္ကသိုလ်

ရက်စွဲ 28.9.201

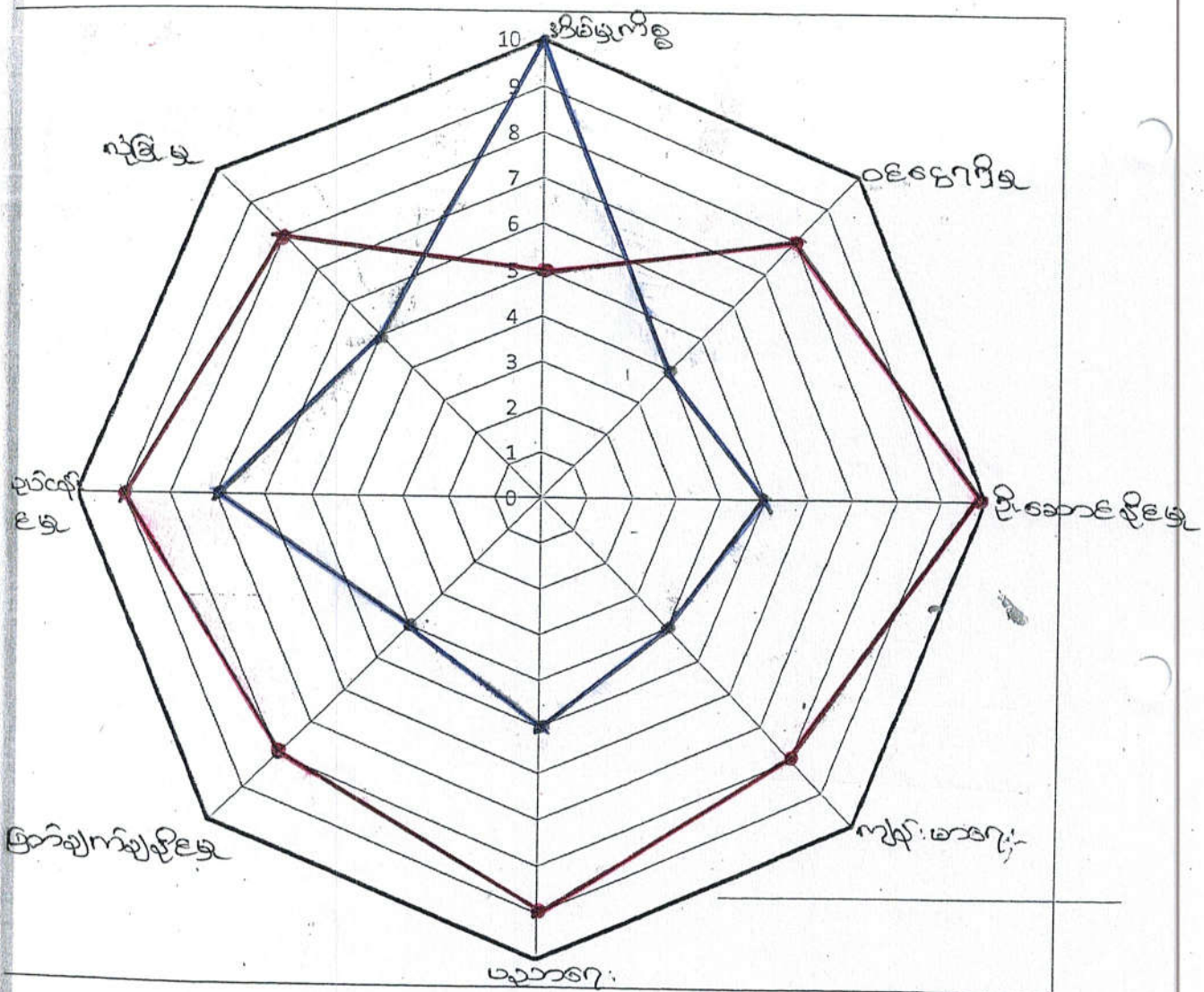

ကျား၊ မ အခန်း ကဏ္ဍပြ ယ်ကူးအိမ် သုံးသပ်ချက်

ကဏ္ဍတစ်ခုချင်းစီတွင် အမျိုးသား၊ အမျိုးသမီးများ၏ -

- (က) ပါထိန်ဆောင်ရွက်မှု
- (ခ) ခေါင်းဆောင်မှု
- (ဂ) အခွင့်အရေးရရှိမှု
- (ဃ) ဆုံးဖြတ်ချက်ချပိုင်ခွင့်
- (င) အသားစားဆိုင်ရာ ယုံကြည်ကိုးကွယ်မှု စသည်တို့ကို

ကားချပ်တစ်ခုပေါ်တွင် ရလဒ် (အမှတ်) ဖြင့် အိမ် ယှဉ် ဖော်ပြထားခြင်းက
အမျိုးသား၊ အမျိုးသမီးများ၏ အားနည်းချက်၊ အသားချက်များကို
အပေါင်းတစ်ဦးတည်း သိရှိရသဖြင့် အကျိုးကျေးဇူးများစွာ ရရှိနိုင်သော
ပုံ နှင့်ဆန်းစစ်ချက် တစ်ခုဖြစ်ကြောင်း သုံးသပ်နိုင်ပါသည်။

3/1/2020		-	-	-	-	~~~~~	□		
20/1/20				-		~~~~~	□		
7/2/20				-	-	~~~~~	□		
5/3/20				-	-	~~~~~	□		
15/3/20						~~~~~	□		
30/3/20				-		~~~~~	□		
13/4/20			-		-	~~~~~	□		
3/5/20		-	-		-	~~~~~	□		
10/5/20				-	-	~~~~~	□		
5/6/20						~~~~~	□		
15/6/20		-	-	-		~~~~~	□		
21/6/2020	20/6/20	21/6/20	22/6/20	23/6/20	24/6/20	25/6/20	26/6/20	27/6/20	28/6/20

ရာသီခွင်ပြ ဖြေကုန်ရာ သုံးသပ်ချက်

ရာသီခွင်ပြ ဖြေကုန်ရာ ဆွေးနွေးခြင်းဖြင့်

- (၁) မည်သည့် လများတွင် ရာဇာသတ်၊ မည်သည့် လများတွင် ရာဇာမိတ်များသည်ကို သိနိုင်ခြင်း
- (၂) မည်သည့် လတွင် စိုက်ပျိုးသည်၊ မည်သည့် လများတွင် ဂိုတသိမ်းသည်ကို သိနိုင်ခြင်း
- (၃) မည်သည့် လများတွင် ထိခွက်ကောင်းသည်၊ မည်သည့် လများတွင် အလုပ်အကိုင် ရှားပါးသည်ကို သိနိုင်ခြင်း
- (၄) မည်သည့် လများတွင် လမ်းပန်းဆက်သွယ်ရေးကောင်းသည်၊ မကောင်းသည်ကို သိနိုင်ခြင်း
- (၅) မည်သည့် လများတွင် ပွဲတော်များ ကျင်းပသည်ကို သိနိုင်ခြင်း
- (၆) မည်သည့် လများတွင် ကျန်းမာရေးမကောင်း ဖြစ်တက်သည်ကို သိနိုင်ခြင်း
 စသည့် ကျေးဇူးလူထု၏ တစ်နှစ်တာ လည်ပတ်မှု ပုံစံကို အခြေခံမူရင်း သိရှိနိုင်သည့် အတွက် စီမံကိန်းလုပ်ငန်းများ၊ ကောင်းရာတည်စေရန် လများ ရွေးချယ်ရာတွင် များစွာ ကူညီပံ့ပိုးနိုင်ကြောင်း သုံးသပ် လိုက်ပါသည်။

ပြဿနာသစ်ပင် ရေးဆွဲခြင်း သုံးသပ်ချက်

ပြဿနာသစ်ပင် ရေးဆွဲ၊ ဆွေးနွေးခြင်းကြောင့်

(၁) ပြဿနာဖြစ်စေသော အကြောင်းရင်းများကို သိရှိခြင်း

(၂) ပြဿနာ၏ ကျိုးကြောင်းများကို သိရှိခြင်း

(၃) ပြဿနာ ဖြေရှင်းနိုင်သော အညွှန်းလမ်းကိုပါ တပါတည်း သိရှိနိုင်ရန်
စသည့် ကြောင်းရာ ကျိုးကြောင်းကို ရှာဖွေ ဖော်ထုတ်နိုင်သည့်
အရာပါသော ဂုဏ်သတ္တိစစ်ခြင်း စစ်ခုဖြစ်ကြောင်း သုံးသပ်နိုင်
ပါသည်။

၂၀၁၅-၂၀၁၆ ခုနှစ် အစီအစဉ် အကျဉ်းချုပ်

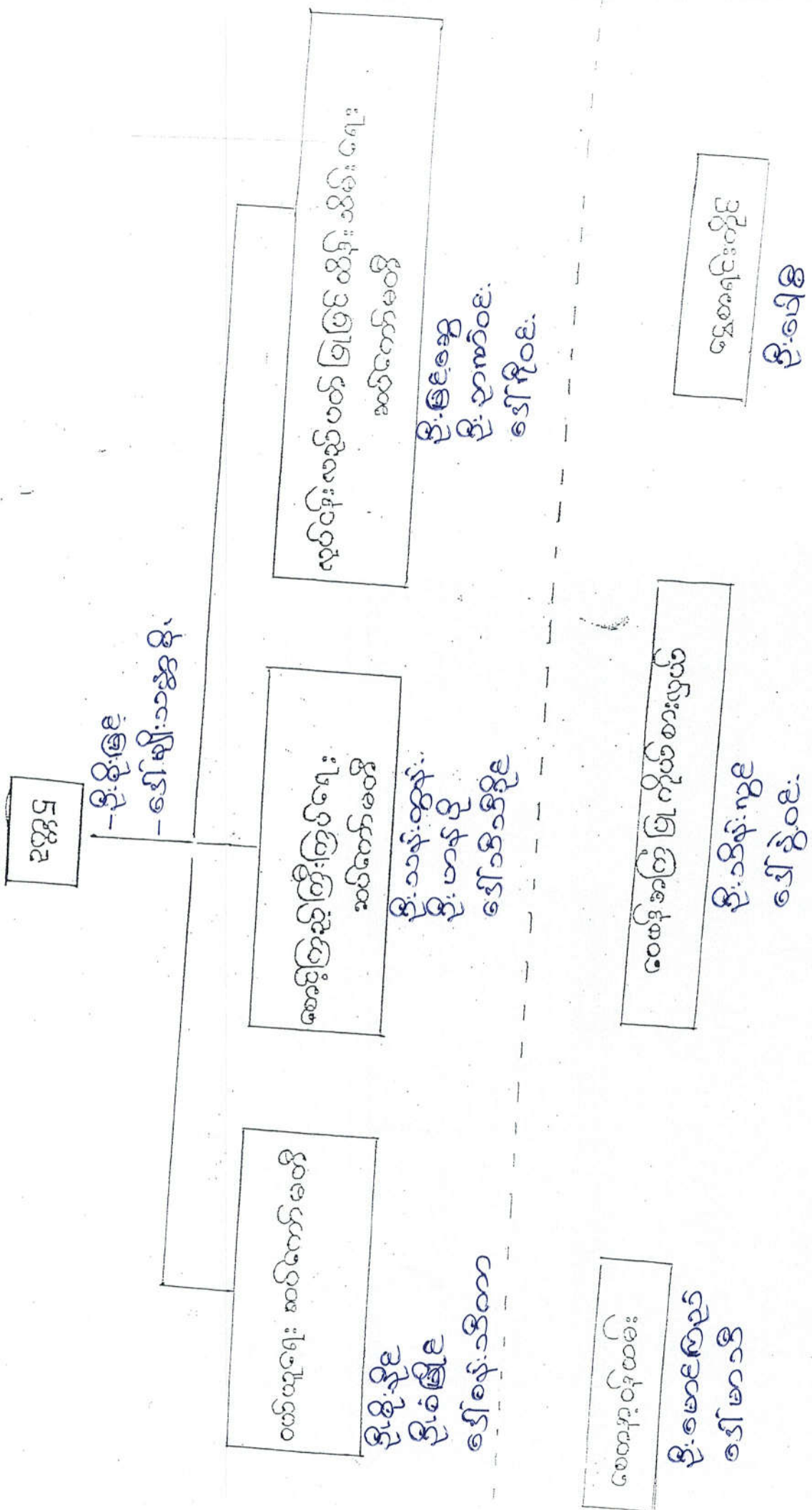

ကော်မတီဝင်များ ရွေးချယ်ခြင်း နှင့် ကျေးရွာဖွံ့ဖြိုးရေးအစီအစဉ်

ဆောင်ရွက်မှု မှတ်တမ်းဓာတ်ပုံများ





လူထုဗဟိုပြုစီမံကိန်း

ပုံစံစ-၁ ကျေးရွာအခြေခံအချက်အလက်များ (Form PC 1)

လမ်းညွှန်ချက်/ ကျေးရွာတစ်ရွာသို့ ပထမဆုံး မိတ်ဆက်ခရီးသွားရောက်သောအခါ လူထုစည်းရုံးရေးမှူးသည် ကျေးရွာခေါင်းဆောင်များအားကျေးရွာအချက်အလက်များကိုမေတ္တာရပ်ခံ၍တောင်းခံရသည်။ ဤအချက်အလက်များကိုစီမံကိန်းမိတ်ဆက်အစည်းဝေးမတိုင်မီတောင်းခံရမည်။ စီမံကိန်းမိတ်ဆက်အစည်းဝေးတွင် လူထုစည်းရုံးရေးမှူးသည် ဤအချက်အလက်များအားစစ်ဆေးပြီးမှန်ကန်အောင်ပြုလုပ်ရမည်။ ပြီးနောက်တွင် လူထုစည်းရုံးရေးမှူးမှ သတင်းအချက်အလက်ထံသို့ Tablets မှ တဆင့်ဖြည့်သွင်းရမည်။

ကျေးရွာအုပ်ချုပ်ရေးမှူးအမည် ဦး သောင်းမွန်	ကျေးရွာအုပ်ချုပ်ရေးမှူး ၏ဖုန်းနံပါတ် ၀၇-၄၀၃၅၄၀၆၇၀	လူထုစည်းရုံးရေးမှူး၏အမည် ဒေါ်ဂျင်ဂျင်
ပြည်နယ်/တိုင်းဒေသကြီး မန္တလေး	မြို့နယ် ညောင်ဦး	ကျေးရွာအုပ်စု လှရွှေတိုင်း၊ ကျေးရွာ ကန်ကြီးကျင်းရွာ

က. လူဦးရေ

လူမျိုးစု	အိမ်ထောင်စုအရေအတွက်	ကိုးကွယ်သည့်ဘာသာ	အိမ်ထောင်စုအရေအတွက်
လူမျိုးစု (၁) မြန်မာ	၁၅၇	ဘာသာ(၁) မြန်မာ	၁၅၇
လူမျိုးစု (၂) -----		ဘာသာ(၂) -----	
လူမျိုးစုရော -----		ဘာသာရော -----	

	အမျိုးသား(အရေအတွက်)	အမျိုးသမီး(အရေအတွက်)
လူဦးရေ	၃၀၅	၃၇၅
အိမ်ထောင်ဦးစီး	၁၂၃	၃၄

(ခ) လက်လှမ်းမီအသုံးပြုနိုင်သည့်အဆောက်အဦများ

စာသင်ကျောင်း	အမှတ်ခြစ်ပါ	ကျန်းမာရေး	အမှတ်ခြစ်ပါ	ဘာသာရေးအဆောက်အဦ	အမှတ်ခြစ်ပါ
အထက်တန်းကျောင်း	<input type="checkbox"/>	ဆေးရုံ	<input type="checkbox"/>	စေတီ	<input checked="" type="checkbox"/>
အလယ်တန်းကျောင်း	<input checked="" type="checkbox"/>	ကျန်းမာရေးဌာန	<input type="checkbox"/>	ဘုန်းကြီးကျောင်း	<input checked="" type="checkbox"/>
မူလတန်းကျောင်း	<input type="checkbox"/>	ကျန်းမာရေးဌာနခွဲ	<input type="checkbox"/>	ဟိန္ဒူဘုရားကျောင်း	<input type="checkbox"/>
မူကြိုကျောင်း	<input checked="" type="checkbox"/>	ဆေးပေးခန်း	<input type="checkbox"/>	ခရစ်ယာန်ကျောင်း	<input type="checkbox"/>
အခြား	<input type="checkbox"/>	အခြား	<input type="checkbox"/>	ဗလီ	<input type="checkbox"/>
				အခြား နတ်နန်း	<input type="checkbox"/>
မှတ်ချက် ဒါလမ်းကမ်းကျော် ကန်ကြီးကျင်း + ကန်ကြီး		မှတ်ချက် သီပေါတော ရွာမှ လာကုသ		မှတ်ချက် ကန်ကြီးကျင်း + ကန် ကြီးကျင်း ရွာသစ်	

ကျင်းရွာထစ် ဒွမ်ရွာ
ပေါင်း

နတ်နန်း



လူထုပဟိုပြုစီမံကိန်း

(ဂ) ကျွမ်းကျင်သူများမှတ်တမ်း ၊ ကျေးရွာတွင်နေထိုင်သော သို့မဟုတ် တခြားရွာမှလာရောက်သောကျွမ်းကျင်သူများ

(၁) စာသင်ကျောင်း			(၂) ကျန်းမာရေး			(၃) လက်မှုပညာရှင်		
	ရွာတွင် နေ ထိုင်သူ	အခြား ရွာမှ လာသူ		ရွာတွင် နေ ထိုင်သူ	အခြား ရွာမှ လာသူ		ရွာတွင် နေ ထိုင်သူ	အခြား ရွာမှ လာသူ
မူလတန်းပြ ဆရာဆရာမ	<input type="checkbox"/>	<input type="checkbox"/>	ဆရာဝန်	<input type="checkbox"/>	<input type="checkbox"/>	လက်သမား	<input checked="" type="checkbox"/>	<input type="checkbox"/>
အထက်တန်းပြ ဆရာဆရာမ	<input type="checkbox"/>	<input type="checkbox"/>	လက်ထောက် ကျန်းမာရေးမှူး	<input type="checkbox"/>	<input checked="" type="checkbox"/>	ပန်းရံ	<input checked="" type="checkbox"/>	<input type="checkbox"/>
အလယ်တန်းပြ ဆရာဆရာမ	<input type="checkbox"/>	<input checked="" type="checkbox"/>	အမျိုးသမီးကျန်း မာရေးဆရာမ	<input type="checkbox"/>	<input type="checkbox"/>	လျှပ်စစ်ဆိုင်ရာ	<input type="checkbox"/>	<input type="checkbox"/>
မူကြိုဆရာ ဆရာမ	<input type="checkbox"/>	<input checked="" type="checkbox"/>	အရံသားဖွား	<input checked="" type="checkbox"/>	<input type="checkbox"/>	ရေပိုက်သွယ်သူ	<input checked="" type="checkbox"/>	<input type="checkbox"/>
အခြား	<input type="checkbox"/>	<input type="checkbox"/>	ပြည်သူ့ကျန်းမာရေး လုပ်သား (၁)/(၂)	<input checked="" type="checkbox"/>	<input type="checkbox"/>	စက်ပြင်ဆရာ	<input type="checkbox"/>	<input type="checkbox"/>
မှတ်ချက် မူကြိုဆရာမ ရွာခန့် (အရပ်: ၅၂၄)			မှတ်ချက် ၅၅၆၆၆၆၆၆၆၆ လာကူသ			မှတ်ချက်		

(ဃ) ကျေးရွာသို့ ရောက်ရှိနိုင်သည့်လမ်းအခြေအနေ / ကျေးရွာတစ်ရွာသည် ၎င်း၏ကျေးရွာအုပ်စုနှင့် ဆက်သွယ်ထားသော လမ်းအခြေအနေ (အောက်ပါတို့ကိုပိုင်းပါ)

ကျောက်ကြမ်းလမ်း: _____ ကတ္တရာလမ်း: _____ ကွန်ကရစ်လမ်း: _____ မော်တော်ဆိုင်ကယ်လမ်း: _____
 ကျောက်ခင်းလမ်း: မြေသားလမ်း လူသွားလမ်း: _____ အခြား: _____

(င) ကျေးရွာဖွံ့ဖြိုးမှုစီမံချက်

(၁) လူထုပဟိုပြုစီမံကိန်းမစတင်မီ ဤကျေးရွာတွင်ကျေးရွာဖွံ့ဖြိုးမှု စီမံချက်ရှိခဲ့ပါသလား? ပိုင်းပါ
ရှိပါသည်/မရှိပါ/မသိပါ
 (၂) ရှိခဲ့ပါလျှင် ဤစီမံချက်ကို မည်သည့် ခုနှစ်တွင်ပြင်ဆင်ခဲ့ပါသနည်း? နှစ်-----/မသိပါ
 (၃) ဤစီမံချက်ကို မြို့နယ်မှအတည်ပြုခဲ့ပါသလား? ပြုခဲ့ပါသည်/မပြုခဲ့ပါ /မသိပါ

(စ) ခရီးအကွာအဝေး

(၁) ဤကျေးရွာ၏ပဟိုမှ၎င်းကျေးရွာအုပ်စု၏ပဟိုအထိခရီးမိုင်မည်မျှကွာဝေးသနည်း? မိုင်-----/မသိပါ ၃၅၆
 (၂) ဤကျေးရွာမှ ၎င်းကျေးရွာအုပ်စုပဟိုအထိသွားလာရာတွင်ကြာမြင့်သည့်အချိန် ၂၀ မိနစ် ၃၀ ဆိုဏာမဟ
 ခြောက်သွေ့ရာသီတွင်ကြာချိန်-----ထော်လာဂျီ/မော်တော်ဆိုင်ကယ်/ခြေလျှင်/လား/မော်တော်ဘုတ်/
 အခြား: -----
 မိုးရာသီတွင်ကြာချိန်-----ထော်လာဂျီ/မော်တော်ဆိုင်ကယ်/ခြေလျှင်/လား/မော်တော်ဘုတ်/
 အခြား: ----- ၂၀ ၁နာရီခွဲ

(ဆ) ပတ်ဝန်းကျင်ဆိုင်ရာသဘာဝဘေးအန္တရာယ် -

ဤကျေးရွာတွင်ကြီးကြီးခြင်းကဲ့သို့ သဘာဝဘေးအန္တရာယ်ကျရောက်ဖူးခြင်းရှိပါသလား။
 မရှိပါ ရှိပါသည် ရှိလျှင်ဖော်ပြပါ-----



လူထုဗဟိုပြုစီမံကိန်း

(ဇ) ကျေးရွာတွင် ဖွဲ့စည်းထားသော အဖွဲ့အစည်းများ

လူထုဗဟိုပြုစီမံ ကိန်းမတိုင်မီ ဤကျေးရွာတွင် ကျေးရွာဖွံ့ဖြိုးရေးအတွက် အစိုးရ(သို့)ရွာသားများကိုယ်တိုင်(သို့) စီမံကိန်းတစ်ခုခုမှ ဖွဲ့စည်းထားသည့် အဖွဲ့အစည်းများရှိပါသလား။

- (၁) ~~အမေအိမ်ထောင်ရေးအဖွဲ့~~
- (၂) ~~ပုဂံ အိမ်ထောင်ရေးအဖွဲ့~~

ကျေးရွာခေါင်းဆောင်

အမည် ဦးစောငွေ

လက်မှတ်

နေ့စွဲ 16.3.2016

လူထုစည်းရုံးရေးမှူး

အမည် စောစုစု

လက်မှတ်

နေ့စွဲ 16.3.2016

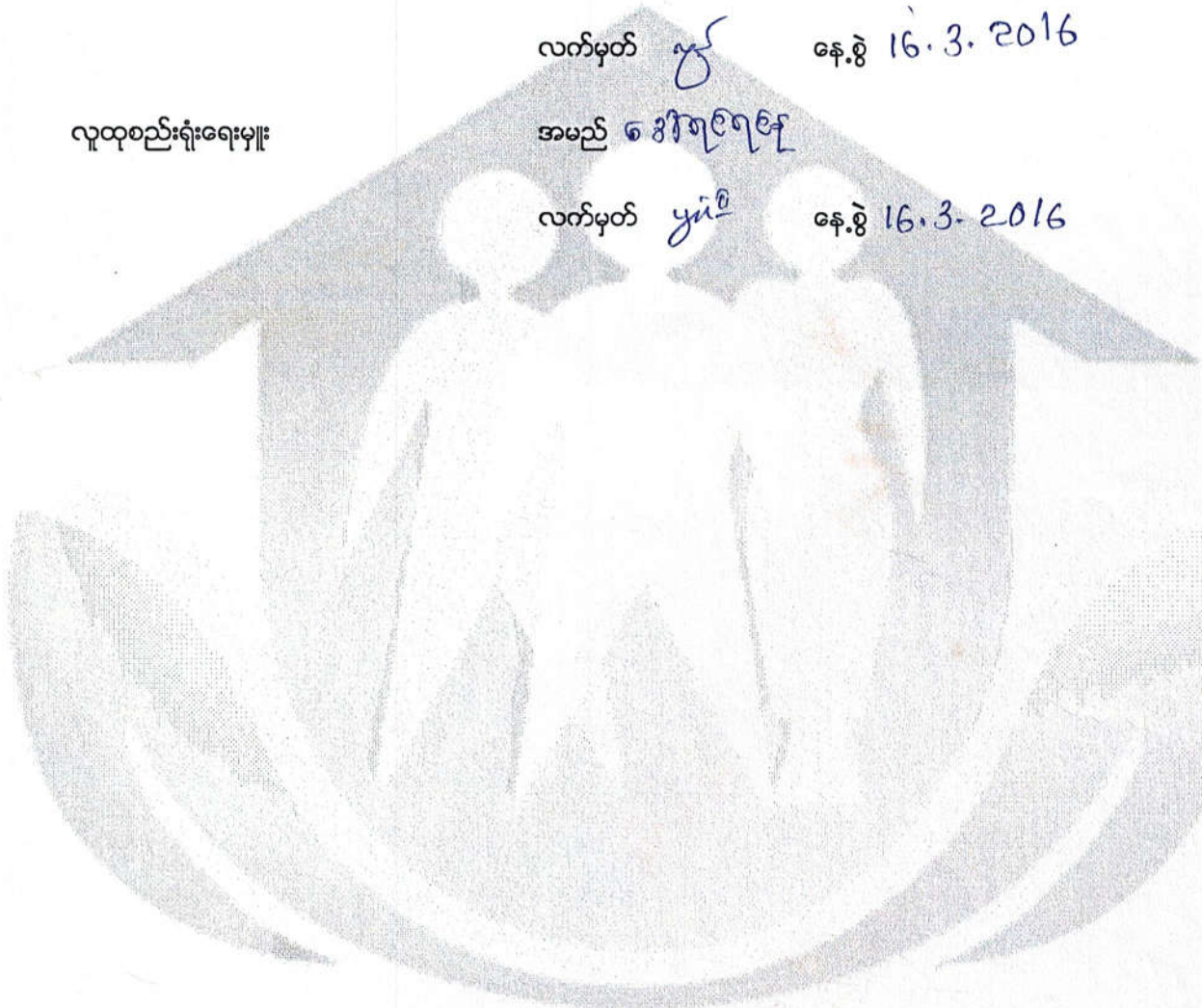

ပုံစံ - ၈ - ၁ ကျေးရွာအခြေခံအချက်အလက်များ (Form PC 1)

လမ်းညွှန်ချက်၊ ကျေးရွာအခြေခံအချက်အလက်များကို ပထမဆုံးမိတ်ဆက်ခရီး သွားရောက်သောအခါ လူထုစည်းရုံးရေးမှူးသည် ကျေးရွာခေါင်းဆောင်များအား ကျေးရွာအချက်အလက်များကို မေတ္တာရပ်ခံ၍ တောင်းခံရသည်။ ဤအချက်အလက်များကို စီမံကိန်းမိတ်ဆက်အစည်းဝေးမတိုင်မီတောင်းခံရမည်။ စီမံကိန်းမိတ်ဆက်အစည်းဝေးတွင် လူထုစည်းရုံးရေးမှူးသည် ဤအချက်အလက်များအား စစ်ဆေးပြီး မှန်ကန်အောင်ပြုလုပ်ရမည်။ ပြီးနောက်တွင် လူထုစည်းရုံးရေးမှူးမှ သတင်းအချက်အလက်ထဲသို့ Tablets မှ တာဆင့် ဖြည့်သွင်းရမည်။

ကျေးရွာအုပ်ချုပ်ရေးမှူး အမည် ဦးစိုးဦး	ကျေးရွာအုပ်ချုပ်ရေးမှူး၏ ဖုန်းနံပါတ် ၀၉-၄၄၂၀၉၀၇၄၉	လူထုစည်းရုံးရေးမှူး၏ အမည် ဒေါ်အိန္ဒာဖြူ
ပြည်နယ်၊တိုင်းဒေသကြီး၊မြို့နယ် မန္တလေး၊မြို့နယ်၊ညောင်ဦး	ကျေးရွာအုပ်စု ကျေးရွာအုပ်စုတူညွှန်	ကျေးရွာ ကျယ်ကြီးကျယ် (ဧရာဝတီ)

ကာ၊ လူဦးရေ

လူမျိုးစု	အိမ်ထောင်စုအရေအတွက်	ကိုးကွယ်သည့်ဘာသာ	အိမ်ထောင်စုအရေအတွက်
လူမျိုးစု (၁) မြန်မာ	၁၅၇	ဘာသာ (၁) မြန်မာ	၁၅၇
လူမျိုးစု (၂) -----		ဘာသာ (၂) -----	
လူမျိုးစု (၃) -----		ဘာသာ (၃) -----	
လူမျိုးစုရော -----		ဘာသာရော -----	
	အရေအတွက်		
မသန်စွမ်းသူများ	၁၀		
သက်ကြီးရွယ်အိုများ (၆၅ နှစ် နှင့် အထက်)			
စစ်ဘေးရှောင်			

	အမျိုးသား (အရေအတွက်)	အမျိုးသမီး (အရေအတွက်)
လူဦးရေ	၃၀၅	၃၇၅
လူမျိုးစု (၁) မြန်မာ	၃၀၅	၃၇၅
လူမျိုးစု (၂) -----		
လူမျိုးစု (၃) -----		
အိမ်ထောင်ဦးစီး	၁၀၀	၅၇

(ခ) အခြေခံအဆောက်အအုံ အသုံးအဆောင်များ

စာသင်ကျောင်း	အမှတ် ခြံပါ	ကျန်းမာရေး	အမှတ် ခြံပါ	ဘာသာရေး အဆောက် အအုံများ	အမှတ် ခြံပါ
အထက်တန်းကျောင်း	<input type="checkbox"/>	ဆေးရုံ	<input type="checkbox"/>	စေတီ	<input checked="" type="checkbox"/>
အလယ်တန်းကျောင်း	<input type="checkbox"/>	ကျန်းမာရေးဌာန	<input type="checkbox"/>	ဘုန်းကြီးကျောင်း	<input checked="" type="checkbox"/>
မူလတန်းကျောင်း	<input checked="" type="checkbox"/>	ကျန်းမာရေးဌာနခွဲ	<input type="checkbox"/>	ဟိန္ဒူဘုရားကျောင်း	<input type="checkbox"/>
မူကြိုကျောင်း	<input type="checkbox"/>	ဆေးပေးခန်း	<input type="checkbox"/>	ခရစ်ယာန်ကျောင်း	<input type="checkbox"/>
အခြား	<input type="checkbox"/>	အခြား	<input type="checkbox"/>	ဗလီ	<input type="checkbox"/>
				အခြား	<input type="checkbox"/>
မှတ်ချက်		မှတ်ချက်		မှတ်ချက်	

(ဂ) ကျွမ်းကျင်သူများမှတ်တမ်း (ကျေးရွာတွင်နေထိုင်သော သို့မဟုတ် တခြားရွာမှလာရောက်သော ကျွမ်းကျင်သူများ)

(၁) စာသင်ကျောင်း			(၂) ကျန်းမာရေး			(၃) လက်မှုပညာရှင်		
	ရွာတွင် နေထိုင်သူ	အခြား ရွာမှ လာသူ		ရွာတွင်နေ ထိုင်သူ	အခြား ရွာမှ လာသူ		ရွာတွင် နေထိုင်သူ	အခြား ရွာမှ လာသူ
မူလတန်းပြဆရာ/မ	<input checked="" type="checkbox"/>	<input checked="" type="checkbox"/>	ဆရာဝန်	<input type="checkbox"/>	<input type="checkbox"/>	လက်သမား	<input checked="" type="checkbox"/>	<input checked="" type="checkbox"/>
အထက်တန်းပြဆရာ/မ	<input type="checkbox"/>	<input type="checkbox"/>	လက်ထောက် ကျန်းမာရေးမှူး	<input type="checkbox"/>	<input type="checkbox"/>	ပန်းရံ	<input checked="" type="checkbox"/>	<input checked="" type="checkbox"/>
အလယ်တန်းပြဆရာ/မ	<input checked="" type="checkbox"/>	<input type="checkbox"/>	အမျိုးသမီးကျန်းမာရေး ဆရာမ	<input type="checkbox"/>	<input type="checkbox"/>	လျှပ်စစ်ကျွမ်းကျင်၊ မီးသမား	<input type="checkbox"/>	<input type="checkbox"/>
မူကြိုဆရာ/မ	<input type="checkbox"/>	<input type="checkbox"/>	သားဖွားဆရာမ	<input checked="" type="checkbox"/>	<input type="checkbox"/>	ရေဗိုက်သွယ်သူ	<input checked="" type="checkbox"/>	<input type="checkbox"/>
အခြား	<input type="checkbox"/>	<input type="checkbox"/>	ပြည်သူ့ကျန်းမာရေး လုပ်သား	<input type="checkbox"/>	<input type="checkbox"/>	စက်ပြင်ဆရာ	<input checked="" type="checkbox"/>	<input type="checkbox"/>
မှတ်ချက်			မှတ်ချက်			မှတ်ချက်		

(ဃ) ကျေးရွာသို့ ရောက်ရှိနိုင်သည့် လမ်းအခြေအနေ / ကျေးရွာတစ်ရွာသည် ၎င်း၏ ကျေးရွာအုပ်စုနှင့် ဆက်သွယ်ထားသော လမ်းအခြေအနေ (အောက်ပါတို့ကိုပိုင်ပါ)

ကျောက်ကြမ်းလမ်း: ကတ္တရာလမ်း: ကွန်ကရစ်လမ်း: မော်တော်ဆိုင်ကယ်လမ်း
 ကျောက်ခင်းလမ်း: မြေသားလမ်း: လူသွားလမ်း: အခြား: _____

(င) ကျေးရွာဖွံ့ဖြိုးမှုစီမံချက်

ပိုင်းပါ.

(၁) လူထုပဟိုပြုစီမံကိန်းမစတင်မီ ဤကျေးရွာတွင်ကျေးရွာဖွံ့ဖြိုးမှု စီမံချက်ရှိခဲ့ပါသလား? ရှိပါသည် (မရှိပါ) မသိပါ

(၂) ရှိခဲ့ပါလျှင် ဤစီမံချက်ကို မည်သည့် ခုနှစ်တွင်ပြင်ဆင်ခဲ့ပါသနည်း? နှစ်-----/မသိပါ

(၃) ဤစီမံချက်ကို မြို့နယ်မှအတည်ပြုခဲ့ပါသလား? ပြုခဲ့ပါသည်/မပြုခဲ့ပါ /မသိပါ

(စ) ခရီးအကွာအဝေး

(၁) ဤကျေးရွာ၏ပဟိုမှ ၎င်းကျေးရွာအုပ်စု၏ပဟိုအထိ ခရီးမိုင်မည်မျှကွာအေးသနည်း? မိုင်---၃---/မသိပါ

(၂) ဤကျေးရွာမှ ၎င်းကျေးရွာအုပ်စုပဟိုအထိ သွားလာရာတွင်ကြာမြင့်သည့်အချိန်။

ခြောက်သွေ့ရာသီတွင်ကြာချိန်-----၃ မိနစ်----- ထော်လာဂျီ/မော်တော်ဆိုင်ကယ်/ခြေလျှင်/လား/မော်တော်ဘုတ်/
 အခြား: -----

မိုးရာသီတွင်ကြာချိန်-----၃ မိနစ်----- ထော်လာဂျီ/မော်တော်ဆိုင်ကယ်/ခြေလျှင်/လား/မော်တော်ဘုတ်/
 အခြား: -----

(ဆ) ပတ်ဝန်းကျင်ဆိုင်ရာ သဘာဝဘေးအန္တရာယ်

ဤကျေးရွာတွင် ရေကြီးခြင်းကဲ့သို့ သဘာဝဘေးအန္တရာယ်ကျရောက်ဖူးခြင်း ရှိပါသလား။

မရှိပါ ရှိပါသည် ရှိလျှင်ဖော်ပြပါ -----

(၆) ကျေးရွာတွင် ဖွဲ့စည်းထားသော အဖွဲ့အစည်းများ လူထုဗဟိုပြုစီမံကိန်းမတိုင်မီ ဤကျေးရွာတွင် ကျေးရွာဖွံ့ဖြိုးရေးအတွက် အစိုးရ (သို့) ရွာသားများကိုယ်တိုင်(သို့) စီမံကိန်းတစ်ခုခုမှ ဖွဲ့စည်းထားသည့် အဖွဲ့အစည်းများရှိပါသလား။

(၁) -----

(၂) -----

၂၅) GAD ဖွဲ့စည်းပုံစံအရ ဖွဲ့စည်းပါသနည်း

ကျေးရွာခေါင်းဆောင်

အမည် ဦးစိုးမိုး

လက်မှတ်  နေ့စွဲ ၅-၁-၁၇

လူထုစည်းရုံးရေးမှူး

အမည် ဒေါ်ဒီနန္ဒာဖြူ

လက်မှတ်  နေ့စွဲ ၅-၁-၁၇

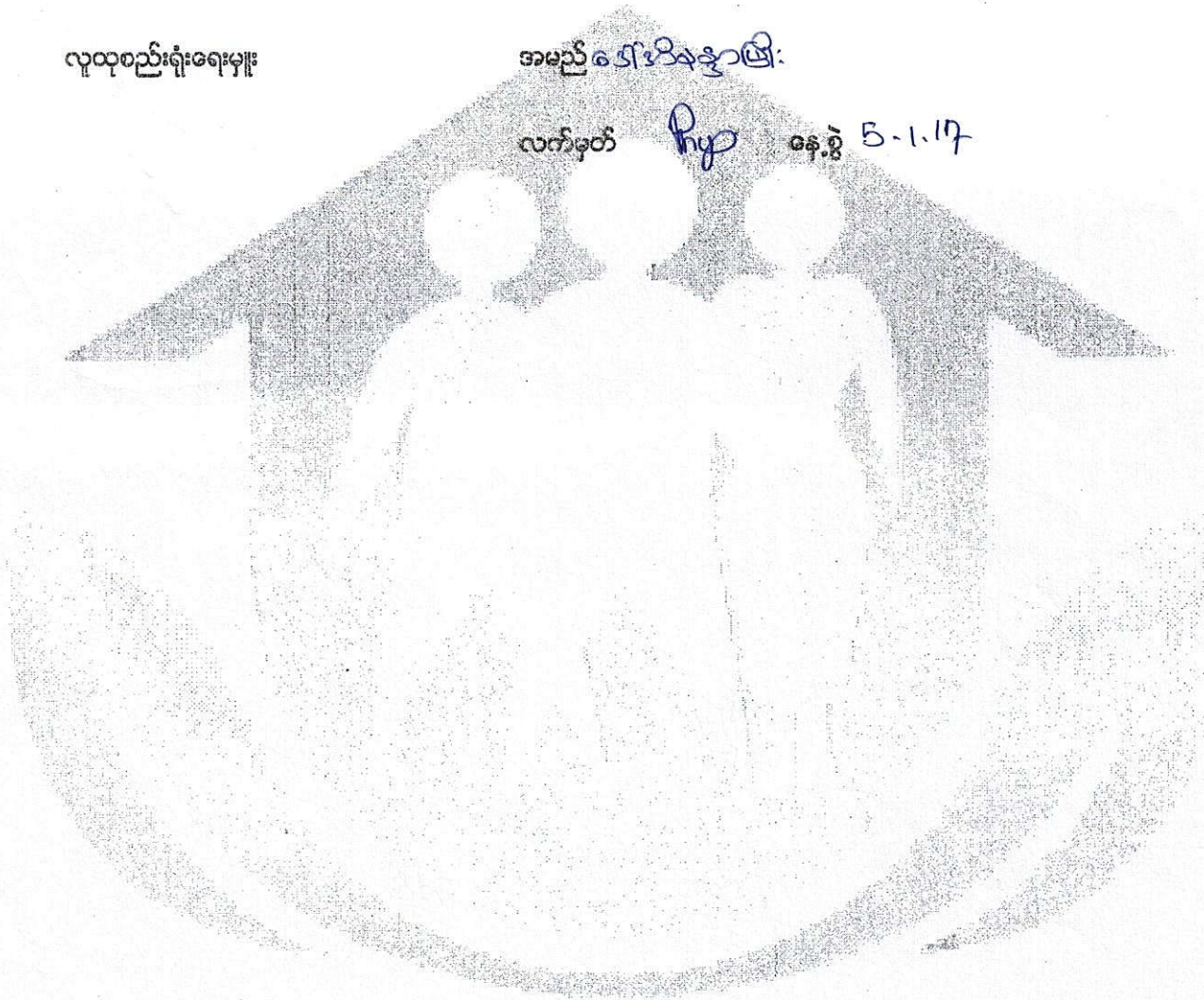

ပုံစံ - ၈ - ၁ ကျေးရွာအခြေခံအချက်အလက်များ (Form PC 1)

လမ်းညွှန်ချက်။ ကျေးရွာတစ်ရွာသို့ ပထမဆုံးမိတ်ဆက်ခရီး သွားရောက်သောအခါ လူထုစည်းရုံးရေးမှူးသည် ကျေးရွာခေါင်းဆောင်များအား ကျေးရွာအချက်အလက်များကို မေတ္တာရပ်ခံ၍ တောင်းခံရသည်။ ဤအချက်အလက်များကို စီမံကိန်းမိတ်ဆက်အစည်းဝေးမတိုင်မီတောင်းခံရမည်။ စီမံကိန်းမိတ်ဆက်အစည်းဝေးတွင် လူထုစည်းရုံးရေးမှူးသည် ဤအချက်အလက်များအား စစ်ဆေးပြီး မှန်ကန်အောင်ပြုလုပ်ရမည်။ ပြီးနောက်တွင် လူထုစည်းရုံးရေးမှူးမှ သတင်းအချက်အလက်ထံသို့ Tablets မှ တစ်ဆင့် ဖြည့်သွင်းရမည်။

ကျေးရွာခေါင်းဆောင် အမည် ဦးစိုးလှိုင်	ကျေးရွာခေါင်းဆောင်၏ ဖုန်းနံပါတ် ၀၉-၄၄-၂၀၇၀၇၄၇	လူထုစည်းရုံးရေးမှူး၏ အမည် ဒေါ်အိန်နွာဖြူ
ပြည်နယ်/တိုင်းဒေသကြီး မန္တလေး	မြို့နယ် ဥဒောလွင်	ကျေးရွာအုပ်စု တူဂွေတို့စု
		ကျေးရွာ ကန်ကြီးကုန်း (ဤသစ်)

က။ လူဦးရေ

လူမျိုးစု	အိမ်ထောင်စုအရေအတွက်	ကိုးကွယ်သည့်ဘာသာ	အိမ်ထောင်စုအရေအတွက်
လူမျိုးစု (၁) ---ဗမာ---	၁၅၇	ဘာသာ (၁) ---ဗုဒ္ဓ---	၁၅၇
လူမျိုးစု (၂) -----		ဘာသာ (၂) -----	
လူမျိုးစုရော -----		ဘာသာရော -----	
အခြား			
	အရေအတွက်		
မသန်စွမ်းသူများ	၁၀		
သက်ကြီးရွယ်အိုများ (၆၅ နှစ် နှင့် အထက်)			
စစ်ဘေးရှောင်			

လူဦးရေ	အမျိုးသား အရေအတွက်	အမျိုးသမီး (အရေအတွက်)
လူဦးရေ	၃၀၅	၃၇၅
လူမျိုးစု (၁) ---ဗမာ---	၃၀၅	၃၇၅
လူမျိုးစု (၂) -----		
အခြား		
အိမ်ထောင်ဦးစီး	၁၀၀	၅၇

(ခ) အခြေခံအဆောက်အအုံ အသုံးအဆောင်များ

စာသင်ကျောင်း	အမှတ် ခြံပိ	ကျန်းမာရေး	အမှတ် ခြံပိ	ဘာသာရေး အဆောက် အအုံများ	အမှတ် ခြံပိ
အထက်တန်းကျောင်း	<input type="checkbox"/>	ဆေးရုံ	<input type="checkbox"/>	စေတီ	<input checked="" type="checkbox"/>
အလယ်တန်းကျောင်း	<input type="checkbox"/>	ကျန်းမာရေးဌာန	<input type="checkbox"/>	ဘုန်းကြီးကျောင်း	<input checked="" type="checkbox"/>
ပုလတန်းကျောင်း	<input type="checkbox"/>	ကျန်းမာရေးဌာနခွဲ	<input type="checkbox"/>	ဟိန္ဒူဘုရားကျောင်း	<input type="checkbox"/>
မူကြိုကျောင်း	<input checked="" type="checkbox"/>	ဆေးပေးခန်း	<input type="checkbox"/>	ခရစ်ယာန်ကျောင်း	<input type="checkbox"/>
အခြား	<input type="checkbox"/>	အခြား	<input type="checkbox"/>	ဗလီ	<input type="checkbox"/>
				အခြား	<input type="checkbox"/>
မှတ်ချက်		မှတ်ချက်		မှတ်ချက်	

(ဂ) ကျွမ်းကျင်သူများမှတ်တမ်း (ကျေးရွာတွင်နေထိုင်သော သို့မဟုတ် တခြားရွာမှလာရောက်သော ကျွမ်းကျင်သူများ)

(၁) စာသင်ကျောင်း			(၂) ကျန်းမာရေး			(၃) လက်မှုပညာရှင်		
	ရွာတွင်နေထိုင်သူ	အခြားရွာမှလာသူ		ရွာတွင်နေထိုင်သူ	အခြားရွာမှလာသူ		ရွာတွင်နေထိုင်သူ	အခြားရွာမှလာသူ
မူလတန်းပြဆရာ/မ	<input checked="" type="checkbox"/>	<input checked="" type="checkbox"/>	ဆရာဝန်	<input type="checkbox"/>	<input type="checkbox"/>	လက်သမား	<input checked="" type="checkbox"/>	<input checked="" type="checkbox"/>
အထက်တန်းပြဆရာ/မ	<input type="checkbox"/>	<input type="checkbox"/>	လက်ထောက်ကျန်းမာရေးမှူး	<input type="checkbox"/>	<input type="checkbox"/>	ပန်းရံ	<input checked="" type="checkbox"/>	<input checked="" type="checkbox"/>
အလယ်တန်းပြဆရာ/မ	<input checked="" type="checkbox"/>	<input type="checkbox"/>	အမျိုးသမီးကျန်းမာရေးဆရာမ	<input type="checkbox"/>	<input type="checkbox"/>	လျှပ်စစ်ကျွမ်းကျင်၊ မီးသမား	<input type="checkbox"/>	<input type="checkbox"/>
မူကြိုဆရာ/မ	<input type="checkbox"/>	<input type="checkbox"/>	သားဖွားဆရာမ	<input checked="" type="checkbox"/>	<input type="checkbox"/>	ရေပိုက်သွယ်သူ	<input checked="" type="checkbox"/>	<input type="checkbox"/>
အခြား	<input type="checkbox"/>	<input type="checkbox"/>	ပြည်သူ့ကျန်းမာရေးလုပ်သား	<input type="checkbox"/>	<input type="checkbox"/>	စက်ပြင်ဆရာ	<input checked="" type="checkbox"/>	<input type="checkbox"/>
မှတ်ချက်			မှတ်ချက်			မှတ်ချက်		

(ဃ) ကျေးရွာသို့ ရောက်ရှိနိုင်သည့် လမ်းအခြေအနေ / ကျေးရွာတစ်ရွာသည် ၎င်း၏ ကျေးရွာအုပ်စုနှင့် ဆက်သွယ်ထားသော လမ်းအခြေအနေ (အောက်ပါတို့ကိုပိုင်းပါ)

ကျောက်ကြမ်းလမ်း ကတ္တရာလမ်း ကွန်ကရစ်လမ်း မော်တော်ဆိုင်ကယ်လမ်း
 ကျောက်ခင်းလမ်း မြေသားလမ်း လူသွားလမ်း အခြား _____

(င) ကျေးရွာဖွံ့ဖြိုးမှုစီမံချက်

(၁) လူထုပဟိုပြုစီမံကိန်းမစတင်မီ ဤကျေးရွာတွင်ကျေးရွာဖွံ့ဖြိုးမှု ပိုင်းပါ
 ရှိပါသည် / မရှိပါ / မသိပါ

စီမံချက်ရှိခဲ့ပါသလား?

(၂) ရှိခဲ့ပါလျှင် ဤစီမံချက်ကို မည်သည့် ခုနှစ်တွင်ပြင်ဆင်ခဲ့ပါသနည်း? နှစ်-----/ မသိပါ

(၃) ဤစီမံချက်ကို မြို့နယ်မှအတည်ပြုခဲ့ပါသလား? ပြုခဲ့ပါသည်/မပြုခဲ့ပါ /မသိပါ

(စ) ခရီးအကွာအဝေး

(၁) ဤကျေးရွာ၏ပဟိုမှ ၎င်းကျေးရွာအုပ်စု၏ပဟိုအထိ ခရီးပိုင်မည်မျှကွာဝေးသနည်း? မိုင်----- / မသိပါ

(၂) ဤကျေးရွာမှ ၎င်းကျေးရွာအုပ်စုပဟိုအထိ သွားလာရာတွင်ကြာမြင့်သည့်အချိန်။

ခြောက်သွေ့ရာသီတွင်ကြာချိန် ----- နာရီ ----- ထော်လာဂျီ/မော်တော်ဆိုင်ကယ်/ခြေလျင်/လား/မော်တော်ဘုတ်/
 အခြား -----

မိုးရာသီတွင်ကြာချိန် ----- နာရီ ----- ထော်လာဂျီ/မော်တော်ဆိုင်ကယ်/ခြေလျင်/လား/မော်တော်ဘုတ်/
 အခြား -----

(ဆ) ပတ်ဝန်းကျင်ဆိုင်ရာ သဘာဝဘေးအန္တရာယ်

ဤကျေးရွာတွင် ရေကြီးခြင်းကဲ့သို့ သဘာဝဘေးအန္တရာယ်ကျရောက်ဖူးခြင်း ရှိပါသလား။

မရှိပါ ရှိပါသည် ရှိလျှင်ဖော်ပြပါ -----

(ဇ) ကျေးရွာတွင် ဖွဲ့စည်းထားသော အဖွဲ့အစည်းများ

လူထုဗဟိုပြုစီမံကိန်းမတိုင်မီ ဤကျေးရွာတွင် ကျေးရွာဖွံ့ဖြိုးရေးအတွက် အစိုးရ (သို့) ရွာသားများကိုယ်တိုင်(သို့) စီမံကိန်းတစ်ခုခုမှ ဖွဲ့စည်းထားသည့် အဖွဲ့အစည်းများရှိပါသလား။

(၁) -----

(၂) -----

(ဈ) အထွေထွေအုပ်ချုပ်ရေး ဦးစီးဌာန (GAD) မှ မှတ်တမ်းတင်ထားခြင်း

ဤကျေးရွာသည် အထွေထွေအုပ်ချုပ်ရေး ဦးစီးဌာန (GAD) မှ မှတ်တမ်းတင်ထားမှု ရှိပါသလား။

မရှိပါ

ရှိပါသည်

ကျေးရွာခေါင်းဆောင်

အမည် ဦးစိုးဦး

လက်မှတ်  နေ့စွဲ ၂၈.၉.၂၀၁၇

လူထုစည်းရုံးရေးမှူး

အမည် ဒေါ်အိန်အိန်

လက်မှတ်  နေ့စွဲ ၂၈.၉.၂၀၁၇



လူထုဗဟိုပြုစီမံကိန်း

ပုံစံ စ-၂ - စီမံကိန်းစက်ဝန်းအချိန်ဇယား (PC 2)

လမ်းညွှန်ချက်သက်ဆိုင်ရာလူထုစည်းရုံးရေးမှူး/လက်ထောက်နည်းပညာနည်းပညာမှူးများမှစီမံကိန်းစက်ဝန်းအဆင့်တစ်ခုစီ ပြီးစီးတိုင်းကျေးရွာနှင့် ကျေးရွာအုပ်စု အတွက်ကျိပ်စံကိုဖြည့်သွင်းရမည်။
စည်းရုံးရေးမှူး/ဝန်ထမ်း အမည် ခေါ်ဂျစ်ရေခိုင်

နေ့စွဲ 16.3.2016 စက်ဝန်းအားအမှတ်ခြစ်ပါ စက်ဝန်း(၇) စက်ဝန်း(၂) စက်ဝန်း(၃)

ပြည်နယ်/တိုင်း မန္တလေး၊ မြို့နယ် ညောင်ဦး၊ ကျေးရွာအုပ်စု ရှုဋ္ဌေးဘိုင့်၊ ကျေးရွာအုပ်စု(ကြီး) ကျေးရွာအုပ်စုကြီး(၂) (ရွာသစ်)

စီမံကိန်းထောက်ပံ့မှုအဆင့်များ	နေ့စွဲ		အစည်းအဝေးတွင်တက်ရောက်သူအရေအတွက်			
	စတင်သည် နေ့.	ပြီးဆုံးသည် နေ့.	အမျိုးသား အရေအတွက်	အမျိုးသမီး အရေအတွက်	အိမ်ထောင်စု အရေအတွက်	လူမျိုးစုတက်ရောက်သူ အရေအတွက်နှင့် လူမျိုးစုအမည်
၁. ကျေးရွာစီမံကိန်း မိတ်ဆက်အစည်းအဝေး	16.3.2016	16.3.2016	၃၉	၇၇	၁၁၉	၁၁၉ မဃာ
၂. ကျေးရွာဖွံ့ဖြိုးရေး စီမံချက်ရေးဆွဲခြင်း အစည်းအဝေး	17.3.2016	17.3.2016	၃၃	၇၀	၁၀၃	၁၀၃ မဃာ
၃. ကျေးရွာအုပ်စု လုပ်ငန်း ဆုံးဖြတ်ချက်ချသည့်အစည်းအဝေး	၂၂-၃-၂၀၁၆	၂၂-၃-၂၀၁၆	၂၀	၁၇	၃၇	၃၇ မဃာ
၄. မြို့နယ်အဆင့်စီမံကိန်းရေးဆွဲရေးနှင့်အကောင်အထည်ဖော်ရေး ကော်မတီ၏ စီမံကိန်း သုံးသပ်မှုအစည်းအဝေး			မလို	မလို	မလို	မလို
၅. မြို့နယ် စီမံကိန်းရေးဆွဲရေးနှင့်အကောင်အထည်ဖော်ရေး ကော်မတီ၏ဆုံးဖြတ်မှုကို ရွာသို့ အသိပေး အကြောင်းကြားသည့် အစည်းအဝေး	10.5.2016	10.5.2016	35	75	110	110 မဃာ
၆. စီမံကိန်းလုပ်ငန်းခွဲစီမံချက်ရေးဆွဲခြင်း အစည်းအဝေး	မလို	မလို	မလို	မလို	မလို	မလို
၆.၁။ စီမံကိန်းလုပ်ငန်း အကောင်အထည်ဖော် ရေးအစီအစဉ် ရေးဆွဲခြင်း	10.5.2016	10.5.2016	35	75	110	110 မဃာ
၆.၂။ ဝယ်ယူရေးအစီအစဉ် ရေးဆွဲခြင်း	16.6.2016	16.6.2016	9	7	16	16 မဃာ



လူထုဗဟိုပြုစီမံကိန်း

၆.၃။ သတ္တုရေးကုန်ကျမှု လျာထားအစီအစဉ် ရေးဆွဲခြင်း	၂၃.၈.၂၀၁၆	၂၃.၈.၂၀၁၈	၉	၇	၁၆	၁၆	၁၆
၆.၄။ ပြင်/ထိန်းအစီအစဉ် ရေးဆွဲခြင်း							
၇. စီမံကိန်းလုပ်ငန်းခွဲ တိုးတက်မှု စောင့်ကြည့်လစဉ်အစည်းအဝေး	မလို	မလို	မလို	မလို	မလို	မလို	မလို
၇.၁။ အစည်းအဝေး ပထမအကြိမ်							
၇.၂။ အစည်းအဝေး ဒုတိယအကြိမ်							
၇.၃။ အစည်းအဝေး တတိယအကြိမ်							
၈. စီမံကိန်းလုပ်ငန်းခွဲ အပြီးသတ်စစ်ဆေးခြင်း အစည်းအဝေး	၂၅	၂၅	၂၅	၂၅	၂၅	၂၅	၂၅
၉. လူထုစစ်ဆေးပွဲအစည်းအဝေး	၁၅	၁၅	၁၅	၁၅	၁၅	၁၅	၁၅

၁၆၅

ပုံစံ - စ - ၂ - စီမံကိန်းစက်ဝန်းအချိန်ဇယား (PC 2)

လမ်းညွှန်ချက်၊ သက်တိုင်ရာလူထုစည်းရုံးရေးမှု/လက်ထောက်နည်းပညာနည်းပညာများမှ စီမံကိန်းစက်ဝန်းအဆင့်တစ်ခုစီပြီးစီးတိုင်း ကျေးရွာနှင့် ကျေးရွာအုပ်စုအတွက် ဤပုံစံကို ပြည့်သွင်းရမည်။

စည်းရုံးရေးမှု/ဝန်ထမ်း အမည် ၆၄၂၆၃၅၂၁၆၅။

နေ့စွဲ

စက်ဝန်းအားအမှတ်ဖြစ်ပါ စက်ဝန်း(၁) စက်ဝန်း(၂) စက်ဝန်း(၃) စက်ဝန်း(၄) စက်ဝန်း(၅)

ပြည်နယ်/တိုင်း ၆၃၁၁၀၁။

မြို့နယ် ၆၃၁၁၀၁။

ကျေးရွာအုပ်စု ၁၇၂၅၆။

ကျေးရွာအုပ်စု ဝဇီ၊ ၇၃၆၊ ၇၃၆၊ ၇၃၆၊ ၇၃၆၊ ၇၃၆။

စီမံကိန်းစက်ဝန်းအဆင့်များ	နေ့စွဲ		အစည်းအဝေးတွင်တက်ရောက်သူအရေအတွက်			
	စတင်သည့်နေ့	ပြီးရုံးသည့်နေ့	အမျိုးသားအရေအတွက်	အမျိုးသမီးအရေအတွက်	အိမ်ထောင်စုအရေအတွက်	လူမျိုးစုတက်ရောက်သူအရေအတွက် နှင့် လူမျိုးစုအမည်
၁။ ကျေးရွာစီမံကိန်း မိတ်ဆက်အစည်းအဝေး	၅.၁.၂၀၁၇	၅.၁.၂၀၁၇	၄၀	၃၀	၇၀	၇၀ ၆၈၇
၂။ ကျေးရွာစီမံကိန်းအစည်းအဝေး	၆.၁.၂၀၁၇	၆.၁.၂၀၁၇	၄၀	၃၀	၇၀	၇၀ ၆၈၇
၃။ ကျေးရွာအုပ်စု လုပ်ငန်းဆုံးဖြတ်ချက်ချသည့်အစည်းအဝေး	၇.၁.၂၀၁၇	၇.၁.၂၀၁၇	၁၅	၁၅	၃၀	၃၀ ၆၈၇
၄။ မြို့နယ်အဆင့် စီမံကိန်းရေးဆွဲရေး နှင့် အကောင်အထည်ဖော်ရေးကော်မတီ၏ စီမံကိန်း သုံးသပ်မှုအစည်းအဝေး						
၅။ မြို့နယ် စီမံကိန်းရေးဆွဲရေး နှင့် အကောင်အထည်ဖော်ရေး ကော်မတီ၏ဆုံးဖြတ်မှုကို ရွာသို့ အသိပေးအကြောင်းကြားသည့် အစည်းအဝေး						
၆။ စီမံကိန်းလုပ်ငန်းခွဲစီမံချက်ရေးဆွဲခြင်းအစည်းအဝေး						
၆.၁။ စီမံကိန်းလုပ်ငန်း အကောင်အထည်ဖော်ရေးအစီအစဉ် ရေးဆွဲခြင်း						

၂၀၀

ပုံစံ - ၈ - ၂ - စီမံကိန်းစက်ဝန်းအချိန်ဇယား (PC 2)

လမ်းညွှန်ချက်၊ သက်ဆိုင်ရာလူထုစည်းရုံးရေးမှု/လက်ထောက်နည်းပညာနည်းပညာများမှ စီမံကိန်းစက်ဝန်းအစဉ်တမ်းနှစ်ပြုစီမံကိန်း၊ ကျေးရွာနှင့် ကျေးရွာအုပ်စုအတွက် ဤပုံစံကို ပြည့်စုံစွာရင်းနှီးရမည်။

စည်းရုံးရေးမှု/ဝန်ထမ်း အမည် ဦးမလိယီလာ

နေ့စွဲ 2.1.2017 စက်ဝန်း(၁) စက်ဝန်း(၂) စက်ဝန်း(၃) စက်ဝန်း(၄)

ပြည်နယ်/တိုင်း မန္တလေး မြို့နယ် ရှာတီမြို့ ကျေးရွာအုပ်စု ဥက္ကဋ္ဌ(၀၃၆) ကျေးရွာ လက်ဝဲ

စီမံကိန်းစတင်ချက်အစဉ်များ	နေ့စွဲ		အစည်းအဝေးတွင်တက်ရောက်သူအရေအတွက်			
	စတင်သည့်နေ့	ပြီးဆုံးသည့်နေ့	အမျိုးသားအရေအတွက်	အမျိုးသမီးအရေအတွက်	အိမ်ထောင်စုအရေအတွက်	လူမျိုးစုတက်ရောက်သူအရေအတွက် နှင့် လူမျိုးစုအမည်
၁။ ကျေးရွာစီမံကိန်း မိတ်ဆက်အစည်းအဝေး	1.1.2017	1.1.2017	170	67	237	၆၄၇ 237
၂။ ကျေးရွာခွဲမြို့ရေး စီမံချက်ရေးဆွဲခြင်းအစည်းအဝေး	2.1.2017	2.1.2017	275	113	388	၂ 388
၃။ ကျေးရွာအုပ်စု လုပ်ငန်းဆုံးဖြတ်ချက်ချသည့်အစည်းအဝေး	7.1.2017	7.1.2017	16	12	28	၂ 28
၄။ မြို့နယ်အစဉ် စီမံကိန်းရေးဆွဲရေး နှင့် အကောင်အထည်ဖော်ရေးကော်မတီ၏ စီမံကိန်း သုံးသပ်မှုအစည်းအဝေး	4.3.17	4.3.17				
၅။ မြို့နယ် စီမံကိန်းရေးဆွဲရေး နှင့် အကောင်အထည်ဖော်ရေး ကော်မတီ၏ဆုံးဖြတ်မှုကို ရွာသို့ အသိပေးအကြောင်းကြားသည့် အစည်းအဝေး						
၆။ စီမံကိန်းလုပ်ငန်းခွဲစီမံချက်ရေးဆွဲခြင်းအစည်းအဝေး	3.4.17	3.4.17			300	300 ၁၂၁
၆.၁။ စီမံကိန်းလုပ်ငန်း အကောင်အထည်ဖော်ရေးအစီအစဉ် ရေးဆွဲခြင်း	5.4.17	3.4.17			290	290 ၁၂၁

ပုံစံ - ၀ - ၂ - စီမံကိန်းစက်ဝန်းအချိန်ဇယား (PC 2)

လမ်းညွှန်ချက်၊ သက်ဆိုင်ရာလူထုစည်းရုံးရေးမှူး/လက်ထောက်နည်းပညာမှူးများမှ စီမံကိန်းစက်ဝန်းအဆင့်တစ်ခုစီပြီးစီးတိုင်း ကျေးရွာနှင့် ကျေးရွာအုပ်စုအတွက် ဤပုံစံကို ဖြည့်သွင်းရမည်။

စည်းရုံးရေးမှူး/ဝန်ထမ်း အမည် ဒေါ်ဒိန္နာအုဏ္ဍိ

နေ့စွဲ ၂၀၂၄.၀၉.၁၇ စက်ဝန်းအားအမှတ်ကြိမ်ပါ စက်ဝန်း(၀) စက်ဝန်း(၂) စက်ဝန်း(၅)

ပြည်နယ်/တိုင်း မန္တလေး မြို့နယ် ရွှေဘိုမြို့နယ် ကျေးရွာအုပ်စု ရွှေဘိုမြို့နယ် ကျေးရွာ မန္တလေး (၂၀၂၄)

စီမံကိန်းထောင်ရွက်မှုအဆင့်များ	နေ့စွဲ		အစည်းအဝေးတွင်တက်ရောက်သူအရေအတွက်			
	စတင်သည့် နေ့	ပြီးဆုံးသည့်နေ့	အမျိုးသား အရေအတွက်	အမျိုးသမီး အရေအတွက်	အိမ်ထောင်စု အရေအတွက်	လူမျိုးစုတက်ရောက်သူ အရေအတွက် နှင့် လူမျိုးစုအမည်
၁။ ကျေးရွာစီမံကိန်း မိတ်ဆက်အစည်းအဝေး	၂၇-၉-၁၇	၂၇-၉-၁၇	၇၁	၈၆	၁၅၇	၁၅၇ ၁၂၀
၂။ ကျေးရွာဖွံ့ဖြိုးရေး စီမံချက်ရေးဆွဲခြင်း အစည်းအဝေး	၂၈-၉-၁၇	၂၈-၉-၁၇	၇၁	၈၆	၁၅၇	၁၅၇ ၁၂၀
၃။ ကျေးရွာအုပ်စု လုပ်ငန်းဆုံးဖြတ်ချက်ချသည့် အစည်းအဝေး	၂၉-၁၀-၁၇	၂၉-၁၀-၁၇	၂၄	၁၁၇	၁၃၇	၁၃၇ ၁၂၀
၄။ မြို့နယ်အဆင့် စီမံကိန်းရေးဆွဲရေး နှင့် အကောင်အထည်ဖော်ရေးကော်မတီ၏ စီမံကိန်း သုံးသပ်မှု အစည်းအဝေး	၂၅-၁၁-၁၇	၂၅-၁၁-၁၇	မလို	မလို	မလို	မလို
၅။ မြို့နယ် စီမံကိန်းရေးဆွဲရေး နှင့် အကောင်အထည်ဖော်ရေး ကော်မတီ၏ဆုံးဖြတ်မှုကို ရွာသို့ အသိပေး အကြောင်းကြားသည့် အစည်းအဝေး	၂၅-၁၁-၁၇	၂၅-၁၁-၁၇	၆၀	၇၀	၁၃၀	၁၃၀ ၁၂၀
၆။ စီမံကိန်းလုပ်ငန်းခွဲစီမံချက်ရေးဆွဲခြင်း အစည်းအဝေး						
၆.၁။ စီမံကိန်းလုပ်ငန်း အကောင်အထည်ဖော် ရေးအစီအစဉ် ရေးဆွဲခြင်း	၁၀-၁-၁၈	၁၀-၁-၁၈	၅၀	၄၅	၉၅	၉၅ ၁၂၀

၆.၂။ ဝယ်ယူရေးအစီအစဉ် ရေးဆွဲခြင်း	၁၂-၁-၁၈	၁၂-၁-၁၈	၄၀	၃၀	၇၀	၇၀	၂၅၀
၆.၃။ ဘဏ္ဍာရေးကုန်ကျမှု လျာထားအစီအစဉ် ရေးဆွဲခြင်း	၁၂-၁-၁၈	၁၂-၁-၁၈	၄၀	၃၀	၇၀	၇၀	၂၅၀
၆.၄။ ပြင်/ထိန်းအစီအစဉ် ရေးဆွဲခြင်း	၁၂-၁-၁၈	၁၂-၁-၁၈	၄၀	၃၀	၇၀	၇၀	၂၅၀
၇။ စီမံကိန်းလုပ်ငန်းခွဲ တိုးတက်မှု စောင့်ကြည့်အစည်းအဝေး							
၇.၁။ အစည်းအဝေး ပထမအကြိမ်	၁၅-၂-၁၈	၁၅-၂-၁၈	၇၀	၅၀	၁၂၀	၁၂၀	၂၅၀
၇.၂။ အစည်းအဝေး ဒုတိယအကြိမ်							
၇.၃။ အစည်းအဝေး တတိယအကြိမ်							
၇.၄။ အစည်းအဝေး ဒုတိယအကြိမ်	၂၅-၂-၁၈	၂၅-၂-၁၈	၅၀	၄၀	၉၀	၉၀	၂၅၀
၇.၅။ အစည်းအဝေး တတိယအကြိမ်							
၈။ စီမံကိန်းလုပ်ငန်းခွဲ အပြီးသတ်စစ်ဆေးခြင်းအစည်းအဝေး	၂၇-၂-၁၈	၂၇-၂-၁၈	၃၄	၇၅	၁၀၉	၁၀၉	၂၅၀
၉။ လူထုစစ်ဆေးခွဲအစည်းအဝေး							

၁၆၆	၀၂၁	၀၂၁	၀၁	၁၁-၁၁-၁၈	၁၁-၁၁-၁၈		
၁၆၇	၀၂၁	၀၂၁	၀၁	၁၁-၁၁-၁၈	၁၁-၁၁-၁၈		



လူထုဗဟိုပြုစီမံကိန်း

ပုံစံ စ-၃ ကျေးရွာဖွံ့ဖြိုးရေး ဦးစားပေးအစီအစဉ် (Form PC 3)

လမ်းညွှန် ချက် / အဆင့်(၃)ကျေးရွာမျှော်မှန်းချက်အစည်းအဝေးပြီးဆုံးသောအခါ ကျေးရွာစီမံကိန်း အထောက်အကူပြု ကော်မတီသည် လူထုစည်းရုံးရေးမှူးအကူအညီဖြင့် ဤပုံစံကိုပြည့်စုံအောင် ဖြည့်သွင်းရမည်။ အားလုံးသော အခက်အခဲ အတားအဆီးများ၊ ဖွံ့ဖြိုးမှုဦးစားပေးအစီအစဉ်များ၊ လူထုဗဟိုပြုစီမံကိန်း၏ ရန်ပုံငွေအရင်းအမြစ်နှင့် မသက်ဆိုင်သည့် လုပ်ငန်းများ အားလုံးကိုဖော်ပြရမည်။

လူထုစည်းရုံးရေးမှူး/ဝန်ထမ်း အမည် ဒေါ်ကျော်စု

နေ့စွဲ 17.3.2016 စက်ဝန်းအား အမှတ်ခြစ်ပါ (✓) စက်ဝန်း(၁)
 စက်ဝန်း(၂) စက်ဝန်း(၃) စက်ဝန်း(၄)

ပြည်နယ်/တိုင်း မြန်မာ၊ မောင်ဦးမြို့နယ် ကျေးရွာအုပ်စု လှရွှေတိုင် ကျေးရွာ ကျေးရွာအုပ်စု(ကျေးရွာအုပ်စုအမှတ် ၂၅၀၀၀၀)

က. အခက်အခဲအတားအဆီးများအားဆွေးနွေးခြင်း - ယခုလက်ရှိအခြေအနေတွင်ကျေးရွာဖွံ့ဖြိုးတိုးတက်ရေးအတွက် အဓိကအခက်အခဲအတားအဆီးများသည် မည်သည်များဖြစ်ပါသနည်း(အမျိုးသား/သမီး အနည်းဆုံးအခက်အခဲ ၅ ခုဖော်ပြပါ)

အမျိုးသား အဖွဲ့မှတင်ပြသောအခက်အခဲအတားအဆီးများ		အမျိုးသမီး အဖွဲ့မှတင်ပြသောအခက်အခဲအတားအဆီးများ	
၁	ပညာရေး အခက်အခဲ	၁	ကျန်းမာရေး အခက်အခဲ
၂	မီး၊ လင်း၊ ရေ အခက်အခဲ	၂	မီး၊ လင်း၊ ရေ အခက်အခဲ
၃	ရေ အခက်အခဲ	၃	ပညာရေး အခက်အခဲ
၄	စာကြည့်တိုက် အခက်အခဲ	၄	မီး၊ လင်း၊ ရေ အခက်အခဲ
၅	လမ်း အခက်အခဲ	၅	အလုပ်အကိုင် အခက်အခဲ

ခ. မျှော်မှန်းခြင်း- နောင်လာမည့် (၅) နှစ် အတွင်း ကျေးရွာဖွံ့ဖြိုးရေး မျှော်မှန်းလျာထားချက်များအား တင်ပြပါ။

အမျိုးသားအဖွဲ့မှတင်ပြသောမျှော်မှန်းချက်များ		အမျိုးသမီးအဖွဲ့မှတင်ပြသောမျှော်မှန်းချက်များ	
၁	အထက်တန်းကျောင်း ၂၅၅၂၄	၁	ကျေးရွာ ဆေးပေးခန်း ၂၅၅၂၄
၂	လှပစစ်မီး ၂၅၅၂၄	၂	လှပစစ်မီး ၂၅၅၂၄
၃	အိမ်စိုက် ၂၅၅၂၄	၃	အထက်တန်းကျောင်း ၂၅၅၂၄
၄	စာကြည့်တိုက် ၂၅၅၂၄	၄	လှပစစ်မီး ၂၅၅၂၄
၅	ကဏ္ဍာလမ်း ၂၅၅၂၄	၅	စက်ချယ်ယာဇာတ် ၂၅၅၂၄

ဂ. ဤကျေးရွာ၏ လာမည့်(၄)နှစ်အတွက် ဦးစားပေး ဖွံ့ဖြိုးတိုးတက်မှု လုပ်ငန်း အစီအစဉ်များအားဖော်ပြပါ။ (လူထုဗဟိုပြုစီမံကိန်း ရန်ပုံငွေအတွက် အဆိုပြုသော အစီအစဉ်များကိုဦးစားပေး အဆင့်အလိုက်ဖော်ပြပြီး ကျန်လူထုဗဟိုပြု စီမံကိန်း ရန်ပုံငွေအရင်းအမြစ်နှင့် မပတ်သက်သည့်အစီအစဉ်များလည်းဖော်ပြရန်ဖြစ်သည်)

ကျေးရွာအတွက်ဦးစားပေးဖွံ့ဖြိုး တိုးတက်မှု လုပ်ငန်းစဉ်များ	အဆိုပြုသူ (အမျိုးသားများ/ အမျိုးသမီးများ/ အမျိုးသား+အမျိုးသမီး)	လူထုဗဟိုပြုစီမံကိန်းအတွက်အဆိုပြု သည့် (ဦးစားပေးအဆင့် အလိုက် ဖော်ပြပါ)	ခန့်မှန်း ကုန်ကျ စရိတ်	အကျိုးခံစား ခွင့်ရှိသူခန့်မှန်းခြေ အရေအတွက်
၁ ကျေးရွာဆေးပေးပြင်ပေးခြင်း	အမျိုးသား+အမျိုးသမီး	(၁)	၁၅၅၂၀၀	၂၅၅၂
၂ မီး၊ လင်း၊ ရေ (၂၀၀၀)	"	(၂)	၁၅၀၀၀	၂၅၅၂
၃ ရေ ၂၅၅၂၄ (စက်ချယ်ယာဇာတ်)	အမျိုးသား	(၃)	၁၅၀၀၀	"

အစီအစဉ်အရ



လူထုဗဟိုပြုစီမံကိန်း

၄	ရွာတွင်းလမ်းဖွဲ့ခြင်း	အမျိုးသား + အမျိုးသမီး	(၄)	၈၀၀၀	၆၈၀
၅	ကျား၊မကျား၊ဘေးလေးဆိုင်	အမျိုးသမီး	(၅)	၂၀၀၀၀	၂၀၀၀
၆					

ဥက္ကဋ္ဌ ၊ ကျေးရွာစီမံကိန်းအထောက်အကူပြုကော်မတီမှအတည်ပြုသည်။

အမည် ဦးစိုးမြင့် လက်မှတ် [Signature] နေ့စွဲ 17.3.2016

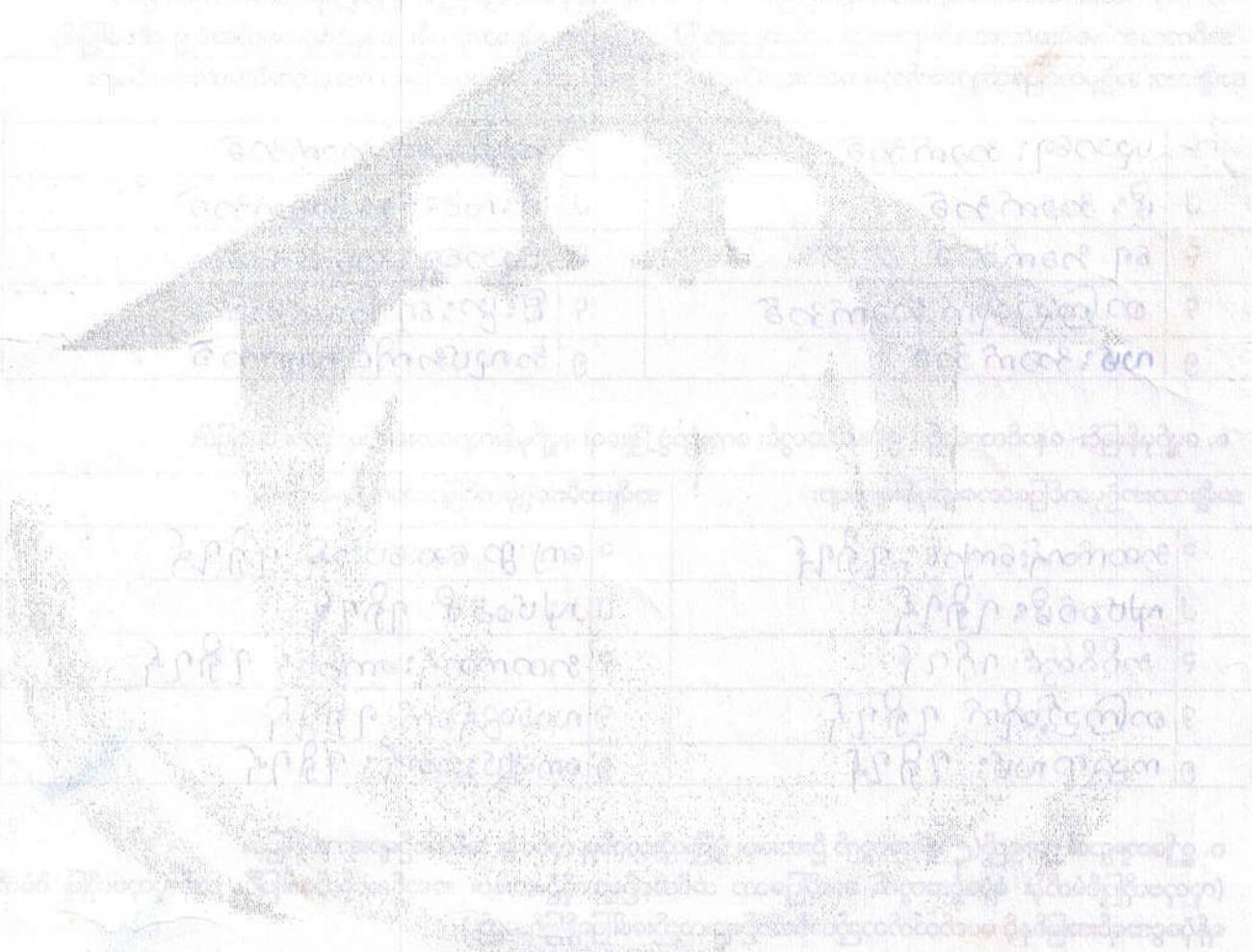

အမျိုးအမည်	အမျိုးအမည်	ပြန်လည်ထူထောင်ရေးအဖွဲ့ဝင်များ	အဖွဲ့ဝင်များ	အဖွဲ့ဝင်များ
ကျား၊မကျား၊ဘေးလေးဆိုင်	(၄)	ဦးစိုးမြင့်	ဦးစိုးမြင့်	ဦးစိုးမြင့်
ရွာတွင်းလမ်းဖွဲ့ခြင်း	(၆)	ဦးစိုးမြင့်	ဦးစိုးမြင့်	ဦးစိုးမြင့်
ကျား၊မကျား၊ဘေးလေးဆိုင်	(၅)	ဦးစိုးမြင့်	ဦးစိုးမြင့်	ဦးစိုးမြင့်

ပုံစံ - ၈ - ၃ ကျေးရွာဖွံ့ဖြိုးရေး ဦးစားပေးအစဉ် (Form PC 3)

လမ်းညွှန်ချက်၊ အဆင့်(၃) ကျေးရွာဖွံ့ဖြိုးရေးအစဉ်အပေး ပြီးဆုံးသောအခါ ကျေးရွာစီမံကိန်း အထောက်အကူပြု ကော်မတီသည် လူထုစည်းရုံးရေးမှူးအကူအညီဖြင့် ဤပုံစံကိုပြည့်စုံအောင် ဖြည့်သွင်းရမည်။

လူထုစည်းရုံးရေးမှူး/ဝန်ထမ်း အမည် ဒေါ်ဒီနုနွဲ့

နေ့စွဲ ၆-၁-၁၇ စက်ဝန်းအား အမှတ်ခြစ်ပါ (✓) စက်ဝန်း(၁)
 မစက်ဝန်း(၂) စက်ဝန်း(၃) စက်ဝန်း(၄)

ပြည်နယ်/တိုင်း မန္တလေး၊ မြို့နယ် ဥပဒေ၊ ကျေးရွာအုပ်စု တူဂွင်းတို့၊ ကျေးရွာ ကန်ကြီးကုန်း(ဌာသခဲ)

က၊ အခက်အခဲအတားအဆီးများအားရွေးဖွဲ့ခြင်း - ယခုလက်ရှိအခြေအနေတွင် ဤကျေးရွာဖွံ့ဖြိုးတိုးတက်ရေးအတွက် အဓိက အခက်အခဲအတားအဆီးများသည် မည်သည်များဖြစ်ပါသနည်း။ (အမျိုးသား/သမီး အနည်းဆုံးအခက်အခဲ ၅ ခုစီဖော်ပြပါ)

အမျိုးသား အဖွဲ့မှ တင်ပြသောအခက်အခဲအတားအဆီးများ	အမျိုးသမီး အဖွဲ့မှ တင်ပြသောအခက်အခဲအတားအဆီးများ
၁ ဖိကျိ၊ ဖိတို့လဲကွဲပတ်ကန်ခက်ခဲ	၁ ဖိကျိ၊ ဖိတို့လဲကွဲပတ်ကန်ခက်ခဲ
၂ စက်ကွေးထွေးထွေးကန်ခက်ခဲ	၂ ကျန်မာကွေး-အထွေးထွေးကန်ခက်ခဲ
၃ ဘက်ခွဲခွဲ-ခရီးမတည့်ဆောက်ကန်ခက်ခဲ	၃ ဘက်ခွဲခွဲ-ခရီးမတည့်ဆောက်ကန်ခက်ခဲ
၄ ကျန်မာကွေးထွေးကန်ခက်ခဲ	၄ ကျန်မာကွေးထွေးကန်ခက်ခဲ
၅	၅

ခ၊ မျှော်မှန်းခြင်း - နောင်လာမည့် (၅)နှစ် အတွင်း ကျေးရွာဖွံ့ဖြိုးရေး မျှော်မှန်းလျာထားချက်များအား တင်ပြပါ။

အမျိုးသားအဖွဲ့မှ တင်ပြသောမျှော်မှန်းချက်များ	အမျိုးသမီးအဖွဲ့မှ တင်ပြသောမျှော်မှန်းချက်များ
၁ ဖိကျိ၊ ဖိတို့လဲကွဲပတ်ကန်မျှော်မှန်း	၁ ဖိကျိ၊ ဖိတို့လဲကွဲပတ်ကန်မျှော်မှန်း
၂ စက်ကွေးထွေးထွေးကန်မျှော်မှန်း	၂ ဆေးခန်းတည်ဆောက်ကန်မျှော်မှန်း
၃ ဘက်ခွဲခွဲ-ခရီးမတည့်ဆောက်ကန်မျှော်မှန်း	၃ ဘက်ခွဲခွဲ-ခရီးမတည့်ဆောက်ကန်မျှော်မှန်း
၄ ကျန်မာကွေးထွေးကန်မျှော်မှန်း	၄ ကျန်မာကွေးထွေးကန်မျှော်မှန်း
၅	၅

ဂ၊ လူထုစီမံကိန်း၏ လာမည့် (၄) နှစ်အတွက် အကျုံးဝင်သော ဦးစားပေး ဖွံ့ဖြိုးတိုးတက်မှု လုပ်ငန်း အစီအစဉ်များအားဖော်ပြပါ။

အဆင့်	ကျေးရွာအတွက် ဦးစားပေး ဖွံ့ဖြိုးတိုးတက်မှု လုပ်ငန်းစဉ်များ	အဆိုပြုသူ (အမျိုးသားများ/ အမျိုးသမီးများ/အမျိုးသား+ အမျိုးသမီး)	ခန့်မှန်းကုန်ကျ ငွေရိတ်	အကျိုးခံစားခွင့်ရှိသူ ခန့်မှန်းခြေ အရေအတွက်
၁	ဖိကျိ၊ ဖိတို့လဲကွဲပတ်ကန်	ကျား + ၁၀	၂၀,၀၀၀,၀၀၀	၆၈၀
၂	စက်ကွေးထွေးထွေးကန်	၇	၁၀,၀၀၀,၀၀၀	၆၈၀
၃	ဘက်ခွဲခွဲ-ခရီးမတည့်	၇	၁၂,၀၀၀,၀၀၀	၆၈၀
၄	ကျန်မာကွေးထွေးကန်	၇	၁၀,၀၀၀,၀၀၀	၆၈၀
၅				

ယး လူထုစီမံကိန်း၏ လာမည့် (၉) နှစ်အတွက်အကျိုးမပင်သော ဦးစားပေး ဖွံ့ဖြိုးတိုးတက်မှု လုပ်ငန်း အစီအစဉ်များအားဖော်ပြပါ။

အဆင့်	ကျေးရွာအတွက် ဦးစားပေး ဖွံ့ဖြိုး တိုးတက်မှု လုပ်ငန်းစဉ်များ	အဆိုပြုသူ (အမျိုးသားများ/ အမျိုးသမီးများ/အမျိုးသား+ အမျိုးသမီး)	အခန်းကဏ္ဍ
၀			
၂			
၃			
၄			
၅			

ဥက္ကဋ္ဌ ၊ ကျေးရွာစီမံကိန်းအထောက်အကူပြုကော်မတီမှ အတည်ပြုသည်။

အမည် ဒွိဋ္ဌိခြေ လက်မှတ်  နေ့စွဲ ၆.၁.၂၀၁၇

ကျေးရွာအုပ်စု	အမျိုးသား	အမျိုးသမီး	အစုစု
ကျေးရွာအုပ်စု	၀	၀	၀
ကျေးရွာအုပ်စု	၆	၆	၁၂
ကျေးရွာအုပ်စု	၄	၄	၈
ကျေးရွာအုပ်စု	၃	၃	၆
ကျေးရွာအုပ်စု	၀	၀	၀

စီမံကိန်းအတွက် အကျိုးမပင်သော လုပ်ငန်းစဉ်များ (၉) နှစ်အတွက် အစီအစဉ်

စီမံကိန်းအမျိုးအစား	အမျိုးအစား	(ကျေးရွာအုပ်စု) အမျိုးအစား	အစုစု	အဆင့်
၁၈၁	၀၀၀,၀၀၀,၀၀	၆+ ၂၄၇	ကျေးရွာအုပ်စု	၀
၁၈၁	၀၀၀,၀၀၀,၀၀	၇	ကျေးရွာအုပ်စု	၆
၁၈၁	၀၀၀,၀၀၀,၀၀	"	ကျေးရွာအုပ်စု	၄
၁၈၁	၀၀၀,၀၀၀,၀၀	၈	ကျေးရွာအုပ်စု	၃
				၀

ပုံစံ - ၈ - ၃ ကျေးရွာဖွံ့ဖြိုးရေး ဦးစားပေးအစီအစဉ် (Form PC 3)

လမ်းညွှန်ချက်၊ အဆင့်(၃) ကျေးရွာမှော်မှန်းချက်အစည်းအဝေး ပြီးဆုံးသောအခါ ကျေးရွာစီမံကိန်း အထောက်အကူပြု ကော်မတီသည် လူထုစည်းရုံးရေးမှူးအကူအညီဖြင့် ဤပုံစံကိုပြည့်စုံအောင် ဖြည့်သွင်းရမည်။

လူထုစည်းရုံးရေးမှူး/ဝန်ထမ်း အမည် ဒေါ် ဒီဒီ ခင်

နေ့စွဲ	စက်ဝန်းအား အမှတ်ခြစ်ပါ (✓) <input checked="" type="checkbox"/> စက်ဝန်း(၁) <input type="checkbox"/> စက်ဝန်း(၂) <input type="checkbox"/> စက်ဝန်း(၃) <input type="checkbox"/> စက်ဝန်း(၄) <input type="checkbox"/>		
ပြည်နယ်/တိုင်း <u>မန္တလေး</u>	မြို့နယ် <u>ညောင်ဦး</u>	ကျေးရွာအုပ်စု <u>တူဂွေ-တို့စု</u>	ကျေးရွာ <u>ကန်ကြီး-ကုန်း (သစ်)</u>

က။ အခက်အခဲအတားအဆီးများအားဆွေးနွေးခြင်း - ယခုလက်ရှိအခြေအနေတွင် ဤကျေးရွာဖွံ့ဖြိုးတိုးတက်ရေးအတွက် အဓိက အခက်အခဲအတားအဆီးများသည် မည်သည်များဖြစ်ပါသနည်း။ (အမျိုးသား/သမီး အနည်းဆုံးအခက်အခဲ ၅ ခုစီဖော်ပြပါ)

အမျိုးသား အဖွဲ့မှ တင်ပြသောအခက်အခဲအတားအဆီးများ	အမျိုးသမီး အဖွဲ့မှတင်ပြသောအခက်အခဲအတားအဆီးများ
၁ ကျပ်စစ်မီးမရှိသည့် ဘဏ်အခါ	၁ မီးမရှိသည့် ဘဏ်အခါ
၂ ဂေဇက်မရှိသည့် ဘဏ်အခါ	၂ ဂေဇက်မရှိသည့် ဘဏ်အခါ
၃ စာကြည့်တိုက်မရှိသည့် ဘဏ်အခါ	၃ စာကြည့်တိုက်မရှိသည့် ဘဏ်အခါ
၄ ဂေဇက်ကန်မရှိသည့် ဘဏ်အခါ	၄ ဂေဇက်ကန်မရှိသည့် ဘဏ်အခါ
၅	၅

ခ။ မှော်မှန်းခြင်း - နောင်လာမည့် (၅)နှစ် အတွင်း ကျေးရွာဖွံ့ဖြိုးရေး မှော်မှန်းလျာထားချက်များအား တင်ပြပါ။

အမျိုးသားအဖွဲ့မှ တင်ပြသောမှော်မှန်းချက်များ	အမျိုးသမီးအဖွဲ့မှ တင်ပြသောမှော်မှန်းချက်များ
၁ ကျပ်စစ်မီးမရှိသည့် ဘဏ်အခါ	၁ မီးမရှိသည့် ဘဏ်အခါ
၂ ဂေဇက်မရှိသည့် ဘဏ်အခါ	၂ ဂေဇက်မရှိသည့် ဘဏ်အခါ
၃ စာကြည့်တိုက်မရှိသည့် ဘဏ်အခါ	၃ စာကြည့်တိုက်မရှိသည့် ဘဏ်အခါ
၄ ဂေဇက်ကန်မရှိသည့် ဘဏ်အခါ	၄ ဂေဇက်ကန်မရှိသည့် ဘဏ်အခါ
၅	၅

၈။ လူထုစီမံကိန်း၏ လာမည့် (၄) နှစ်အတွက် အကျုံးဝင်သော ဦးစားပေး ဖွံ့ဖြိုးတိုးတက်မှု လုပ်ငန်း အစီအစဉ်များအားဖော်ပြပါ။

အဆင့်	ကျေးရွာအတွက် ဦးစားပေး ဖွံ့ဖြိုးတိုးတက်မှု လုပ်ငန်းစဉ်များ	အဆိုပြုသူ (အမျိုးသားများ/ အမျိုးသမီးများ/အမျိုးသား+ အမျိုးသမီး)	ခန့်မှန်းကုန်ကျ စရိတ်	အကျိုးခံစားခွင့်ရှိသူ ခန့်မှန်းခြေ အရေအတွက်
၁	ရွာတွင်း-ဇီ.ကိုင်-သွပ်တန်းခြံ	ကျား + ၂	1,610,000	157
၂	ရေကျော်တည်ဆောက်ခြံ	၄	2,000,000	၂
၃	စာပိတ်တိုက်တည်ဆောက်ခြံ (၂၃၀'x ၄၀'x ၁၀')	"	1,300,000	"
၄	ရေဗွတ်ကန်တည်ဆောက်ခြံ	"	350,000	"
၅				

၉။ လူထုစီမံကိန်း၏ လာမည့် (၄) နှစ်အတွက် အကျုံးမဝင်သော ဦးစားပေး ဖွံ့ဖြိုးတိုးတက်မှု လုပ်ငန်း အစီအစဉ်များအားဖော်ပြပါ။

အဆင့်	ကျေးရွာအတွက် ဦးစားပေး ဖွံ့ဖြိုး တိုးတက်မှု လုပ်ငန်းစဉ်များ	အဆိုပြုသူ (အမျိုးသားများ/ အမျိုးသမီးများ/အမျိုးသား + အမျိုးသမီး)	အခန်းကဏ္ဍ
၁	ခက်ချိုပင်သစ် သစ်တော	ကျား + ၂	
၂	ခိုက်မျိုးရေ သစ်တော	"	
၃	ကျွန်ပျို တာ သစ်တော	"	
၄	ခက်ခြံ သစ်တော	"	
၅			

ခေါင်းဆောင်၊ ကျေးရွာစီမံကိန်းအထောက်အကူပြုကော်မတီမှ အတည်ပြုသည်။

အမည်၊ ဦးစိုးခြံ လက်မှတ်၊ Soe နေ့စွဲ ၂၀၁၇.၉.၂၈

ခရစ်နှစ်ကဆေးကျင်းပသည့် ရက်စွဲ = ၂၇.၇.၂၀၁၇

ခရစ်နှစ်ကဆေးကျင်းပသည့် နာရီပိုင်း = ၁၂:၀၀

ခရစ်နှစ်ကဆေးကျင်းပသည့် နေရာ = ကန်ကြီးကုန်း(ဟောသင်) ခရစ္စာရုံ

ခရစ်နှစ်ကဆေး - ဝေပုလုပ်စာ = ဒေါ်အိန်နွာဖြူ၊ ဒေါ်မာလာဖြူ၊ ဦးကျော်သန်းစာ

ခရစ်နှစ်ကဆေး တက်ရောက်သူ = ၇၀

ခရစ်နှစ်ကဆေး ဂုဏ်ထူးချွန် = လှည့်လည်ပို့ပေးစီမံကိန်း၊ မိတ်ဆက်ရေး နှင့်

ဆေးကုသမှုတမ်းဆွေးနွေးပွဲ

ကဆေးကုသမှုကစီမံခန့်ခွဲခြင်း (၁) - လှည့်လည်ပို့ပေးခြင်းဖြင့် ဒေါ်အိန်နွာဖြူ မှ ကဆေးကုသမှုကစီမံခန့်ခွဲခြင်း မှားယွင်းစွာပျက်စီးမှုများ ဖြစ်ပေါ်စေကာမည် ဖြစ်ကြောင်းကို တွေ့ရှိရပါသည်။

ကဆေးကုသမှုကစီမံခန့်ခွဲခြင်း (၂) - ကုသမှုကုသမှုပေးခြင်း ဦးစိုးခြင်း မှားယွင်းစွာပျက်စီးမှုများ ဖြစ်ပေါ်စေကာမည် ဖြစ်ကြောင်းကို တွေ့ရှိရပါသည်။

ကဆေးကုသမှုကစီမံခန့်ခွဲခြင်း (၃) - လှည့်လည်ပို့ပေးခြင်းဖြင့် ဒေါ်အိန်နွာဖြူမှ ကဆေးကုသမှုဝေပုလုပ်စာ ဂုဏ်ထူး ဂုဏ်ထူးချွန်ကို ကျေးဇူးတင်စွာပေးဆောင်ခြင်း ဖြစ်ပေါ်စေကာမည် ဖြစ်ကြောင်းကို တွေ့ရှိရပါသည်။

ကဆေးကုသမှုကစီမံခန့်ခွဲခြင်း (၄) - လှည့်လည်ပို့ပေးခြင်းဖြင့် ဒေါ်မာလာဖြူမှ လှည့်လည်ပို့ပေးစီမံကိန်း စာရွက်စာတမ်း နှင့် ဂုဏ်ထူးချွန်ကို ပေးဆောင်ခြင်းဖြစ်ကြောင်းကို တွေ့ရှိရပါသည်။

ကဆေးကုသမှုကစီမံခန့်ခွဲခြင်း (၅) - လှည့်လည်ပို့ပေးခြင်းဖြင့် ဒေါ်အိန်နွာဖြူမှ ရုံးပုံစံပေးဆောင်ခြင်း နှင့် ရုံးပုံစံပေးဆောင်ခြင်း ကျေးဇူးတင်စွာပေးဆောင်ခြင်း ဖြစ်ပေါ်စေကာမည် ဖြစ်ကြောင်းကို တွေ့ရှိရပါသည်။

အခမ်းအနားအစီအစဉ် (၆) - လူထုစည်းရုံးရေးဗဟိုဌာနနှင့် ဒေါ်မာလာမြင့် ဗွဲ့စည်းပေးသည့် အခမ်းအနား

ရှင်းလင်းတောင်းဆိုချက်၊ စီမံကိန်း၊ စာတမ်းနှင့် အစီအစဉ် (၆) ပိုင်း၊

အစီအစဉ် (၁၄) ဆင့်ကား ကျေးဇူးတင်ပေးခြင်းနှင့် ဆွေးနွေးတင်ပြခဲ့ပါသည်။

အခမ်းအနားအစီအစဉ် (၇) - လက်ထောက်နည်းပညာမှူး ဦးကျော်သူကောင်းနှင့် အစီအစဉ်

လုပ်ငန်းများအကြောင်းနှင့် အစီအစဉ် ဖော်ပြချက်၊ လုပ်ငန်းများ အကြောင်း

ဆွေးနွေးတင်ပြခဲ့ပါသည်။

အခမ်းအနားအစီအစဉ် (၈) - လက်ထောက်နည်းပညာမှူး ဦးကျော်သူကောင်းနှင့် လက်ထောက်ဥက္ကဋ္ဌ

ဦးစိုးလှိုင်အောင်၊ ဆက်လက်၍ ဗဟိုဌာန

ပတ်ဝန်းကျင် စာတမ်းအကျဉ်းနှင့် အစီအစဉ်အကျဉ်းများ အကြောင်းကို

ရှင်းလင်းတင်ပြခဲ့ပါသည်။

အခမ်းအနားအစီအစဉ် (၉) - လူထုစည်းရုံးရေးဗဟိုဌာနနှင့် ဒေါ်မာလာမြင့် ဗွဲ့စည်းပေးသည့် အခမ်းအနား

အခမ်းအနားအစီအစဉ် (၉) - လူထုစည်းရုံးရေးဗဟိုဌာနနှင့် ဒေါ်မာလာမြင့် ဗွဲ့စည်းပေးသည့် အခမ်းအနား

အခမ်းအနားအစီအစဉ် (၁၀) - လူထုစည်းရုံးရေးဗဟိုဌာနနှင့် ဒေါ်မာလာမြင့် ဗွဲ့စည်းပေးသည့် အခမ်းအနား

အခမ်းအနားအစီအစဉ် (၁၀) - လူထုစည်းရုံးရေးဗဟိုဌာနနှင့် ဒေါ်မာလာမြင့် ဗွဲ့စည်းပေးသည့် အခမ်းအနား

ပါသည်။

အခမ်းအနားအစီအစဉ် (၁၁) - လူထုစည်းရုံးရေးဗဟိုဌာနနှင့် ဒေါ်မာလာမြင့် ဗွဲ့စည်းပေးသည့် အခမ်းအနား

အခမ်းအနားအစီအစဉ် (၁၁) - လူထုစည်းရုံးရေးဗဟိုဌာနနှင့် ဒေါ်မာလာမြင့် ဗွဲ့စည်းပေးသည့် အခမ်းအနား

အခမ်းအနားအစီအစဉ် (၁၂) - လူထုစည်းရုံးရေးဗဟိုဌာနနှင့် ဒေါ်မာလာမြင့် ဗွဲ့စည်းပေးသည့် အခမ်းအနား

အခမ်းအနားအစီအစဉ် (၁၂) - လူထုစည်းရုံးရေးဗဟိုဌာနနှင့် ဒေါ်မာလာမြင့် ဗွဲ့စည်းပေးသည့် အခမ်းအနား

ကမ်းရိုးတန်းကမ်းခြေ (၁၃) - လူတူစည်းရုံးရေးဌာန ဒေါ်ခင်နုဦးဖြူဖြူ ကျေးဇူးတင်စာတိုက်

မိမိတို့တက္ကသိုလ်များမှ ကျောင်းသားများ၏ ကျေးဇူးတင်စာတိုက်

ဘဝကာလအတွက် ကျေးဇူးတင်စာတိုက်

ဦးမောင်မြင့်

ဒေါ်မာဝီ

တို့ကား ရွေးချယ်ခဲ့ပါသည်။

ကမ်းရိုးတန်းကမ်းခြေ (၁၄) - လူတူစည်းရုံးရေးဌာန ဒေါ်မာလာဖြူဖြူ မှ လူတူစည်းရုံးရေးဌာန

ဒီဂရီပညာရပ်ဆိုင်ရာ စီမံကိန်း မိတ်ဆက်စာတိုက်အား ပထမနေ့

ကမ်းရိုးတန်းကမ်းခြေများ ကြီးထွားစေရန် ရည်ရွယ်ချက်ဖြင့်

စီမံကိန်း မိတ်ဆက်စာတိုက်အား ပထမနေ့ စာတိုက်များ (၅ : ၀၀) နာရီတွင်

ကြီးထွားခဲ့ပါသည်။

အစည်းအဝေးကျင်းပသည့် ရက်စွဲ = ၂၈.၇.၂၀၁၇

အစည်းအဝေးကျင်းပသည့် နာရီ = ၁၂:၀၀

အစည်းအဝေးကျင်းပသည့် နေရာ = ကန်ကြီးကုန်း၊ ဣသဝင် ဓမ္မာဂူ

အစည်းအဝေး ဖွဲ့စည်းသူ = ဦးကျော်သူအောင်၊ ဒေါ်အိန်နာဖြူ၊ ဒေါ်မာမာမာ

အစည်းအဝေး တက်ရောက်သူ = ၇၀

အစည်းအဝေး ဂုဏ်တော်ပေးခြင်း = လူမှုဆန်းစစ်မှုများ ပြုလုပ်ရန်၊ ကျေးဇူးတင်ဖြည့်

တိုးတက်ရေး နာမည်ပေး ဆွေးနွေးခြင်း နှင့် ကျေးဇူးတင်ပေးခြင်း

အထောက်အကူပြုပေးသည့် ဖွဲ့စည်းမှု

အစည်းအဝေး နာမည်ပေး (၁) - လူမှုဆန်းစစ်မှုများ ပြုလုပ်ရန်၊ ဒေါ်အိန်နာဖြူနှင့် အစည်းအဝေး ယာယီ

နာမည်ပေးများကို ကျေးဇူးတင်ဖြည့် နှင့် ဖွဲ့စည်းပေးဆွေးနွေးပေးပါသည်။

အစည်းအဝေး နာမည်ပေး (၂) - လူမှုဆန်းစစ်မှုများကို လူမှုဆန်းစစ်မှုများ ပြု

ပေးဆွေးနွေးခြင်း ပြုလုပ်ရန်၊ ဒေါ်အိန်နာဖြူနှင့် ကျေးဇူးတင်ဖြည့်

ဖွဲ့စည်းပေးဆွေးနွေးခြင်း တစ်ခုခုပေးဆွေးနွေးခြင်း ပြုလုပ်ပေးပါသည်။

(၁) ကျေးဇူးတင်ဖြည့် (၂) လူမှုဆန်းစစ်မှုများ ပြုလုပ်ရန်

(၃) ကျေးဇူးတင်ဖြည့် (၄) ကျေးဇူးတင်ဖြည့် ပြုလုပ်ပေးပါသည်။

(၅) ကျေးဇူးတင်ဖြည့် (၆) ကျေးဇူးတင်ဖြည့် ပြုလုပ်ပေးပါသည်။

(၇) ကျေးဇူးတင်ဖြည့် ကျေးဇူးတင်ဖြည့် ပြုလုပ်ပေးပါသည်။

အစည်းအဝေး နာမည်ပေး (၃) - ကျေးဇူးတင်ဖြည့် တိုးတက်ရေး နာမည်ပေး ဆွေးနွေးခြင်း နှင့် ကျေးဇူးတင်ဖြည့်

ပေးဆွေးနွေးခြင်း ပြုလုပ်ပေးပါသည်။ ကျေးဇူးတင်ဖြည့်

- အမျိုးသား ၊ အမျိုးသမီး တို့၏ အာဏာအခွင့်အရေး ၊ လျှင်မြန်စွာများ

ဖော်ထုတ်ပြီး ဂရုစိုက်ပေးရန် အရေးကြီးစွာ တောင်းဆိုရန် လိုအပ်သည်

(၄) ဒွါရတစ်ခုလုံးများ ဖော်ထုတ်ခဲ့ပါသည်။

ထပ်မံ - ဣန္ဒြေ၊ ဇီဝိန္ဒြေ၊ သွယ်ဝိုက်ခြင်း

ဒုတိယ - ရေကျော်တည်ဆောက်ခြင်း

တတိယ - စာတတ်တတ်တတ်တတ်ဆောင်ခြင်း

စတုတ္ထ - ရေအောက်ကန်တည်ဆောက်ခြင်း

အခြားအခွင့်အရေး (၄) - အရေးကြီးမှုဖြင့် တစ်ဖက်က အထောက်အပံ့ပေးပေးပြီး နှင့်

လုပ်ငန်းအဖွဲ့ကို တာဝန်ပေးပေးရန် အရေးကြီးပါသည်။ ထိုသို့ အရေးကြီးမှုကို

ဆောင်ရွက်ရန် အရေးကြီးပြီး ကော်မတီများ၏ တာဝန်ပေးပေးရန် လိုအပ်ပါသည်။

အရေးကြီးမှုဖြင့် တာဝန်ပေးပေးရန် လိုအပ်ပါသည်။

အခြားအခွင့်အရေး (၅) - လူထုအဖွဲ့တို့၏ အခွင့်အရေး၊ ဒုတိယအဖွဲ့တို့၏ အခွင့်အရေး၊ ဒုတိယအဖွဲ့

အခြားအခွင့်အရေးများ ပေးပေးပေးရန် လိုအပ်ပါသည်။

စီမံခန့်ခွဲမှု၊ အခြားအခွင့်အရေးများ (၅ : ၀၀) နှင့်

ပေးပေးရန် လိုအပ်ပါသည်။

