



ပြည်ထောင်စုမြန်မာနိုင်ငံတော်အစိုးရ
စိုက်ပျိုးရေး၊ မွေးမြူရေးနှင့် ဆည်မြောင်းဝန်ကြီးဌာ
ကျေးလက်ဒေသဖွံ့ဖြိုးတိုးတက်ရေးဦးစီးဌာန

National Community Driven Development Project
လူထုဗဟိုပြုစီမံကိန်း၊ လှိုင်းဘွဲ့မြို့နယ်

ကျေးရွာဖွံ့ဖြိုးရေးအစီအစဉ်



ကိုမောင်ကျေးရွာအုပ်စု
ခရမ်းကျွတ်ကျေးရွာ

လှိုင်းဘွဲ့မြို့နယ်၊ ကရင်ပြည်နယ်

မာတိကာ

<u>စဉ်</u>	<u>အကြောင်းအရာ</u>	<u>စာမျက်နှာ</u>
၁။	လှိုင်းဘွဲ့မြို့နယ်အခြေပြမြေပုံ	၁
၂။	ကျေးရွာမြေပုံ (တည်နေရာ)	၂
၃။	အုပ်စုတွင်ပါဝင်သော ကျေးရွာများစာရင်း	၃
၄။	ကျေးရွာအခြေခံအချက်အလက်များ (ကျေးရွာသမိုင်းကြောင်း)	၄-၅
၅။	လူထုပူးပေါင်းပါဝင်သော လူမှုဆန်းစစ်ခြင်းနှင့် အကဲဖြတ်ခြင်း လုပ်ငန်းစဉ် (PSA/PRA) အကျဉ်းချုပ်ဇယား	၆
၆။	ကျေးရွာဖွံ့ဖြိုးရေးအစီအစဉ်အတွက်အသုံးပြုခဲ့သော PRA tools တစ်ခုချင်းစီအတွက် သုံးသတ်ချက်များ	
	၁။ ကျေးရွာလူမှုရေးနှင့်အရင်းအမြစ်ပြမြေပုံ (Social Map)	၇-၈
	၂။ ရာသီခွင်ပြပြကွဲဒီဇိုင်း (Seasonal Cleander)	၉-၁၀
	၃။ ဥစ္စာနေကြွယ်ဝမှုပြဇယား (Wealth Ranking)	၁၁-၁၂
	၄။ ကျား၊မ ပင့်ကူအိမ်သုံးသပ်ခြင်း (Cob Web)	၁၃-၁၄
	၅။ အရင်းအမြစ်အသုံးချမှုပုံစံပြဇယား (Asset Mapping)	၁၅-၁၆
	၆။ အဖွဲ့အစည်းချိတ်ဆက်မှုပြဇယား (Veen Diagram).....	၁၇-၁၉
၇။	ကော်မတီဝင်များရွေးချယ်ခြင်းနှင့် ကျေးရွာဖွံ့ဖြိုးရေးအစီအစဉ် ဆောင်ရွက်မှုမှတ်တမ်း	၂၀
၈။	ကျေးရွာအချက်အလက်များ (PC 1)	၂၁-၂၄
၉။	စီမံကိန်းစက်ဝန်းအချိန်ဇယား (PC 2)	၂၅
၁၀။	ကျေးရွာဖွံ့ဖြိုးရေးဦးစားပေးအစီအစဉ် (PC 3)	၂၆-၂၉
၁၁။	အစည်းဝေးမှတ်တမ်းများ	၃၀
၁၂။	ကဏ္ဍအလိုက်ဦးစားပေးဖွံ့ဖြိုးရေးလုပ်ငန်းစဉ်များ	၃၁

၁။ လှိုင်းဘွဲ့မြို့နယ်အခြေပြမြေပုံ

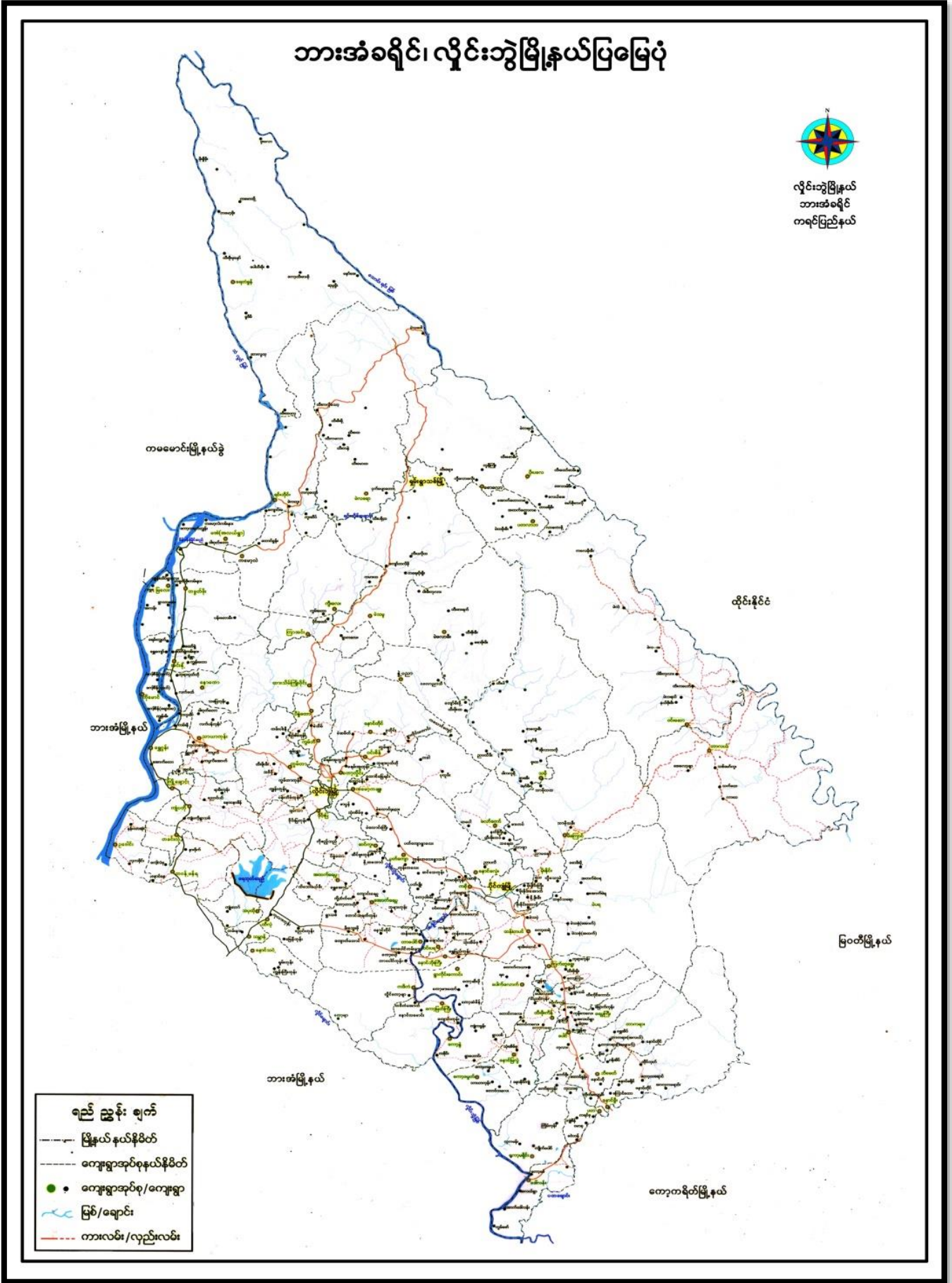

၂။ ကျေးရွာမြေပုံ (တည်နေရာ)

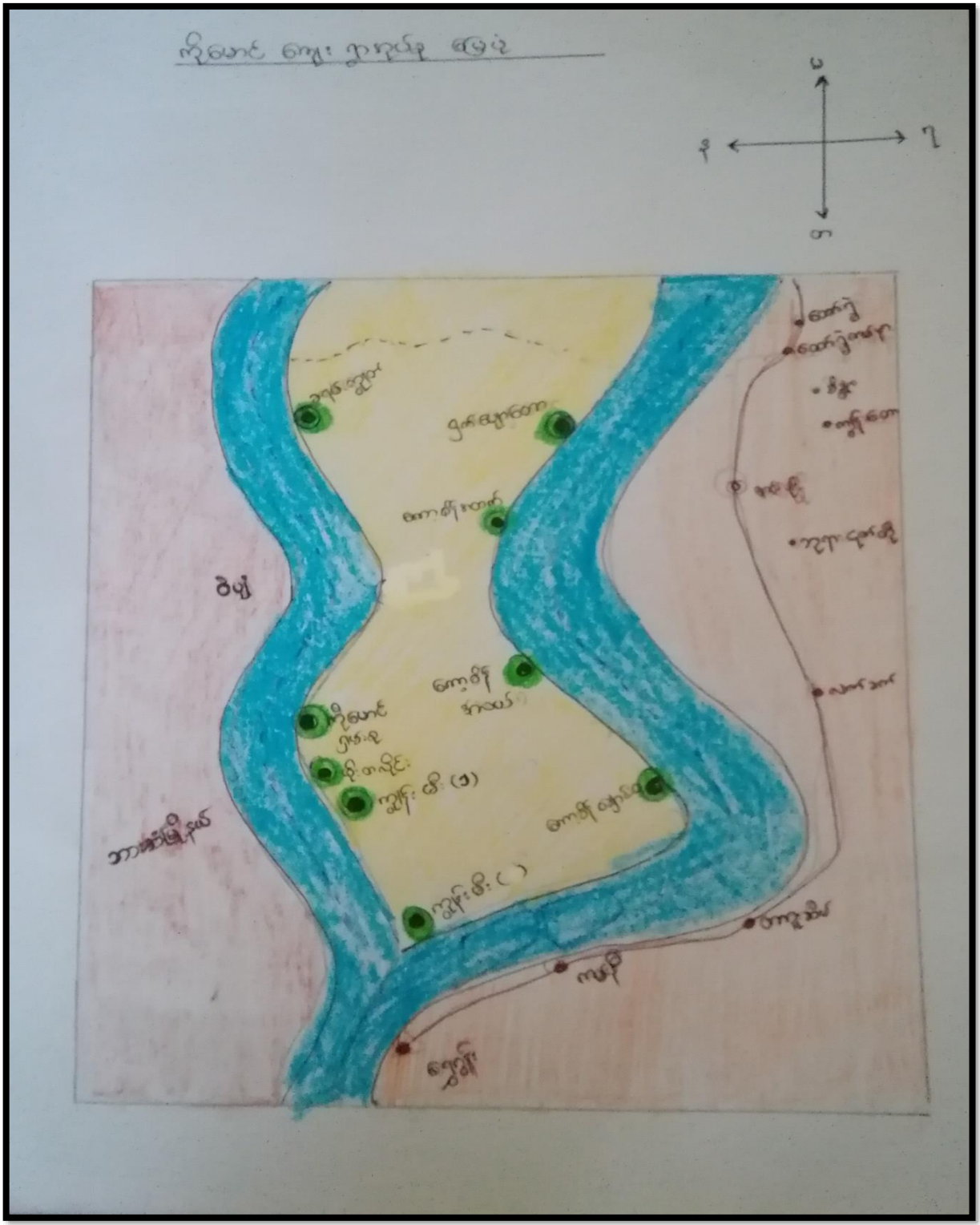

၃။ အုပ်စုတွင်ပါဝင်သော ကျေးရွာများစာရင်း

- ၁။ ကိုမောင်(ရှမ်းစု)
- ၂။ ခရမ်းကျွတ်
- ၃။ ငှက်ပျော်တော
- ၄။ ကော့စိန်အထက်
- ၅။ ကော့စိန်ချောင်းဝ
- ၆။ ကော့စိန်အလယ်
- ၇။ ကျွန်းမီး(၂)
- ၈။ ကျွန်းမီး (၁)
- ၉။ ပိုးတလိုင်း

၄။ ကျေးရွာအခြေခံအချက်အလက်များ (ကျေးရွာသမိုင်းကြောင်း)

အုတ်၊ ကွတ် ရှောက် ခဲ သင်္ချေ. ကောင်း

ရွာမ

တည်နေရာ "

" ကရင် ဩဇာနယ်၊ လှိုင်ဘွဲ့မြို့နယ် ၊ ကိုမောင်ကျေးရွာအဖွဲ့စု
 အရင်းလျှောက်ရွာ " သံလွင်မြစ်တွင်း ကော့လုံလျှိုင်း တွင် စာညှိရှိပြီး
 မြစ်ဝကျွန်းပတ်တန်းတွင် တည်ရှိသည်။ ရွာမအောက်ဘက်
 တွင် အလင်း ရွာ၊ ဆောင်ဘက်တွင် ရှမ်းစုလျှော် ရွာ၊ အရှေ့ဘက်
 တွင် ကော့စိန် ရွာ တို့ ရှိပါသည်။ ရွာသည် ရွာ တန်းရှည်
 ပုံသဏ္ဍာန်ရှိပြီး အများ ၁ မိုင် ၄ ဟာလဲ့ ဗျာသာ ရှိသည်။
 ရွာမအလယ်တွင် ဘုန်းကြီးကျောင်း ၊ စေတီ၊ စာသင်
 ကျောင်း တို့ ရှိပါသည်။ ရွာမ အောက်ဘက် အစွန်းတွင်
 အထက်အုတ်ကျောင်း တစ်ကျောင်း ရှိပါသည်။

အီး. ဇွာ. တင်ပြလိုသည် အချက်များ " (၁)။ အုတ်လျှောက်ကျေးရွာတွင် တည်ရှိသော
 အ.မ.က အရင်းလျှောက် စာသင်ကျောင်း
 သည် (၈၀' x ၃၀') ပေဖြင့် စာသင်ခန်း
 ၃ ခန်း သာ ပါဝင်ပါသည်။ အဖွဲ့စာမတ်
 သင်ကြား ရှေ့သည်မှာ အ.မ.ဗျ စတုတ္ထတန်း
 အထိ (၅) တန်း ရှိ၍ စာသင်ခန်း (၅)
 ခန်း လိုအပ်ပါသည်။ ယခုတွင်
 ကျောင်းသား ဦးရေမှာ ယခင်နှစ်ထက်
 ပို၍များများ ယာယောကြောင့် မြေပြင်
 ပေါ်တွင် တံဆိုး၍ ပလပ်စတစ်မိုးကာ
 များ က ပြီး သင်ကြား ရှေ့ပါသည်။
 ကစားကွင်း ၊ စာကြည့်တိုက် နှင့် ရုံးခန်း
 များလည်း လိုအပ်ပါသည်။ မြေ
 ဆည်းပေး နိုင်မည် ဆိုပါက -

သင်္ဃာရေး အဆင်ပြေ ချောမွေ့စေရန် စာသင်ဆောင်
တစ်ဆောင်မျှ ပံ့ပိုးကူညီပေး ပါရန် ပေးစားစွာ တင်ပြ
တောင်းခံအပ်ပါသည်။

(၂) ခရစ်လွှတ်စွာ သည် စွာတမ်းရှည်သညာ ဣန္ဒြေဦး အထက်
တမ်းကျောင်းသို့ သွားရာ စွာလမ်းလမ်း တစ်ချောက်
ရွံ့ပွက်များဖြင့် ကျောင်းသားများ ပညာသင်ကြားရေး
သွားလာရာတွင် အခက်အခဲများစွာ ရှိနေပါသည် -
ဆိုသို့ သေအခြေအနေများကြောင့် စွာလမ်းတစ်
ချောက် အဆင်ပြေချောမွေ့ စေရန် ဖြည့်ဆည်းကူ
ညီဆောင်ပေးပါရန် ပေးစားစွာ တင်ပြတောင်းခံ
အပ်ပါသည်။

၅။ လူထုပူးပေါင်းပါဝင်သော လူမှုဆန်းစစ်ခြင်းနှင့် အကဲဖြတ်ခြင်းလုပ်ငန်းစဉ် အကျဉ်းချုပ်ဇယား

လူထုပူးပေါင်းပါဝင်မှု
လူမှုဆန်းစစ်ချက် (PMR) နှင့် အကဲဖြတ်ရေးအဖွဲ့၏ အဖွဲ့ဝင်များ၏ အဖွဲ့ဝင်များ

အဖွဲ့ဝင်များ၏ အဖွဲ့ဝင်များ
အဖွဲ့ဝင်များ - ဤစာစောင်

အဖွဲ့ဝင်များ၏ အဖွဲ့ဝင်များ	အကြောင်းအရာများ	အဖွဲ့ဝင်များ၏ အဖွဲ့ဝင်များ		ပါဝင်သူ အဖွဲ့ဝင် အဖွဲ့ဝင်
		လူများ	မ	
1.6.2019	လူမှုအဖွဲ့ဝင် အဖွဲ့ဝင် အဖွဲ့ဝင် အဖွဲ့ဝင်များ	၆	၁၀	၁၆
၂-	ဒုက္ခရောက်ရှိသူ အဖွဲ့ဝင် အဖွဲ့ဝင် အဖွဲ့ဝင်များ	၆	၁၀	၁၆
၃-	အဖွဲ့ဝင် အဖွဲ့ဝင် အဖွဲ့ဝင် အဖွဲ့ဝင်များ	၁၀	၁၀	၂၀
၄-	အဖွဲ့ဝင် အဖွဲ့ဝင် အဖွဲ့ဝင် အဖွဲ့ဝင်များ	၆	၂၀	၂၆
၅-	အဖွဲ့ဝင် အဖွဲ့ဝင် အဖွဲ့ဝင် အဖွဲ့ဝင်များ	၁၀	၂၀	၃၀
၆-	အဖွဲ့ဝင် အဖွဲ့ဝင် အဖွဲ့ဝင် အဖွဲ့ဝင်များ	၁၀	၁၀	၂၀

ကျေးဇူး- ချစ်ကြွတ်

မူရင်းကမ်းခြေ ဖွဲ့စည်းရေး ဘဏ္ဍာ

ရက် - ၁.၆.၂၀၁၇

ခွဲစာ - လိုစား

- ချစ်ကြွတ်ကျေးဇူးတွင် ကမ်းခြေ ဖွဲ့စည်းရေး (၁) / ကျေးဇူး ဖွဲ့စည်းရေး ဘဏ္ဍာ အဖွဲ့ဝင်များ၊
 ကြ. ၁၀၊ ကမ်းခြေ ဖွဲ့စည်းရေး၊ ကျေးဇူးဖွဲ့စည်းရေး၊ ကမ်းခြေ ဖွဲ့စည်းရေး ဘဏ္ဍာသည် -
- စာအုပ်များ၊ အစည်းအဝေးများ
- ကျွန်ုပ်တို့ နှင့် ကျွေးမွေးရေး၊ ကမ်းခြေ ဖွဲ့စည်းရေး
- စာအုပ်ကျွေးမွေးရေး ဘဏ္ဍာသည် ကျေးဇူး ဖွဲ့စည်းရေး ဘဏ္ဍာနှင့် ကမ်းခြေ ဖွဲ့စည်းရေး ဘဏ္ဍာ /
 အဖွဲ့ဝင်များ စာအုပ်ကျွေးမွေးရေး ဘဏ္ဍာနှင့် ကမ်းခြေ ဖွဲ့စည်းရေး ဘဏ္ဍာကို ကျွေးမွေးရေး ဘဏ္ဍာသည်
- ကမ်းခြေ ဖွဲ့စည်းရေး ဘဏ္ဍာသည် ကမ်းခြေ ဖွဲ့စည်းရေး
- ချစ်ကြွတ်ကျေးဇူးတွင် ကမ်းခြေ ဖွဲ့စည်းရေး ဘဏ္ဍာသည် ကျွေးမွေးရေး ဘဏ္ဍာနှင့် ကမ်းခြေ ဖွဲ့စည်းရေး ဘဏ္ဍာ
 ကမ်းခြေ ဖွဲ့စည်းရေး ဘဏ္ဍာသည်
- ချစ်ကြွတ်ကျေးဇူး ဘဏ္ဍာသည် ကမ်းခြေ ဖွဲ့စည်းရေး ဘဏ္ဍာကို ကျွေးမွေးရေး ဘဏ္ဍာနှင့် ကမ်းခြေ ဖွဲ့စည်းရေး ဘဏ္ဍာ
 ကမ်းခြေ ဖွဲ့စည်းရေး
- ချစ်ကြွတ်ကျေးဇူး ဘဏ္ဍာသည် ကမ်းခြေ ဖွဲ့စည်းရေး ဘဏ္ဍာကို ကျွေးမွေးရေး ဘဏ္ဍာနှင့် ကမ်းခြေ ဖွဲ့စည်းရေး ဘဏ္ဍာ
 ကမ်းခြေ ဖွဲ့စည်းရေး ဘဏ္ဍာသည် (ကျေးဇူး၊ ကမ်းခြေ၊ ကျွေးမွေးရေး) ဘဏ္ဍာကို ကမ်းခြေ ဖွဲ့စည်းရေး ဘဏ္ဍာ

၂။ ရာသီခွင်ပြုကွဲဒီနီ (Seasonal Cleander)

ရာသီခွင်ပြုကွဲဒီနီ

ရာသီခွင်	တန်ခူး	ကဆုန်	ဥပုသ်	ဝါဆို	ဝါခေါင်	တော်တော်	သီတင်းကျွတ်	တန်ဆန်း	နတ်တော်	ဇူလိုင်	ဇူလိုင်	အောက်တိုဘာ	နောက်ဆုံး
ရာသီခွင်	-				-	-	-	-	-	-	-		
ပုဒ်ပုဒ်													
အားလပ်													
သဘာဝ													
ဝင်ရောက်	-	-	-	-	-	-	-	-	-	-			

ပါဝင် ရွေးချယ် = ၆ (အား) . ၂၀ (ဖ)

၃။ ဥစ္စာခန့်ကြယ်ဝင်မှုပြဇယား (Wealth Ranking)

ကျေးဇူးတင်အဖွဲ့		ဥစ္စာခန့်ကြယ်ဝင်မှုပြဇယား	၁၉၉၅ = ၁၈.၆.၂၀၁၈	
အသွယ်	သတ်မှတ်ချက်	အိမ်ထောင်စုအရေအတွက်	ရာခိုင်နှုန်း	
စတုရန်း ဘေးကွယ် မှု	လယ် ၅၀၆၀၊ သွယ်၊ အုပ၊ ပျော်၊ လယ်အုပ် ၂ ဖုံး၊ ကား၊ ဆိုင် ကယ်၊ ဗီဒီယို၊ စာရင်း၊ လယ်၊ ဖျား၊ တွေ၊ ဇွဲ	၁၇	၁၅%	
အလယ် လယ်အုပ်	လယ် ၅၆၀၊ လယ်အုပ် ၂ ဖုံး၊ သွယ်၊ ဆိုင်ကယ်၊ ဗီဒီယို၊ စာရင်း၊ လယ်၊ ဖျား၊ တွေ၊ ဇွဲ	၂၄	၂၂%	
မလှေလယ် ဘေးကွယ်	လယ် ၂၆၀၊ သွယ်၊ ပျော်၊ လယ်အုပ် ၂ ဖုံး၊ ဆိုင်ကယ်၊ ကား	၂၄	၂၁%	
မလှေလယ် ဘေးကွယ် အုပ်စု	မလှေလယ်၊ ဆိုင်ကယ်၊ စာရင်း၊ ကား၊ ဖြေယာမ၊ ပါဝင်အဖွဲ့အား ၂၃ = ၅ (ကား)၊ ၂၀ (မ)	၃၆	၃၂%	

၃၅၀၅ ကြယ်ဝေ ဗြဟ္မာား ကျိမိတ်ဗြဟ္မာား သီးသန့်စာ

ကျေးဇူး- ဆု၏ကျွတ်

၀၅.၅ - ၁.၆. ၂၀၁၅

အုပ်စု - ကိုဗမာဇ

မေလည်ဘော - ဆု၏ကျွတ်ကျေးဇူးရှာသည် မေလည်ဘော အုပ်စု (၁၇) ကိမ်ထောင့်ရရှိပြီး အုပ်စု

(၁၅၀/၈) ဘာဂျီသည်။

ကလယ်ကလောင် - ကလယ်ကလောင်အုပ်စု (၂၄) ကိမ်ထောင့်ရရှိပြီး (၂၂၅) ဘာဂျီသည်။

မေလည်ဘော - မေလည်ဘောအုပ်စု (၃၄) ကိမ်ထောင့်ရရှိပြီး (၃၁၀) အုပ်စု ဘာဂျီသည်။

မေလည်ဘုံ့ဘော - (၃၆) ကိမ်ထောင့်ရရှိပြီး (၃၂၀) ဘာဂျီသည်တို့ အုပ်စု တွေ့ရှိသည်။

- ဆု၏ကျွတ်ကျေးဇူးရှာသည် ၃၅၀၅ ကြယ်ဝေ ဗြဟ္မာား ကျိမိတ်ဗြဟ္မာား မြို့၊ မေလည်ဘောအုပ်စုနှင့် မေလည်ဘုံ့ဘောအုပ်စု သည် အများဆုံး တွေ့ရှိရသည်။ စီမံကိန်းဝင်ရောက်လာပြီး မေလည်ဘုံ့နှင့် မေလည်ဘုံ့ အုပ်စုသည် အစည်းအဝေး၊ ခေါ်ယူပြီး အစည်းအဝေးတက်ရောက်လာစေရန် ကြိုးစားပေးခြင်း၊ အခြေခံအတတ်အား အကူအညီပေးခြင်း မေလည်ဘုံ့နှင့် မေလည်ဘုံ့ အုပ်စုသည် မြို့မြို့၊ အစားအသုံး၊ စိုက်ပျိုးရေး၊ စားနပ်ရိက္ခာနှင့် အခွန်အခမ်း၊ ရေကန် ဝင်ငွေတို့ကမ်းစား ခြံစား၊ လေး၊ စိုက်ပျိုးရေး၊ စားနပ်ရိက္ခာပေးခြင်းဖြစ်ပါသည်။

၄။ ကျား၊မ ပင့်ကူအိမ်သုံးသပ်ခြင်း (Cob Web)

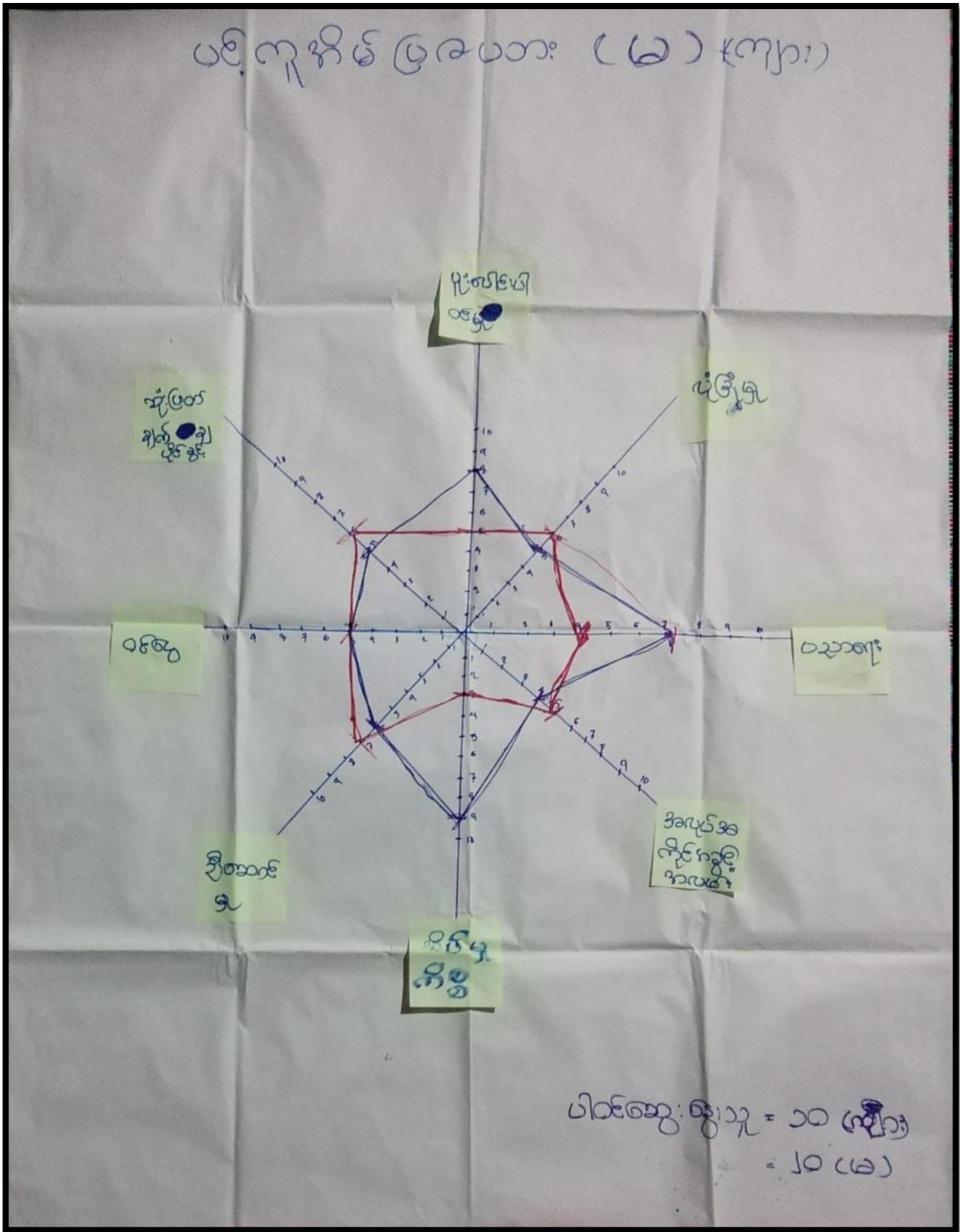

၅။ အရင်းအမြစ်အသုံးချမှုပုံစံပြဇယား(Asset Mapping)

အရင်းအမြစ်အသုံးချမှုပုံစံပြဇယား

က	ခ	က + ခ
ပယ်	ရွှေ	စက်ကိရိယာ
နား	ငွေ	စားပွဲ
စက် ပေး	အသုံးပြု စက်	ယူနိုက်တက်
ပယ်ဖျက် စက်	-	အိတ်ကပ် ဗွတ်ဗွတ်

ပါဝင်သော အရင်းအမြစ် = ၁၀ (ကျား) + ၁၀ (မ)

အရင်းအမြစ်အသုံးချမှုပုံစံပြဇယား

က	ခ	က + ခ
စက်ကိရိယာ	ရွှေ	စက်ကိရိယာ
ပယ်	ငွေ	ဗွတ်ဗွတ်
အိတ်ကပ်	အသုံးပြု စက်	
နား		
ယူနိုက်တက်		
ပယ်ဖျက် စက်		
စားပွဲ		

ကျွမ်းကျင်မှုဆိုင်ရာ အကျိုးအမြတ် ဝင်ရောက်မှု

သို့: ဆယ်စဉ်

ကျေးဇူး - ဆုတံဆိပ်

၀၃၅ - ၂၀၂၀/၂၀၂၁

အဖွဲ့ - ကိုဗစ်

- ဆုတံဆိပ်ကျေးဇူးစာ အများပိုင်အဖွဲ့အစည်းများသည် (နှစ် ၂၀၂၀၊ ၂၀၂၁၊ ၂၀၂၂) တွင် အကျိုးအမြတ် ဝင်ရောက်မှု (TV) တွင် တွေ့ရှိရပါသည်။
- ကျေးဇူးစာ အကျိုးအမြတ်များကို အကျိုးအမြတ် ဝင်ရောက်မှု အဖွဲ့အစည်းများမှ တွေ့ရှိရပါသည်။
- ဆုတံဆိပ်အဖွဲ့အစည်း၊ တစ်ခုခုအဖွဲ့အစည်း၊ နှစ် ၂၀၂၀၊ ၂၀၂၁၊ ၂၀၂၂ တွင် တွေ့ရှိရပါသည်။
- အကျိုးအမြတ်များကို အကျိုးအမြတ် ဝင်ရောက်မှု အဖွဲ့အစည်းများမှ တွေ့ရှိရပါသည်။
- ဆုတံဆိပ်ကျေးဇူးစာသည် ဤအဖွဲ့အစည်းများတွင်ပါဝင်၍ အကျိုးအမြတ် ဝင်ရောက်မှု အဖွဲ့အစည်းများမှ တွေ့ရှိရပါသည်။

၆။ အဖွဲ့အစည်းချိတ်ဆက်မှုပြဇယား (Veen Diagram)

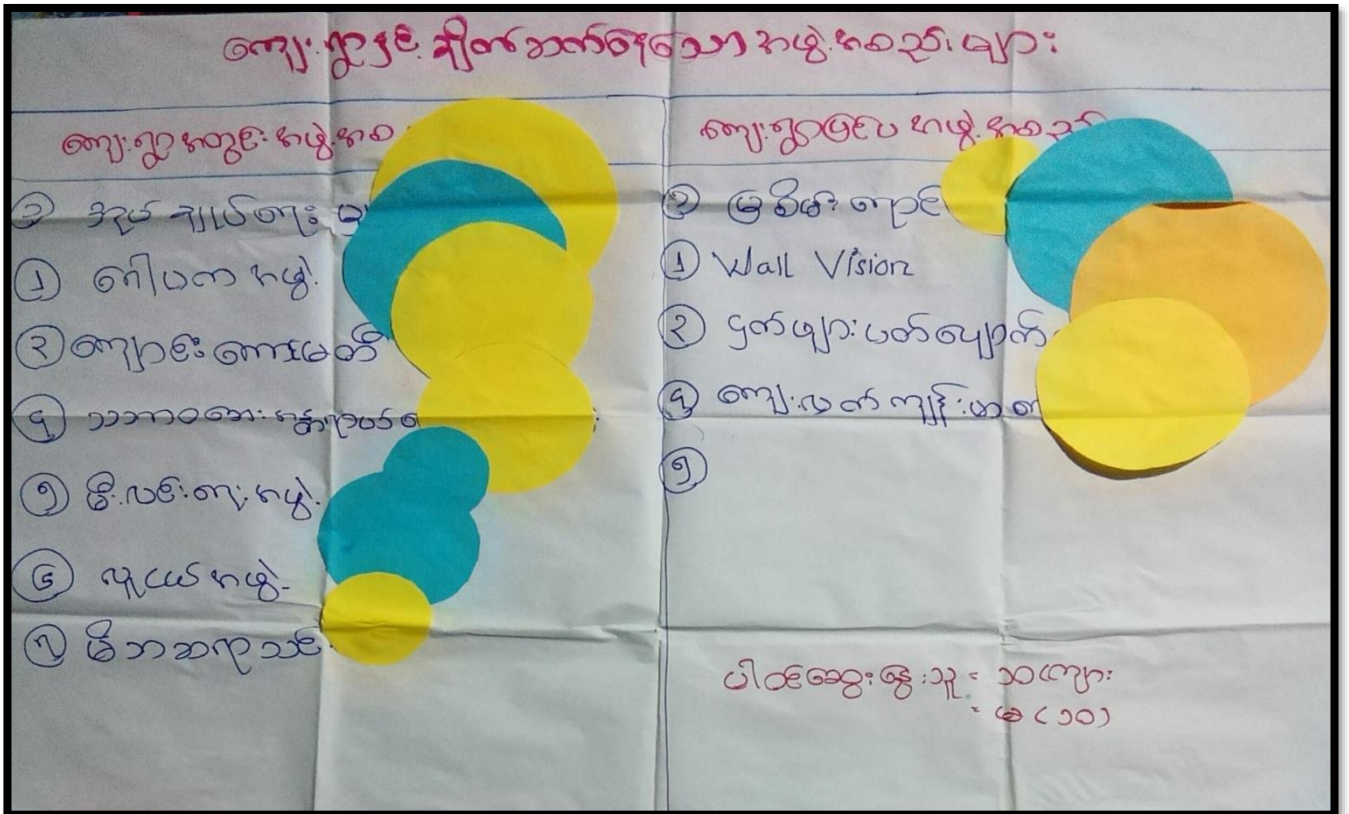

၇။ ကော်မတီဝင်များရွေးချယ်ခြင်းနှင့် ကျေးရွာဖွံ့ဖြိုးရေးအစီအစဉ် ဆောင်ရွက်မှုမှတ်တမ်း



၈။ ကျေးရွာအချက်အလက်များ(PC 1)

ပုံစံ - ၈ - ၁ ကျေးရွာအခြေခံအချက်အလက်များ (Form PC 1)

လမ်းညွှန်ချက်။ ကျေးရွာတစ်ရွာသို့ ပထမဆုံးမိတ်ဆက်ရေးသွားရောက်သောအခါ လူထုစည်းရုံးရေးမှူး၊ ကျေးရွာခေါင်းဆောင်များအားကျေးရွာအချက်အလက်များကိုပေတ္တာရပ်ခံ၍တောင်းခံရသည်။ ဤအချက်အလက်များကိုစီမံကိန်းမိတ်ဆက်အစည်းဝေးပတ်ဝန်းကျင်တောင်းခံရမည်။ စီမံကိန်းမိတ်ဆက်အစည်းဝေးတွင် လူထုစည်းရုံးရေးမှူးသည် ဤအချက်အလက်များစစ်ဆေးပြီး မှန်ကန်အောင်ပြုလုပ်ရမည်။ ပြီးနောက်တွင် လူထုစည်းရုံးရေးမှူးမှ သတင်းအချက်အလက်ထိသို့ Tablets မှ တဖြည့်သွင်းရမည်။

ကျေးရွာခေါင်းဆောင် အမည် ဦးစောဇဝင် ဂွေ	ကျေးရွာခေါင်းဆောင်၏ ဖုန်းနံပါတ် 09-၇83556949	လူထုစည်းရုံးရေးမှူး၏အမည် ဦးစောကျော်သက်ဦး
ပြည်နယ်/တိုင်းဒေသကြီး ကရင်	မြို့နယ် ပုသိမ်	ကျေးရွာအုပ်စု ဗိုလ်မောင်
ကျေးရွာ		ခရိုင်/ကွဲ ခရိုင်ကွဲ

က။ လူဦးရေ

လူမျိုးစု	အိမ်ထောင်စုအရေအတွက်	ကိုးကွယ်သည့်ဘာသာ	အိမ်ထောင်စုအရေအတွက်
လူမျိုးစု (၁) ကရင်	122	ဘာသာ(၁) ဗုဒ္ဓ	122
လူမျိုးစု (၂)		ဘာသာ(၂)	
လူမျိုးစု (၃)		ဘာသာ(၃)	
လူမျိုးစုရော		ဘာသာရော	
အခြား			
	အရေအတွက်		
မသန်စွမ်းသူများ	3		
သက်ကြီးရွယ်အိုများ (၆၅ နှစ် နှင့် အထက်)	15		
စစ်ဘေးရှောင်			

	အမျိုးသား(အရေအတွက်)	အမျိုးသမီး(အရေအတွက်)	စုစုပေါင်းအရေအတွက်
လူဦးရေ	517	405	922
လူမျိုးစု (၁)-----	517	405	922
လူမျိုးစု (၂)-----			
လူမျိုးစု (၃)-----			
အခြား			
အိမ်ထောင်ဦးစီး	103	19	122

(ခ) အခြေခံအဆောက်အအုံ အသုံးအဆောင်များ

စာသင်ကျောင်း	အမှတ် ခြံမပါ	ကျွန်းမာရေ	အမှတ် ခံမပါ	ဘာသာရေးအဆောက် အအုံများ	အမှတ် ခြံမပါ
အထက်တန်းကျောင်း	<input type="checkbox"/>	ဆေးရုံ	<input type="checkbox"/>	စေတီ	<input checked="" type="checkbox"/>
အလယ်တန်းကျောင်း	<input type="checkbox"/>	ကျွန်းမာရေဌာန	<input type="checkbox"/>	ဘုန်းကြီးကျောင်း	<input checked="" type="checkbox"/>
မူလတန်းကျောင်း	<input checked="" type="checkbox"/>	ကျွန်းမာရေဌာနခွဲ	<input type="checkbox"/>	ဟိန္ဒူဘုရားကျောင်း	<input type="checkbox"/>
မူကြီးကျောင်း	<input type="checkbox"/>	ဆေးပေးခန်း	<input type="checkbox"/>	ရေပန်းချိုကျောင်း	<input type="checkbox"/>
အခြား	<input type="checkbox"/>	အခြား	<input type="checkbox"/>	ဗလီ	<input type="checkbox"/>
				အခြား	<input type="checkbox"/>
မှတ်ချက်		မှတ်ချက်		မှတ်ချက်	

(ဂ) ကျွမ်းကျင်သူများမှတ်တမ်း (ကျေးရွာတွင်နေထိုင်သော သို့မဟုတ် တခြားရွာမှလာရောက်သောကျွမ်းကျင်သူများ)

(၁) စာသင်ကျောင်း			(၂) ကျန်းမာရေး			(၃) လက်မှုပညာရှင်		
	ရွာတွင်နေထိုင်သူ	အခြားရွာမှလာသူ		ရွာတွင်နေထိုင်သူ	အခြားရွာမှလာသူ		ရွာတွင်နေထိုင်သူ	အခြား
မူလတန်းပြဆရာ/မ	<input checked="" type="checkbox"/>	<input checked="" type="checkbox"/>	ဆရာဝန်	<input type="checkbox"/>	<input type="checkbox"/>	လက်သမား	<input checked="" type="checkbox"/>	
အထက်တန်းပြဆရာ/မ	<input type="checkbox"/>	<input type="checkbox"/>	လက်ထောက်ကျန်းမာရေးမှူး	<input type="checkbox"/>	<input type="checkbox"/>	ပန်းရံ	<input checked="" type="checkbox"/>	
အလယ်တန်းပြဆရာ/မ	<input checked="" type="checkbox"/>	<input checked="" type="checkbox"/>	အမျိုးသမီးကျန်းမာရေးဆရာမ	<input type="checkbox"/>	<input type="checkbox"/>	လျှပ်စစ်ကျွမ်းကျင်ပီးသမား	<input checked="" type="checkbox"/>	
မူကြိုဆရာ/မ	<input type="checkbox"/>	<input type="checkbox"/>	သားဖွားဆရာမ	<input checked="" type="checkbox"/>	<input type="checkbox"/>	ရေပိုက်သွယ်သူ	<input type="checkbox"/>	
အခြား	<input type="checkbox"/>	<input type="checkbox"/>	ပြည်သူ့ကျန်းမာရေးလုပ်သား	<input type="checkbox"/>	<input type="checkbox"/>	စက်ပြင်ဆရာ	<input checked="" type="checkbox"/>	
မှတ်ချက်			မှတ်ချက်			မှတ်ချက်		

(ဃ) ကျေးရွာသို့ ရောက်ရှိနိုင်သည့်လမ်းအခြေအနေ / ကျေးရွာတစ်ရွာသည် ၎င်း၏ကျေးရွာအုပ်စုနှင့် ဆက်သွယ်ထားသောလမ်းအခြေအနေ (အောက်ပါတို့ကို ဝိုင်းပါ)

- ကျောက်ကြမ်းလမ်း: ကတ္တရာလမ်း
- ကျောက်ခင်းလမ်း: ကွန်ကရစ်လမ်း
- မြေသားလမ်း
- လူသွားလမ်း
- ဇော်တော်ဆိုင်ကယ်လမ်း
- အခြား: _____

(င) ကျေးရွာဖွံ့ဖြိုးမှုစီမံချက်

- (၁) လူထုဗဟိုပြုစီမံကိန်းမစတင်မှီ ဤကျေးရွာတွင်ကျေးရွာဖွံ့ဖြိုးမှုစီမံချက်ရှိခဲ့ပါသလား? ဝိုင်းပါ
- ရှိပါသည်/မရှိပါ/မသိပါ
- (၂) ရှိခဲ့ပါလျှင် ဤစီမံချက်ကို မည်သည့် ခုနှစ်တွင်ပြင်ဆင်ခဲ့ပါသနည်း? နှစ်-----/မသိပါ
- (၃) ဤစီမံချက်ကို မြို့နယ်မှအတည်ပြုခဲ့ပါသလား? ပြုခဲ့ပါသည်/မပြုခဲ့ပါ /မသိပါ

(၈) ခရီးအကွာအဝေး

(၁) ဤကျေးရွာ၏ဝဟိုမှဝင်းကျေးရွာအုပ်စု၏ဝဟိုအထိခရီးမိုင်မည်မျှကွာဝေးသည်? မိုင် ၉.၅ / မာသီဝါ

(၂) ဤကျေးရွာမှ ဝင်းကျေးရွာအုပ်စုဝဟိုအထိသွားလာရာတွင်ကြာမြင့်သည့်အချိန်

ခြောက်သွေ့ရာသီတွင်ကြာချိန် ၁၅ မိနစ် ထော်လာရီ/ဖော်တော်ဆိုင်ကယ်/ခြေလျင်/လား/ဖော်တော်ဘုတ်/

အခြား -----

မိုးရာသီတွင်ကြာချိန် ၃၀ မိနစ် ထော်လာရီ/ဖော်တော်ဆိုင်ကယ်/ခြေလျင်/လား/ဖော်တော်ဘုတ်/

အခြား -----

(ဆ) ပတ်ဝန်းကျင်ဆိုင်ရာသဘာဝဘေးအန္တရာယ်

ဤကျေးရွာတွင်ရေကြီးခြင်းကဲ့သို့ သဘာဝဘေးအန္တရာယ်ကျရောက်ဖူးခြင်း ရှိပါသလား။

မရှိပါ

ရှိပါသည်

ရှိလျှင်ဖော်ပြပါ-----

(ဇ) ကျေးရွာတွင် ဖွဲ့စည်းထားသော အဖွဲ့အစည်းများ

လူထုဝဟိုပြုစီမံကိန်းမတိုင်မီ ဤကျေးရွာတွင် ကျေးရွာဖွံ့ဖြိုးရေးအတွက် အစိုးရ(သို့)ရွာသားများကိုယ်တိုင်(သို့) စီမံကိန်းတစ်ခုခုမှ ဖွဲ့စည်းထားသည့် အဖွဲ့အစည်းများရှိပါသလား။

(၁) -----

(၂) -----

(ဈ) အတွေ့တွေ့အုပ်ချုပ်ရေး ဦးစီးဌာန (GAD) မှ မှတ်တမ်းတင်ထားခြင်း

ဤကျေးရွာသည် အတွေ့တွေ့အုပ်ချုပ်ရေး ဦးစီးဌာန (GAD) မှ မှတ်တမ်းတင်ထားမှု ရှိပါသလား။

မရှိပါ

ရှိပါသည်

ကျေးရွာခေါင်းဆောင်

ခွီးစောဝေ

အမည်

လက်မှတ်

ရက်စွဲ ၂၉.၅.၂၀၁၉

လူထုစည်းရုံးရေးမှူး

ခွီးစောဝေ

အမည်

လက်မှတ်

ရက်စွဲ ၂၉.၅.၂၀၁၉

စာရေးဆရာမ

ခွီးစောဝေ

၉။ စီမံကိန်းစက်ဝန်းအချိန်ဇယား(PC 2)

ပုံစံ - ၀ - ၂ - စီမံကိန်းစက်ဝန်းအချိန်ဇယား (PC 2)

လမ်းညွှန်ချက်၊ သက်ဆိုင်ရာလူထုစည်းရုံးရေးမှူး/လက်ထောက်နည်းပညာမှူးများမှ တြိဂံစံကို ဖြည့်သွင်းရမည်။	စီမံကိန်းစက်ဝန်းအတွင်းတစ်ခုစီပြီးစီးတိုင်း ကျေးရွာနှင့် ကျေးရွာအုပ်စုအတွက်
စည်းရုံးရေးမှူး/ဝန်ထမ်း အမည် <u>ဇော်ကျော်ကျော်</u>	
နေ့စွဲ <u>၇.၆.၂၀၁၇</u>	စက်ဝန်းအားအမှတ်ခြစ်ပါ <input type="checkbox"/> စက်ဝန်း(၁) <input checked="" type="checkbox"/> စက်ဝန်း(၂) <input type="checkbox"/> စက်ဝန်း(၃) <input type="checkbox"/> စက်ဝန်း(၄)
ပြည်နယ်/တိုင်း <u>ဧရာဝတီ</u>	မြို့နယ် <u>ကျွန်းမူ</u>
ကျေးရွာအုပ်စု <u>ကျွန်းမူ</u>	ကျေးရွာ <u>ကျွန်းမူ</u>

စီမံကိန်းဆောင်ရွက်မှုအဆင့်များ	နေ့စွဲ		အစည်းအဝေးတွင်တက်ရောက်သူအရေအတွက်					အိမ်ထောင်စု ဝေပေါင်း	အိမ်ထောင်စု %
	စတင်သည့် နေ့	ပြီးဆုံး သည့်နေ့	အမျိုးသား အရေအတွက်	အမျိုးသမီး အရေအတွက်	အိမ်ထောင်စု အရေအတွက်	လူမျိုးစုတက်ရောက်သူ အရေအတွက် နှင့် လူမျိုးစုအမည်			
၁။ ကျေးရွာစီမံကိန်း မိတ်ဆက်အစည်းအဝေး	၁.၆.၂၀၁၇	၁.၆.၂၀၁၇	၇၆	၇၄	၁၀၂	၁၀၂	ဧရာဝတီ	၁၂၃	
၂။ ကျေးရွာဖွံ့ဖြိုးရေး စီမံချက်ရေးဆွဲခြင်းအစည်းအဝေး	၇.၆.၂၀၁၇	၇.၆.၂၀၁၇	၃၆	၇၅	၁၀၃	၁၀၃	ဧရာဝတီ	၁၂၃	
၃။ ကျေးရွာအုပ်စု လုပ်ငန်းဆုံးဖြတ်ချက်ချသည့် အစည်းအဝေး									
၄။ မြို့နယ်အဆင့် စီမံကိန်းရေးဆွဲရေး နှင့် အကောင်အထည်ဖော်ရေးကော်မတီ၏ စီမံကိန်း သုံးသပ်မှု အစည်းအဝေး			မလို	မလို	မလို	မလို			
၅။ မြို့နယ် စီမံကိန်းရေးဆွဲရေး နှင့် အကောင်အထည်ဖော်ရေး ကော်မတီ၏ဆုံးဖြတ်မှုကို ရှာသို့ အသိပေး အကြောင်းကြားသည့် အစည်းအဝေး									
၆။ စီမံကိန်းလုပ်ငန်းဆွဲစီမံချက်ရေးဆွဲခြင်း အစည်းအဝေး									
၆.၁။ စီမံကိန်းလုပ်ငန်း အကောင်အထည်ဖော်ရေးအစီအစဉ် ရေးဆွဲခြင်း									

၁၀။ ကျေးရွာဖွံ့ဖြိုးရေးဦးစားပေးအစီအစဉ် (PC 3)

ပုံစံ - ၈ - ၃ ကျေးရွာဖွံ့ဖြိုးရေး ဦးစားပေးအစီအစဉ် (Form PC 3)

လယ်ဥယျာဉ် အဆင့်(၃) ကျေးရွာဖွံ့ဖြိုးရေးအစီအစဉ်အရ ဦးစားပေးအစီအစဉ် ကျေးရွာစီမံကိန်း အထောက်အကူပြု ကော်မတီသည် လူထုစည်းရုံးရေးအကူအညီဖြင့် ဤပုံစံကိုပြည့်စုံအောင် ဖြည့်သွင်းရမည်။	
လူထုစည်းရုံးရေး/ဝန်ထမ်း အမည် <u>ဇော်ကျော်ဦး</u>	
မှန်း ၇.၆.၂၀၂၄	ကော်ဝန်းအား အမှတ်ခြစ်ပါ (✓) <input type="checkbox"/> ကော်ဝန်း(၁) <input type="checkbox"/> အစိတ်ဝန်း(၂) <input type="checkbox"/> ကော်ဝန်း(၃) <input type="checkbox"/> ကော်ဝန်း(၄) <input type="checkbox"/>
ပြည်နယ်/တိုင်း၊ ကျေးရွာ	ပြည်နယ်/တိုင်း၊ ကျေးရွာအုပ်စု၊ ကော်ဝန်း၊ ကျေးရွာ <u>ကျေးရွာ</u>

၈။ အစိတ်အပိုင်းအစည်းအရုံးအဖွဲ့အစည်း - သို့မဟုတ် အခြေအနေတွင် ဤကျေးရွာဖွံ့ဖြိုးရေးအစီအစဉ်အတွက် အဓိက အစိတ်အပိုင်းအစည်းအရုံးအဖွဲ့အစည်းသည် မည်သည့်အဖွဲ့အစည်းဖြစ်ပါသနည်း။ (အမျိုးသား/သမီး အနည်းဆုံးအစိတ်အပိုင်း ၅ ဦးစေပါ)

အမျိုးသား အဖွဲ့မှ တင်ပြသောအစိတ်အပိုင်းအဖွဲ့အစည်း	အမျိုးသမီး အဖွဲ့မှတင်ပြသောအစိတ်အပိုင်းအဖွဲ့အစည်း
၁ ဂျာတွင်း၊ လမ်းမကောင်း၊ ဝါးတော၊ ကံလေး၊ ယင်းများကျောင်းသား၊ ကံလေး ကံလေး	၁ ဂျာတွင်း၊ လမ်းမကောင်း၊ ဝါးတော၊ ကျောင်းသား၊ သား၊ ကံလေး ကံလေး
၂ စာသင်ကျောင်း၊ စာသင်မရသူတို့ ကျောင်းကျောင်းသားများ စာသင် ကျောင်းကံလေး	၂ စာသင်ကျောင်း၊ ကျောင်းကျောင်း စာသင်ကျောင်း ကံလေး
၃ ဂျာတွင်း၊ ကျောင်းမကောင်း၊ ကျောင်းကျောင်းသား၊ ကံလေး ကံလေး	၃ ဂျာတွင်း၊ ကျောင်းမကောင်း၊ ကျောင်းကျောင်းသား၊ ကံလေး ကံလေး
၄ ကျောင်းကျောင်းသား၊ ကံလေး ကျောင်းကျောင်းသား၊ ကံလေး	၄ ကျောင်းကျောင်းသား၊ ကံလေး ကျောင်းကျောင်းသား၊ ကံလေး
၅ လျှပ်စစ် မီးဖိုချောင်ရုံ သား၊ ကံလေး	၅ စာသင်ကျောင်း၊ ကျောင်းကျောင်း သား၊ ကံလေး
၆ မြစ်ကူး၊ တံတား၊ မြစ်ကူး လမ်းပျက်၊ ကံလေး	၆ ကျောင်းကျောင်းသား၊ ကံလေး
၇ ကျောင်းကျောင်းသား၊ ကံလေး ကျောင်းကျောင်းသား၊ ကံလေး	၇ ကံလေး၊ ကံလေး၊ ကံလေး ကျောင်းကျောင်းသား၊ ကံလေး
၈ ကံလေး၊ ကံလေး၊ ကံလေး ကျောင်းကျောင်းသား၊ ကံလေး	၈ ကံလေး၊ ကံလေး၊ ကံလေး ကျောင်းကျောင်းသား၊ ကံလေး
၉ ကျောင်းကျောင်းသား၊ ကံလေး ကျောင်းကျောင်းသား၊ ကံလေး	၉ ကံလေး၊ ကံလေး၊ ကံလေး ကျောင်းကျောင်းသား၊ ကံလေး
၁၀ မြစ်ကူး၊ ကံလေး၊ ကံလေး ကျောင်းကျောင်းသား၊ ကံလေး	၁၀ ကျောင်းကျောင်းသား၊ ကံလေး ကျောင်းကျောင်းသား၊ ကံလေး

၈။ မျက်နှာပြင် - မျက်နှာပြင် (၅) နှစ် အတွင်း ကျော့ညှို့ ဦးထွန်း မျက်နှာပြင်အားဖြင့် အသုံးပြု
 ထပ်ပေါင်းထားပြီး တစ်ပြိုင်တည်းမျက်နှာပြင်များ

ထပ်ပေါင်းထားပြီး တစ်ပြိုင်တည်းမျက်နှာပြင်များ	အသုံးပြုထားပြီး တစ်ပြိုင်တည်းမျက်နှာပြင်များ
၁။ ဂြိုဟ်စွမ်းအားဖြင့် ကျွန်ုပ်တို့၏ နေရာအရပ်	၁။ ဂြိုဟ်စွမ်းအားဖြင့် ကျွန်ုပ်တို့၏ နေရာအရပ်
၂။ စာသင်စာအုပ်၏ စာတင်ပုံ ပုံစံအရပ်	၂။ စာသင်စာအုပ်၏ စာတင်ပုံ ပုံစံအရပ်
၃။ ယင်းပုံ အင်္ဂါအား အင်္ဂါအရပ် ပုံစံဖြင့်	၃။ ဂြိုဟ်စွမ်းအားဖြင့် ကျွန်ုပ်တို့၏ နေရာအရပ်
၄။ အသုံးပြုစေရန် ဂြိုဟ်စွမ်းအား	၄။ စာသင်စာအုပ်၏ စာတင်ပုံ ပုံစံအရပ်
၅။ ဂြိုဟ်စွမ်းအားဖြင့် ကျွန်ုပ်တို့၏ နေရာအရပ်	၅။ အင်္ဂါအရပ် ပုံစံအရပ်
၆။ စာသင်စာအုပ်၏ စာတင်ပုံ ပုံစံအရပ်	၆။ ဂြိုဟ်စွမ်းအားဖြင့် ကျွန်ုပ်တို့၏ နေရာအရပ်
၇။ မြန်မာနိုင်ငံ၏ မြေပုံအရပ်	၇။ အင်္ဂါအရပ် ပုံစံအရပ်
၈။ ဂြိုဟ်စွမ်းအားဖြင့် ကျွန်ုပ်တို့၏ နေရာအရပ်	၈။ ကျွန်ုပ်တို့၏ နေရာအရပ်
၉။ ကျွန်ုပ်တို့၏ နေရာအရပ်	၉။ ဂြိုဟ်စွမ်းအားဖြင့် ကျွန်ုပ်တို့၏ နေရာအရပ်
	၁၀။ ကျွန်ုပ်တို့၏ နေရာအရပ်
	၁၁။

၀၈ လူထုစိစစ်နည်းစနစ် ဝဘေးဥုံ (၄) နှစ်အတွက် အစီအစဉ်အရ ဦးစားပေး ပြုပြင်ထိန်းသိမ်းရေး လုပ်ငန်း အစီအစဉ်အရ

အ ဆင့်	စတုရန်းအတွက် ဦးစားပေး ပြုပြင်ထိန်းသိမ်းရေး လုပ်ငန်းစဉ်များ	အဆိုပြုသူ (အဆိုအားအရ/အဆိုအားအရ+ အဆိုအားအရ)	အဆိုပြုသူ အရ	အဆိုပြုသူ/အရ အရ
၁	မြို့တွင်းကျွန်းကျွန်း ၁၃၅	(၈+၆)		
၂	ဆည်အောက်တွင်းအရ ၁၃၅	(၈+၆)		
၃	အထွေထွေ	(၈+၆)		
၄	အထွေထွေ	(၈)		
၅	အထွေထွေ	(၆)		
၆	အထွေထွေ	(၈)		
၇	အထွေထွေ	(၆)		
၈	(အထွေထွေ) အထွေထွေ	(၈)		
၉	အထွေထွေ	(၈+၆)		

ဃ။ လူထုစီမံကိန်း၏ လာမည့် (၄) နှစ်အတွက် အကျုံးမဝင်သော ဦးစားပေး ဖွံ့ဖြိုးတိုးတက်မှု လုပ်ငန်း အစီအစဉ်များအားဖော်ပြပါ

အဆင့်	ကျေးရွာအတွက် ဦးစားပေး ဖွံ့ဖြိုးတိုးတက်မှု လုပ်ငန်းစဉ်များ	အဆိုပြုသူ (အမျိုးသားများ/အမျိုးသမီးများ/အမျိုးသား+အမျိုးသမီး)	အခန်းကဏ္ဍ
၁	၇၀၇၆၈၁၁၆၈၁၆	(၈)	
၂	ရွာသစ်ကွင်းမြေဖျော့တံတား	(၈+၆)	
၃	အိမ်တိုင်းပေးရန် အိမ်အခြေခံ	(၆)	
၄	သန့်ရှင်းရေး အဖွဲ့အစည်း	(၈)	
၅	စေတနာ့ ပံ့ပိုးခြင်း		

ခေါင်းဆောင်၊ ကျေးရွာစီမံကိန်းအထောက်အကူပြုကော်မတီမှ အတည်ပြုသည်။

အမည် ဒေါ်ခင်အေး လက်မှတ် (လက်မှတ်) နေ့စွဲ ၃.၆.၂၀၁၇

၁၂။ ကဏ္ဍအလိုက်ဦးစားပေးဖွံ့ဖြိုးရေးလုပ်ငန်းစဉ်များ

ကဏ္ဍအလိုက်ဦးစားပေးလုပ်ငန်းစဉ်စာရင်း

ကဏ္ဍ	ဦးစားပေးစာအုပ်အဖွဲ့	လုပ်ငန်းအမျိုးအစား	အဆိုပါအား			စတင်	စတင်ပုံစံပိုင်ဆိုင်မှု (စတင်) ဌာန	စာရင်း
			စာအုပ်	၀	စာအုပ်			
အခြေခံအဆောက်အအုံ (လမ်း၊ တံတား၊ ရေပျံ၊ ဒီဇယ်စက်)	၁။	အခြေခံအဆောက်အအုံ			✓	(၂၀၁၉)	၂၀၁၉	
	၂။	ရေပျံ			✓	(၂၀၁၉)	၂၀၁၉	
	၃။	တံတား		✓	✓	(၂၀၁၉)	၂၀၁၉	
	၄။	ဒီဇယ်စက်			✓	(၂၀၁၉)	၂၀၁၉	
ရေပျံ၊ ဒီဇယ်စက် (လမ်း၊ တံတား၊ ရေပျံ၊ ဒီဇယ်စက်)	၁။	ရေပျံ			✓	(၂၀၁၉)	၂၀၁၉	
	၂။	ဒီဇယ်စက်		✓		(၂၀၁၉)	၂၀၁၉	
	၃။	ရေပျံ		✓		(၂၀၁၉)	၂၀၁၉	
	၄။	ဒီဇယ်စက်		✓		(၂၀၁၉)	၂၀၁၉	
အခြေခံအဆောက်အအုံ								
ရေပျံ၊ ဒီဇယ်စက်								