



ပြည်ထောင်စုမြန်မာနိုင်ငံတော်အစိုးရ
စိုက်ပျိုးရေး၊ မွေးမြူရေးနှင့် ဆည်မြောင်းဝန်ကြီးဌာ
ကျေးလက်ဒေသဖွံ့ဖြိုးတိုးတက်ရေးဦးစီးဌာန

National Community Driven Development Project
လူထုဗဟိုပြုစီမံကိန်း၊ လှိုင်းဘွဲ့မြို့နယ်

ကျေးရွာဖွံ့ဖြိုးရေးအစီအစဉ်



**ထီလုံကျေးရွာအုပ်စု
ကုလာကုန်းကျေးရွာ**

လှိုင်းဘွဲ့မြို့နယ်၊ ကရင်ပြည်နယ်

မာတိကာ

<u>စဉ်</u>	<u>အကြောင်းအရာ</u>	<u>စာမျက်နှာ</u>
၁။	လှိုင်းဘွဲ့မြို့နယ်အခြေပြမြေပုံ	၁
၂။	ကျေးရွာအုပ်စုမြေပုံ (တည်နေရာ)	၂
၃။	အုပ်စုတွင်ပါဝင်သော ကျေးရွာများစာရင်း	၂
၄။	ကျေးရွာအခြေခံအချက်အလက်များ (ကျေးရွာသမိုင်းကြောင်း)	၃
၅။	လူထုပူးပေါင်းပါဝင်သော လူမှုဆန်းစစ်ခြင်းနှင့် အကဲဖြတ်ခြင်း လုပ်ငန်းစဉ် (PSA/PRA) အကျဉ်းချုပ်ဇယား	၅
၆။	ကျေးရွာဖွံ့ဖြိုးရေးအစီအစဉ်အတွက်အသုံးပြုခဲ့သော PRA tools တစ်ခုချင်းစီအတွက် သုံးသတ်ချက်များ	
	၁။ ကျေးရွာလူမှုရေးနှင့်အရင်းအမြစ်ပြမြေပုံ (Social Map)	၆
	၂။ ရာသီခွင်ပြပြကွဲဒီဇိုင်း (Seasonal Cleander)	၇
	၃။ ဥစ္စာနေကြွယ်ဝမှုပြဇယား (Wealth Ranking)	၈
	၄။ ကျား၊မ ပင့်ကူအိမ်သုံးသပ်ခြင်း (Cob Web)	၉
	၅။ အရင်းအမြစ်အသုံးချမှုပုံစံပြဇယား (Asset Mapping)	၁၀
	၆။ အဖွဲ့အစည်းချိတ်ဆက်မှုပြဇယား (Veen Diagram).....	၁၁
၇။	ကော်မတီဝင်များရွေးချယ်ခြင်းနှင့် ကျေးရွာဖွံ့ဖြိုးရေးအစီအစဉ် ဆောင်ရွက်မှုမှတ်တမ်း	၁၃
၈။	ကျေးရွာအချက်အလက်များ (PC 1)	၁၄
၉။	စီမံကိန်းစက်ဝန်းအချိန်ဇယား (PC 2)	၁၈
၁၀။	ကျေးရွာဖွံ့ဖြိုးရေးဦးစားပေးအစီအစဉ် (PC 3)	၁၉
၁၁။	အစည်းဝေးမှတ်တမ်းများ	၂၀
၁၂။	ကဏ္ဍအလိုက်ဦးစားပေးဖွံ့ဖြိုးရေးလုပ်ငန်းစဉ်များ	၂၃

၁။ လှိုင်းဘွဲ့မြို့နယ်အခြေပြမြေပုံ

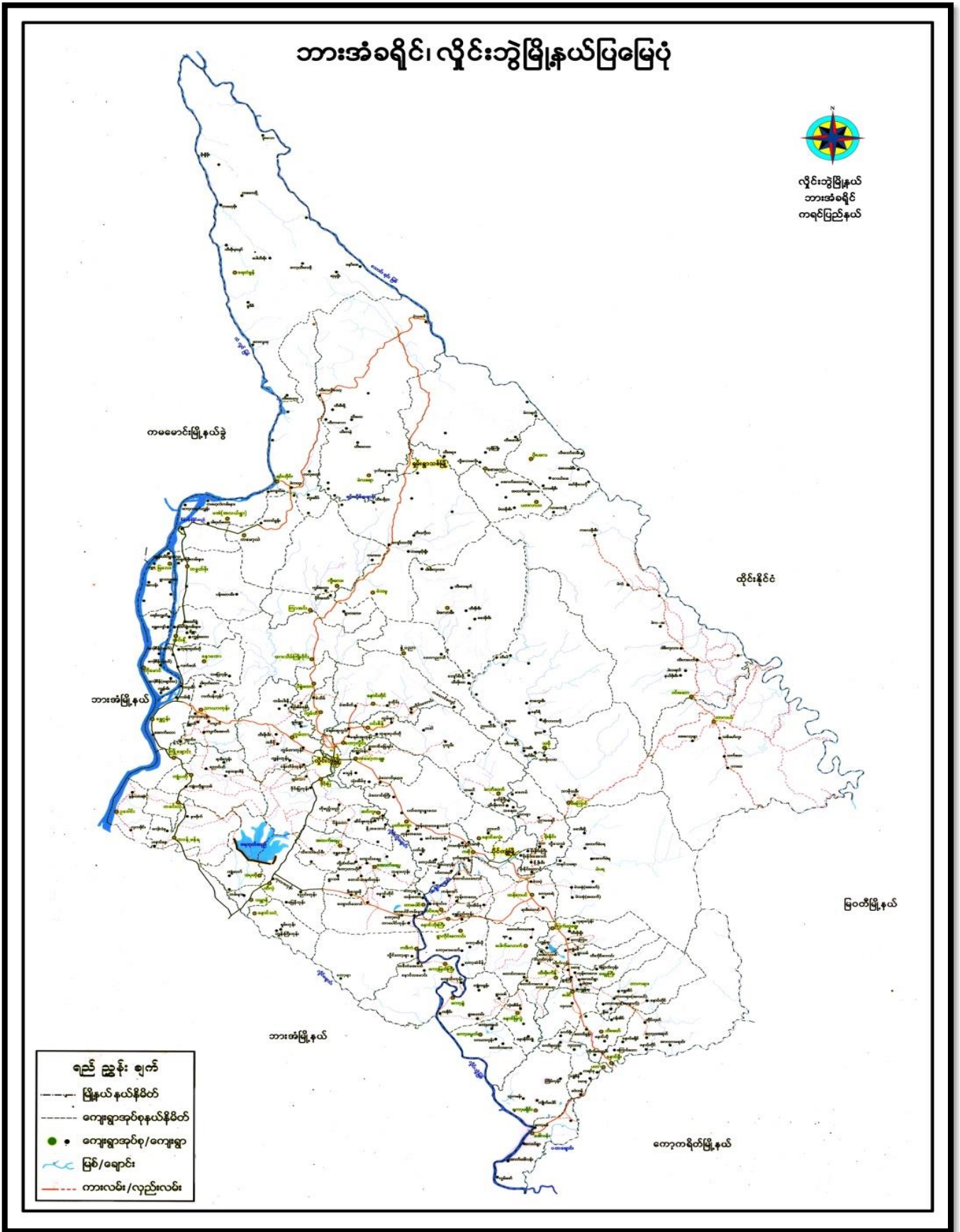

၂။ ကျေးရွာအုပ်စုမြေပုံ (တည်နေရာ)

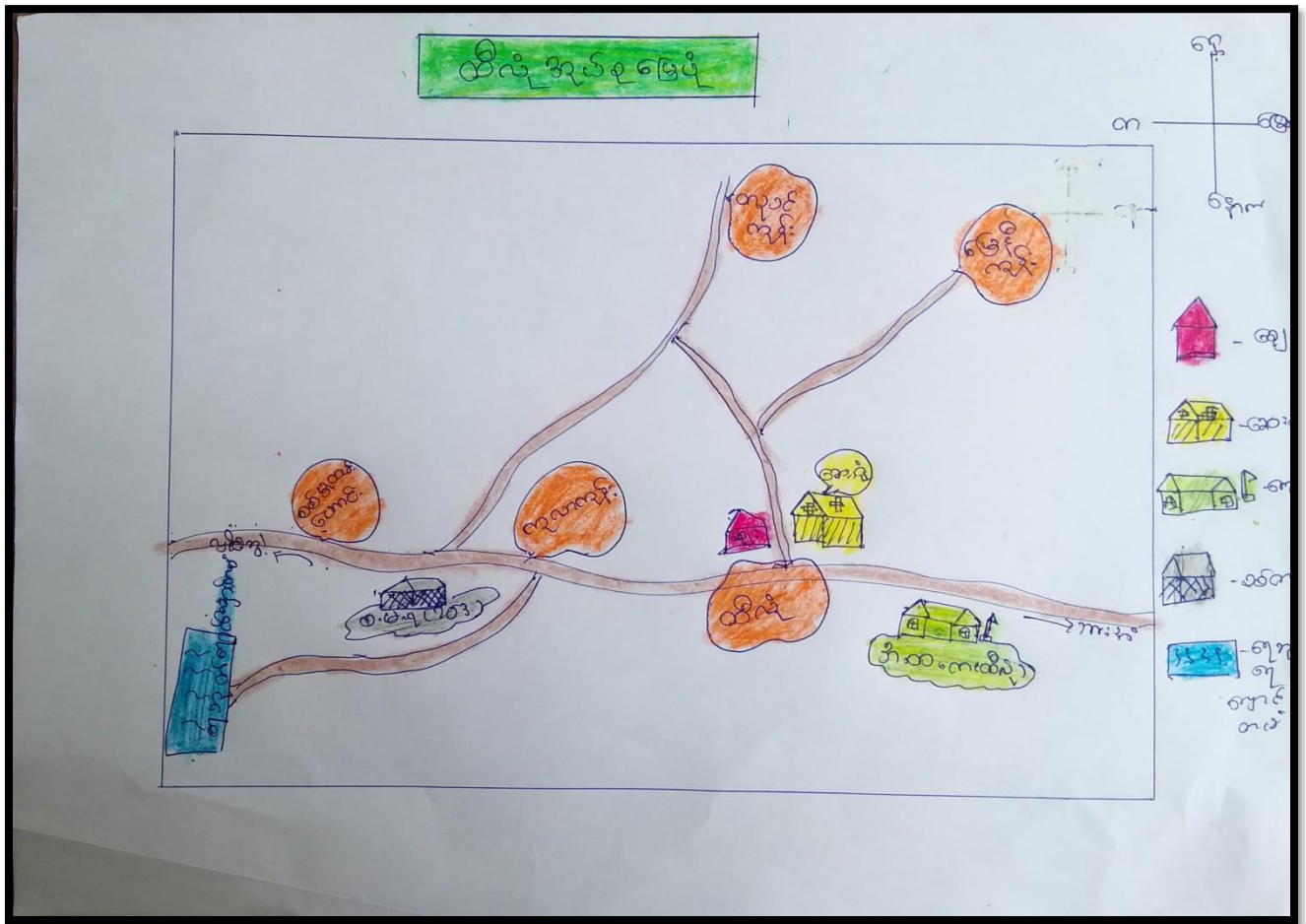

၃။ အုပ်စုတွင်ပါဝင်သော ကျေးရွာများစာရင်း

- ၁။ ထိန်
- ၂။ ကုလားကုန်း
- ၃။ တောင်ကုန်း
- ၄။ စစ်မှန်တောင်
- ၅။ မြေပုံ

၅။ လူထုပူးပေါင်းပါဝင်သော လူမှုဆန်းစစ်ခြင်းနှင့် အကဲဖြတ်ခြင်းလုပ်ငန်းစဉ် အကျဉ်းချုပ်ဇယား

လူထုပူးပေါင်းပါဝင်ခြင်း
လူမှုဆန်းစစ်ချက် (PRA) နှင့် သက်ဆိုင်သော အချက်အလက်များ

ဈေးကွက်စဉ် - လူထုလှည့်
ဈေးကွက်စဉ် - ထိပ်

စဉ်	ဆွေးနွေးခန်း စတင်ရက်စွဲ	အကြောင်းအရာများ	ဆွေးနွေးအောင်မြင်မှုနှုန်း		ပါဝင်သူ အရေအတွက်
			လျား	မ	
၁။	၁၀.၆.၂၀၁၇	လူမှုအဖွဲ့အစည်း အဖွဲ့အစည်း ဆန်းစစ်ချက်များ	၁၀	၁၀	၂၀
၂။	၁၀.၆.၂၀၁၇	ဒုက္ခရောက်ရှိသူများအား အားပေးဆောင်ရွက်ခြင်း	၁၀	၁၀	၂၀
၃။	၁၀.၆.၂၀၁၇	ဈေးကွက်တွင် အဖွဲ့အစည်း ဖွဲ့စည်းပုံစံအား ဆန်းစစ်ခြင်း	၁၀	၁၀	၂၀
၄။	၁၀.၆.၂၀၁၇	ဥပဒေနှင့် ပတ်သက်သည့် ဆန်းစစ်ချက်များ	၁၀	၁၀	၂၀
၅။	၁၀.၆.၂၀၁၇	ပစ္စည်းအားဖြည့်ဆည်း ဆန်းစစ်ချက်များ	၁၀	၁၀	၂၀
၆။	၁၀.၆.၂၀၁၇	ပစ္စည်းအားဖြည့်ဆည်း ဆန်းစစ်ချက်များ	၁၀	၁၀	၂၀

၆။ ကျေးရွာဖွံ့ဖြိုးရေးအစီအစဉ်အတွက်အသုံးပြုခဲ့သော PRA tools တစ်ခုချင်းစီအတွက် သုံးသတ်ချက်များ

၁။ ကျေးရွာလူမှုရေးနှင့်အရင်းအမြစ်ပြမြေပုံ (Social Map)



"လူမှုရေးနှင့်အရင်းအမြစ်ပြမြေပုံအဖွဲ့ဖွဲ့ခြင်းနှင့်အစိုးရဝန်ထမ်း"

ကျေးရွာအုပ်စု - ထိလီ
ကျေးရွာ - ကုယာကုန်း

မြို့နယ် - လှိုင်ဘွဲ့
ရက်စွဲ - 10.6.2019

- ကုယာကုန်းရွာ သည်လယ်ယာစိုက်ပျိုးရေးကို အဓိကလုပ်ကိုင်ကြသည်။
- ရွာအား ပတ်လည်တွင် လယ်ယာမြေများ၊ ဆိုက်ပျိုးရေးမြေများ၊ ဖြင့်ဝန်းရံထားသည်။
- ရွာတွင် အဓိကအားဖြင့် မူလတန်းကျောင်း၊ အုပ်စုကြီးကျောင်း၊ တစ်ဖက် ဟိုဒို့ယာသစ် မြေကျောင်းများရှိသည်။
- ကုယာကုန်းရွာသည် အချက်အချာကျဆုံးကျောင်းသွားလာရေးအတွက် ဘားအံ၊ လှိုင်ဘွဲ့မြို့များသို့ လှယ်ကုန်းကူးလွယ်သွားလာနိုင်ပြီး အသတ္တန် လုပ်ငန်းစေတနာပေးနှင့် အခြားသီးခြားလုပ်ကိုင်မှုများရှိသည်။ မြို့များသို့ လှယ်ကုန်းကူးခြင်းအောင်မြင်စေရန် လိုအပ်သည်။

၂။ ရာသီခွင်ပြပြကွဲဒိန် (Seasonal Cleander)

ရာသီခွင်ပြပြကွဲဒိန်

ကျေးဇူးအုပ်စု - ထီလုံ
ကျေးဇူး - ကုလားကုန်း

ပါဝင်သူ (က) - (၁၀)
(မ) - (၁၀)
မြို့နယ် - ပျဉ်းတူ
ရက်စွဲ - ၂၀၁၉.၆.၁၀

အကြောင်းအရာ	ဇူလိုင်လ	ဇူလိုင်လ	ဇူလိုင်လ	ဇူလိုင်လ	ဇူလိုင်လ	ဇူလိုင်လ	ဇူလိုင်လ	ဇူလိုင်လ	ဇူလိုင်လ	ဇူလိုင်လ	ဇူလိုင်လ
စိုက်ပျိုးရေး											
ရာသီဥတု											
ရောဂါနှင့်အခြေအရာ											
လမ်းပန်းဆက်သွယ်ရေး											
ကျန်းမာရေး											
အားလပ်ချိန်											
ဝင်ငွေရရှိမှု											

ရာသီခွင်ပြပြကွဲဒိန် ဆွေးနွေး ဖြေ နှင့် ဆန်းစစ်ခြင်း

ကျေးဇူးအုပ်စု - ထီလုံ
ကျေးဇူး - ကုလားကုန်း

မြို့နယ် - ပျဉ်းတူ
ရက်စွဲ - ၂၀၁၉.၆.၁၀

- ကုလားကုန်း ရွာသည် သဘာဝတရား ဝန်းပတ်ထဲ၌ များပြားစွာ ရာသီဥတု တွင် ချွေ့ရာသီ အလျဏ်းစေရန်အတွက် စိုက်ပျိုးရေးနှင့် စိုက်ပျိုးရေး အခြေအနေအထား မြှင့်တင်ရေး အစီအစဉ်များ ဆောင်ရွက်ရမည်။
- မိုးတွင်းအချိန်တွင် ရွာတွင်းရှိ လမ်း၊ များသည့် သွားလာရေး အတွက် အခက်အခဲ အနည်းငယ် ရှိပါသည်။
- ရေရရှိမှု အခြေအနေဖြင့် ရာသီဥတုတွင် အခက်အခဲ ရှိနေသည့်အတွက် အခြေအနေအထား လုံလောက် ထိန်းသိမ်းရမည်။
- ရာသီဥတု ပြောင်းလဲမှုများ အတွက် အခြေအနေအထား မျိုးစေ့ ကုန်သွယ်ရေး တွင် ပျက်စီးမှုများ၊ တုတ်ကွေးကျမှုများ ရှိစေခြင်း ဖြစ်ပေါ်စေရမည်။
- သီးနှံပေါက်ချိန်တွင် ဝင်ငွေရရှိမှု အများဆုံး ရရှိကြပြီး နောက်ဆုံး ချိန်လည်း ဖြစ်စေရန် အခြေအနေအထား မြှင့်တင်ရေး အစီအစဉ်များ ဆောင်ရွက်ရမည်။

၆။ အဖွဲ့အစည်းချိတ်ဆက်မှုပြဇယား (Veen Diagram)

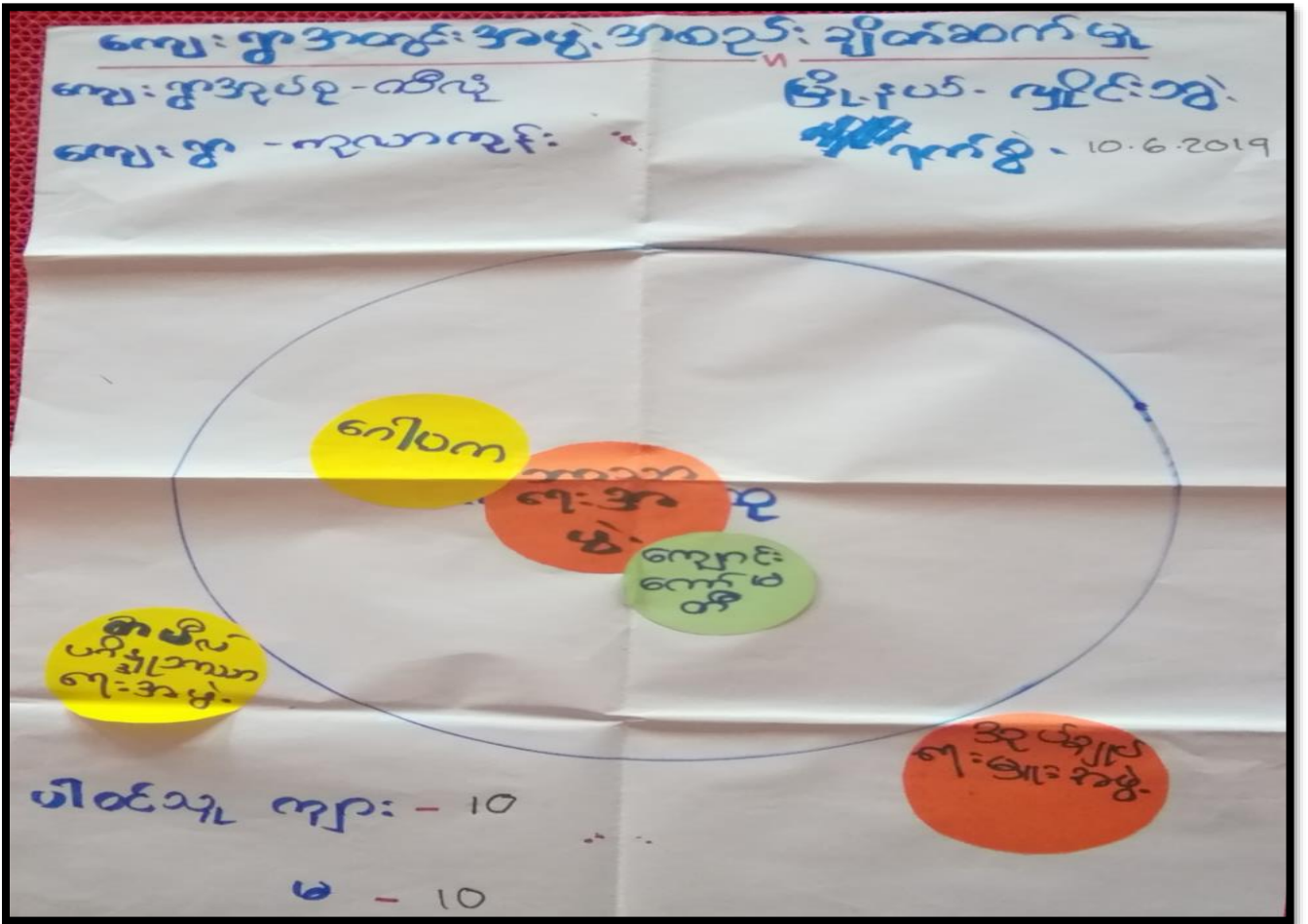
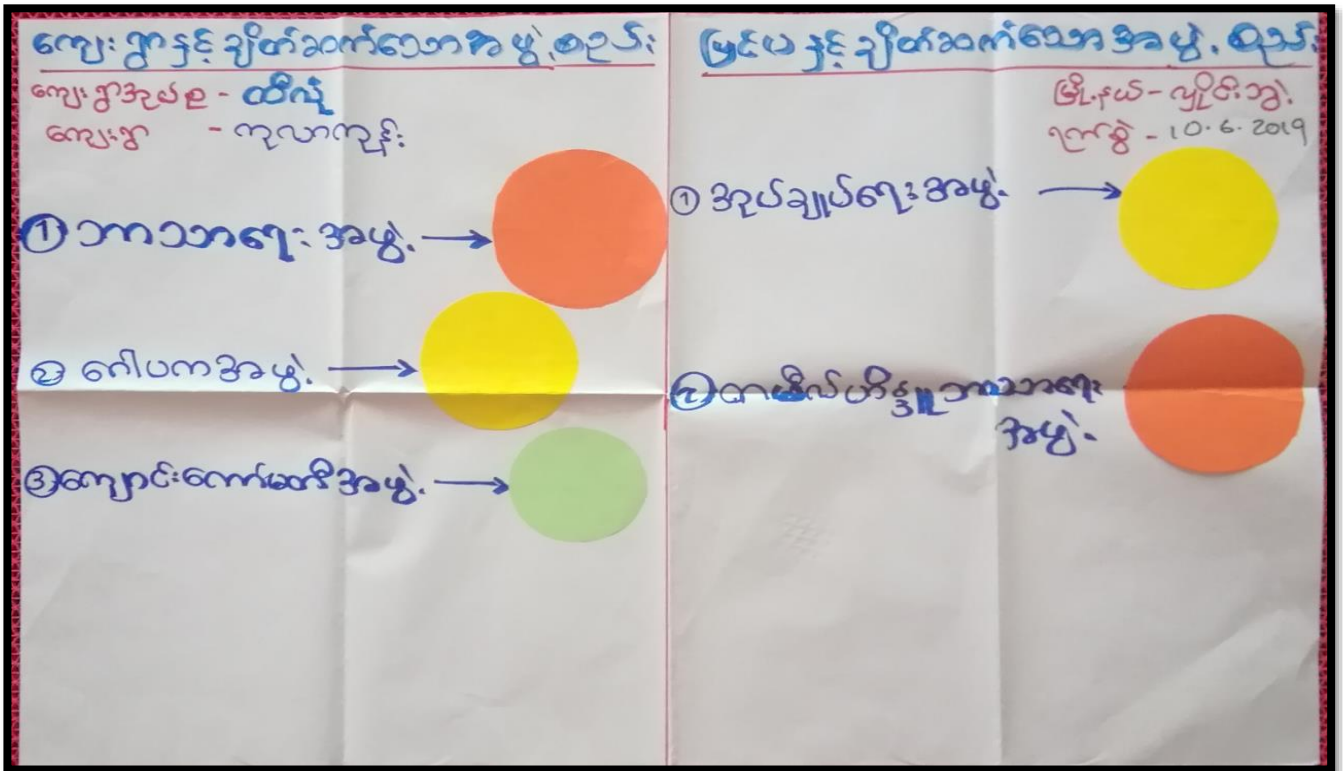

၇။ ကော်မတီဝင်များရွေးချယ်ခြင်းနှင့် ကျေးရွာဖွံ့ဖြိုးရေးအစီအစဉ် ဆောင်ရွက်မှုမှတ်တမ်း



၈။ ကျေးရွာအချက်အလက်များ(PC 1)

ပုံစံ - ၈ - ၁ ကျေးရွာအခြေခံအချက်အလက်များ (Form PC 1)

လမ်းညွှန်ချက်၊ ကျေးရွာတစ်ရွာသို့ ပထမဆုံးမိတ်ဆက်ခရီးသွားရောက်သောအခါ လူထုစည်းရုံးရေးမှူးသည် ကျေးရွာခေါင်းဆောင်များအားကျေးရွာအချက်အလက်များကိုမေတ္တာရပ်ခံ၍ တောင်းခံရသည်။ ဤအချက်အလက်များကိုစီမံကိန်းမိတ်ဆက်အစည်းဝေးမတိုင်မီတောင်းခံရမည်။ စီမံကိန်းမိတ်ဆက်အစည်းဝေးတွင် လူထုစည်းရုံးရေးမှူးသည် ဤအချက်အလက်များအား စစ်ဆေးပြီး မှန်ကန်အောင်ပြုလုပ်ရမည်။ ပြီးနောက်တွင် လူထုစည်းရုံးရေးမှူးမှ သတင်းအချက်အလက်ထဲသို့ Tablets မှ တဆင့် ဖြည့်သွင်းရမည်။

ကျေးရွာခေါင်းဆောင် အမည် - <u>ဦးဖေ နှင့် ဦးကျော်</u>	ကျေးရွာခေါင်းဆောင်၏ ဖုန်းနံပါတ် <u>၀၇၆၈၁၁၁၈၈၆၄</u>	လူထုစည်းရုံးရေးမှူး၏အမည် <u>ဒေါ်ခင်အေးအောင်</u>
ပြည်နယ်တိုင်းဒေသကြီး <u>ကရင်</u>	မြို့နယ် <u>လှိုင်အောင်</u>	ကျေးရွာအုပ်စု <u>အိမ်</u>
		ကျေးရွာ <u>လှိုင်အောင်</u>

က။ လူဦးရေ

လူမျိုးစု	အိမ်ထောင်စုအရေအတွက်	ကိုးကွယ်သည့်ဘာသာ	အိမ်ထောင်စုအရေအတွက်
လူမျိုးစု (၁) <u>ဗမာ</u>	၃၇၀	ဘာသာ(၁) <u>ဗမာ</u>	၃၇၀
လူမျိုးစု (၂) -----		ဘာသာ(၂) -----	
လူမျိုးစု (၃) -----		ဘာသာ(၃) -----	
လူမျိုးစုရော -----		ဘာသာရော -----	
အခြား			
	အရေအတွက်		
မသန်စွမ်းသူများ	၅		
သက်ကြီးရွယ်အိုများ (၆၅ နှစ် နှင့် အထက်)	၁၅		
စစ်ဘေးရှောင်			

	အမျိုးသား(အရေအတွက်)	အမျိုးသမီး(အရေအတွက်)	စုစုပေါင်းအရေအတွက်
လူဦးရေ			
လူမျိုးစု (၁)-ဣန္ဒိယ	၉၅၉	၇၇၇	၁၇၃၆
လူမျိုးစု (၂)-----			
လူမျိုးစု (၃)-----			
အခြား			
အိမ်ထောင်ဦးစီး	၂၁၂	၆၁	၂၇၃

(ခ)အခြေခံအဆောက်အအုံ အသုံးအဆောင်များ

စာသင်ကျောင်း	အမှတ် ခြံပိ	ကျန်းမာရေး	အမှတ် ခြံပိ	ဘာသာရေးအဆောက် အအုံများ	အမှတ် ခြံပိ
အထက်တန်းကျောင်း	<input type="checkbox"/>	ဆေးရုံ	<input type="checkbox"/>	စေတီ	<input type="checkbox"/>
အလယ်တန်းကျောင်း	<input type="checkbox"/>	ကျန်းမာရေးဌာန	<input type="checkbox"/>	ဘုန်းကြီးကျောင်း	<input type="checkbox"/>
မူလတန်းကျောင်း	<input checked="" type="checkbox"/>	ကျန်းမာရေးဌာနခွဲ	<input type="checkbox"/>	ဟိန္ဒူဘုရားကျောင်း	<input checked="" type="checkbox"/>
မူကြိုကျောင်း	<input type="checkbox"/>	ဆေးပေးခန်း	<input type="checkbox"/>	ခရစ်ယာန်ကျောင်း	<input type="checkbox"/>
အခြား	<input type="checkbox"/>	အခြား	<input type="checkbox"/>	ဗလီ	<input type="checkbox"/>
				အခြား	<input type="checkbox"/>
မှတ်ချက်		မှတ်ချက်		မှတ်ချက်	

(ဂ) ကျွမ်းကျင်သူများမှတ်တမ်း (ကျေးရွာတွင်နေထိုင်သော သို့မဟုတ် တခြားရွာမှလာရောက်သောကျွမ်းကျင်သူများ)

(၁) စာသင်ကျောင်း			(၂) ကျန်းမာရေး			(၃) လက်မှုပညာရှင်		
	ရွာတွင်နေထိုင်သူ	အခြားရွာမှလာသူ		ရွာတွင်နေထိုင်သူ	အခြားရွာမှလာသူ		ရွာတွင်နေထိုင်သူ	အခြားရွာမှလာသူ
မူလတန်းပြဆရာ/မ	<input checked="" type="checkbox"/>	<input checked="" type="checkbox"/>	ဆရာဝန်	<input type="checkbox"/>	<input type="checkbox"/>	လက်သမား	<input type="checkbox"/>	<input type="checkbox"/>
အထက်တန်းပြဆရာ/မ	<input type="checkbox"/>	<input type="checkbox"/>	လက်ထောက်ကျန်းမာရေးမှူး	<input type="checkbox"/>	<input type="checkbox"/>	ပန်းရံ	<input type="checkbox"/>	<input type="checkbox"/>
အလယ်တန်းပြဆရာ/မ	<input type="checkbox"/>	<input type="checkbox"/>	အမျိုးသမီးကျန်းမာရေးဆရာမ	<input type="checkbox"/>	<input type="checkbox"/>	လှုပ်စစ်ကျွမ်းကျင်ပီးသမား	<input type="checkbox"/>	<input type="checkbox"/>
မူကြိုဆရာ/မ	<input type="checkbox"/>	<input type="checkbox"/>	သားဖွားဆရာမ	<input type="checkbox"/>	<input type="checkbox"/>	ရေစိုက်သွယ်သူ	<input type="checkbox"/>	<input type="checkbox"/>
အခြား	<input type="checkbox"/>	<input type="checkbox"/>	ပြည်သူ့ကျန်းမာရေးလုပ်သား	<input type="checkbox"/>	<input type="checkbox"/>	စက်ပြင်ဆရာ	<input type="checkbox"/>	<input type="checkbox"/>
မှတ်ချက်			မှတ်ချက်			မှတ်ချက်		

(ဃ) ကျေးရွာသို့ ရောက်ရှိနိုင်သည့်လမ်းအခြေအနေ / ကျေးရွာတစ်ရွာသည် ၎င်း၏ကျေးရွာအုပ်စုနှင့် ဆက်သွယ်ထားသောလမ်းအခြေအနေ (အောက်ပါတို့ကိုဝိုင်းပါ)

ကျောက်ကြမ်းလမ်း: ကတ္တရာလမ်း ကွန်ကရစ်လမ်း: မော်တော်ဆိုင်ကယ်လမ်း:
 ကျောက်ခင်းလမ်း: မြေသားလမ်း: လူသွားလမ်း: အခြား: _____

(င) ကျေးရွာဖွံ့ဖြိုးမှုစီမံချက် ဝိုင်းပါ

(၁) လူထုပတ်ဝန်းကျင်ထိခိုက်မှုမရှိစေရန် ကျေးရွာတွင်ကျေးရွာဖွံ့ဖြိုးမှု ရှိပါသည်/မရှိပါ/မသိပါ

စီမံချက်ရှိခဲ့ပါသလား? နှစ်----- မသိပါ

(၂) ရှိခဲ့ပါလျှင် ဤစီမံချက်ကို မည်သည့် ခုနှစ်တွင်ပြင်ဆင်ခဲ့ပါသနည်း? ပြုခဲ့ပါသည်/မပြုခဲ့ပါ မသိပါ

(၃) ဤစီမံချက်ကို မြို့နယ်မှအတည်ပြုခဲ့ပါသလား? ပြုခဲ့ပါသည်/မပြုခဲ့ပါ မသိပါ

(စ) ခရီးအကွာအဝေး

(၁) ဤကျေးရွာ၏ပဟိုမှ၎င်းကျေးရွာအုပ်စု၏ပဟိုအထိခရီးမိုင်မည်မျှကွာဝေးသနည်း? မိုင် ၁ မှာရှိမသိပါ

(၂) ဤကျေးရွာမှ ၎င်းကျေးရွာအုပ်စု၏ပဟိုအထိသွားလာရာတွင်ကြာမြင့်သည့်အချိန်

ခြောက်သွေ့ရာသီတွင်ကြာချိန် ၁ နာရီ ၅ မိနစ် ထော်လာရီး/မော်တော်ဆိုင်ကယ်/ခြေလျင်/လား/မော်တော်ဘုတ်/ အခြား -----

မိုးရာသီတွင်ကြာချိန် ၁ နာရီ ၅ မိနစ် ထော်လာရီး/မော်တော်ဆိုင်ကယ်/ခြေလျင်/လား/မော်တော်ဘုတ်/ အခြား -----

(ဆ) ပတ်ဝန်းကျင်ဆိုင်ရာသဘာဝဘေးအန္တရာယ်

ဤကျေးရွာတွင်ရေကြီးခြင်းကဲ့သို့ သဘာဝဘေးအန္တရာယ်ကျရောက်ဖူးခြင်း ရှိပါသလား။

မရှိပါ ရှိပါသည် ရှိလျှင်ဖော်ပြပါ-----

(ဇ) ကျေးရွာတွင် ခွဲစည်းထားသော အဖွဲ့အစည်းများ

လူထုပဟိုပြုစီမံကိန်းမတိုင်မီ ဤကျေးရွာတွင် ကျေးရွာဖွံ့ဖြိုးရေးအတွက် အစိုးရ(သို့)ရွာသားများကနိုယ်တိုင်(သို့) စီမံကိန်းတစ်ခုခုမှ ခွဲစည်းထားသည့် အဖွဲ့အစည်းများရှိပါသလား။

(၁) ----- မရှိ -----

(၂) -----

(ဈ) အထွေထွေအုပ်ချုပ်ရေး ဦးစီးဌာန (GAD) မှ မှတ်တမ်းတင်ထားခြင်း

ဤကျေးရွာသည် အထွေထွေအုပ်ချုပ်ရေး ဦးစီးဌာန (GAD) မှ မှတ်တမ်းတင်ထားမှု ရှိပါသလား။

မရှိပါ ရှိပါသည်

ကျေးရွာခေါင်းဆောင်

အမည် မရဲတက္က

လက်မှတ် မြင့် ၈.၆.၂၀၁၇

လူထုစည်းရုံးရေးမှူး

အမည် နန်းဦးစိုးစိုးစွယ်

လက်မှတ် စိန် ၈.၆.၂၀၁၇

၉။ စီမံကိန်းစက်ဝန်းအချိန်ဇယား(PC 2)

ပုံစံ - ၈-၂ - စီမံကိန်းစက်ဝန်းအချိန်ဇယား (PC 2)

လမ်းညွှန်ချက်၊ သက်ဆိုင်ရာလူထုစည်းရုံးရေးမှူး/လက်ထောက်နည်းပညာမှူးများမှ စီမံကိန်းစက်ဝန်းအဆင့်တစ်ခုစီပြီးစီးတိုင်းကျေးရွာနှင့် ကျေးရွာအုပ်စုအတွက် ဤပုံစံကို ဖြည့်သွင်းရမည်။

စည်းရုံးရေးမှူး/လက်ထောက်နည်းပညာရေးမှူးဝန်ထမ်း အမည် - **ဒေါ်ခင်ခင်လွင်**

နေ့စွဲ **၁၀. ၆. ၂၀၁၇** စက်ဝန်းအားအမှတ်ခြိပ်ပါ စက်ဝန်း(၁) စက်ဝန်း(၂) စက်ဝန်း(၃)
 စက်ဝန်း(၄)

ပြည်နယ်/တိုင်း **ကရင်** မြို့နယ် **မြို့နယ်** ကျေးရွာအုပ်စု **တီလုံ** ကျေးရွာ **ကုလားကျိ**

စီမံကိန်းဆောင်ရွက်မှုအဆင့်များ	နေ့စွဲ		အစည်းအဝေးတွင်တက်ရောက်သူအရေအတွက်					
	စတင်သည့်နေ့	ပြီးဆုံးသည့်နေ့	အမျိုးသားအရေအတွက်	အမျိုးသမီးအရေအတွက်	အိမ်ထောင်စုအရေအတွက်	လူမျိုးစုတက်ရောက်သူအရေအတွက်နှင့် လူမျိုးစုအမည်	အိမ်ထောင်စုပေါင်း	အိမ်ထောင်စု %
၁။ ကျေးရွာစီမံကိန်း မိတ်ဆက်အစည်းအဝေး	၁၀.၆.၁၇	၁၀.၆.၁၇				၁၅၆	၃၇၀	
၂။ ကျေးရွာဖွံ့ဖြိုးရေး စီမံချက်ရေးဆွဲခြင်းအစည်းအဝေး	၁၀.၆.၁၇	၁၀.၆.၁၇				၁၅၆	၃၈၀	
၃။ ကျေးရွာအုပ်စုလုပ်ငန်းဆုံ့ခြိတ်ချက်ချသည့်အစည်းအဝေး						၁		
၄။ မြို့နယ်အဆင့်စီမံကိန်းရေးဆွဲရေးနှင့်အကောင်အထည်ဖော်ရေးကော်မတီ၏			မလို	မလို	မလို	မလို		

၁၀။ ကျေးရွာဖွံ့ဖြိုးရေးဦးစားပေးအစီအစဉ် (PC 3)

ပုံစံ - ၀-၃ ကျေးရွာဖွံ့ဖြိုးရေး ဦးစားပေးအစီအစဉ် (Form PC 3)

လယ်ဥယျာဉ်မှတ်၊ အထွေထွေ(၃)ကျေးရွာဖွံ့ဖြိုးရေးမှန်ချက်အစည်းအဝေးပြီးဆုံးသောအခါ ကျေးရွာစီမံကိန်း အထောက်အကူပြု ကော်မတီသည် လူထုစည်းရုံးရေးမှူးအကူအညီဖြင့် ဤပုံစံကိုပြည့်စုံအောင် ဖြည့်သွင်းရမည်။			
လူထုစည်းရုံးရေးမှူး/ဝန်ထမ်း အမည်	ဒေါ်ခင်နုနု		
နေ့စွဲ	<input type="checkbox"/> စက်ဝန်းအား အမှတ်ခြစ်ပါ (V) <input type="checkbox"/> စက်ဝန်း(၁) <input checked="" type="checkbox"/> စက်ဝန်း(၂) <input type="checkbox"/> စက်ဝန်း(၃) <input type="checkbox"/> စက်ဝန်း(၄)		
ပြည်နယ်/တိုင်း	မြို့နယ်	ကျေးရွာအုပ်စု	ကျေးရွာ
ကရင်	လှိုင်ဘွဲ့	တိလှ	ကုလားကျွန်း

က။ အခက်အခဲအတားအဆီးများအားဆွေးနွေးခြင်း - ယခုလက်ရှိအခြေအနေတွင်ဤကျေးရွာဖွံ့ဖြိုးတိုးတက်ရေးအတွက် အဓိကအခက်အခဲအတားအဆီးများသည် မည်သည့်များဖြစ်ပါသနည်း။ (အမျိုးသား/သမီး အနည်းဆုံးအခက်အခဲ ၅ ခုစီဖော်ပြပါ)

အုပ်စုစွဲဆွေးနွေးမှုများမှ တင်ပြသောအခက်အခဲအတားအဆီးများ	
မိုးကုန်တွင်ရွာတွင်းလမ်း သွားလာရေး အခက်အခဲရှိခြင်း။	<input type="checkbox"/> ကျား <input checked="" type="checkbox"/> မူ <input type="checkbox"/> ကျား+မ
ရွေးကုန်တွင် သောက်သုံးရေလုံလောက်မှုမရှိခြင်း။	<input type="checkbox"/> ကျား <input checked="" type="checkbox"/> မူ <input type="checkbox"/> ကျား+မ
မူလတန်းကျောင်းအောင်ကျော်လွန်သောကြောင့် ကျောင်းသားများ စာသင်ကြားရခက်ခဲခြင်း။	<input type="checkbox"/> ကျား <input checked="" type="checkbox"/> မူ <input type="checkbox"/> ကျား+မ
လျှပ်စစ်ဖို့အင်စနစ် မရှိသောကြောင့် ရွာသူများ အခက်အခဲရှိခြင်း။	<input type="checkbox"/> ကျား <input checked="" type="checkbox"/> မူ <input type="checkbox"/> ကျား+မ
	<input type="checkbox"/> ကျား <input type="checkbox"/> မူ <input type="checkbox"/> ကျား+မ

ခ။ မျှော်မှန်းခြင်း- နောင်လာမည့် (၅)နှစ် အတွင်း ကျေးရွာဖွံ့ဖြိုးရေး မျှော်မှန်းလျာထားချက်များအား တင်ပြပါ။

အုပ်စုစွဲဆွေးနွေးမှုများမှ တင်ပြသောအခက်အခဲအတားအဆီးများ	
သွားလာရခက်ခဲခြင်းဖြေလျှော့မည်။	<input type="checkbox"/> ကျား <input checked="" type="checkbox"/> မူ <input type="checkbox"/> ကျား+မ
စာသင်ကြားရခက်ခဲခြင်းဖြေလျှော့မည်။	<input type="checkbox"/> ကျား <input checked="" type="checkbox"/> မူ <input type="checkbox"/> ကျား+မ
သောက်သုံးရေလုံလောက်မှု ရရှိလာရမည်။	<input type="checkbox"/> ကျား <input checked="" type="checkbox"/> မူ <input type="checkbox"/> ကျား+မ
မိုးရေဧရိယာ သွားလာရခက်ခဲခြင်းဖြေလျှော့မည်။	<input type="checkbox"/> ကျား <input checked="" type="checkbox"/> မူ <input type="checkbox"/> ကျား+မ
	<input type="checkbox"/> ကျား <input type="checkbox"/> မူ <input type="checkbox"/> ကျား+မ

များကို မိမိတို့နှင့် အချိန်ပေးဆောင် ရွေးချယ်လျှင် ရတောင်း ဖြောင့်တင်း
 သည်။ ကျေးဇူးပြု၍ များပြား မိမိတို့က ခင်းခဲ့သော ဌာနတွင်း ကျွန်ုပ်တို့၏
 ကျောင်းပါမည်။ လိုက်သောလုပ်ငန်း ခွဲများ ထပ်ထပ်ဖြူ ကျွန်ုပ်တို့
 ခွဲများကို များသောတို့က ဆင် သတ်မှတ်ကြပါသည်။

အစီအစဉ် (၅) လက်ထောက်နည်းပညာများမှ အကျိုးဝင် မဝင် လုပ်ငန်းခွဲ
 များကို ဖြစ်ပေါ်သည်။ သာကဝပတ်ဝန်းကျင် နှင့် လူမှုပတ်
 ဝန်းကျင် အကန့်အသတ် များကိုလည်း ဖြစ်ပေါ်သည်။

အစီအစဉ် (၆) စီမံခန့်ခွဲမှု အဖွဲ့ဝင်များကို ရွေးချယ်ရန် တာဝန် နှင့်
 ဝတ္တရားကို လူထု စံနှုန်းများဖြင့် ဖြစ်ပေါ်သည်။ ယခင်
 နှစ်တွင် ဖြစ်ပေါ်ခဲ့သော ကော်မတီဝင်များ သာ ဖြစ်လည်
 လုပ်ဆောင် မည်ဖြစ် စေရန် ဖြစ်ပေထွက်သွား သော
 ကော်မတီဝင်သာ အစား ထိုး လဲလှယ်မည် ဖြစ်စေရန် ကျေး
 ဇူးပြု၍ ဖြောင့်တင်းပါသည်။

အစီအစဉ် (၇) ကျေးဇူးတင်ဆောင်ရွက် နှင့် ကျေးဇူးတင်စကား ဖြော
 ဇာတ် ပြီး အစည်းအဝေးကို ပိတ် သိမ်း လိုက်ပါသည်။
 အစည်းအဝေး ပြီးနောက် ကျေးဇူးတင်စကား
 ကို စိတ်ပိုမို တစ်ဖက်တစ်ဖက် ဖြစ်ပေါ်ပါသည်။

မှတ်တမ်းပြုစုသူ - အမည် - ဒုန်းခွန်း၊ လက်မှတ် - *[Signature]*

နေ့ရက် - 10.6.2019

အတည်ပြုသူ - အမည် - ဒေါ်မာရီ၊ လက်မှတ် - *[Signature]*

နေ့ရက် - 10.6.2019

၁၂။ ကဏ္ဍအလိုက်ဦးစားပေးဖွံ့ဖြိုးရေးလုပ်ငန်းစဉ်များ

ကဏ္ဍအလိုက်ဦးစားပေးလုပ်ငန်းစဉ်များ

ထူးပြာ လုပ်ငန်းများ _____ ရွေးမှားနှစ် - ၀၀၀၀

ကဏ္ဍ	ဦးစားပေးရာသို့	လုပ်ငန်းအမျိုးအစား	အဆိုပြုသူ			စတင်နှစ်	စတင်နေ့စွဲ (ဘဏ္ဍ.အစဉ်(ဘဏ္ဍ) ၄၁)	မှတ်ချက်
			အမျိုးအစား	စ	အမျိုးအစား			
အခြေခံအဆောက်အအုံ (လမ်း၊ တံတား၊ ရေပေးစနစ်၊ မြေပေးစနစ်)	၁။	ရွာတွင်းကျောက်ကြွေလမ်း			✓	၂၀၁၇	၂၀၁၇, ၀၂၀၁	
	၂။	ပျဉ်ဆိပ်ကြီး သွယ်ကျိ			✓	၂၀၁၇	၂၀၁၇, EPC	
	၃။	အစိတ်စက်ရေတွင်း တူးဖော်			✓	၂၀၂၀	၂၀၂၀, ၀၂၀၁	
ပျဉ်ဆိပ်၊ မြေပေးစနစ်၊ ကဏ္ဍ (ပခုက္ကူ၊ ကျေးစာ၊ မြေပေးစနစ်)၊ မြေပေးစနစ်	၁။	ကျောင်းဆောင် သစ်ဆောက်လုပ်			✓	၂၀၁၇	၂၀၁၇, မူပိုင်ရေး	
အထက်ဖွဲ့စည်းရေး								
အခြေခံအဆောက်အအုံ								
အခြေခံအဆောက်အအုံ								