

ပြည်ထောင်စု သမ္မတ မြန်မာနိုင်ငံတော်အစိုးရ
စိုက်ပျိုးရေး၊ မွေးမြူရေးနှင့် ဆည်မြောင်းဝန်ကြီးဌာန
ကျေးလက်ဒေသဖွံ့ဖြိုးတိုးတက်ရေးဦးစီးဌာန
ဘီးလင်းမြို့နယ်

National Community Driven Development Project
လူထုပဟိုပြုစီမံကိန်း



ကျေးရွာဖွံ့ဖြိုးရေးအစီအစဉ်
Village Development Plan (VDP)
ဘီးလင်း မြို့နယ်

၂၀၁၈ ခုနှစ်

ဘုရားဆိပ်ကျေးရွာအုပ်စု

ကဒိုင်စိန် ကျေးရွာ

မာတိကာ

စဉ်	အကြောင်းအရာ	စာမျက်နှာ
၁။	မာတိကာ	၁
၂။	ဘီးလင်းမြို့နယ်မြေပုံ	၂
၃။	ကျေးရွာအုပ်စုမြေပုံ	၃
၄။	ကျေးရွာအခြေခံအချက်အလက်များ	၄-၅
၅။	လူထုပူးပေါင်းပါဝင်သော လူမှုဆန်းစစ်ခြင်းနှင့် အကဲဖြတ်ခြင်း လုပ်ငန်းစဉ် (PSA/PRA) အကျဉ်းချုပ်ဇယား	၆
၆။	(က)လူမှုရေး အရင်းအမြစ်ပြုပြင်မှုနှင့် သုံးသပ်ချက်	၇-၈
	(ခ)။ဥစ္စာနေ ကြွယ်ဝမှု အဆင့်အတန်း သတ်မှတ်ခြင်းနှင့် အသက်မွေးဝမ်း ကျောင်း ပြဇယားနှင့် သုံးသပ်ချက်များ	၉-၁၀
	ဂ။အရင်းအမြစ် ပိုင်ဆိုင်မှု သုံးသပ်ခြင်း	၁၁-၁၂
	ဃ။ ရာသီခွင်ပြ ပြက္ခဒိန်နှင့် သုံးသပ်ခြင်း	၁၃-၁၅
	င။ ပင့်ကူအိမ်သုံးသပ်ခြင်း	၁၆-၁၇
	စ။ ဗင်းကာချပ်	၁၈-၂၀
	ဆ။ အမျိုးသား/အမျိုးသမီး အခက်အခဲများ	၂၁
	ဇ။ ကျေးရွာမျှော်မှန်းချက်(အမျိုးသား/အမျိုးသမီး)	၂၂
	ဈ။ ဦးစားပေးလုပ်ငန်းများ	၂၃
၇။	ကော်မတီဝင်များရွေးချယ်ခြင်းနှင့်ကျေးရွာဖွံ့ဖြိုးရေးအစီအစဉ်ဆောင်ရွက်မှုမှတ်တမ်း ခါတ်ပုံများ	၂၄
၈။	ကော်မတီဝင်များစာရင်း	၂၅
၉။	ကျေးရွာ အချက်အလက်ပုံစံ(၁)	၂၆-၂၈
၁၀။	စီမံကိန်း အချိန်စက်ဝန်းအချိန်ဇယား(ပုံစံ ၂)	၂၉-၃၀
၁၁။	ကျေးရွာဖွံ့ဖြိုးရေးဦးစားပေးအစီအစဉ်(ပုံစံ ၃)	၃၁-၃၃
၁၂။	အစည်းအဝေးမှတ်တမ်းများ	၃၄
၁၃။	ကဏ္ဍအလိုက် အခက်အခဲမှတ်တမ်း	၃၅

ဘီးလင်းမြို့နယ် အခြေပြမြေပုံ



ဘုရားဆိပ်ကျေးရွာအုပ်စုပြမြေပုံ

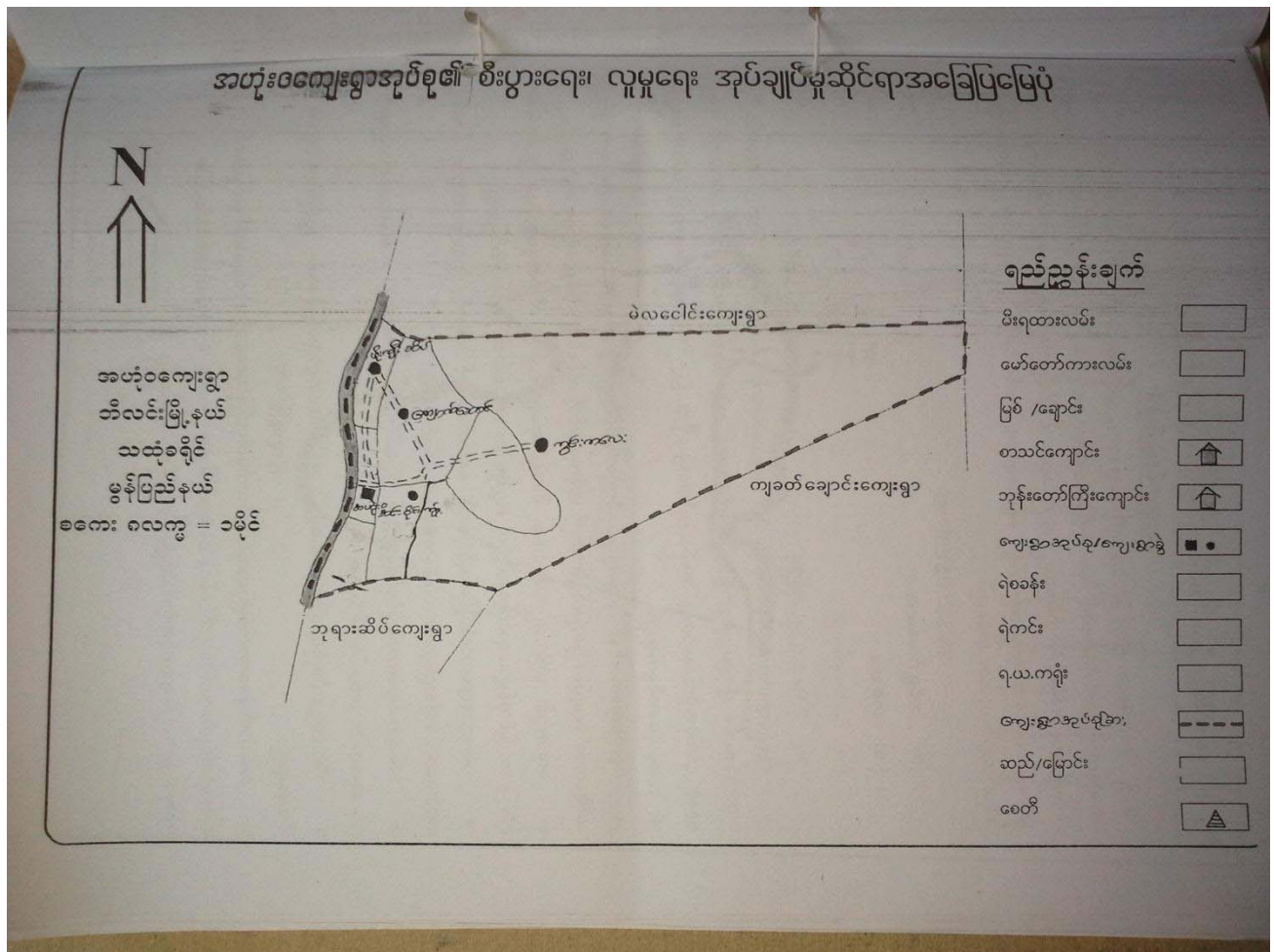

၃။ ဘုရားဆိပ် ကျေးရွာအုပ်စုတွင် ပါဝင်သော ကျေးရွာများစာရင်း

- ၁။ ဘုရားဆိပ်
- ၂။ တောင်သူဌေးကုန်း
- ၃။ မြောက်သူဌေးကုန်း
- ၄။ ကဒိုင်စိန်

၄။ ကျေးရွာ အခြေခံအချက်အလက်များ

ကျေးရွာအတွင်းရှိ စုစုပေါင်းအိမ်ထောင်စုနှင့် လူဦးရေ

အိမ်ထောင်စု	ကျား	မ	စုစုပေါင်း
၅၆	၁၁၀	၁၂၅	၂၃၅

လူနည်းစု၊ လူမျိုးစု အိမ်ထောင်စု

အမျိုးအစား	အိမ်ထောင်စု	ကျား	မ	စုစုပေါင်း
ကရင်	၅၆	၁၁၀	၁၂၅	၂၃၅
ဗမာ				
လူမျိုးစုရော				

ထိခိုက်လွယ် အိမ်ထောင်စု

ထိခိုက်လွယ်အုပ်စု	အိမ်ထောင်စု	ကျား	မ	စုစုပေါင်း
သက်ကြီးရွယ်အို				
အမျိုးသမီးဦးဆောင်	၈			
မသန်စွမ်း				
မြေယာမဲ့				

ကျေးရွာရှိ အခြေခံအဆောက်အအုံများ

ပညာရေး	ခြံစံပါ	ကျန်းမာရေး	ခြံစံပါ	ဘာသာရေး	ခြံစံပါ
အထက်တန်းကျောင်း		ဆေးရုံ		ဘုရား/စေတီ	✓
အလယ်တန်းကျောင်း		ကျန်းမာရေးဌာန		ဘုန်းကြီးကျောင်း	✓
မူလတန်းကျောင်း	✓	ကျန်းမာရေးဌာနခွဲ		ဟိန္ဒူဘုရားကျောင်း	
မူကြိုကျောင်း	✓	ဆေးခန်း		ခရစ်ယာန်ဘုရားကျောင်း	
အခြား		အခြား		ဗလီ	
မှတ်ချက်		မှတ်ချက်		မှတ်ချက်	

အဓိကစီးပွားရေးလုပ်ငန်းများ

စိုက်ပျိုးရေး	မွေးမြူရေး	အသေးစားစီးပွားရေးလုပ်ငန်းများ	အခြား

ကျေးရွာအတွင်း အဓိကပိုင်ဆိုင်မှုများ

ကျေးရွာပိုင်ဆိုင်မှုများ	စိုက်ပျိုးရေး	စားကျက်မြေ	သစ်တောမြေ	သဲ/ကျောက်ရရှိမှု	ရေတွင်း/ရေကန်	စက်ရေတွင်း
အရေအတွက်						
ကျေးရွာပိုင်ဆိုင်မှုများ						
အရေအတွက်						

ကျေးရွာအတွင်း အခြားပိုင်ဆိုင်မှုများ

ကျေးရွာပိုင်ဆိုင်မှုများ	ရေတင်စက်	ထွန်	ထယ်	ကျွဲ	နွား	အခြား
အရေအတွက်						
ကျေးရွာပိုင်ဆိုင်မှုများ						
အရေအတွက်						

အခြားကျေးရွာရှိ အသုံးပြုနိုင်သော အရင်းအမြစ်/အချက်အလက်များ

အရင်းအမြစ်	ဆေးခန်း	မူလတန်းကျောင်း	ဈေး	ကျွမ်းကျင်လုပ်သား	လုပ်သား	မြေတူးစက်	လမ်းကြိတ်စက်
အရေအတွက်							

၅။ လူထုပူးပေါင်းပါဝင်သော လူမှုဆန်းစစ်ခြင်းနှင့် အကဲဖြတ်ခြင်း လုပ်ငန်းစဉ် (PSA/PRA) အကျဉ်ချုပ်ဇယား

ကတိုင်စီရင်စာအုပ် ၅
အုပ်စု: ၁၅၆၃၆၅၉

လူထုပူးပေါင်းပါဝင်သော လူမှုဆန်းစစ်ခြင်းနှင့် အကဲဖြတ်ခြင်း လုပ်ငန်းစဉ် (PSA/PRA) အကျဉ်ချုပ်ဇယား

စဉ်	အကြောင်းအရာ	ရာစီ နံ	နည်းလမ်းအမျိုးအစား	အကဲဖြတ်ချက်			အဓိကရလဒ်များ
				ကဏ္ဍ	*	ပေါင်း	
၁	လူမှုစီးပွား အဆင့် သတ်မှတ်ခြင်း (Social Audit)	၁	မူရင်းသားအလယ် အလယ်၊ နှစ်ပတ်၊ အလွန်နိမ့်ပိုင်းမှတ် ချက်	၇	၁၁	၁၈	လူမှုစီးပွားအဆင့်၊ အုပ်စုများ ဖွဲ့ခြင်း၊ အကဲဖြတ်ခြင်း၊ အလွန်နိမ့်ပိုင်းမှတ်ချက်၊ အလွန်နိမ့်ပိုင်းမှတ်ချက်၊ အလွန်နိမ့်ပိုင်းမှတ်ချက်၊ အလွန်နိမ့်ပိုင်းမှတ်ချက်
၂	ရာသီဥတုပြောင်းလဲခြင်း (Seasonal Calendar)	၂	အကဲဖြတ်ခြင်း (အမျိုးအ စားအမျိုးမျိုး)	၇	၁၂	၁၉	ရာသီဥတုပြောင်းလဲခြင်း၊ အလွန်နိမ့်ပိုင်းမှတ်ချက်၊ အလွန်နိမ့်ပိုင်းမှတ်ချက်၊ အလွန်နိမ့်ပိုင်းမှတ်ချက်၊ အလွန်နိမ့်ပိုင်းမှတ်ချက်
၃	လူမှုစီးပွားအဆင့် ပြည့်မီ စာတမ်း ဆွဲခြင်း (Social Responsability map)	၃	မူရင်းပုံစံ အကဲဖြတ်ခြင်း	၇	၁၁	၁၈	အလွန်နိမ့်ပိုင်းမှတ်ချက်၊ အလွန်နိမ့်ပိုင်းမှတ်ချက်၊ အလွန်နိမ့်ပိုင်းမှတ်ချက်၊ အလွန်နိမ့်ပိုင်းမှတ်ချက်
၄	ပြဿနာပင်စင် (Problem tree)	-	အမျိုးအစားများအပေါ် အကဲဖြတ်ခြင်း				လူမှုစီးပွားအဆင့်၊ အလွန်နိမ့်ပိုင်းမှတ်ချက်၊ အလွန်နိမ့်ပိုင်းမှတ်ချက်၊ အလွန်နိမ့်ပိုင်းမှတ်ချက်၊ အလွန်နိမ့်ပိုင်းမှတ်ချက်
၅	ပြဿနာပင်စင် (Problem tree)	-	အမျိုးအစားများ				လူမှုစီးပွားအဆင့်၊ အလွန်နိမ့်ပိုင်းမှတ်ချက်၊ အလွန်နိမ့်ပိုင်းမှတ်ချက်၊ အလွန်နိမ့်ပိုင်းမှတ်ချက်၊ အလွန်နိမ့်ပိုင်းမှတ်ချက်
၆	လူမှုစီးပွား အဆင့်ဆင့်စာတမ်း ဆွဲခြင်း (Social Responsibility map)	၄	အမျိုးအစားများအပေါ် အကဲဖြတ်ခြင်း၊ အလွန် နိမ့်ပိုင်းမှတ်ချက်	၀၄	၂၃	၃၇	အလွန်နိမ့်ပိုင်းမှတ်ချက်၊ အလွန်နိမ့်ပိုင်းမှတ်ချက်၊ အလွန်နိမ့်ပိုင်းမှတ်ချက်၊ အလွန်နိမ့်ပိုင်းမှတ်ချက်
၇	အပူအမြင့်ဆိုင်ရာ ဇယား (Venn Diagram)	၅	အမျိုးအစားများအပေါ် အကဲဖြတ်ခြင်း	၇	၁၂	၁၉	လူမှုစီးပွားအဆင့်၊ အလွန်နိမ့်ပိုင်းမှတ်ချက်၊ အလွန်နိမ့်ပိုင်းမှတ်ချက်၊ အလွန်နိမ့်ပိုင်းမှတ်ချက်၊ အလွန်နိမ့်ပိုင်းမှတ်ချက်
၈	ပင့်လှည့်ကိတ်ကွန်ယက် (Spider Web)	၆	အမျိုးအစားများနှင့် အမျိုးအစားများ	၀၄	၂၃	၃၇	အလွန်နိမ့်ပိုင်းမှတ်ချက်၊ အလွန်နိမ့်ပိုင်းမှတ်ချက်၊ အလွန်နိမ့်ပိုင်းမှတ်ချက်၊ အလွန်နိမ့်ပိုင်းမှတ်ချက်
၉	ပြဿနာပင်စင် ၊ လက်ရှိ အခြေအနေ နှင့် အလွန်နိမ့်ပိုင်း မှတ်ချက်	၇	လူမှုစီးပွားအဆင့်	၀၄	၂၃	၃၇	ပြဿနာပင်စင်၊ လက်ရှိ အခြေအနေနှင့် အလွန်နိမ့်ပိုင်းမှတ်ချက်၊ အလွန်နိမ့်ပိုင်းမှတ်ချက်၊ အလွန်နိမ့်ပိုင်းမှတ်ချက်၊ အလွန်နိမ့်ပိုင်းမှတ်ချက်

၆။(က)လူမှုရေး အရင်းအမြစ်ပြမြေပုံ



ခ။ဥစ္စာနေ ကြွယ်ဝမှု အဆင့်အတန်း သတ်မှတ်ခြင်းနှင့် အသက်မွေးဝမ်းကျောင်းပြဇယား

ကျေးရွာ- ကဒိုင်စိန်

အုပ်စု - ဘုရားဆိပ်

နေ့စွဲ- ၁.၁၀.၂၀၁၇

ဥစ္စာနေကြွယ်ဝမှုပြဇယား

ကျေးရွာ- ကဒိုင်စိန်		မြို့နယ်- သီပေါ	
အုပ်စု - ဘုရားဆိပ်		ရက်စွဲ- ၁.၁၀.၁၇	
အဆင့်	သတ်မှတ်ချက်	အိမ်ထောင် စု	ဥစ္စာ အိမ်
မြေလှည့်	လယ်၊တောင်ထန်း၊ခြံ၊ကျွဲ နွား၊ကြက်၊ဝက်၊လယ်ယာ ဆုံးပစ္စည်း၊ပျဉ်ထောင်စိမ်	၈	၁၄.၂၉
အလယ် အလတ်	ကျွဲ၊နွား၊လယ်၊တောင် ထန်း၊ခြံ၊အနည်းငယ်၊ သစ်သားစိမ်	၂၀	၃၅.၇၁
မမြေလှည့်	တစ်နှိုင်မွေးဖြူကျေး ဝါးစိမ် / စိမ်ခြံခြံ	၁၃	၂၃.၂၁
ငွေလှည့်ပါ	ဝါးစိမ် ၁လုံး	၁၅	၂၆.၇၉
ပါဝင်ဆွေးနွေးသူ ကျား - ၇ မ - ၁၁ ပေါင်း - ၁၈		ဦးအောင်ဆွေးနွေးသူ - ဒေါ်ဖြူစန္ဒာမိ - ဗဟိုကော်မတီ - ဦးစိုအောင်	

သုံးသပ်ချက်

ခေတ္တစွာ - ကဆုန်လဆန်း
အနက် - ၁၃၇၁ ခုနှစ်

မြို့နယ် - သီပေါ
ရက်စွဲ - ၂၀၂၀.၀၇

ခေတ္တစွာမြို့နယ်မှာ အထိန်းသိမ်းရေးဦးစီးဌာန

ရေအဖွဲ့ ဖြည့်စွက်ရေး အစီအစဉ်

ခေတ္တစွာမြို့နယ်တွင် ရေအဖွဲ့အဖွဲ့များ မရှိဘဲ အထိန်းသိမ်းရေးဦးစီးဌာနမှ အဖွဲ့များ ခန့်အပ်ပေးခြင်းဖြစ်ပါသည်။

ရေအဖွဲ့အဖွဲ့များကို အထူးစိစစ်ပြီး မြို့နယ်အတွင်းရှိ ရေအဖွဲ့အဖွဲ့များကို စစ်ဆေးပြီး အဖွဲ့အဖွဲ့များကို ခန့်အပ်ပေးခြင်းဖြစ်ပါသည်။ အဖွဲ့အဖွဲ့များကို ခန့်အပ်ပေးခြင်းဖြစ်ပါသည်။ အဖွဲ့အဖွဲ့များကို ခန့်အပ်ပေးခြင်းဖြစ်ပါသည်။ အဖွဲ့အဖွဲ့များကို ခန့်အပ်ပေးခြင်းဖြစ်ပါသည်။

ခေတ္တစွာမြို့နယ်ရှိ ရေအဖွဲ့အဖွဲ့များကို စစ်ဆေးပြီး အဖွဲ့အဖွဲ့များကို ခန့်အပ်ပေးခြင်းဖြစ်ပါသည်။ အဖွဲ့အဖွဲ့များကို ခန့်အပ်ပေးခြင်းဖြစ်ပါသည်။ အဖွဲ့အဖွဲ့များကို ခန့်အပ်ပေးခြင်းဖြစ်ပါသည်။

ခေတ္တစွာမြို့နယ်ရှိ ရေအဖွဲ့အဖွဲ့များကို စစ်ဆေးပြီး အဖွဲ့အဖွဲ့များကို ခန့်အပ်ပေးခြင်းဖြစ်ပါသည်။ အဖွဲ့အဖွဲ့များကို ခန့်အပ်ပေးခြင်းဖြစ်ပါသည်။ အဖွဲ့အဖွဲ့များကို ခန့်အပ်ပေးခြင်းဖြစ်ပါသည်။

ခေတ္တစွာမြို့နယ်ရှိ ရေအဖွဲ့အဖွဲ့များကို စစ်ဆေးပြီး အဖွဲ့အဖွဲ့များကို ခန့်အပ်ပေးခြင်းဖြစ်ပါသည်။ အဖွဲ့အဖွဲ့များကို ခန့်အပ်ပေးခြင်းဖြစ်ပါသည်။ အဖွဲ့အဖွဲ့များကို ခန့်အပ်ပေးခြင်းဖြစ်ပါသည်။

၈။အရင်းအမြစ် ပိုင်ဆိုင်မှု သုံးသပ်ခြင်း

ကျေးရွာ- ကဒိုင်စိန်

အုပ်စု - ဘုရားဆိပ်

နေ့စွဲ- ၁.၁၀.၂၀၁၇

အရင်းအမြစ်ထိန်းချုပ်မှု မြေယာ

ကျေးရွာ - ကတိုင်စိန်	မြို့နယ် - သီပေါ	
အုပ်စု - ဘုရားဆိပ်	ကျေးရွာ - ၁.၁၀.၁၇	
		 
- တောင်ထိန်း		
- တောင်တောင်		
- လယ်ယာ		
- တိုင်း		
- တောင်ယာ		
ပါဝင်အဖွဲ့အားသူ	မှီဆောင်အဖွဲ့အားသူ	
ကျား - ၇	ဒေါ်အေးမြတ်သူ	
မ - ၁၁	မှတ်တမ်းတင်သူ	
ပေါင်း - ၁၈	ဒေါ်ပန်းအိဖြူ	

ဃ။ ရာသီခွင်ပြ ပြက္ခဒိန်

ကျေးရွာ - ကဒိုင်စိန်

အုပ်စု - ဘုရားဆိပ်

နေ့စွဲ - ၁.၁၀.၂၀၁၇

ကျေးရွာ - ကဒိုင်စိန် အုပ်စု - ဘုရားဆိပ်		ကာသီခွင်ပြပြက္ခဒိန်										မြို့နယ် - ဘီ.လယ် ဂုဏ်စွဲ - ၁.၁၀.၁၇	
အကြောင်းအရာ	ပူဇော်	မုဆိုး	မုဆိုး	မုဆိုး	မုဆိုး	မုဆိုး	မုဆိုး	မုဆိုး	မုဆိုး	မုဆိုး	မုဆိုး	မုဆိုး	မုဆိုး
ကာသီဥတု													
အပူအအေး	မက်ဆုတ် မြေပူပူ	မက်ဆုတ်		မုဆိုး	မုဆိုး	မုဆိုး	မုဆိုး	မုဆိုး	မုဆိုး	မုဆိုး	မုဆိုး	မုဆိုး	မုဆိုး
ဝင်ငွေ	ပပပ ပပပ	ပ	ပ	ပ	ပ	ပ	ပ	ပ	ပ	ပ	ပ	ပ	ပ
မွဲတော်	မုဆိုး ပ	မုဆိုး ပ	-	မုဆိုး ပ	မုဆိုး ပ	-	မုဆိုး ပ	မုဆိုး ပ	-	-	-	မုဆိုး ပ	-
အားလပ်ရက်	နည်း	ဈေး						အသင့်တင်			နည်း		
ကျောက်မြစ်ပွား	-	-	-	-	-	-	-	ကာသီဥတု			-	ဝမ်းပွတ်	
ပိဝင်ခွေး	ခွေး	ခွေး	ခွေး	ခွေး	ခွေး	ခွေး	ခွေး	ခွေး	ခွေး	ခွေး	ခွေး	ခွေး	ခွေး

မြို့ကြီးတို့ဝယ်ကမ်းစား နီးဝေး၍ ခွဲဖွဲ့လွှဲပြောင်းပွားစေခြင်းအောင် ဗျာ
သုတ်အရပ်ရပ်အား ဖြစ်အဖြစ်တို့ကို ရုပ်ပုံအားဖြင့် အကောင်အထည်ဖော်ရေး ၊
ပွားစွာ ၊ သေးငယ် ၊ နှေး ၊ မှားစေခြင်း ဖြစ်ပေါ်လာအောင် ရုပ်ပုံကို ဖြေဆိုခြင်း ၊ တို့ပင်
တို့ကို ဖြေဆိုရန် ဖြစ်ပေါ်လာစေခြင်းတို့ကို စာသုတ်အားဖြင့် နာရှင် ဗျာ သဒ္ဒါ
ဖြစ်ပေါ်လာစေခြင်းဖြစ်ပါသည်။

၇။ကော်မတီဝင်များရွေးချယ်ခြင်းနှင့်ကျေးရွာဖွံ့ဖြိုးရေးအစီအစဉ်ဆောင်ရွက်မှုမှတ်တမ်းခါတ်ပုံများ



၈။ ကော်မတီဝင်များစာရင်း

ကျေးရွာ- အုပ်စု - ဘုရားဆိပ်

နေ့စွဲ- ၁.၁၀.၂၀၁၇

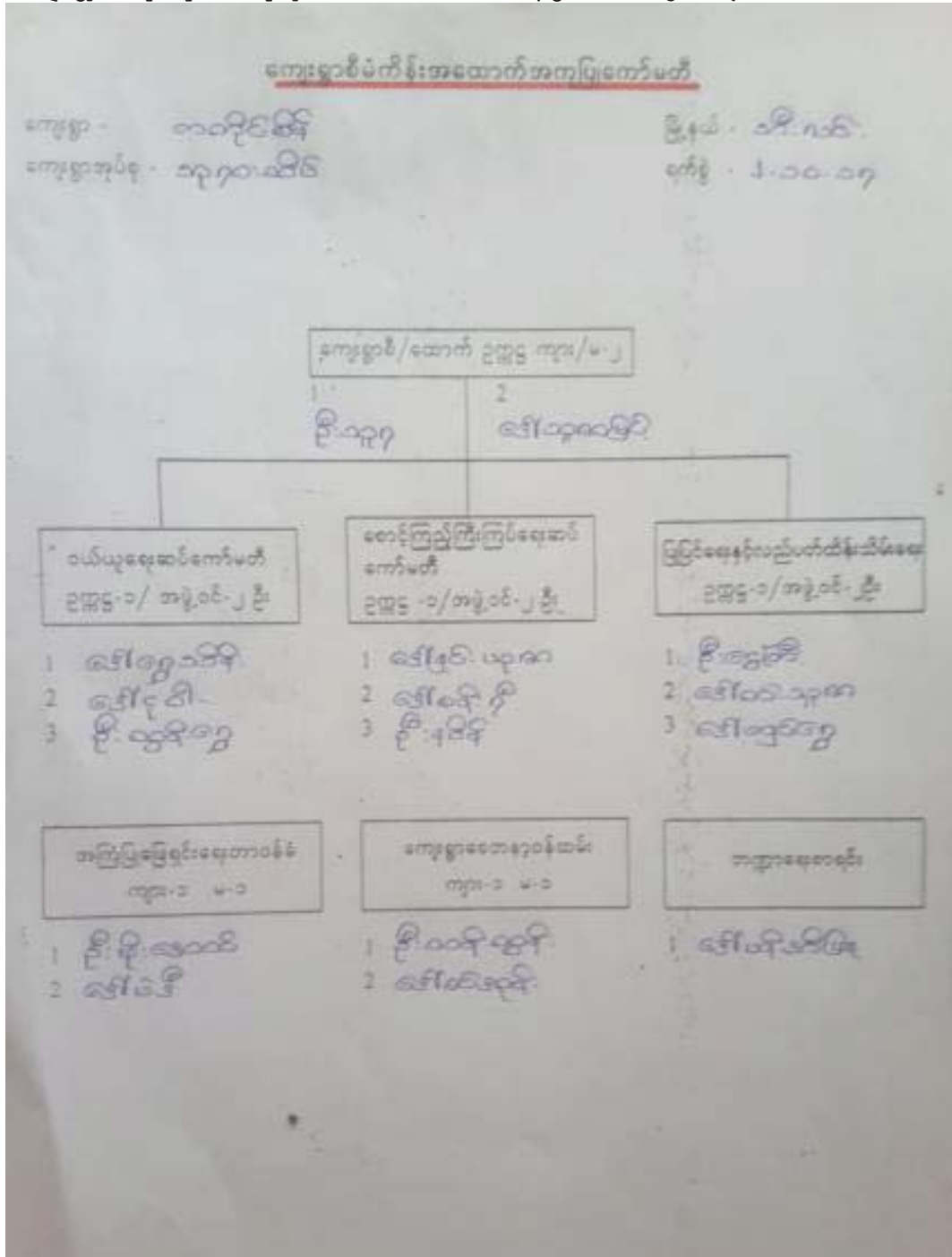

၉။ကျေးရွာ အချက်အလက်ပုံစံ(၁)

ပုံစံ - ၀ - ၁ ကျေးရွာအခြေခံအချက်အလက်များ (Form PC 1)

ပယ်ဖျက်ရန် ကျေးရွာတစ်ရွာသို့ ပထမဆုံးမိတ်ဆက်ခေါ် သွားရောက်သောအခါ လူထုစည်းရုံးရေးမှူးသည် ကျေးရွာ ခေါင်းဆောင်များအား ကျေးရွာအချက်အလက်များကို ပေးထားရန်နှင့် စတင်ခံရသည့် ဤအချက်အလက်များကို စီမံကိန်း မိတ်ဆက်ကော်မတီဝင်များကိုင်ပိုင်စတင်ခံရမည်။ စီမံကိန်းမိတ်ဆက်အစည်းအဝေးတွင် လူထုစည်းရုံးရေးမှူးသည် ဤအချက်အလက် များအား စစ်ဆေးပြီး မှန်ကန်အောင်ပြင်ဆင်ရမည်။ ဦးဆောင်တွင် လူထုစည်းရုံးရေးမှူးမှ သတင်းအချက်အလက်ထိသို့ Tablets မှ တဆင့် ပြည့်သွင်းရမည်။

ကျေးရွာခေါင်းဆောင် အမည် ဦးအောင်မြင်	ကျေးရွာခေါင်းဆောင်၏ ဖုန်းနံပါတ် ၀၉-၂၅၅၉၇၅၉၀	လူထုစည်းရုံးရေးမှူး၏ အမည် ဒေါ်မိုးမိုးသော်
ပြည်ပယ်ကမ်းစေးအမျိုးအစား မြို့နယ်	မြို့နယ် အိုးကုန်း	ကျေးရွာအုပ်စုအမှတ် ကျေးရွာအုပ်စုအမှတ် ၁

က။ လူဦးရေ

လူမျိုးစု	အိမ်ထောင်စုအရေအတွက်	ကိုးကွယ်သည့်ဘာသာ	အိမ်ထောင်စုအရေအတွက်
လူမျိုးစု (၁) ဗမာ	၅၆	ဘာသာ (၁) မိုးနွယ်	၅၆
လူမျိုးစု (၂) _____		ဘာသာ (၂) _____	
လူမျိုးစု (၃) _____		ဘာသာ (၃) _____	
လူမျိုးစုစော အခြား _____		ဘာသာစော _____	
	အရေအတွက်		
မသန်ပျက်သူများ	၀		
သက်ကြီးရွယ်အိုများ (၆၀ နှစ် နှင့် အထက်)	၀၅		
စစ်သားစော	၂၀		

	အမျိုးသား (အရေအတွက်)	အမျိုးသမီး (အရေအတွက်)
လူဦးရေ		
လူမျိုးစု (၁) ဗမာ	၁၁၀	၁၂၅
လူမျိုးစု (၂) _____		
လူမျိုးစု (၃) _____		
အခြား _____		
အိမ်ထောင်စုစီ	၄၈	၈

(ခ) အခြေခံအဆောက်အအုံ အမျိုးအစားများ

အဆောက်အအုံအမျိုးအစား	အမှတ် ပြင်ပ	ကျန်းမာရေး	အမှတ် ပြင်ပ	ဘာသာရေး အဆောက် အအုံများ	အမှတ် ပြင်ပ
အဆောက်အအုံအမျိုးအစား	<input type="checkbox"/>	ခေတ်	<input type="checkbox"/>	ခေတ်	၈
အဆောက်အအုံအမျိုးအစား	<input type="checkbox"/>	ကျန်းမာရေးညွှန်း	<input type="checkbox"/>	ဘုန်းကြီးကျောင်း	၅

ပုလဲတန်းကျောင်း	<input checked="" type="checkbox"/>	ကျွန်းမာစေ့ညွှန်း	<input type="checkbox"/>	ဟိန္ဒူဘုရားကျောင်း	<input type="checkbox"/>
ပျက်စီးကျောင်း	<input checked="" type="checkbox"/>	ခေတ်မီပေခန်း	<input type="checkbox"/>	ခေတ်မီကျောင်း	<input type="checkbox"/>
အခြား	<input type="checkbox"/>	အခြား	<input type="checkbox"/>	တပ်	<input type="checkbox"/>
မတင်		မတင်		အခြား	<input type="checkbox"/>
				မတင်	

(ဂ) ကျွမ်းကျင်သူများမှတ်တမ်း (ကျေးရွာတွင်နေထိုင်သော သို့မဟုတ် တခြားရွာမှလာရောက်သော ကျွမ်းကျင်သူများ)

	(၁) တာဝန်ကျောင်း		(၂) ကျွန်းမာစေ့			(၃) လက်မှုညွှန်		
	ရွာတွင်နေထိုင်သူ	အခြားရွာမှလာသူ		ရွာတွင်နေထိုင်သူ	အခြားရွာမှလာသူ		ရွာတွင်နေထိုင်သူ	အခြားမှလာသူ
ပုလဲတန်းပြဆရာမ	<input type="checkbox"/>	<input checked="" type="checkbox"/>	ဆရာမ	<input type="checkbox"/>	<input type="checkbox"/>	လက်သမား	<input checked="" type="checkbox"/>	<input type="checkbox"/>
လက်တန်းပြဆရာမ	<input type="checkbox"/>	<input type="checkbox"/>	လက်ထောက်ကျွန်းမာစေ့	<input type="checkbox"/>	<input type="checkbox"/>	ပန်း	<input checked="" type="checkbox"/>	<input type="checkbox"/>
ဆရာမတန်းပြဆရာမ	<input type="checkbox"/>	<input type="checkbox"/>	အမျိုးသမီးကျွန်းမာစေ့ဆရာမ	<input type="checkbox"/>	<input type="checkbox"/>	လျှင်စင်ကျွမ်းကျင်စီသမား	<input type="checkbox"/>	<input type="checkbox"/>
ပျက်စီးဆရာမ	<input checked="" type="checkbox"/>	<input type="checkbox"/>	သားရွာဆရာမ	<input type="checkbox"/>	<input type="checkbox"/>	ခရိုင်ကံ့သူပိတ်သူ	<input type="checkbox"/>	<input type="checkbox"/>
အခြား	<input type="checkbox"/>	<input type="checkbox"/>	မြို့တွင်ကျွန်းမာစေ့ပုလဲသား	<input type="checkbox"/>	<input type="checkbox"/>	တက်မြိုင်ဆရာ	<input type="checkbox"/>	<input type="checkbox"/>
မတင်			မတင်			မတင်		

(ဃ) ကျေးရွာသို့ ရောက်ရှိနိုင်သည့် လမ်းအခြေအနေ / ကျေးရွာတစ်ရွာသည် ၎င်း၏ ကျေးရွာအုပ်စုနှင့် ဆက်သွယ်ထားသော လမ်းအခြေအနေ (အောက်ဖော်ပြပါအတိုင်း)

ကျောက်ကြွမ်းလမ်း ကတ္တလမ်း ကွန်ကရစ်လမ်း ခေါက်တော်ဆိုင်ကမ်းလမ်း
 ကျောက်ခင်းလမ်း မြေသာလမ်း လှည့်ကမ်းလမ်း အခြား _____

- (င) ကျေးရွာရှိ ခြေဖမ်းစိုက်
- (၁) လှည့်ပတ်ခြင်းစနစ်ပေးစောင့်စိုက် ဤကျေးရွာတွင် ကျေးရွာရှိ ခြေဖမ်းစိုက်စိုက်ပျိုးရေးလုပ်ငန်းလုပ်ကိုင်မှုများ ရှိပါသလား? ရှိသော်လည်း မရှိပါ / မသိပါ
 - (၂) ခြေဖမ်းစိုက် ဤစိုက်ပျိုးမှုကို မည်သည့် နေရာတွင် ပြင်ဆင်ပျိုးထောင်ပါသနည်း? ရှင် မသိပါ
 - (၃) ဤစိုက်ပျိုးမှုကို ဖြန့်ချိပေးစောင့်စိုက်ပျိုးထောင်ပါသလား? ဖြစ်ပါသည် / မဖြစ်ပါ / မသိပါ

- (စ) ခရိုင်အကျွမ်းကျင်သူ
- (၁) ဤကျေးရွာ၏ ခရိုင်အကျွမ်းကျင်သူ ငယ်ကျားအုပ်စု၏ ခရိုင်အကျွမ်းကျင်သူများ ရှိပါသလား? ရှိ မရှိ / မသိပါ
 - (၂) ဤကျေးရွာမှ ငယ်ကျားအုပ်စု၏ ငယ်ကျားအုပ်စုတွင် ကြားမြင်သည့် အချိန်
- ခြောက်ခု သို့ ရာသီတွင် ကြားရန် ၅ မိနစ် ခေတ်လား / ခေါက်တော်ဆိုင်ကမ်း / မြေလှည့်ကမ်း / ခေါက်တော်ဆိုင်ကမ်း / အခြား _____
 နှစ်ခု သို့ တစ်ကြိမ် ၅ မိနစ် ခေတ်လား / ခေါက်တော်ဆိုင်ကမ်း / မြေလှည့်ကမ်း / ခေါက်တော်ဆိုင်ကမ်း / အခြား _____

(ဆ) ဖက်ဆီဒါးဆိုင်ရာ သဘာဝဘေးအန္တရာယ်

ဤကျေးဇူးတင် ရေးကြိုခြင်းကို သိရှိ သဘောတရားကျရောက်စေရန် ရည်ရွယ်ပါသည်။

၁ ခရိုင် ၂ နယ်ရှိ နိုင်ငံရေးပါတီ - အထောက်အကူပြုခြင်း

(၈) ကျေးဇူးတင် ဖွဲ့စည်းထားသော အဖွဲ့အစည်းများ

လှည့်ပတ်ပြင်ဆင်မှုပတ်ပတ် ဤကျေးဇူးတင် ကျေးဇူးတင် ဖွဲ့စည်းပေးရန် အစိုးရ (သို့) ရွာသားများကိုယ်တိုင် (သို့) ဝိမာန်တင်ပေးမှု ဖွဲ့စည်းထားသည့် အဖွဲ့အစည်းများရှိပါသည်။

(၉) အထောက်အကူပြုခြင်းအတွက် အဖွဲ့

၂

(၁၀) အထောက်အကူပြုခြင်း ဦးစီးဌာန (GAD) မှ မှတ်တမ်းတင်ထားခြင်း

ဤကျေးဇူးတင် အထောက်အကူပြုခြင်း ဦးစီးဌာန (GAD) မှ မှတ်တမ်းတင်ထားမှု ရှိပါသည်။

၁ ခရိုင် ၂ နယ်ရှိ

ကျေးဇူးတင်ပေးဆောင်

အဖွဲ့ ဦးစီးဌာန

လက်မှတ်  ၀၄.၆ ၂.၁၀.၁၇

လှည့်ပတ်ပြင်ဆင်မှု

အဖွဲ့ အစိုးရအဖွဲ့

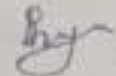
လက်မှတ်  ၀၄.၆ ၂.၁၀.၁၇

၁၀။စီမံကိန်း အချိန်စက်ဝန်းအချိန်ဇယား(ပုံစံ ၂)

ပုံစံ - ၈ - ၂ - စီမံကိန်းစက်ဝန်းအချိန်ဇယား (PC 2)

ပတ်ညွှန်ချက်၊ သက်ဆိုင်ရာလုပ်ငန်းစဉ်ဆုံးရှုံးမှု/လက်ထောက်နည်းပညာပျက်စီးမှု စီမံကိန်းစက်ဝန်းအဆင့်တစ်ခုစီပြီးစီးတိုင်း ကျေးရွာနှင့် ကျေးရွာအုပ်စုအတွက် ဤပုံစံကို ဖြည့်သွင်းရမည်။

စည်းရုံးရေးမှူး/ဝန်ထမ်း အမည် ခင်အောင်ကျော်

ဖ.စီ ၂.၁၀.၁၇ စက်ဝန်းအားအမှတ်ခြိပ်ပါ စက်ဝန်း(၁) စက်ဝန်း(၂) စက်ဝန်း(၃)
 စက်ဝန်း (၄)

ဖြည့်နှယ်/တိုင်း မုံရွာ မြို့နယ် သစ်လှိုင် ကျေးရွာအုပ်စု ၁၃၇၀-ဆိပ် ကျေးရွာ ကဆိုင်ခါး

စီမံကိန်းအောင်မြင်မှုအဆင့်များ	နေ့ရက်		အစည်းအဝေးတွင်တက်ရောက်သူအရေအတွက်					အိမ်ထောင်စု ပေါင်း	အိမ်ထောင်စု %
	စတင်သည့် နေ့	ပြီးဆုံး သည့်နေ့	အမျိုးသား အရေအ တွက်	အမျိုးသမီး အရေအတွ က်	အိမ် ထောင်စု အရေအ တွက်	လူမျိုးစုတက်ရောက်သူ အရေအတွက် နှင့် လူမျိုးစုအမည်			
၁။ ကျေးရွာစီမံကိန်း မိတ်ဆက်အစည်းအဝေး	၁.၁၀.၁၇	၂.၁၀.၁၇	၁၄	၂၃	၃၇	၃၇ စာရှင်	၅၆	၆၆.၀၇	
၂။ ကျေးရွာဖွံ့ဖြိုးရေး စီမံချက်ရေးဆွဲခြင်း အစည်းအဝေး	၂.၁၀.၁၇	၂.၁၀.၁၇	၁၄	၂၃	၃၇	၃၇ စာရှင်	၅၆	၆၆.၀၇	
၃။ ကျေးရွာအုပ်စု လုပ်ငန်းဆုံးဖြတ်ချက်ချသည့် အစည်းအဝေး	-	-	-	-	-	-	-	-	
၄။ မြို့နယ်အဆင့် စီမံကိန်းရေးဆွဲရေး နှင့် အကောင် အထည်ဖော်ရေးကော်မတီ၏ စီမံကိန်း သုံးသပ်မှု အစည်းအဝေး	၃၀.၁၀.၁၇	၂၀.၁၁.၁၇	မလို	မလို	မလို	မလို			
၅။ မြို့နယ် စီမံကိန်းရေးဆွဲရေး နှင့် အကောင်အထည် ဖော်ရေး ကော်မတီ၏ဆုံးဖြတ်မှုကို ရွာသို့ အသိပေး အကြောင်းကြားသည့် အစည်းအဝေး	၁၃.၁၂.၁၇	၁၃.၁၂.၁၇	၈	၁၇	၂၅	၂၅ စာရှင်	၅၆	၄၄.၆၄	
၆။ စီမံကိန်းလုပ်ငန်းစဉ်စီမံချက်ရေးဆွဲခြင်း အစည်းအဝေး									
၆.၁။ စီမံကိန်းလုပ်ငန်း အကောင်အထည်ဖော်	၂၀.၁၂.၁၇	၂၀.၁၂.၁၇	၈	၂၁	၂၉	၂၉ စာရှင်	၅၆	၅၁.၇၉	

ရေးအစီအစဉ် ရေးဆွဲခြင်း									
၆.၂။ ဝယ်ယူရေးအစီအစဉ် ရေးဆွဲခြင်း	၂၇.၁၂.၁၇	၂၇.၁၂.၁၇	၁၀	၁၀	၂၀	၂၀	တစ်	၅၆	၃၅.၇၀
၆.၃။ သတ္တုရေးကုန်ကျမှု လျာထားအစီအစဉ် ရေးဆွဲခြင်း	၂၀.၁၂.၁၇	၂၀.၁၂.၁၇	၈	၂၁	၂၉	၂၉	တစ်	၅၆	၅၀.၇၉
၆.၄။ ပြင်/ထိန်းအစီအစဉ် ရေးဆွဲခြင်း	၂၇.၁၂.၁၇	၂၇.၁၂.၁၇	၁၀	၁၀	၂၀	၂၀	တစ်	၅၆	၃၅.၇၀
၇။ စီမံကိန်းလုပ်ငန်းခွဲ တိုးတက်မှု စောင့်ကြည့် အစည်းအဝေး									
၇.၁။ အစည်းအဝေး ပထမအကြိမ်	၁၇.၁.၁၈	၁၇.၁.၁၈	၁၂	၉	၂၁	၂၁	တစ်	၅၆	၃၇.၅၀
၇.၂။ အစည်းအဝေး ဒုတိယအကြိမ်	၂.၂.၁၈	၂.၂.၁၈	၁၅	၁၀	၂၅	၂၅	တစ်	၅၆	၄၄.၆၄
၇.၃။ အစည်းအဝေး တတိယအကြိမ်									
၈။ စီမံကိန်းလုပ်ငန်းခွဲ အပြီးသတ်စစ်ဆေးခြင်း အစည်းအဝေး									
၉။ လူထုစစ်ဆေးခွဲအစည်းအဝေး									

၀		၀	
၉		၉	
၁၀		၁၀	
၁၁		၁၁	
၁၂		၁၂	

၈။ လူထုဝန်ထမ်းချိန်၏ ကာယဦး (၄) နှစ်အတွက် အကျခံရသော ဦးစားပေး ဖွဲ့စည်းတိုက်ဖျက်မှု လုပ်ငန်း အစီအစဉ်များအားဖော်ပြပါ။

အဆင့်	ကျေးဇူးအတွက် ဦးစားပေး ဖွဲ့စည်းတိုက်ဖျက်မှု လုပ်ငန်းစဉ်များ	အစဉ်ပြည့်သူ (အမျိုးသားများ/ အမျိုးသမီးများ/ အမျိုးသား+ အမျိုးသမီး)	ခန့်မှန်းကျန်ကျ စရိတ်	အကျခံရသော ဖွဲ့စည်းတိုက်ဖျက်မှု အစဉ် အတွက်
၀	(မူလအကျ) ကျေးဇူးအတွက် ဦးစားပေး ဖွဲ့စည်းတိုက်ဖျက်မှု လုပ်ငန်းစဉ်များ	၁၅၀ + ၈	၅၀၀၀၀၀၀	၂၄၅
၂	မူလအကျ ဖွဲ့စည်းတိုက်ဖျက်မှု လုပ်ငန်းစဉ်များ	*	၁၀၀၀၀၀၀	၂၄၅
၃	ကျေးဇူးအတွက် ဦးစားပေး ဖွဲ့စည်းတိုက်ဖျက်မှု လုပ်ငန်းစဉ်များ	၂	၅၀၀၀၀၀၀	၂၄၅
၄	မူလအကျ ဖွဲ့စည်းတိုက်ဖျက်မှု လုပ်ငန်းစဉ်များ	*		၂၄၅
၅				
၆				
၇				
၈				
၉				
၁၀				
၁၁				
၁၂				
၁၃				
၁၄				
၁၅				
၁၆				
၁၇				

၆၁။ လူထုဝင်ကိန်း၏ လာမည့် (၄) နှစ်အတွက် အကျိုးပင်သော ဦးစားပေး ဖွံ့ဖြိုးတိုးတက်မှု လုပ်ငန်း အစီအစဉ်များအားဖော်ပြပါ။

အဆင့်	ကျေးရွာအတွက် ဦးစားပေး ဖွံ့ဖြိုးတိုးတက်မှု လုပ်ငန်းစဉ်များ	အဆိုပြုသူ (အမျိုးသားများ/ အမျိုးသမီးများ/အမျိုးသား+ အမျိုးသမီး)	အခန်းကဏ္ဍ
၁	ခရုရွာသို့ ဝန်ပို့ရေးကား	၁၅၀၀ + ၂၀	
-	ဖျားစတင်သုံးဆိုင်		
၂	လျှပ်စီးအင်အားပေးစနစ်	၁၅၀၀	
၃	တောင်သို့ ဆိုင်း		
၄	အိမ်အတွင်း အလျှောက်အားပေးစနစ်	၂၀	
၅	ခရုရွာ အိမ်အတွင်း အလျှောက်အားပေးစနစ်	၂၅	
၆	အလျှောက်အားပေးစနစ်	၂၀	
၇	ကျေးရွာအတွင်း အလျှောက်အားပေးစနစ်	၁၅၀၀	

ခေါင်းစောင်: ကျေးရွာဝင်ကိန်းအထောက်အကူပြုတိုးတက်ရေး အစီအစဉ်

အမည် ခင်ကျော်စွာ လက်မှတ် [Signature] ၀၄.၆.၂၀၁၅

