

ပြည်ထောင်စုသမ္မတ မြန်မာနိုင်ငံတော် အစိုးရ  
စိုက်ပျိုးရေး၊ မွေးမြူရေးနှင့် ဆည်မြောင်းဝန်ကြီးဌာန  
ကျေးလက်ဒေသဖွံ့ဖြိုးတိုးတက်ရေးဦးစီးဌာန  
ပျော်ဘွယ်မြို့နယ်



လူထုဗဟိုပြုစီမံကိန်း  
National Community Driven Development Project  
(NCDDP)



ကျေးရွာဖွံ့ဖြိုးရေးအစီအစဉ်  
Village Development Plan (VDP)  
ဇရပ်ကြီးကုန်းကျေးရွာ၊ ရှမ်းစုကျေးရွာအုပ်စု



မာတိကာ

- ၁။ မြို့နယ်မြေပုံ
- ၂။ ကျေးရွာမြေပုံ(တည်နေရာ)
- ၃။ အုပ်စုတွင်ပါဝင်သောကျေးရွာများစာရင်း
- ၄။ ကျေးရွာအခြေခံအချက်အလက်များ (ကျေးရွာသမိုင်းကြောင်း)
- ၅။ လူထုပူးပေါင်းပါဝင်သော လူမှုဆန်းစစ်ခြင်းနှင့် အကဲဖြတ်ခြင်းလုပ်ငန်းစဉ်(PSA/PRA)အကျဉ်းချုပ်ဇယား
- ၆။ ကျေးရွာဖွံ့ဖြိုးရေးအစီအစဉ်အတွက်အသုံးပြုခဲ့သော PRA tools များနှင့်တစ်ခုချင်းစီအတွက် သုံးသပ် ချက်များ
- ၇။ ကော်မတီဝင်များရွေးချယ်ခြင်းနှင့်ကျေးရွာဖွံ့ဖြိုးရေးအစီအစဉ်ဆောင်ရွက်မှုမှတ်တမ်းဓါတ်ပုံများ
- ၈။ ကျေးရွာအချက်အလက် (ပုံစံ-၁)
- ၉။ စီမံကိန်းစက်ဝန်းအချိန်ဇယား (ပုံစံ-၂)
- ၁၀။ ကျေးရွာဖွံ့ဖြိုးရေးဦးစားပေးအစီအစဉ် (ပုံစံ-၃)
- ၁၁။ အစည်းအဝေးမှတ်တမ်းများ
- ၁၂။ ကဏ္ဍအလိုက်ဦးစားပေးဖွံ့ဖြိုးရေးလုပ်ငန်းစဉ်များ



၁။ ဖျော်ဘွယ်မြို့နယ် မြေပုံ

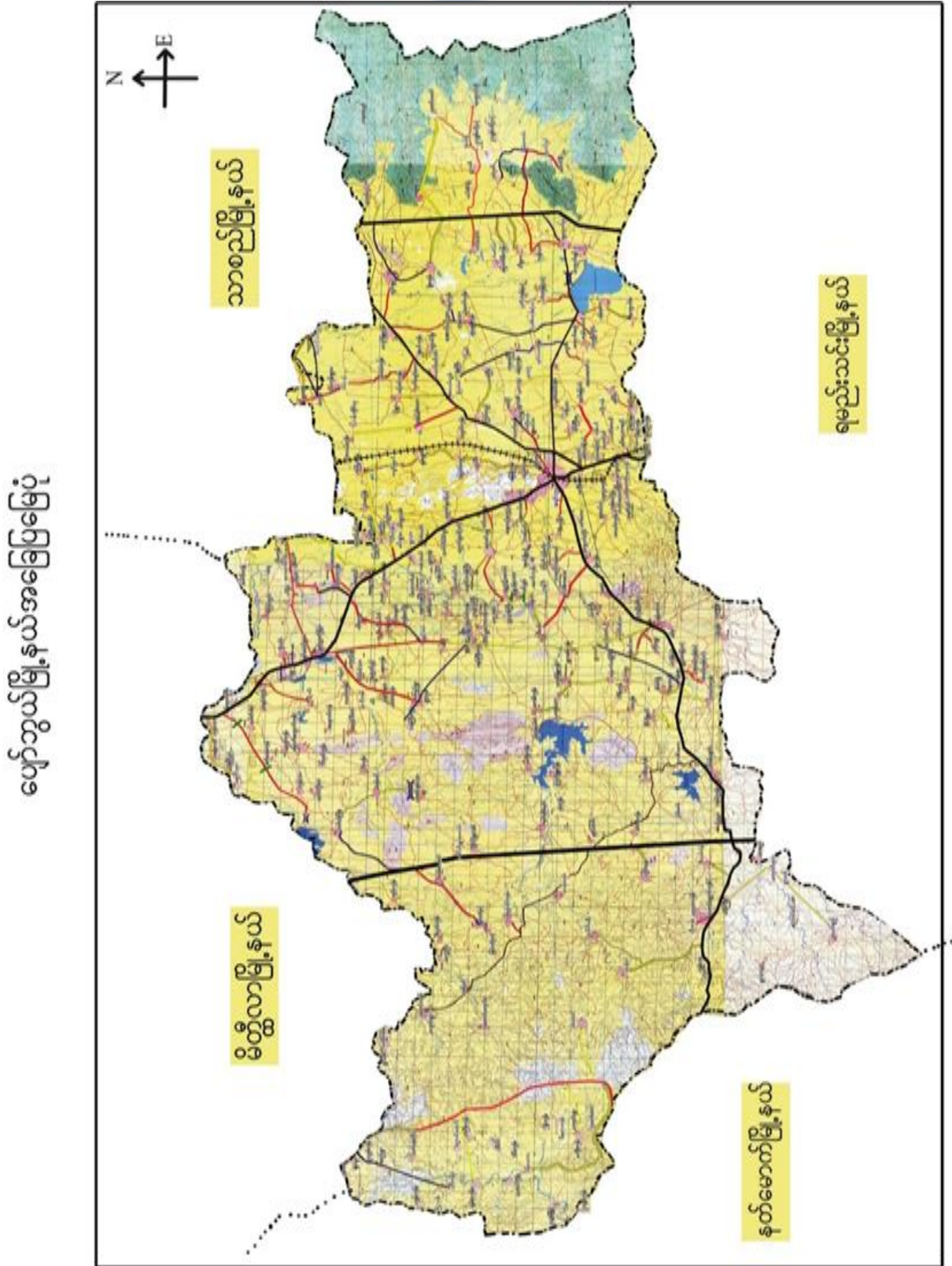





၂။ ရှမ်းစုကျေးရွာအုပ်စုမြေပုံ

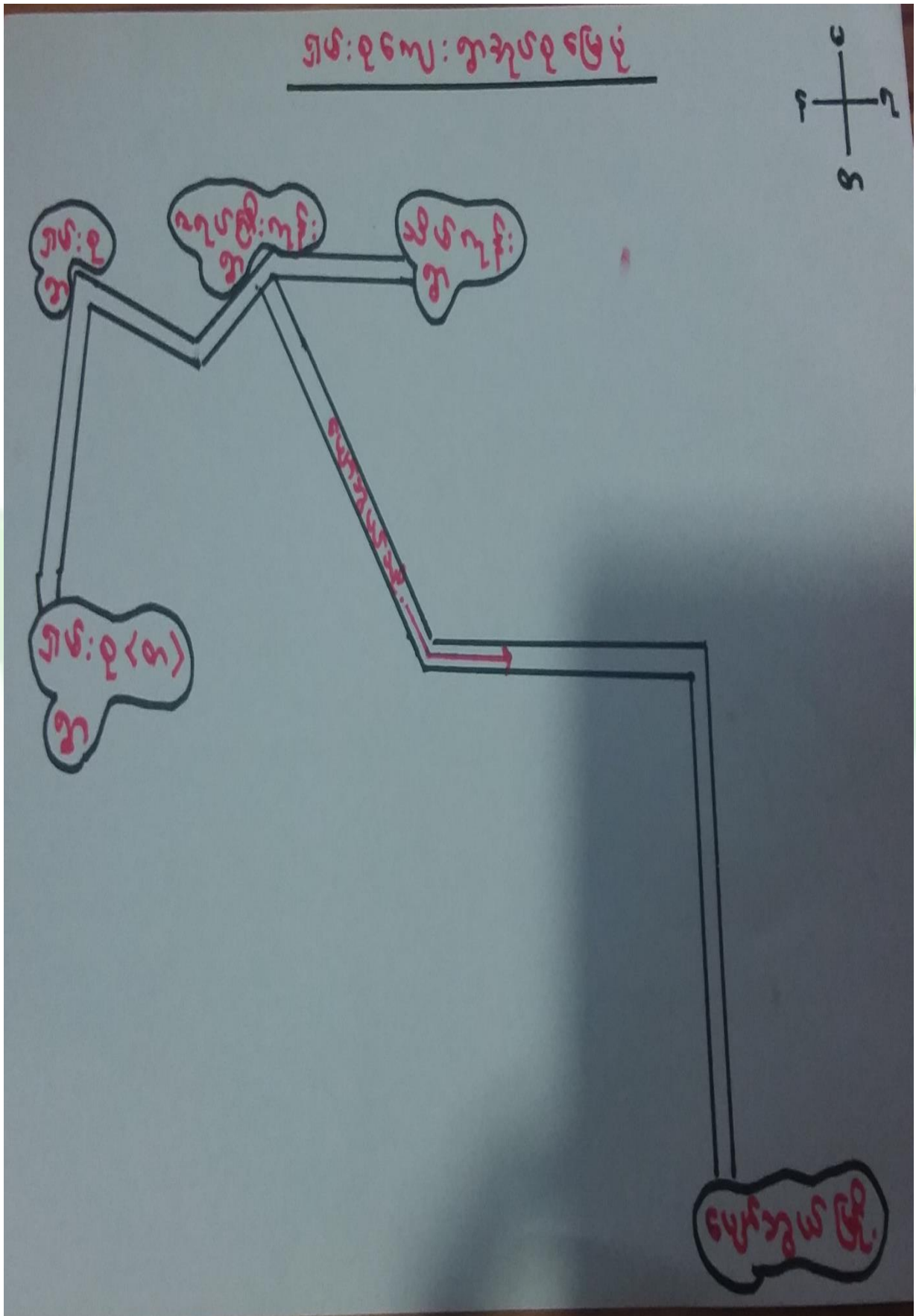





၃။ ကျေးရွာအုပ်စုတွင်ပါဝင်သော ကျေးရွာများ

၁။ ရှမ်းစု      ၂။ ဇရပ်ကြီးကုန်း      ၃။ သိမ်ကုန်း      ၄။ ရှမ်းစု (တ)

၄။ ကျေးရွာ၏အခြေခံအချက်အလက်များ

ကျေးရွာသမိုင်းအကျဉ်း

ရေလွှဲကြီး ကုန်း ကျေးရွာ သမိုင်း အကျဉ်း

တချိန်က ကျွန်တော်တို့ ဒေသခံသော ရှမ်းစု ရေလွှဲကြီး ကုန်း ကျေးရွာကို စာများပြည့်သူများက စာလယ်စွာပု ခေါ်ဝေါ်စေ ခဲ့ပါသည်။ ကျွန်တော်တို့ စွာ စားသောက် ရှေးယခင်တို့ကား များ၏။ အတောအခွင့် အကျိုးစတန်း ကပ်စော ဖွဲ့တို့ကို ပေါ်လွင်စေသော ဘုရား ကျောင်း ကပ် စေတီပုထိုးများ ကျောက်စေတီများ ပြုပါသည်။ ထိုကတည်းက သွေးစားစာတတ်သော စိတ်ထား ကို ပေါ်လွင်စေသည်။ စာများ ပညာ ရွေး သွင် ရွေး ဝယ်များ စာတွက် နား ရေးတည်း ဦး ဦးရက် ယင်း စက်- ရက်ကောင် ဆက်ဆွယ်ထားသော ပေတရာ လမ်း စား တွင် ရေလွှဲကြီး တစ် ဘောင်ကို ရေတိုက်စား ဖွဲ့ ခွင့် ကင်း လွတ်စေရန် စွမ်းစွမ်းကုန် ဖြစ်ရန်ကို ရွေးစွဲ တည်ဆောက် ပြုပြင် ဖွဲ့စည်း သွင်းထွင်း ထောင် တချို့ ရွေး သွင် ကုန်သည်များက ထိုရေလွှဲတွင် ကျွဲ နွား များ ကိုက် နားဖြိုး စားစား ကျွေး ဖြင့် ၊ ရေတိုက်ဖြင့် တွဲကွဲပျက် ဖြစ်သည်။ တချို့ သူ ဖွဲ့ များသည် ရက်ကောင် ရွေး ဖွဲ့ သူတို့ ဝယ်လာသော ပစ္စည်း များနှင့် ကျွဲ နွား တို့ကို သယ် ဘောင်လေး သော စာ ငှား သယ်များကို ချိန် ချိန် သွင် ရေတိုက် စား စား စား ကိုက် ကောင်း ၊ ရေကောင်း ဖြစ်သည်။

"ရေလွှဲကြီး ကုန်း" ပင်ဖြစ်ပါသည်။ ထိုကတည်းက ကျွဲ နွား များ ပင်ပယ် မကြား ယူ သော်လည်း ရွေးသည် ၊ ရွေး ဝယ်တို့၏ စားသုံး သော စား မြေလားက ဖွဲ့ ယခင် ခေါ်ဝေါ် ခဲ့သော ရှမ်းစု စာလယ်စွာ စာမည် မျောက်က "ရှမ်းစု ရေလွှဲကြီး ကုန်း" ပညာ ကတည်းက လာ ခဲ့သော သွင် စွာ သွင် များ သည် ကောင်းပင် လယ်ပင် ဦးက ပျိုး စား ကို လုပ်ကိုင် စား သော ကံ ဖြစ်ပါသည်။



- ထိခိုက်လွယ်သောအုပ်စုများလူဦးရေ ( သက်ကြီး၊ မြေယာမဲ့၊ မသန်စွမ်းအုပ်စုများ)

သက်ကြီး	မြေယာမဲ့	မသန်စွမ်း
၁၈		၁

- ကျေးရွာတွင်းရရှိနိုင်သော ဝန်ဆောင်မှုများ (ကျန်းမာရေးဆေးခန်း၊ စာသင်ကျောင်း)

ဆေးရုံ/ဆေးခန်း	စာသင်ကျောင်း	စာကြည့်တိုက်	မူကြိုကျောင်း	ဈေး
မရှိ	ရှိ	မရှိ	မရှိ	မရှိ

- ရွာသူရွာသားများ၏ အဓိကစီးပွားရေးလုပ်ငန်း ( စိုက်ပျိုးမွေးမြူရေး၊ အခြားသီးနှံများ)

မွေးမြူရေး		စိုက်ပျိုးရေး		အခြား
နွား	ဝက်	စပါး	နှမ်း	သီးနှံစုံ

- အဓိကရရှိနိုင်သောအရင်းအမြစ်များ

ကျောက်	သဲ	ကျောက်ဆွေး	ဂျင်းမြေ	အခြား
မရှိ	ရှိ	မရှိ	မရှိ	မရှိ

- ကျေးရွာနှင့်သက်ဆိုင်သောအခြားအရင်းအမြစ်များ

သောက်သုံးရေရရှိနိုင်မှု	မြေလွတ် မြေရိုင်း	ဆည်ရေသောက်ဧရိယာ	အခြား
ရှိ	ရှိ	ရှိ	မရှိ







၅	ကျားမရေးရာ# ၂ ပင့်ကူအိမ် ကွန်ယက် (Spider Web)	၃.၁၁.၂၀၁၉	အမျိုးသားများ နှင့် အမျိုးသမီးများ	၁၂	၁၅	ကျေးရွာအတွင်းရှိအမျိုးသမီးများ၏ အခြေအနေကိုသိရှိစေရန်တန် နိုးတူအခွင့်အရေးရရှိမှု နှင့် မရရှိသည့် အကြောင်းအရင်း၊ ပညာရေးအတွက်ဆုံးဖြတ်ချ တ်ချက်ချခြင်း၊ အိမ်မှုကိစ္စဆောင်ရွက်မှု
၆	အဖွဲ့အစည်းချိတ် ဆက်ပုံ- ပင်းပုံစံ(Venn Diagram)	၃.၁၁.၂၀၁၉	ကျေးရွာအုပ် ချုပ်ရေးအဖွဲ့၊ ကျေးရွာ ဘဏ်/ ထောက်အဖွဲ့	၁၀	၁၅	ကျေးရွာတွင်းရှိအဓိကအုပ်စုများ၊ အဖွဲ့အစည်းများတည်ရှိနေမှုကို ကိုသိရှိရန်၊ ၎င်းအဖွဲ့အစည်းများအုပ်စုများ ဘေးဆက်စပ်နေမှုပူးပေါင်းဆောင်ရွ ဆောင်ရွက်မှုအားသိရှိနိုင်ရန်၊
၇	ပြဿနာသစ်ပင် (Problem Tree)	၂၈.၁၁.၁၇	အမျိုးသားများ နှင့် အမျိုးသမီးများ	၃	၇	ကျေးရွာဖွံ့ဖြိုးမှု နောက်ကျနေခြင်း အကြောင်းသိရှိစေရန်
၈	ကျေးရွာ၏မျှော်မှန်းချ ်ချက်(၄)နှစ်စာ စာကျေးရွာဖွံ့ဖြိုးရေး ရေးအစီအစဉ်	၃.၁၁.၂၀၁၉	အမျိုးသားအုပ်စု၊အ မျိုးသမီးအုပ်စု၊လူင ယ်အုပ်စု၊ ရပ်မိရပ်ဖအုပ်စု	၁၅	၂၃	ကျေးရွာသားများ၏ မဲပေးရွေးချယ်ထားသည့် ဖွံ့ဖြိုးတိုးတက်ရေးလုပ်ငန်းစဉ်များ ဘေးအန္တရာယ်အလုံအလုံသတ်မှတ် ချက်









၆.၂။ ကျေးရွာအရင်းအမြစ် ပိုင်ဆိုင်မှုသုံးသပ်ခြင်း။

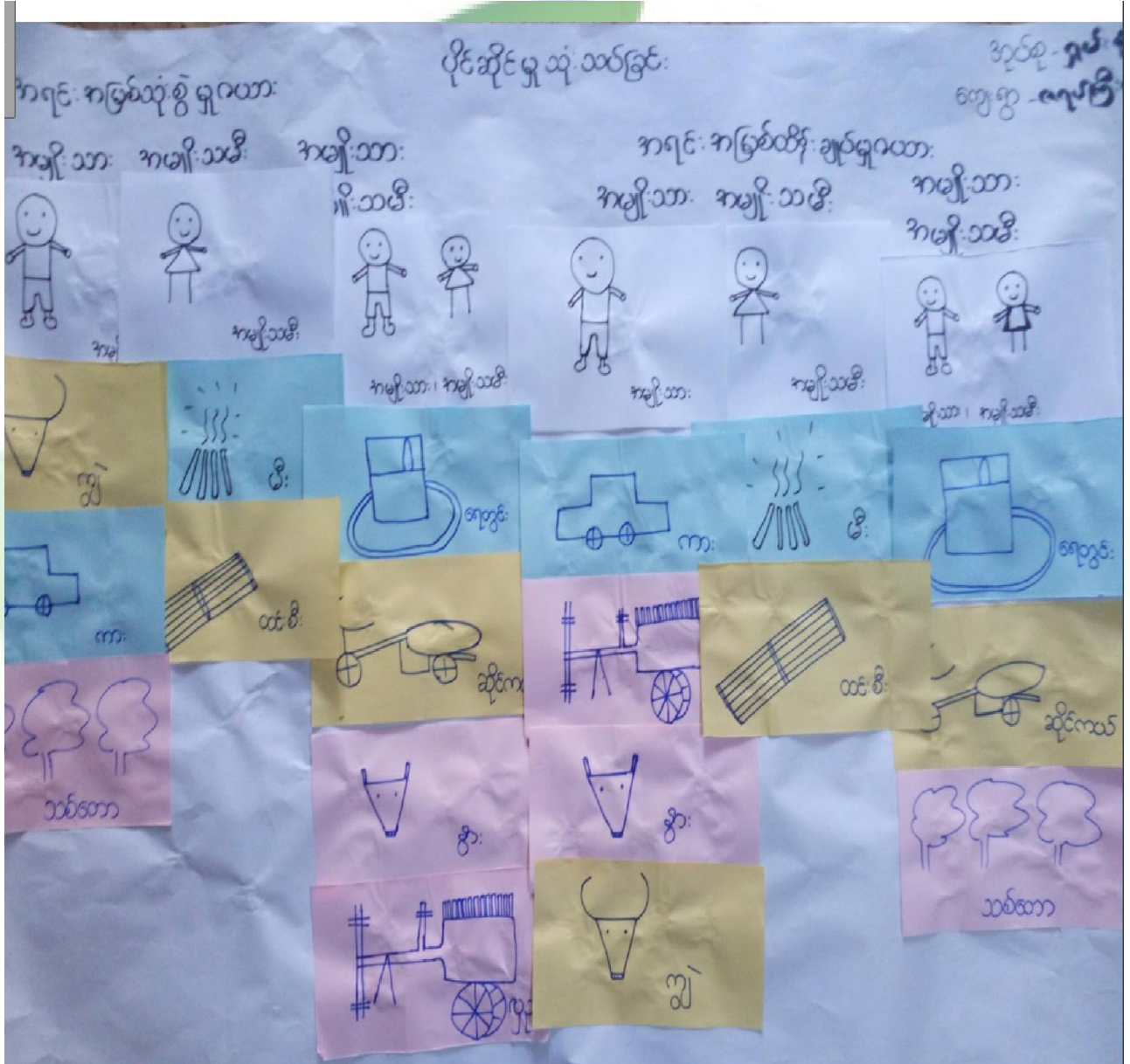



ပိုင်ဆိုင်မှုသုံးသပ်ခြင်း။

ပိုင်ဆိုင်မှု သုံး သပ် ခြင်း

ဆွေးနွေးခြင်း နှင့် သုံး သပ် ခြင်း

ကပ်စု - ရှမ်း စု  
ဝဏ္ဏ ဌာ - ဇေယျာပုံ ကျွန်း

- ကျေးဇူးပြု၍ မြားသည် မှီ နှစ် ထမ်း ကို သုံးစွဲကြပါသည်။
- ရွှေ၊ ကေး၊ သစ်တော မြားကို ကျေးဇူးပြု၍ မြားက သုံးစွဲကြပြီး ကျေးဇူးပြု၍ မြားကထိမ်းချုပ်ကြသည်။
- စာတွင်း၊ ဆိုင်ကယ် မြားကို ကျေးဇူးပြု၍၊ ကျေးဇူးပြု၍ ကတူတကွ သုံးစွဲ ပြီး ကတူတကွ ထိမ်းချုပ်ကြပါသည်။
- ပြုပြင်ခြင်း ၊ ဆုံးဖြတ်ခြင်းနှင့် ထိန်းချုပ်ခြင်းတို့ကို ကျေးဇူးပြု၍ ကျေးဇူးပြု၍ မြားက ပြုလုပ်ကြပါသည်။



၆.၃။ ကျေးရွာ၏လူမှုစီးပွားအဆင့်သတ်မှတ်ခြင်း။ (Wealth Ranking)







ကျေးဇူး - ခရစ် ငြိမ်းချမ်း  
 စာပိုဒ် - ၅၆: ၉

မြို့နယ် - ပျော်ဘွယ်  
 ၇၆၈၅ - ၂၆

**ဥစ္စာနေကြွယ်ဝမှု အသင့် သက်မှန်ခြင်း**

အမျိုးအစား	သက်တမ်းချက် ညွှန်းလိန်းများ	ပိုင်ဆိုင်မှု အရေအတွက်	ရာခိုင်နှုန်း
ချစ်သား	သွယ်မိုး၊ ၁၀၀၇၀၀၊ နွား (၁၀) ကောင်အထက်၊ ဖုန်း၊ ဆိုင်ကယ်၊ TV၊ မွေး ဖြူရေး အနည်းငယ်	၅	၉%
အသက်အထက်	နွား (၂) ကောင်၊ ဖုန်း၊ ဆိုင်ကယ်၊ TV၊ မွေး ဖြူရေး လုပ်ငန်း အနည်း ငယ်	၂၀	၃၆%
မွေးပါး	နွား (၂) ကောင်၊ ဖုန်း နေ့စား လက်လုပ်လက်စား	၅၀	၅၄%
အမွှာမွှာပါး	နေ့စား လက်လုပ်လက်စား	၁	၁%
စုစုပေါင်း		၅၆	၁၀၀%

ဒီးဆောင်ဆွေးနွေးသူ - ဒီး မျိုး  
 ပါဝင်ဆောင်ရွက်သူ - ကျား (၁၅)၊ မ (၁၄)  
 ဖွဲ့စည်းတင်သူ - မိန်းမ၊ ဖြင့်

အချိန် - ၁:၃၀ (နာရီ)  
 နေရာ - ဒီး ကျောက်ခင်  
 နေအိမ်

ဥစ္စာနေကြွယ်ဝမှုသုံးသပ်ချက်။



အထွေထွေအားဖြင့် ကောင်းထက် မှားကွဲခြင်း

အထွေထွေအားဖြင့် နှစ်ပတ်စာ

ကလေး - နှစ်ပတ်စာ  
ကျေးဇူး - ဝန်ထုပ်ကုန်

- ကျေးဇူး ကလေး နှစ်ပတ်စာ နှစ်ပတ်စာ နှစ်ပတ်စာ  
၃၅ နှစ်ပတ်စာ

- ကလေး ကလေး နှစ်ပတ်စာ ၂၂ နှစ်ပတ်စာ

- နှစ်ပတ်စာ နှစ်ပတ်စာ ၅၀ နှစ်ပတ်စာ

- နှစ်ပတ်စာ နှစ်ပတ်စာ နှစ်ပတ်စာ နှစ်ပတ်စာ  
ကျေးဇူး နှစ်ပတ်စာ နှစ်ပတ်စာ နှစ်ပတ်စာ  
ကျေးဇူး နှစ်ပတ်စာ

- ကလေး ကလေး (သို့) ကလေး ကလေး  
ကျေးဇူး နှစ်ပတ်စာ ကလေး ကလေး  
ကလေး နှစ်ပတ်စာ နှစ်ပတ်စာ နှစ်ပတ်စာ





ရာသီခွင်ပြ - ၂၀၁၉

ဇူလိုင်လ - ၂၀၁၉

ရာသီခွင်ပြ ဇယား

ရက်စွဲ	တနင်္ဂနွေ	တနင်္လာ	မင်္ဂလာ	ဗုဒ္ဓဟူး	သောတနင်္ဂနွေ	တနင်္လာ	မင်္ဂလာ	ဗုဒ္ဓဟူး	သောတနင်္ဂနွေ	တနင်္လာ
ရာသီဥတု	☀	☀	☀	☀	☀	☀	☀	☀	☀	☀
ရေအလျဗ	-	ပုံ	ပုံ	ပုံ	ပုံ	ပုံ	ပုံ	ပုံ	ပုံ	ပုံ
အပူချိန်	-	-	-	-	-	-	-	-	-	-
အလင်းအား	-	-	-	-	-	-	-	-	-	-
အလင်းအချိန်	-	-	-	-	-	-	-	-	-	-
အလင်းအချိန်	-	-	-	-	-	-	-	-	-	-
အလင်းအချိန်	-	-	-	-	-	-	-	-	-	-
အလင်းအချိန်	-	-	-	-	-	-	-	-	-	-
အလင်းအချိန်	-	-	-	-	-	-	-	-	-	-
အလင်းအချိန်	-	-	-	-	-	-	-	-	-	-
အလင်းအချိန်	-	-	-	-	-	-	-	-	-	-
အလင်းအချိန်	-	-	-	-	-	-	-	-	-	-
အလင်းအချိန်	-	-	-	-	-	-	-	-	-	-
အလင်းအချိန်	-	-	-	-	-	-	-	-	-	-

ဤဇယားကို အသုံးပြုရန် -

၂၀၁၉ ခုနှစ် - ဇူလိုင်လ ( ၂၀ ) ရက်

ဤဇယားကို အသုံးပြုရန် -

ဤဇယားကို အသုံးပြုရန် -





ရာသီခွင် သုံးသက်ချက်

ရာသီခွင်ဗြဟ္မစက်  
 ဆွေးနွေးခြင်းဖြင့်ဆန်းစစ်ချက်

ဈေးနှုန်း - အရပ်ကြီးကုန်၊  
 နည်းစု - ဂွမ်းစု

ဒီ.ရပ် - ပျော်အောင်  
 ရက်စွဲ - ၂၈.၁၁.၂၀၁၇

- တန်ခိုး၊ ကဆုန်၊ နတ်ပုဂံ၊ တော်သလင်း၊ တယိုးတွဲ၊ တပေါင်းလများ  
 နှာ ရှေးသက် ရီဆို၊ ရီခေါင်၊ သီတင်းရွှေတော်၊ တန်ဆောင်ပုဂံ၊ မိုးဇွဲ  
 သည် - နတ်တော်၊ မြာဆို လများ တွင် အေးသော ဂဏလ ဖြစ်သည်။  
 စိုက်ပျိုးရေးတွင် အခက်မရှိဘဲ ဖြစ်ပေါ်၊ ဖြစ်၊ ခေါင်းပုဂံ၊ ပုဂံ၊ ကုလား  
 ဖြစ်ပေါ်၊ ရီ၊ ငှက်များ စိုက်ကြသည်။

ဈေးနှုန်းများ နှာ အပူပိုင်း၊ ချက်၊ ဝမ်းပေးပေး၊ တွင်းကွေး၊  
 နှာစေး ရှေးရိုးများ ဖြစ်ပေါ်၊ ဤကြောင့် တွေ့ရှိသည်။  
 ဖြစ်ပေါ်များ နှာ ရာသီအရပ်စိုက် ပွဲများ ဖြစ်ပေါ်သည်။

ဝမ်းပေး နှာ အပူပိုင်းရောသီး အသင့် အတင့် ဖြစ်ပေါ် ဖြစ်ပေါ် နှာ  
 အသင့်တင့် ဖြစ်ပါသည်။



၆.၅။ ဗင်းပုံစံကိုသုံးပြု၍ အဖွဲ့အစည်းများချိတ်ဆက်မှု

ဗင်းပုံစံအသုံးပြု၍ အဖွဲ့အစည်း ခွဲချိတ်ဆက်မှုအား  
 လေ့လာခြင်း

ကျေးရွာ - လှော်ကြီးကျေး  
 အုပ်စု - ၅၀၆၄

ဒေါ်နယ် - ယောက္ခမ  
 ရက်စွဲ - ၂၀၁၇-၁၁-၂၈

---

ကျေးရွာအဖွဲ့အစည်းအဖွဲ့အစည်း

<ul style="list-style-type: none"> <li>- သာဓက / နာရေး အဖွဲ့အစည်း</li> <li>- ဓမ္မဝင်္ဂဏီ အဖွဲ့</li> <li>- ဂေါပကအဖွဲ့</li> <li>- ရယ်ကွာသန်၊ ရွေးကောက်ရေး အဖွဲ့</li> <li>- အင်္ဂုဇီ သတ်အဖွဲ့</li> <li>- ဘာသာ/သဘာဝရေး အဖွဲ့</li> <li>- ချစ်သူအဖွဲ့</li> <li>- သာဓကအဖွဲ့</li> <li>- မြန်မာ့အသံအဖွဲ့</li> <li>- စီမံကိန်းရေးဆွဲရေးအဖွဲ့</li> <li>- မူဝါဒရေးဆွဲရေးအဖွဲ့</li> <li>- ကျေးရွာ အဖွဲ့အစည်း</li> </ul>	<ul style="list-style-type: none"> <li>- ကျေးရွာအဖွဲ့</li> <li>- ကျေးရွာအဖွဲ့</li> <li>- ဖိတ်ခေါ်ရေး အဖွဲ့</li> <li>- တရားရေး အဖွဲ့</li> <li>- ရဲစခန်း</li> <li>- လ.ဝ.က အဖွဲ့</li> <li>- အထွေထွေအဖွဲ့အစည်း</li> <li>- သေချာရေး အဖွဲ့</li> <li>- မညာရေး အဖွဲ့</li> </ul>
---	---

---

ဦးဆောင်ဆွေးနွေးသူ - ဒေါ်ခင်စိန်  
 ပါဝင်ဆွေးနွေးသူ - ကျေးဇူးတင်သူ (၁၀)  
 မှတ်တမ်းတင်သူ - မြန်မာ့စွယ်စုံကျမ်း

ကျေး - ယောက္ခမ  
 ရက်စွဲ - ၂၀၁၇-၁၁-၂၈





ကျေးရွာ - လုပ်ကြံကမ်း:

ရက်စွဲ - ၃.11.2019

အုပ်စု - ငြမ်းစု

မင်း ပျံဝံ့အသုံးပြုဖြစ်အဖို့အသွားချိန်ဆက် ဖွဲ့စည်းရေးအစည်းကြေး



တောင်ဆေးရုံးအဖွဲ့ -

ဦး - တင်ဦး

အချိန် - ၇:00 နာရီ

တောင်ဆေးရုံးအဖွဲ့ -

ကျေး (၁၀)မ (၁၅)

နေရာ - တောင်ကျေး

ဗဟိုတန်းတင်သူ -

ဦးကျော်စွာဝင်း





သုံးသပ်ချက်

19 / 45 ~

သုံးသပ်ချက် အဖွဲ့ အစည်း ဌာနချုပ်ဆက်သွယ်ရေး ဌာနအဖွဲ့  
 ဆွေးနွေးခြင်း ဌာနဆိုင်ရာ စစ်ချက်

ကျေးဇူး - ကျပ်ကြီးကုန်၊  
 နှစ်စဉ် - ဤနှစ်စဉ်

မြို့. နယ်-ပျော်သွယ်  
 ရက်စွဲ - !

ကျေးဇူး အတွင်းရှိ အဖွဲ့အစည်းများမှာ အင်အားစွမ်းရည်၊ ဂရိယကအဖွဲ့၊  
 သာဓက၊ နာရေး အဖွဲ့၊ ဓမ္မစင်္ကြံ အဖွဲ့၊ စာသင်ကျောင်းကျောင်းတော်၊  
 ပျော်သွယ်၊ သ.မ အဖွဲ့၊ အာသာသာသနာတော်ကျောင်းအဖွဲ့၊  
 ကျေးဇူးအဖွဲ့၊ စိတောင် အဖွဲ့တို့ ရှိ ဖြစ်ပြီး ကျေးဇူး ဖွဲ့ ဖြည်း  
 တိုးတက်ဆောင် ဆောင်ရွက်သူများ ဖြစ်ကြသည်။

ကျေးဇူးအဖွဲ့အစည်းများမှာ ဆေးရုံ၊ လ.ဝ.က၊ ပညာ  
 ရေးအဖွဲ့၊ ဂုဏ်ထူး၊ တရားရုံး၊ ဖိသတ်အဖွဲ့၊ အတ္ထုပ္ပတ္တိအဖွဲ့၊  
 ကျေးဇူးအဖွဲ့၊ များ ဌာနချုပ်ဆက်သွယ်ရေး ဌာနအဖွဲ့



၆.၆။ ပင့်ကူအိမ်ကွန်ယက် နှင့် သုံးသပ်ချက်

ကျေးရွာ - ကျပ်ကြီးကျီး

ရက်စွဲ - 3.11.2019

စာပိုဒ် - ငမိဒ်

ကျား + ၁၂

### ပင့်ကူအိမ်သုံးသပ်ခြင်း

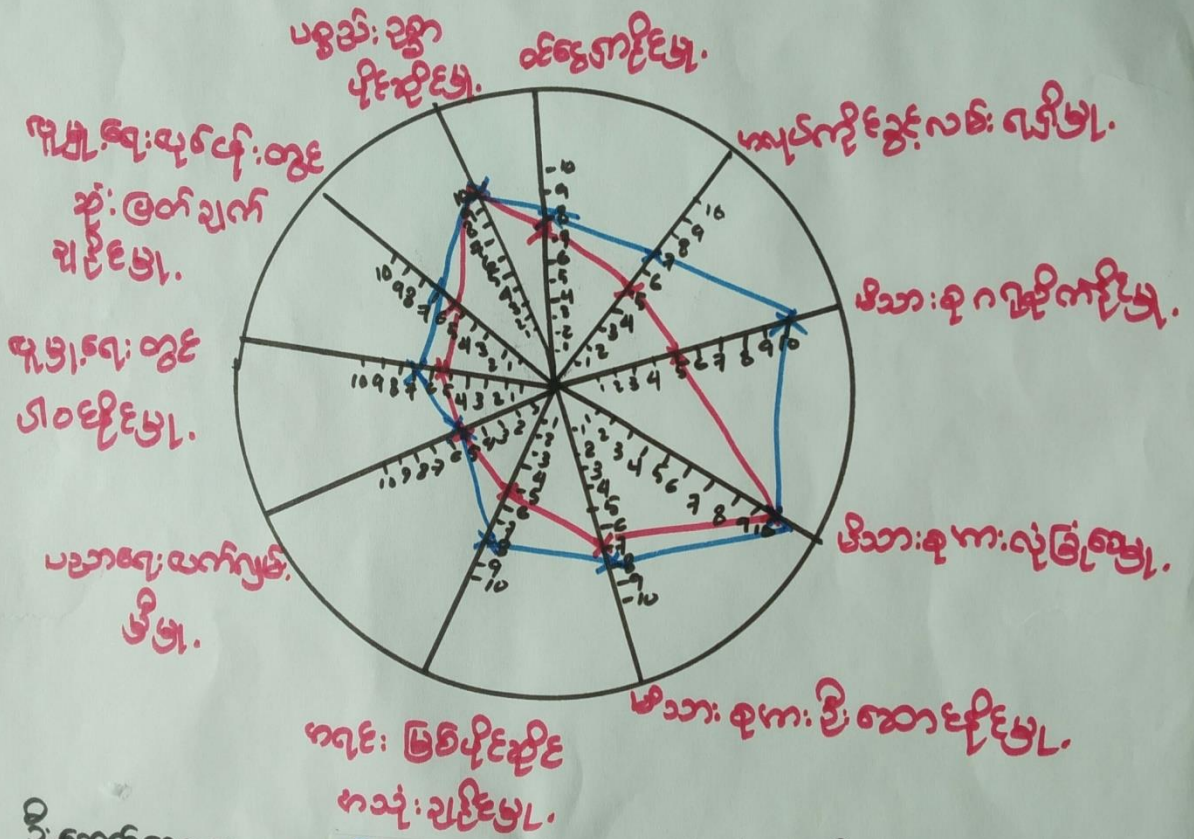

ဦးဆောင်ဆွေးနွေးသူ - ဦးကျော်စွာဝင်း  
 ပါဝင်ဆောင်ရွက်သူ - ကျား (၁၂)၊ မ(၁၅)  
 မှတ်တမ်းတင်သူ - ဦးကျော်စွာဝင်း

အချိန် - ၂:၀၀နာရီ  
 နေရာ - ကျွန်းကြီးကျေးရွာ





ကျေးဇူး - လုပ်ကြံကြား:

ရက်စွဲ - 3.11.2019

အုပ်စု - ငါးစု

အမျိုးသမီး ပွဲ

ပင်.က အိမ်သုံးသတ်ခြင်း

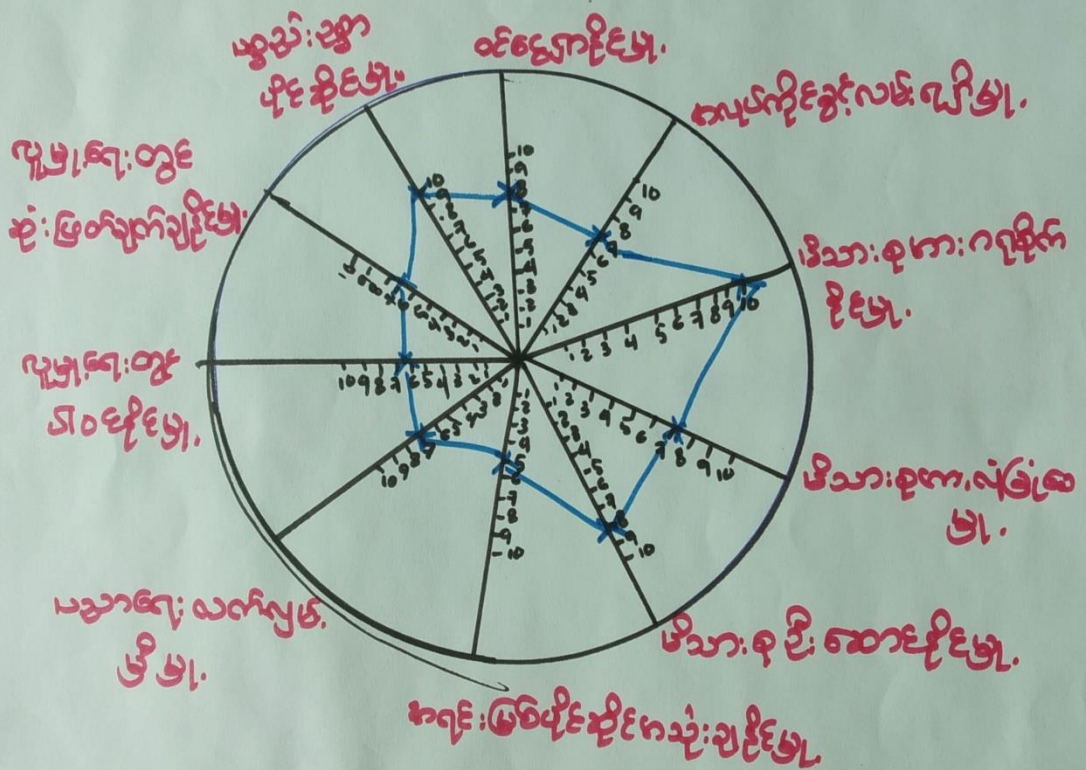

ဒီး: ဆောင့်ဆွေး: ခွေး: သူ - ဒေါ်ချော့စိုင်း

ကချိန် . ၂: ၀၀၇၇၇၇

ပါဝင်ဆောင်ရွက်သူ - ၆ (၁၅)

ရေရာ-ဘုန်း: ခြံ: ကျောင်း:

ဗြဟ္မာစာပေ: ဝန်ထူး: ဒီး: ကျော်စွာဝင်း





ကျေးဇူး - အလုပ်ကြီးကြီး:

ရက်စွဲ - 3.11.2019

အုပ်စု - ငြိမ်းစု

အမျိုးသားအဖွဲ့

### ပင့်ကူနိမိတ်သုံးသပ်ခြင်း

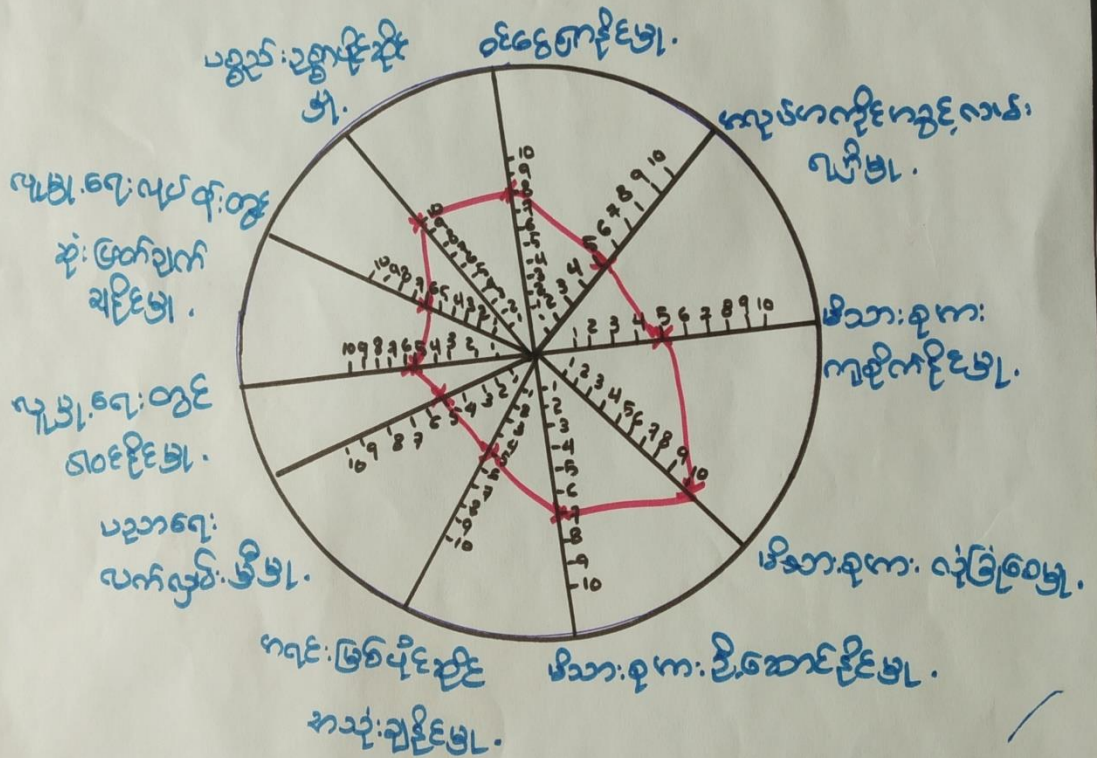

ဒေါ်အောင်ဆန်းစုကြည် - ဒေါ်အောင်ဆန်းစုကြည်

အချိန် - ၂:၀၀နာရီ

ပါဝင်ဆောင်ရွက်သူ - ကျား (၁၂)

နေရာ - ဘုန်းကြီးကျောင်း

ဗုဒ္ဓဘာသာတရား - ဒေါ်အောင်ဆန်းစုကြည်



ပင့်ကူအိမ်ကွန်ယက်သုံးသပ်ချက်။

ကျေးဇူး - ခရစ်ကြီးကျော်၊  
 စာပိုဒ် - ၅၆: ၉

ဗြိတိသျှ - ပျော်ဘွယ်  
 ၇၆၈၉ - ၂

**ပင့်ကူအိမ် ( ဆွေးနွေး ခြင်း ဆိုက် ဝစ် ခြင်း )**

- ကျေးဇူးအတွင်း ဖိစားစုကား ဂရုစိုက်စဉ်မျှ ၊ ဖိစားစုကား ခြုံဆောင်းခြင်း မျှတို့သည် အမျိုးသားများထက် အမျိုးသမီးများက ပို၍ ယုတ်ဆောင် နိုင်ပါသည်။
- အယုတ်အတိုင်းအတွင်း ဖိစားခြင်း ပါဝင်သတ်၍ အမျိုးသမီးများထက် အမျိုးသားများက ပို၍ပါသည်။
- အမျိုးသမီးများ အနေဖြင့် ဝင်ငွေရရှိရန် ဆဲပင်ရှင်းသော အယုတ်ကိုသာ ယုတ်ကိုးကြံရပါသည်။





၆.၇။ ပြဿနာသစ်ပင်

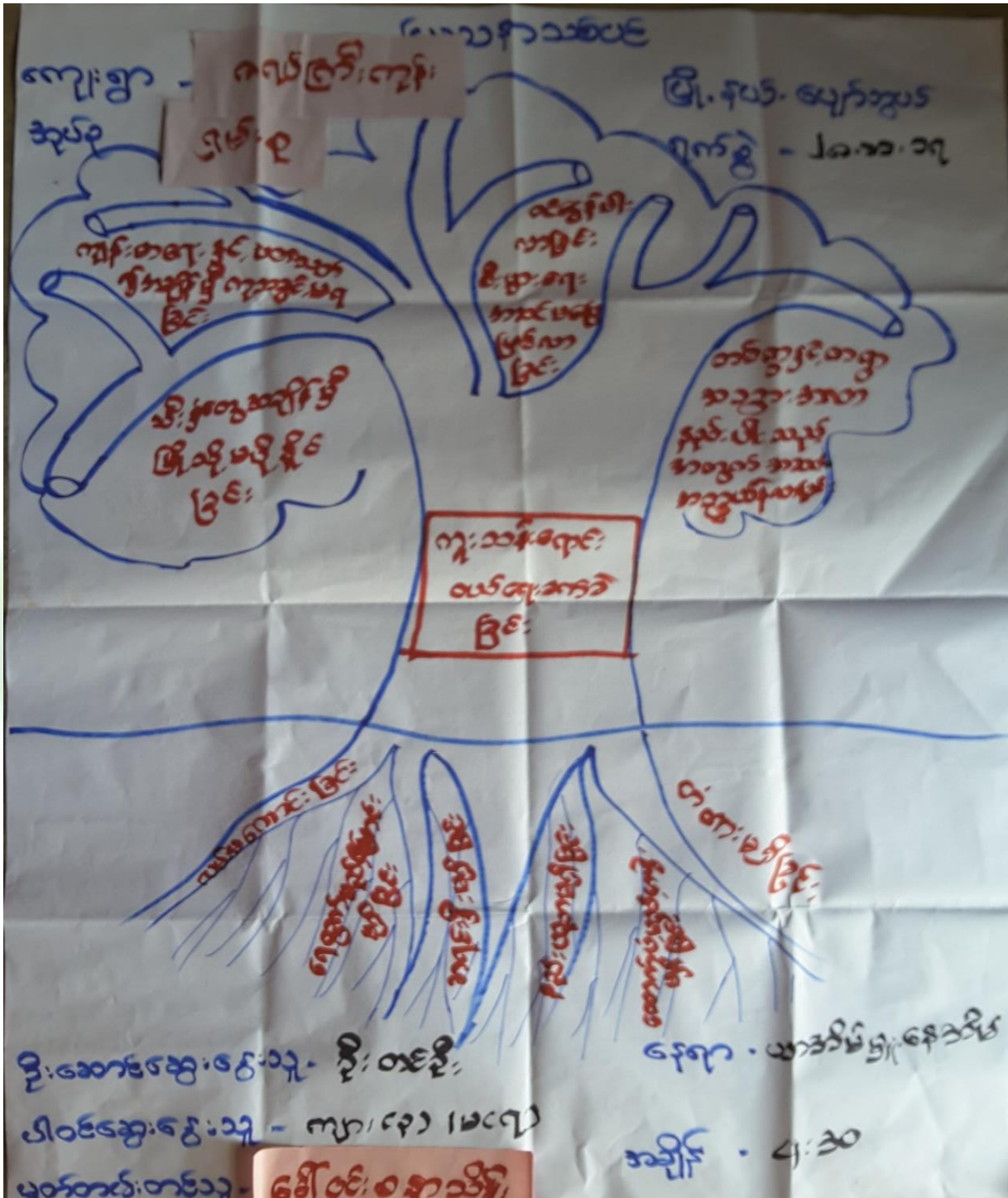







၆.၈။ ကျေးရွာ၏ မျက်မှန်းချက်(၄)နှစ်စာကျေးရွာဖွံ့ဖြိုးရေးအစီအစဉ်

အထူးအထိများ	ဖွံ့ဖြိုးရေး စာမေးလွှာလုပ်ငန်းများ	ကျေးရွာ၏ မျက်မှန်းချက်
<p>အုပ်စု - ၅၀၆၇ ကျေးရွာ - ကျောက်ကြီး</p> <p>- ဒုတိယတန်းကျောင်းအဖြစ် ပြောင်းလဲ။ တံတားများ ပျက်စီးခြင်းကြောင့် ပစ္စည်းများ သယ်ယူပို့ဆောင် ပေးရန်အတွက် ချောင်းတစ်ခု ဖောက်လုပ်ပေးရန်အတွက် အစီအစဉ် ရှိခြင်း။</p> <p>- တံတားများ၊ သုံးစွဲ ရန်အတွက် အစီအစဉ် ရှိခြင်း။</p> <p>- အထူးအထိများအား အားပေးပေးရန် လိုအပ်ချက် ရှိခြင်းအတွက် အစီအစဉ် ရှိခြင်း။</p>	<p>- အုပ်စုအတွင်း စက်မှု၊ ကုမ္ပဏီ၊ အဖွဲ့အစည်းများ ကျောက်ချောင်း ခြင်း။</p> <p>- ရေစင် နှင့် နေရောင်ခြည် ရောင်ခြည်များ ရေလျှော့ပေးခြင်း အား ပြုပြင်ထိန်းသိမ်းပေးခြင်း</p> <p>- ကျေးရွာအတွင်း စက်မှု၊ ကုမ္ပဏီ အဖွဲ့အစည်းများ အား အားပေးပေးခြင်း အတွက် အစီအစဉ် ရှိခြင်း</p> <p>- အထူးအထိများ အား အားပေးပေးခြင်း အတွက် အစီအစဉ် ရှိခြင်း</p> <p>- ကျေးရွာအတွင်း ဖွံ့ဖြိုးရေးအတွက် အစီအစဉ် ရှိခြင်း</p>	<p>- လမ်းပန်းဆက်သွယ်ရေးအတွက် အစီအစဉ် ရှိခြင်း။ ကျေးရွာအတွင်း လမ်းပန်းဆက်သွယ်ရေးအတွက် အစီအစဉ် ရှိခြင်း။</p> <p>- ကျေးရွာအတွင်း ရေသန့် ကျေးရွာအတွင်း ရေသန့် ကျေးရွာအတွင်း ရေသန့် ကျေးရွာအတွင်း ရေသန့်</p> <p>- အထူးအထိများ အား အားပေးပေးခြင်း အတွက် အစီအစဉ် ရှိခြင်း</p> <p>- ပစ္စည်းများ အား အားပေးပေးခြင်း အတွက် အစီအစဉ် ရှိခြင်း</p> <p>- ကျေးရွာအတွင်း ဖွံ့ဖြိုးရေးအတွက် အစီအစဉ် ရှိခြင်း</p>





အုပ်စု - ရှမ်းစု

အမျိုးသမီး

ကျေးရွာ - ဝေပင်ကြီးကျွန်း

အထက်ကမ္ဘာပျား	မိုးဒြေးတိုက်ထက်ကျေးရွာပေးပို့ပျား	ပျော်ပျော်ပျား
<p>၁။ ရေခဲအေးစိုင်းစေရန်</p> <p>၂။ ကျန်းမာရေးအတွက်</p> <p>၃။ အရသာအတွက်</p> <p>၄။ အရသာအတွက်</p> <p>၅။ အရသာအတွက်</p> <p>၆။ အရသာအတွက်</p> <p>၇။ အရသာအတွက်</p> <p>၈။ အရသာအတွက်</p>	<p>၁။ အရသာအတွက်</p> <p>၂။ အရသာအတွက်</p> <p>၃။ အရသာအတွက်</p> <p>၄။ အရသာအတွက်</p> <p>၅။ အရသာအတွက်</p> <p>၆။ အရသာအတွက်</p> <p>၇။ အရသာအတွက်</p> <p>၈။ အရသာအတွက်</p>	<p>၁။ အရသာအတွက်</p> <p>၂။ အရသာအတွက်</p> <p>၃။ အရသာအတွက်</p> <p>၄။ အရသာအတွက်</p> <p>၅။ အရသာအတွက်</p> <p>၆။ အရသာအတွက်</p> <p>၇။ အရသာအတွက်</p> <p>၈။ အရသာအတွက်</p>





ဦးစားပေး အဆင့်

ဦးစားပေး - ဇွန်လ

ကျေးဇူး - ကုန်ကြမ်းကုန်

ရက်စွဲ - ၃.၁၁.၂၀၁၉

အုပ်စု - ဖြစ်စေ့

စဉ်	စီမံခန့်ခွဲရေးလုပ်ငန်းအမျိုးအမည်	အဆိုပြုသူ	မဲအရေအတွက်
၁။	မြို့တော်လမ်း ကျောက်ရေခြေခင်းခြင်း	ကျား + မ	၅၀
၂။	စာကြည့်တိုက်တည်ဆောက်ခြင်း	ကျား	၁၅
၃။	လျှပ်စစ်မီးသွပ်တန်းခြင်း	ကျား	၁၃
၄။	မူလကျောင်းတည်ဆောက်ခြင်း	ကျား	၂
၅။	ကျေးယက်ဆေးပေးခန်း	မ	၂
၆။	ဝက်ဖွဲ့လုပ်ငန်းကိရိယာများ	ကျား	၅
၇။	ဝက်ချယ်သင်တန်း	မ	၁
၈။	လက်ဖွဲ့ပညာသင်တန်း	မ	၃
၉။	ကွန်ပျူတာသင်တန်း	မ	၂
၁၀	အခြားငွေကျား	ကျား	၂၀





၆။ ကော်မတီဝင်များရွေးချယ်ခြင်းနှင့်ကျေးရွာဖွံ့ဖြိုးရေးအစီအစဉ်ဆောင်ရွက်မှုမှတ်တမ်းဓါတ်ပုံများ

စီမံကိန်းမိတ်ဆက်အစည်းအဝေးမှတ်တမ်းဓါတ်ပုံ



အမျိုးသမီးများပင့်ကူအိမ်ကွန်ယက်ရေးဆွဲနေစဉ်မှတ်တမ်းဓါတ်ပုံ



ကျေးရွာဖွံ့ဖြိုးရေးဦးစားပေးမဲပေးရန်တန်းစီနေကြစဉ်





ကျေးရွာလုပ်ငန်းခွဲအတွက်အခက်အခဲများဖော်ထုတ်ဆွေးနွေးစဉ်





၇။ ကော်မတီဝင်များစာရင်း

မန္တလေးတိုင်းဒေသကြီး အထောက်အကူပြု ကော်မတီဝင် စာရင်းများ			
စာရင်း နံပါတ်	အဖွဲ့ဝင်အမည်		အဖွဲ့ - နှစ်စဉ်
	အမည်	လျာဇာ	
၁	ဦးတင်ဦး	၀၀	ဒီပဲယင်းမြို့နယ်
၂	ဒေါ်အိန္ဒြေမာ	၅	"
၃	ဦးဇော်ထွန်း	၀၀	တပ်မတော်
၄	ဦးအောင်ဇော်	၀၀	"
၅	ဒေါ်ခင်အေး	၅	"
၆	ဦးအောင်ဇော်	၀၀	မန္တလေးတိုင်းဒေသကြီး
၇	ဒေါ်အေး	၅	"
၈	ဒေါ်ခင်အေး	၅	"
၉	ဦးတင်ဦး	၀၀	ကော်မတီဝင်အဖြစ်
၁၀	ဒေါ်ခင်အေး	၅	"
၁၁	ဦးကျော်စွန်း	၀၀	မန္တလေးတိုင်းဒေသကြီး
၁၂	ဒေါ်ခင်အေး	၅	"
၁၃	ဦးတင်ဦး	၀၀	ကော်မတီဝင်အဖြစ်
၁၄	ဒေါ်ခင်အေး	၅	"
၁၅	ဦးတင်ဦး	၀၀	ကော်မတီဝင်အဖြစ်
၁၆	ဒေါ်ခင်အေး	၅	ကော်မတီဝင်အဖြစ်
၁၇			
၁၈			
၁၉			
၂၀			
၂၁			
၂၂			
၂၃			
၂၄			
၂၅			
၂၆			
၂၇			
၂၈			
၂၉			
၃၀			



**၈။ ကျေးရွာအခြေခံအချက်အလက်များ (ပုံစံ-၁) (ပထမနှစ်စက်ပန်း)**

**ပုံစံ - ၈ - ၁ ကျေးရွာအခြေခံအချက်အလက်များ (Form PC 1)**

လမ်းညွှန်ချက်။ ကျေးရွာတစ်ရွာသို့ ပထမဆုံးမိတ်ဆက်ခရီး သွားရောက်သောအခါ လူထုစည်းရုံးရေးမှူးသည် ကျေးရွာ ခေါင်းဆောင်များအား ကျေးရွာအချက်အလက်များကို မေတ္တာရပ်ခံ၍ တောင်းခံရသည်။ ဤအချက်အလက်များကို စီမံကိန်း မိတ်ဆက်အစည်းဝေးမတိုင်မီတောင်းခံရမည်။ စီမံကိန်းမိတ်ဆက်အစည်းဝေးတွင် လူထုစည်းရုံးရေးမှူးသည် ဤအချက်အလက် များအား စစ်ဆေးပြီး မှန်ကန်အောင်ပြုလုပ်ရမည်။ ပြီးနောက်တွင် လူထုစည်းရုံးရေးမှူးမှ သတင်းအချက်အလက်ထံသို့ Tablets မှ တဆင့် ဖြည့်သွင်းရမည်။

ကျေးရွာခေါင်းဆောင် အမည် <u>ဦးကျော်</u>	ကျေးရွာခေါင်းဆောင်၏ ဖုန်းနံပါတ် <u>၀၅-၇၈၃၇၁၈၄၈၇</u>	လူထုစည်းရုံးရေးမှူး၏ အမည် <u>ဒေါ်ဝေဝေဝေ</u>
ပြည်နယ်တိုင်းဒေသကြီး <u>အွှေဝေ</u>	မြို့နယ် <u>ပျော်ကူ</u>	ကျေးရွာအုပ်စု <u>၅၅၀-၅</u>
		ကျေးရွာ <u>ချော်ကြီးကုန်း</u>

က။ လူဦးရေ

လူမျိုးစု	အိမ်ထောင်စုအရေအတွက်	ကိုးကွယ်သည့်ဘာသာ	အိမ်ထောင်စုအရေအတွက်
လူမျိုးစု (၁) <u>ဗမာ</u>	<u>၆၇</u>	ဘာသာ (၁) <u>ဗုဒ္ဓ</u>	<u>၆၇</u>
လူမျိုးစု (၂) -----		ဘာသာ (၂) -----	
လူမျိုးစု (၃) -----		ဘာသာ (၃) -----	
လူမျိုးစုရော -----		ဘာသာရော -----	
အခြား	အရေအတွက်		
မသန်စွမ်းသူများ	<u>၁</u>	-	<u>၁</u>
သက်ကြီးရွယ်အိုများ (၆၅ နှစ် နှင့် အထက်)	<u>၁၅</u>	-	
စစ်ဘေးရှောင်			

	အမျိုးသား (အရေအတွက်)	အမျိုးသမီး (အရေအတွက်)
လူဦးရေ	<u>၁၄၉</u>	<u>၁၅၃</u>
လူမျိုးစု (၁) <u>ဗမာ</u>		
လူမျိုးစု (၂) -----		
လူမျိုးစု (၃) -----		
အခြား		
အိမ်ထောင်ဦးစီး	<u>၅၃</u>	<u>၁၄</u>

(ခ) အခြေခံအထောက်အအံ့ အသုံးအဆောင်များ

စာသင်ကျောင်း	အမှတ် ခြံစီပါ	ကျန်းမာရေး	အမှတ် ခြံစီပါ	ဘာသာရေး အဆောက် အအံ့များ	အမှတ် ခြံစီပါ



အထက်တန်းကျောင်း	<input type="checkbox"/>	ဆေးရုံ	<input type="checkbox"/>	စေတီ	<input checked="" type="checkbox"/>
အလယ်တန်းကျောင်း	<input checked="" type="checkbox"/>	ကျန်းမာရေးဌာန	<input type="checkbox"/>	ဘုန်းကြီးကျောင်း	<input checked="" type="checkbox"/>
မူလတန်းကျောင်း	<input type="checkbox"/>	ကျန်းမာရေးဌာနခွဲ	<input type="checkbox"/>	ဟိန္ဒူဘုရားကျောင်း	<input type="checkbox"/>
မူကြိုကျောင်း	<input type="checkbox"/>	ဆေးပေးခန်း	<input type="checkbox"/>	ခရစ်ယာန်ကျောင်း	<input type="checkbox"/>
အခြား	<input type="checkbox"/>	အခြား	<input type="checkbox"/>	ဗလီ	<input type="checkbox"/>
				အခြား	<input type="checkbox"/>
မှတ်ချက်		မှတ်ချက်		မှတ်ချက်	

(ဂ) ကျွမ်းကျင်သူများမှတ်တမ်း (ကျေးရွာတွင်နေထိုင်သော သို့မဟုတ် တခြားရွာမှလာရောက်သော ကျွမ်းကျင်သူများ)

(ခ) တာသင်ကျောင်း			(၂) ကျန်းမာရေး			(၃) လက်မှုပညာရှင်		
	ရွာတွင်းနေထိုင်သူ	အခြားရွာမှလာသူ		ရွာတွင်းနေထိုင်သူ	အခြားရွာမှလာသူ		ရွာတွင်းနေထိုင်သူ	အခြားရွာမှလာသူ
မူလတန်းပြဆရာ/မ	<input checked="" type="checkbox"/>	<input checked="" type="checkbox"/>	ဆရာဝန်	<input type="checkbox"/>	<input type="checkbox"/>	လက်သမား	<input type="checkbox"/>	<input type="checkbox"/>
အထက်တန်းပြဆရာ/မ	<input type="checkbox"/>	<input type="checkbox"/>	လက်ထောက်ကျန်းမာရေးမှူး	<input type="checkbox"/>	<input type="checkbox"/>	ပန်းရံ	<input type="checkbox"/>	<input type="checkbox"/>
အလယ်တန်းပြဆရာ/မ	<input type="checkbox"/>	<input checked="" type="checkbox"/>	အမျိုးသမီးကျန်းမာရေးဆရာမ	<input type="checkbox"/>	<input type="checkbox"/>	လျှပ်စစ်ကျွမ်းကျင်ပီးသမား	<input checked="" type="checkbox"/>	<input type="checkbox"/>
မူကြိုဆရာ/မ	<input type="checkbox"/>	<input type="checkbox"/>	သားဖွားဆရာမ	<input type="checkbox"/>	<input type="checkbox"/>	ရေပိုက်သွယ်သူ	<input checked="" type="checkbox"/>	<input type="checkbox"/>
အခြား	<input type="checkbox"/>	<input type="checkbox"/>	ပြည်သူ့ကျန်းမာရေးလုပ်သား	<input checked="" type="checkbox"/>	<input type="checkbox"/>	စက်ပြင်ဆရာ	<input checked="" type="checkbox"/>	<input type="checkbox"/>
မှတ်ချက်			မှတ်ချက်			မှတ်ချက်		

(ဃ) ကျေးရွာသို့ ရောက်ရှိနိုင်သည့် လမ်းအခြေအနေ / ကျေးရွာတစ်ရွာသည် ၎င်း၏ ကျေးရွာအုပ်စုနှင့် ဆက်သွယ်ထားသော လမ်းအခြေအနေ (အောက်ပါတို့ကို ဝိုင်းပါ)

ကျောက်ကြမ်းလမ်း      တတ္တရာလမ်း      ကွန်ကရစ်လမ်း      မော်တော်ဆိုင်ကယ်လမ်း  
 ကျောက်ခင်းလမ်း      မြေသားလမ်း      လူသွားလမ်း      အခြား \_\_\_\_\_

(င) ကျေးရွာဖွံ့ဖြိုးမှုစီမံချက်

- (၁) လူထုပဟိုပြုစီမံကိန်းမစတင်မီ ဤကျေးရွာတွင်ကျေးရွာဖွံ့ဖြိုးမှု စီမံချက်ရှိခဲ့ပါသလား? ဝိုင်းပါ  
 ရှိပါသည်/မရှိပါ/မသိပါ
- (၂) ရှိခဲ့ပါလျှင် ဤစီမံချက်ကို မည်သည့် ခုနှစ်တွင်ပြင်ဆင်ခဲ့ပါသနည်း? နှစ်-----/မသိပါ  
 (၃) ဤစီမံချက်ကို မြို့နယ်မှအတည်ပြုခဲ့ပါသလား? ပြုခဲ့ပါသည်/မပြုခဲ့ပါ/မသိပါ

(စ) ခရီးအကွာအဝေး

- (၁) ဤကျေးရွာ၏ပဟိုမှ ၎င်းကျေးရွာအုပ်စု၏ပဟိုအထိ ခရီးမိုင်မည်မျှကွာဝေးသနည်း? မိုင်-----/မသိပါ လမ်းကီခြား  
 (၂) ဤကျေးရွာမှ ၎င်းကျေးရွာအုပ်စုပဟိုအထိ သွားလာရာတွင်ကြာမြင့်သည့်အချိန်။ ၂ နာရီ

ခြောက်သွေ့ရာသီတွင်ကြာချိန်----- ထော်လာရီ/မော်တော်ဆိုင်ကယ်/ခြေလျင်/လား/မော်တော်ဘုတ်/  
 အခြား-----  
 မိုးရာသီတွင်ကြာချိန်----- ထော်လာရီ/မော်တော်ဆိုင်ကယ်/ခြေလျင်/လား/မော်တော်ဘုတ်/  
 အခြား-----





(ဆ) ပတ်ဝန်းကျင်ဆိုင်ရာ သဘာဝဘေးအန္တရာယ်

ဤကျေးရွာတွင် ရေကြီးခြင်းကဲ့သို့ သဘာဝဘေးအန္တရာယ်ကျရောက်ဖူးခြင်း ရှိပါသလား။

မရှိပါ

ရှိပါသည်

ရှိလျှင်ဖော်ပြပါ -----

၂၀၁၉ ခုနှစ် ဧပြီလ ၁၅ ရက်နေ့ မြန်မာ့အသံ ရေဒီယို ဝန်ထမ်းများ မြေပုံ

(ဇ) ကျေးရွာတွင် ဖွဲ့စည်းထားသော အဖွဲ့အစည်းများ

လူထုပညာပြုစီမံကိန်းမတိုင်မီ ဤကျေးရွာတွင် ကျေးရွာဖွံ့ဖြိုးရေးအတွက် အစိုးရ (သို့) ရွာသားများကိုယ်တိုင်(သို့) စီမံကိန်းတစ်ခုခုမှ ဖွဲ့စည်းထားသည့် အဖွဲ့အစည်းများရှိပါသလား။

(၁) -----

(၂) -----

(ဈ) အထွေထွေအုပ်ချုပ်ရေး ဦးစီးဌာန (GAD) မှ မှတ်တမ်းတင်ထားခြင်း

ဤကျေးရွာသည် အထွေထွေအုပ်ချုပ်ရေး ဦးစီးဌာန (GAD) မှ မှတ်တမ်းတင်ထားမှု ရှိပါသလား။

မရှိပါ

ရှိပါသည်

ကျေးရွာခေါင်းဆောင်

အမည် ဦးကိုစိုး

လက်မှတ်

နေ့စွဲ

၉.၂.၂၀၁၇

လူထုစည်းရုံးရေးမှူး

အမည် ဒေါ်လဲ့လဲ့

လက်မှတ်

နေ့စွဲ

၉.၂.၂၀၁၇



၈။ ကျေးရွာအခြေခံအချက်အလက်များ (ပုံစံ-၁) (ဒုတိယနှစ်စက်ဝန်း)

ပုံစံ - ၈ - ၁ ကျေးရွာအခြေခံအချက်အလက်များ (Form PC 1)

လမ်းညွှန်ချက်၊ ကျေးရွာတစ်ရွာသို့ ပထမဆုံးမိတ်ဆက်ခရီး သွားရောက်သောအခါ လူထုစည်းရုံးရေးမှူးသည် ကျေးရွာ ခေါင်းဆောင်များအား ကျေးရွာအချက်အလက်များကို မေတ္တာရပ်ခံ၍ တောင်းခံရသည်။ ဤအချက်အလက်များကို စီမံကိန်း မိတ်ဆက်အစည်းဝေးမတိုင်မီတောင်းခံရမည်။ စီမံကိန်းမိတ်ဆက်အစည်းဝေးတွင် လူထုစည်းရုံးရေးမှူးသည် ဤအချက်အလက် များအား စစ်ဆေးပြီး မှန်ကန်အောင်ပြုလုပ်ရမည်။ ပြီးနောက်တွင် လူထုစည်းရုံးရေးမှူးမှ သတင်းအချက်အလက်ထဲသို့ Tablets မှ တဆင့် ဖြည့်သွင်းရမည်။

ကျေးရွာခေါင်းဆောင် အမည် ဦးသိန်း	ကျေးရွာခေါင်းဆောင်၏ ဖုန်းနံပါတ် ၀၇-၇၈၃၇၁၈၄၈၇	လူထုစည်းရုံးရေးမှူး၏ အမည် ဒေါ်ဝင်းစန္ဒာသိန်း
ပြည်နယ်/တိုင်းဒေသကြီး မန္တလေး	မြို့နယ် ကျေးရွာအုပ်စု စားဖါးစု	ကျေးရွာ ရေပြင်ကြီးကျွန်း

က။ လူဦးရေ

လူမျိုးစု	အိမ်ထောင်စုအရေအတွက်	ကိုးကွယ်သည့်ဘာသာ	အိမ်ထောင်စုအရေအတွက်
လူမျိုးစု (၁) - မြန်မာ	၆၈	ဘာသာ (၁) - ဗုဒ္ဓ	၆၈
လူမျိုးစု (၂) -----		ဘာသာ (၂) -----	
လူမျိုးစု (၃) -----		ဘာသာ (၃) -----	
လူမျိုးစုရော -----		ဘာသာရော -----	
အခြား			
	အရေအတွက်		
မသန်စွမ်းသူများ			
သက်ကြီးရွယ်အိုများ (၆၅ နှစ် နှင့် အထက်)	၁၇		
စိတ်ဓာတ်ပျက်စီးသူများ			

	အမျိုးသား (အရေအတွက်)	အမျိုးသမီး (အရေအတွက်)
လူဦးရေ		
လူမျိုးစု (၁) - မြန်မာ	၁၆၁	၁၆၈
လူမျိုးစု (၂) -----		
လူမျိုးစု (၃) -----		
အခြား		
အိမ်ထောင်စုဦးစီး	၄၉	၁၉

(ခ) အခြေခံအဆောက်အအုံ အသုံးအဆောင်များ

စာသင်ကျောင်း	အမှတ် ခြံပေါ	ကျန်းမာရေး	အမှတ် ခြံပေါ	ဘာသာရေး အဆောက် အအုံများ	အမှတ် ခြံပေါ
--------------	-----------------	------------	-----------------	----------------------------	-----------------



အထက်တန်းကျောင်း	<input type="checkbox"/>	ဆေးရုံ	<input type="checkbox"/>	စေတီ	<input checked="" type="checkbox"/>
အလယ်တန်းကျောင်း	<input checked="" type="checkbox"/>	ကျန်းမာရေးဌာန	<input type="checkbox"/>	ဘုန်းကြီးကျောင်း	<input checked="" type="checkbox"/>
မူလတန်းကျောင်း	<input type="checkbox"/>	ကျန်းမာရေးဌာနခွဲ	<input type="checkbox"/>	ဟိန္ဒူဘုရားကျောင်း	<input type="checkbox"/>
မူကြိုကျောင်း	<input type="checkbox"/>	ဆေးပေးခန်း	<input type="checkbox"/>	ခရစ်ယာန်ကျောင်း	<input type="checkbox"/>
အခြား	<input type="checkbox"/>	အခြား	<input type="checkbox"/>	ဗလီ	<input type="checkbox"/>
မှတ်ချက်		မှတ်ချက်		အခြား	<input type="checkbox"/>
				မှတ်ချက်	

(ဂ) ကျွမ်းကျင်သူများမှတ်တမ်း (ကျေးရွာတွင်နေထိုင်သော သို့မဟုတ် တခြားရွာမှလာရောက်သော ကျွမ်းကျင်သူများ)

(ခ) စာသင်ကျောင်း			(၂) ကျန်းမာရေး			(ဂ) လက်မှညာရှင်		
	ရွာတွင်နေထိုင်သူ	အခြားရွာမှလာသူ		ရွာတွင်နေထိုင်သူ	အခြားရွာမှလာသူ		ရွာတွင်နေထိုင်သူ	အခြားရွာမှလာသူ
မူလတန်းပြဆရာ/မ	<input checked="" type="checkbox"/>	<input checked="" type="checkbox"/>	ဆရာဝန်	<input type="checkbox"/>	<input type="checkbox"/>	လက်သမား	<input type="checkbox"/>	<input type="checkbox"/>
အထက်တန်းပြဆရာ/မ	<input type="checkbox"/>	<input type="checkbox"/>	လက်ထောက်ကျန်းမာရေးပျိုး	<input type="checkbox"/>	<input type="checkbox"/>	ပန်းရံ	<input type="checkbox"/>	<input type="checkbox"/>
အလယ်တန်းပြဆရာ/မ	<input type="checkbox"/>	<input checked="" type="checkbox"/>	အမျိုးသမီးကျန်းမာရေးဆရာမ	<input type="checkbox"/>	<input type="checkbox"/>	လျှပ်စစ်ကျွမ်းကျင်ပီးသမား	<input checked="" type="checkbox"/>	<input type="checkbox"/>
မူကြိုဆရာ/မ	<input type="checkbox"/>	<input type="checkbox"/>	သားဖွားဆရာမ	<input type="checkbox"/>	<input type="checkbox"/>	ရေပိုက်သူယ်သူ	<input checked="" type="checkbox"/>	<input type="checkbox"/>
အခြား	<input type="checkbox"/>	<input type="checkbox"/>	ပြည်သူ့ကျန်းမာရေးလုပ်သား	<input checked="" type="checkbox"/>	<input type="checkbox"/>	စက်ပြင်ဆရာ	<input checked="" type="checkbox"/>	<input type="checkbox"/>
မှတ်ချက်			မှတ်ချက်			မှတ်ချက်		

(ဃ) ကျေးရွာသို့ ရောက်ရှိနိုင်သည့် လမ်းအခြေအနေ / ကျေးရွာတစ်ရွာသည် ၎င်း၏ ကျေးရွာအုပ်စုနှင့် ဆက်သွယ်ထားသော လမ်းအခြေအနေ (အောက်ပါတို့ကိုပိုင်းပါ)

ကျောက်ကြမ်းလမ်း: ကတ္တရာလမ်း: ကွန်ကရစ်လမ်း: မော်တော်ဆိုင်ကယ်လမ်း:  
 ကျောက်ခင်းလမ်း: မြေသားလမ်း: လူသွားလမ်း: အခြား: \_\_\_\_\_

(င) ကျေးရွာဖွံ့ဖြိုးမှုစီမံချက်

(၁) လူထုဗဟိုပြုစီမံကိန်းမစတင်မီ ဤကျေးရွာတွင်ကျေးရွာဖွံ့ဖြိုးမှု စီမံချက်ရှိခဲ့ပါသလား? ပိုင်းပါ  
 ရှိပါသည်/မရှိပါ/မသိပါ  
 (၂) ရှိခဲ့ပါလျှင် ဤစီမံချက်ကို မည်သည့် ခုနှစ်တွင်ပြင်ဆင်ခဲ့ပါသနည်း? နစ်-----/မသိပါ  
 (၃) ဤစီမံချက်ကို မြို့နယ်မှအတည်ပြုခဲ့ပါသလား? ပြုခဲ့ပါသည်/မပြုခဲ့ပါ/မသိပါ

(စ) ခရီးအကွာအဝေး

(၁) ဤကျေးရွာ၏ဗဟိုမှ ၎င်းကျေးရွာအုပ်စု၏ဗဟိုအထိ ခရီးမိုင်မည်မျှကွာဝေးသနည်း? မိုင်-----/မသိပါ  
 (၂) ဤကျေးရွာမှ ၎င်းကျေးရွာအုပ်စုဗဟိုအထိ သွားလာရာတွင်ကြာမြင့်သည့်အချိန်။

ခြောက်သွေ့ရာသီတွင်ကြာချိန်-----၂.၃၅.၃၆----- ထော်လာဂျီ/မော်တော်ဆိုင်ကယ်/ခြေလျင်/လား/မော်တော်ဘုတ်/  
 အခြား: -----  
 မိုးရာသီတွင်ကြာချိန်-----၅.၀၅.၃၆----- ထော်လာဂျီ/မော်တော်ဆိုင်ကယ်/ခြေလျင်/လား/မော်တော်ဘုတ်/  
 အခြား: -----





(ဆ) ပတ်ဝန်းကျင်ဆိုင်ရာ သဘာဝဘေးအန္တရာယ်

ဤကျေးရွာတွင် ရေကြီးခြင်းကဲ့သို့ သဘာဝဘေးအန္တရာယ်ကျရောက်မှုခြင်း ရှိပါသလား။

မရှိပါ

ရှိပါသည်

ရရှိလျှင်ဖော်ပြပါ - ၂၀၁၉-၂၀၂၀ ခုနှစ် ကြီးကြပ်ရေးအဖွဲ့အစည်းများ ဖြန့်ချိ

(ဇ) ကျေးရွာတွင် ခွဲစည်းထားသော အဖွဲ့အစည်းများ

လူထုဗဟိုပြုစီမံကိန်းမတိုင်မီ ဤကျေးရွာတွင် ကျေးရွာဖွံ့ဖြိုးရေးအတွက် အစိုးရ (သို့) ရွာသားများကိုယ်တိုင်(သို့) စီမံကိန်းတစ်ခုခုမှ ခွဲစည်းထားသည့် အဖွဲ့အစည်းများရှိပါသလား။

(၁) -----

(၂) -----

(ဈ) အထွေထွေအုပ်ချုပ်ရေး ဦးစီးဌာန (GAD) မှ မှတ်တမ်းတင်ထားခြင်း

ဤကျေးရွာသည် အထွေထွေအုပ်ချုပ်ရေး ဦးစီးဌာန (GAD) မှ မှတ်တမ်းတင်ထားမှု ရှိပါသလား။

မရှိပါ

ရှိပါသည်

ကျေးရွာခေါင်းဆောင်

အမည် - ဦးခင်စိန်

လက်မှတ်  နေ့စွဲ ၂၆.၁၁.၂၀၁၇

လူထုစည်းရုံးရေးမှူး

အမည် - ဒေါ်ခင်စန္ဒာသိန်း

လက်မှတ်  နေ့စွဲ ၂၆.၁၁.၂၀၁၇



၈။ ကျေးရွာအခြေခံအချက်အလက်များ (ပုံစံ-၁) (တတိယနှစ်စက်ဝန်း)

ပုံစံ - ၈ - ၁ ကျေးရွာအခြေခံအချက်အလက်များ (Form PC 1)

လမ်းညွှန်ချက်၊ ကျေးရွာတစ်ရွာသို့ ပထမဆုံးမိတ်ဆက်ခရီး သွားရောက်သောအခါ လူထုစည်းရုံးရေးမှူးသည် ကျေးရွာ ခေါင်းဆောင်များအား ကျေးရွာအချက်အလက်များကို မေတ္တာရပ်ခံ၍ တောင်းခံရမည်။ ဤအချက်အလက်များကို စီမံကိန်း မိတ်ဆက်အစည်းဝေးမတိုင်မီတောင်းခံရမည်။ စီမံကိန်းမိတ်ဆက်အစည်းဝေးတွင် လူထုစည်းရုံးရေးမှူးသည် ဤအချက်အလက် များအား ဝစ်ဆေးပြီး မှန်ကန်အောင်ပြုလုပ်ရမည်။ ပြီးနောက်တွင် လူထုစည်းရုံးရေးမှူးမှ သတင်းအချက်အလက်ထဲသို့ Tablets မှ တဆင့် ဖြည့်သွင်းရမည်။

ကျေးရွာခေါင်းဆောင်အမည် ဦး သိန်	ကျေးရွာခေါင်းဆောင်၏ ဖုန်းနံပါတ် ၀၇	လူထုစည်းရုံးရေးမှူး၏ အမည် ဦး ကျော်စွာ
ပြည်နယ်/တိုင်းဒေသကြီး	မြို့နယ်	ကျေးရွာအုပ်စု
		ကျေးရွာ

က။ လူဦးရေ

လူမျိုးစု	အိမ်ထောင်စုအရေအတွက်	ကိုးကွယ်သည့်ဘာသာ	အိမ်ထောင်စုအရေအတွက်
လူမျိုးစု (၁) ----- မဏ	၆၈	ဘာသာ (၁) မိစ္ဆိ	၆၈
လူမျိုးစု (၂) -----		ဘာသာ (၂) -----	
လူမျိုးစု (၃) -----	-	ဘာသာ (၃) -----	-
လူမျိုးစုရော -----	-	ဘာသာရော -----	-
အခြား			
	အရေအတွက်		
မသန်စွမ်းသူများ	၅		
သက်ကြီးရွယ်အိုများ (၆၅ နှစ် နှင့် အထက်)	၁၈		
စစ်ဘေးရှောင်			

	အမျိုးသား (အရေအတွက်)	အမျိုးသမီး (အရေအတွက်)	
လူဦးရေ			
လူမျိုးစု (၁) ----- မဏ	၁၆၁	၁၅၁	= ၃၁၂
လူမျိုးစု (၂) -----	-	-	
လူမျိုးစု (၃) -----	-	-	
အခြား	-	-	
အိမ်ထောင်ဦးစီး	၅၁	၁၇	= ၆၈

(ခ) အခြေခံအဆောက်အအုံ အသုံးအဆောင်များ

စာသင်ကျောင်း	အမှတ် ခြံပိ	ကျန်းမာရေး	အမှတ် ခြံပိ	ဘာသာရေး အဆောက် အအုံများ	အမှတ် ခြံပိ
မူကြိုကျောင်း	<input type="checkbox"/>	တိုက်နယ်ဆေးရုံ	<input type="checkbox"/>	ဓဇတီ	<input checked="" type="checkbox"/>





မူလတန်းကျောင်း	<input type="checkbox"/>	ကျန်းမာရေးဌာန	<input type="checkbox"/>	ဘုန်းကြီးကျောင်း	<input checked="" type="checkbox"/>
မူလွန်ကျောင်း	<input type="checkbox"/>	ကျန်းမာရေးဌာနခွဲ	<input type="checkbox"/>	ဟိန္ဒူဘုရားကျောင်း	<input type="checkbox"/>
အလယ်တန်းကျောင်း	<input checked="" type="checkbox"/>	ဆေးပေးခန်း	<input type="checkbox"/>	ခရစ်ယာန်ကျောင်း	<input type="checkbox"/>
လယ်လွန်ကျောင်း	<input type="checkbox"/>	အခြား	<input type="checkbox"/>	ဗလီ	<input type="checkbox"/>
အထက်တန်းကျောင်း	<input type="checkbox"/>			အခြား	<input type="checkbox"/>
အခြား	<input type="checkbox"/>				
မှတ်ချက်		မှတ်ချက်		မှတ်ချက်	

(ဂ) ကျွမ်းကျင်သူများမှတ်တမ်း (ကျေးရွာတွင်နေထိုင်သော သို့မဟုတ် တခြားရွာမှလာရောက်သော ကျွမ်းကျင်သူများ)

	(၁) စာသင်ကျောင်း		(၂) ကျန်းမာရေး			(၃) လက်မှုပညာရှင်		
	ရွာတွင်နေထိုင်သူ	အခြားရွာမှလာသူ		ရွာတွင်နေထိုင်သူ	အခြားရွာမှလာသူ		ရွာတွင်နေထိုင်သူ	အခြားရွာမှလာသူ
လတန်းပြဆရာ/မ	<input type="checkbox"/>	<input checked="" type="checkbox"/>	ဆရာဝန်	<input type="checkbox"/>	<input type="checkbox"/>	လက်သမား	<input checked="" type="checkbox"/>	<input type="checkbox"/>
အထက်တန်းပြဆရာ/မ	<input type="checkbox"/>	<input type="checkbox"/>	လက်ထောက်ကျန်းမာရေးမှူး	<input type="checkbox"/>	<input type="checkbox"/>	ပန်းရံ	<input type="checkbox"/>	<input checked="" type="checkbox"/>
လယ်လွန်ပြဆရာ/မ	<input type="checkbox"/>	<input type="checkbox"/>	အမျိုးသမီးကျန်းမာရေးဆရာမ	<input type="checkbox"/>	<input type="checkbox"/>	လျှပ်စစ်ကျွမ်းကျင်၊ မီးသမား	<input checked="" type="checkbox"/>	<input type="checkbox"/>
ကြိုဆရာ/မ	<input type="checkbox"/>	<input type="checkbox"/>	သားဖွားဆရာမ	<input type="checkbox"/>	<input checked="" type="checkbox"/>	ရေပိုက်သွယ်သူ	<input checked="" type="checkbox"/>	<input type="checkbox"/>
အခြား	<input type="checkbox"/>	<input type="checkbox"/>	ပြည်သူ့ကျန်းမာရေးလုပ်သား	<input type="checkbox"/>	<input type="checkbox"/>	စက်ပြင်ဆရာ	<input checked="" type="checkbox"/>	<input type="checkbox"/>
ချက်			မှတ်ချက်			မှတ်ချက်		

(ဃ) ကျေးရွာသို့ ရောက်ရှိနိုင်သည့် လမ်းအခြေအနေ / ကျေးရွာတစ်ရွာသည် ၎င်း၏ ကျေးရွာအုပ်စုနှင့် ဆက်သွယ်ထားသော လမ်းအခြေအနေ (အောက်ပါတို့ကိုပိုင်းပါ)

ကျောက်ကြမ်းလမ်း      ကတ္တရာလမ်း      ကွန်ကရစ်လမ်း      မော်တော်ဆိုင်ကယ်လမ်း  
 ကျောက်ခင်းလမ်း      မြေသားလမ်း      လူသွားလမ်း      အခြား \_\_\_\_\_

(င) ကျေးရွာဖွံ့ဖြိုးမှုစီမံချက်

- (၁) လူထုပတ်ဝန်းကျင်ထိခိုက်မှုမရှိစေရန် ဤကျေးရွာတွင်ကျေးရွာဖွံ့ဖြိုးမှု စီမံချက်ရှိခဲ့ပါသလား?      ဝိုင်းပါ
- (၂) ရှိခဲ့ပါလျှင် ဤစီမံချက်ကို မည်သည့် ခုနှစ်တွင်ပြင်ဆင်ခဲ့ပါသနည်း?      ရှိပါသည်/မရှိ/မသိပါ
- (၃) ဤစီမံချက်ကို ဖြည့်ဆည်းပေးရန်အတွက် ပြုခဲ့ပါသလား?      နှစ်-----/မသိပါ

(စ) ခရီးအကွာအဝေး

- (၁) ဤကျေးရွာ၏ပတ်ပတ်မှ ၎င်းကျေးရွာအုပ်စု၏ပတ်ပတ်အထိ ခရီးမိုင်မည်မျှကွာဝေးသနည်း?      ၀.၂၅ မိုင်
- (၂) ဤကျေးရွာမှ ၎င်းကျေးရွာအုပ်စု၏ပတ်ပတ်အထိ သွားလာရာတွင်ကြာမြင့်သည့်အချိန်၊      ၅ မိနစ်
- ခြောက်သွေ့ရာသီတွင်ကြာချိန် - ၂၅ မိနစ် ----- ထော်လာဂျီ/မော်တော်ဆိုင်ကယ်/ခြေလျင်/လား/မော်တော်ဘုတ်/အခြား -----
- မိုးရာသီတွင်ကြာချိန် - ၁၀ မိနစ် ----- ထော်လာဂျီ/မော်တော်ဆိုင်ကယ်/ခြေလျင်/လား/မော်တော်ဘုတ်/အခြား -----





အခြား -----

(ဆ) ပတ်ဝန်းကျင်ဆိုင်ရာ သဘာဝဘေးအန္တရာယ်

ဤကျေးရွာတွင် ရေကြီးခြင်းကဲ့သို့ သဘာဝဘေးအန္တရာယ်တူးရောက်မှုခြင်း ရှိပါသလား။

မရှိပါ  ရှိပါသည် ရှိလျှင်ခေါ်ပြပါ -----

(ဇ) ကျေးရွာတွင် ဖွဲ့စည်းထားသော အဖွဲ့အစည်းများ

လူထုလှုံ့ပြုစီမံကိန်းမတိုင်မီ ဤကျေးရွာတွင် ကျေးရွာဖွံ့ဖြိုးရေးအတွက် အစိုးရ (သို့) ရွာသားများကိုယ်တိုင်(သို့) စီမံကိန်းတစ်ခုခုမှ ဖွဲ့စည်းထားသည့် အဖွဲ့အစည်းများရှိပါသလား။

(၁) -----

(၂) -----

(ဈ) အထွေထွေအုပ်ချုပ်ရေး ဦးစီးဌာန (GAD) မှ မှတ်တမ်းတင်ထားခြင်း

ဤကျေးရွာသည် အထွေထွေအုပ်ချုပ်ရေး ဦးစီးဌာန (GAD) မှ မှတ်တမ်းတင်ထားမှု ရှိပါသလား။

မရှိပါ  ရှိပါသည်

ကျေးရွာခေါင်းဆောင်

အမည် *ဦးစိုး*

လက်မှတ် *[Signature]*

နေ့. 18. 10. 18

လူထုစည်းရုံးရေးမှူး

အမည် *ဦးကျော်စွာ*

လက်မှတ် *[Signature]*

နေ့. 18. 10. 18



စတုတ္ထနှစ်စက်ဝန်း

ပုံစံ - ၀ - ၁ ကျေးရွာအခြေခံအချက်အလက်များ (Form PC 1)

လမ်းညွှန်ချက်၊ ကျေးရွာတစ်ရွာသို့ ပထမဆုံးမိတ်ဆက်ရန် သွားရောက်သောအခါ လူထုစည်းရုံးရေးမှူးသည် ကျေးရွာခေါင်းဆောင်များအား ကျေးရွာအချက်အလက်များကို မေတ္တာ ရပ်ခံ၍ တောင်းခံရသည်။ ဤအချက်အလက်များကို စီမံကိန်းမိတ်ဆက်အစည်းဝေးမတိုင်မီ တောင်းခံရမည်။ စီမံကိန်းမိတ်ဆက်အစည်းဝေးတွင် လူထုစည်းရုံးရေးမှူးသည် ဤအချက်အလက်များအား စစ်ဆေးပြီး မှန်ကန်အောင်ပြုလုပ်ရမည်။ ပြီးနောက်တွင် လူထုစည်းရုံးရေးမှူးမှ သတင်းအချက်အလက်ထံသို့ Tablets မှ တဆင့် ဖြည့်သွင်းရမည်။

ကျေးရွာခေါင်းဆောင် အမည် <b>ဦးကျော်</b>	ကျေးရွာခေါင်းဆောင်၏ ဖုန်းနံပါတ် <b>၀၇-၈၄၃၀၇၃၆၆၁</b>	လူထုစည်းရုံးရေးမှူး၏အမည် <b>ဦးကျော်စွာစိ</b>
ပြည်နယ်/တိုင်းဒေသကြီး <b>မန္တလေး</b>	မြို့နယ် <b>ပျော်သွယ်</b>	ကျေးရွာအုပ်စု <b>ကျေးရွာ</b>
		ကျေးရွာ <b>မင်းကြီးရွာ</b>

က၊ လူဦးရေ

လူမျိုးစု	အိမ်ထောင်စုအရေအတွက်	ကျား/မ	အိမ်ထောင်စုအရေအတွက်
လူမျိုးစု (၁) <b>ဗမာ</b>	<b>၆၈</b>	ဘဝ (၁) <b>၅၆</b>	<b>၆၈</b>
လူမျိုးစု (၂) -----		ဘဝ (၂) -----	
လူမျိုးစု (၃) -----		ဘဝ (၃) -----	
လူမျိုးစုရော -----		ဘဝရော -----	
အခြား			
	အရေအတွက်		
မသန်စွမ်းသူများ	<b>၁</b>		
သက်ကြီးရွယ်အိုများ (၆၅ နှစ် နှင့် အထက်)	<b>၁၈</b>		
စစ်ဘေးရှောင်			





	အမျိုးသား(အရေအတွက်)	အမျိုးသမီး(အရေအတွက်)	စုစုပေါင်းအရေအတွက်
လူဦးရေ			
လူမျိုးစု (၁)----- မဃာ	၁၆၁	၁၅၁	၃၁၂
လူမျိုးစု (၂)-----			
လူမျိုးစု (၃)-----			
အခြား			
အိမ်ထောင်ဦးစီး	၅၁	၁၇	၆၈

(ခ) အခြေခံအဆောက်အအုံ အသုံးအဆောင်များ

စာသင်ကျောင်း	အမှတ် ခြံပိ	ကျန်းမာရေး	အမှတ် စင်ပါ	ဘာသာရေးအဆောက် အအုံများ	အမှတ် ခြံပိ
အထက်တန်းကျောင်း	<input type="checkbox"/>	ဆေးရုံ	<input type="checkbox"/>	စေတီ	<input checked="" type="checkbox"/>
အလယ်တန်းကျောင်း	<input checked="" type="checkbox"/>	ကျန်းမာရေးဌာန	<input type="checkbox"/>	ဘုန်းကြီးကျောင်း	<input checked="" type="checkbox"/>
မူလတန်းကျောင်း	<input type="checkbox"/>	ကျန်းမာရေးဌာနခွဲ	<input type="checkbox"/>	ဟိန္ဒူဘုရားကျောင်း	<input type="checkbox"/>
မူကြိုကျောင်း	<input type="checkbox"/>	ဆေးပေးခန်း	<input type="checkbox"/>	ခရစ်ယာန်ကျောင်း	<input type="checkbox"/>
အခြား	<input type="checkbox"/>	အခြား	<input type="checkbox"/>	ဗလီ	<input type="checkbox"/>
				အခြား	<input type="checkbox"/>
မှတ်ချက်		မှတ်ချက်		မှတ်ချက်	



(ဂ) ကျွမ်းကျင်သူများမှတ်တမ်း (ကျေးရွာတွင်နေထိုင်သော သို့မဟုတ် တခြားရွာမှလာရောက်သောကျွမ်းကျင်သူများ)

(၁) ကသင်ကျောင်း			(၂) ကျန်းမာရေး			(၃) လက်မှုညာရှင်		
	ရွာတွင်နေထိုင်သူ	အခြားရွာမှလာသူ		ရွာတွင်နေထိုင်သူ	အခြားရွာမှလာသူ		ရွာတွင်နေထိုင်သူ	အခြားရွာမှလာသူ
မူလတန်းပြဆရာ/မ	<input checked="" type="checkbox"/>	<input type="checkbox"/>	ဆရာဝန်	<input type="checkbox"/>	<input type="checkbox"/>	လက်သမား	<input checked="" type="checkbox"/>	<input type="checkbox"/>
အထက်တန်းပြဆရာ/မ	<input checked="" type="checkbox"/>	<input type="checkbox"/>	လက်ထောက်ကျန်းမာရေးမှူး	<input type="checkbox"/>	<input type="checkbox"/>	ပန်းရံ	<input checked="" type="checkbox"/>	<input type="checkbox"/>
အလယ်တန်းပြဆရာ/မ	<input type="checkbox"/>	<input type="checkbox"/>	အမျိုးသမီးကျန်းမာရေးဆရာမ	<input checked="" type="checkbox"/>	<input type="checkbox"/>	လျှပ်စစ်ကျွမ်းကျင်သမား	<input checked="" type="checkbox"/>	<input type="checkbox"/>
မူကြိုဆရာ/မ	<input type="checkbox"/>	<input type="checkbox"/>	သားဖွားဆရာ	<input checked="" type="checkbox"/>	<input type="checkbox"/>	ရေစိုက်သွယ်သူ	<input checked="" type="checkbox"/>	<input type="checkbox"/>
အခြား	<input type="checkbox"/>	<input type="checkbox"/>	ပြည့်သူ့ကျန်းမာရေးလုပ်သား	<input type="checkbox"/>	<input type="checkbox"/>	တော်ပြင်ဆရာ	<input checked="" type="checkbox"/>	<input type="checkbox"/>
မှတ်ချက်			မှတ်ချက်			မှတ်ချက်		

(ဃ) ကျေးရွာသို့ ရောက်ရှိနိုင်သည့်လမ်းအခြေအနေ / ကျေးရွာ တစ်ရွာသည် ၎င်း၏ကျေးရွာအုပ်စုနှင့် ဆက်သွယ်ထားသောလမ်းအခြေအနေ (အောက်ပါတို့ကိုပိုင်းပါ)

- ကျောက်ကြမ်းလမ်း      ကတ္တရာလမ်း      ကုန်ကရစ်လမ်း      မော်တော်ဆိုင်ကယ်လမ်း
- ကျောက်ခင်းလမ်း      မြေသားလမ်း      လှေသွားလမ်း      အခြား \_\_\_\_\_

(င) ကျေးရွာဖွံ့ဖြိုးမှုစီမံချက်

- (၁) လူတုတ်ပြုစီမံကိန်းမစတင်မီ ဤကျေးရွာတွင် ကျေးရွာဖွံ့ဖြိုးမှု စီမံချက်ရှိခဲ့ပါသလား? ပိုင်းပါ
- (၂) ရှိခဲ့ပါလျှင် ဤစီမံချက်ကို မည်သည့် နှစ်တွင် ငြင်းဆင်းခဲ့ပါသနည်း? ရှိပါသည်/မရှိပါ/မသိပါ
- (၃) ဤစီမံချက်ကို ဖြည့်စွက်မှုအတည်ပြုခဲ့ပါသလား? နှစ်-----/မသိပါ
- ပြုခဲ့ပါသည်/မပြုခဲ့ပါ /မသိပါ





၉။ ပုံစံ ၈-၂။ စီမံကိန်းစက်ဝန်းအချိန်ဇယား (ပထမနှစ်စက်ဝန်း)

ပုံစံ - ၈ - ၂ - စီမံကိန်းစက်ဝန်းအချိန်ဇယား (PC.2)

လမ်းညွှန်ချက်၊ သက်ဆိုင်ရာလူထုစည်းရုံးရေးမျိုး/လက်ထောက်ကန်ညှိပညာမျိုးများမှ စီမံကိန်းစက်ဝန်းအဆင့်တစ်ခုစီပြီးစီးတိုင်း ကျေးရွာအုပ်စုအတွက် ဤပုံစံကို ဖြည့်သွင်းရမည်။

စည်းရုံးရေးမျိုး/ဝန်ထမ်း အမည် ဒေါက်တာဝင်း

နေ့စွဲ ၉.၂.၂၀၁၇ စက်ဝန်းအားအမှတ်ခြစ်ပါ ၂၁ စက်ဝန်း(၀)  စက်ဝန်း(၂)  စက်ဝန်း(၃)

ပြည်နယ်/တိုင်း မန္တလေး ကျေးရွာအုပ်စု ၅၆.၅ ကျေးရွာ ကျောက်ကြီးကုန်း

စီမံကိန်းစက်ဝန်းအဆင့်များ	နေ့စွဲ		အစည်းအဝေးတွင်တက်ရောက်သူအရေအတွက်			
	စတင်သည် နေ့	ပြီးဆုံးသည် နေ့	အမျိုးသား အရေအတွက်	အမျိုးသမီး အရေအတွက်	အိမ်ထောင်စု အရေအတွက်	လူမျိုးစုတက်ရောက်သူ အရေအတွက် နှင့် လူမျိုးစုအမည်
၁။ ကျေးရွာစီမံကိန်း မိတ်ဆက်အစည်းအဝေး	၉.၂.၂၀၁၇	၇.၂.၂၀၁၇	၁၅	၂၂	၄၁	၆၈   ၄၁
၂။ ကျေးရွာဖွံ့ဖြိုးရေး စီမံချက်ရေးဆွဲခြင်း အစည်းအဝေး	၉.၂.၂၀၁၇	၉.၂.၂၀၁၇	၁၆	၂၇	၄၃	၆၈   ၄၃
၃။ ကျေးရွာအုပ်စု လုပ်ငန်းဆုံးဖြတ်ချက်ချသည့် အစည်းအဝေး	၉.၂.၂၀၁၇	၉.၂.၂၀၁၇	၁၄	၉	၂၃	၆၈   ၂၃
၄။ မြို့နယ်အဆင့် စီမံကိန်းရေးဆွဲရေး နှင့် အကောင် အထည်ဖော်ရေးကော်မတီ၏ စီမံကိန်း သုံးသပ်မှု အစည်းအဝေး			မလို	မလို	မလို	မလို
၅။ မြို့နယ် စီမံကိန်းရေးဆွဲရေး နှင့် အကောင်အထည် ဖော်ရေး ကော်မတီ၏ဆုံးဖြတ်ချက်ကို ရွာသူ၊ အသိပေး အကြောင်းကြားသည့် အစည်းအဝေး						
၆။ စီမံကိန်းလုပ်ငန်းစွဲစီမံချက်ရေးဆွဲခြင်း အစည်းအဝေး						
၆.၁။ စီမံကိန်းလုပ်ငန်း အကောင်အထည်ဖော် ရေးအစီအစဉ် ရေးဆွဲခြင်း						



၉။ ပုံစံ ၈-၂။ စီမံကိန်းစက်ဝန်းအချိန်ဇယား (ဒုတိယနှစ်စက်ဝန်း)

ပုံစံ ၈-၂ - စီမံကိန်းစက်ဝန်းအချိန်ဇယား (PC 2)

လမ်းညွှန်ခွဲစား သက်ရောက်ရာလူထုစည်းရုံးရေးပျံ့/လက်ထောက်နည်းပညာပျံ့နှံ့မှုမှ စီမံကိန်းစက်ဝန်းအဆင့်တစ်ခုစီဖြစ်ပြီး ကျေးရွာနှင့် ကျေးရွာအုပ်စုအတွက် ဤပုံစံကို ဖြည့်သွင်းရမည်

ရည်ရွယ်ချက်/ဝန်ထမ်း အမည် - **၏ဝင်းစန္ဒာသိန်း**

နေ့စွဲ **၂၈.၁၂.၂၀၁၇** စက်ဝန်းအားအမှတ်ခြိပ်ပါ  စက်ဝန်း(၁)  ဗဟိုစက်ဝန်း(၂)  စက်ဝန်း(၃)  စက်ဝန်း(၄)

ဖြည့်နယ်/တိုင်း **မန္တလေး** | မြို့နယ် **ဇောက်တွဲ** | ကျေးရွာအုပ်စု **ဗြဲဖေ ၃** | ကျေးရွာ **ကျေးရွာကြီးကုန်း**

စီမံကိန်းအောင်မြင်မှုအဆင့်များ	နေ့စွဲ		အစည်းအဝေးတွင်တက်ရောက်သူအရေအတွက်			
	စတင်သည့်နေ့	ပြီးဆုံးသည့်နေ့	အမျိုးသားအရေအတွက်	အမျိုးသမီးအရေအတွက်	အိမ်ထောင်စုအရေအတွက်	လူမျိုးစုတက်ရောက်သူအရေအတွက်နှင့် လူမျိုးစုအမည်
၁။ ကျေးရွာစီမံကိန်း မိတ်ဆက်အစည်းအဝေး	၂၇.၁၂.၁၇	၂၇.၁၂.၁၇	၂၁	၁၆	၃၇	၃၇   မမာ
၂။ ကျေးရွာခွဲ မြို့ရေး စီမံချက်ရေးဆွဲခြင်း အစည်းအဝေး	၂၈.၁၂.၁၇	၂၈.၁၂.၁၇	၂၅	၁၅	၄၀	၄၀   မမာ
၃။ ကျေးရွာအုပ်စု လုပ်ငန်းဆုံးဖြတ်ချက်ချသည့် အစည်းအဝေး	၇.၁၂.၁၇	၇.၁၂.၁၇	၁၄	၄၆	၂၀	၂၀   မမာ
၄။ မြို့နယ်အဆင့် စီမံကိန်းရေးဆွဲရေးနှင့် အကောင်အထည်ဖော်ရေးကော်မတီ၏ စီမံကိန်း သုံးသပ်မှု အစည်းအဝေး			မလို	မလို	မလို	မလို
၅။ မြို့နယ် စီမံကိန်းရေးဆွဲရေးနှင့် အကောင်အထည်ဖော်ရေး ကော်မတီ၏ဆုံးဖြတ်မှုကို ရွာသို့ အသိပေး အကြောင်းကြားသည့် အစည်းအဝေး						   
၆။ စီမံကိန်းလုပ်ငန်းခွဲစီမံချက်ရေးဆွဲခြင်း အစည်းအဝေး						





၉။ ပုံစံ ၈-၂။ စီမံကိန်းစက်ဝန်းအချိန်ဇယား (တတိယနှစ်စက်ဝန်း)

ပုံစံ - ၈ - ၂ - စီမံကိန်းစက်ဝန်းအချိန်ဇယား (PC 2)

လမ်းညွှန်ချက်၊ သက်ဆိုင်ရာလူထုစည်းရုံးရေးမှူး/လက်ထောက်နည်းဥပဒေမှူးများမှ စီမံကိန်းစက်ဝန်းအဆင့်တစ်ခုစီပြုစီမံကိန်းစက်ဝန်းအချိန်ဇယား (PC 2) ကို ဖြည့်သွင်းရမည်။

စည်းရုံးရေးမှူး/ဝန်ထမ်း အမည် - မြအောင်စွာဝင်း

နေ့စွဲ 22.10.18 စက်ဝန်း(၁)  စက်ဝန်း(၂)  စက်ဝန်း(၃)

ပြည်နယ်/တိုင်း မန္တလေး မြို့နယ် ကျေးရွာအုပ်စု - ရွှေစင် ကျေးရွာ ရွှေစင်

စီမံကိန်းအဆင့်များ	နေ့စွဲ		အစည်းအဝေးတွင်တက်ရောက်သူအရေအတွက်			
	စတင်သည့်နေ့	ပြီးဆုံးသည့်နေ့	အမျိုးသားအရေအတွက်	အမျိုးသမီးအရေအတွက်	အိမ်ထောင်စုအရေအတွက်	လူမျိုးစုတက်ရောက်သူအရေအတွက်နှင့် လူမျိုးစုအမည်
၁။ ကျေးရွာစီမံကိန်း မိတ်ဆက်အစည်းအဝေး	21.10.18	21.10.18	၁၅	၂၁	၃၆	ဗမာ   ၃၆
၂။ ကျေးရွာဖွံ့ဖြိုးရေး စီမံချက်ရေးဆွဲခြင်းအစည်းအဝေး	22.10.18	22.10.18	၁၅	၂၂	၃၇	ဗမာ   ၃၇
၃။ ကျေးရွာအုပ်စု လုပ်ငန်းဆုံးဖြတ်ချက်ချသည့်အစည်းအဝေး						
၄။ မြို့နယ်အဆင့် စီမံကိန်းရေးဆွဲရေးနှင့် အကောင်အထည်ဖော်ရေးကော်မတီ၏ စီမံကိန်း သုံးသပ်မှုအစည်းအဝေး			မလို	မလို	မလို	မလို
၅။ မြို့နယ် စီမံကိန်းရေးဆွဲရေးနှင့် အကောင်အထည်ဖော်ရေး ကော်မတီ၏ဆုံးဖြတ်မှုကို ရွာသို့ အသိပေးအကြောင်းကြားသည့် အစည်းအဝေး						
၆။ စီမံကိန်းလုပ်ငန်းဆွဲစီမံချက်ရေးဆွဲခြင်းအစည်းအဝေး						



စတုတ္ထနှစ်စက်ဝန်း

ပုံစံ - ၀-၂ - စီမံကိန်းစက်ဝန်းအချိန်ဇယား (PC 2)

လမ်းညွှန်ချက်၊ ကျေးရွာအုပ်စုအတွက် ပုံစံကိစ္စညွှန်ချက်	သက်ဆိုင်ရာလူထုစည်းရုံးရေးမှူး၊ လက်ထောက်နည်းပညာမှူးများမှ စီမံကိန်းစက်ဝန်းအဆင့်တစ်ခုစီပြီးစီးတိုင်ကျေးရွာနှင့်			
စည်းရုံးရေးမှူး/လက်ထောက်နည်းပညာရေးမှူးဝန်ထမ်း အမည် - ဇနီး	စီမံကိန်းအားအမှတ်ဖြစ်ပါ <input type="checkbox"/> စက်ဝန်း(၁) <input type="checkbox"/> စက်ဝန်း(၂) <input type="checkbox"/> စက်ဝန်း(၃) <input checked="" type="checkbox"/> စက်ဝန်း (၄)			
ပြည်နယ်/တိုင်း	မြို့နယ်	ကျေးရွာအုပ်စု	ကျေးရွာ	အုပ်စုအမည်

စီမံကိန်းဆောင်ရွက်မှုအဆင့်များ	စနစ်		အစည်းအဝေးတွင်တက်ရောက်သူအရေအတွက်				
	စတင်လက် ငန်း	ပြီးလုပ်သည့် စနစ်	အစီအစဉ် အတွက်	အစီအစဉ် အတွက်	အစီအစဉ် အတွက်	လူမှုပတ်ဝန်းကျင် အရေအတွက် နှင့် လူမှုစုအမည်	အိမ်ထောင် စုပေါင်း %
၁။ ကျေးရွာစီမံကိန်း စီမံဆောင်ရွက်အစည်းအဝေး	၂၀၂၂. ၀၅. ၁၇	၂၀၂၂. ၀၅. ၁၇	၂၁	၂၅	၂၅	၆၈	၆၈
၂။ ကျေးရွာဖွံ့ဖြိုးရေး စီမံချက်ရေးဆွဲခြင်း အစည်းအဝေး	၂၀၂၂. ၀၅. ၁၇	၂၀၂၂. ၀၅. ၁၇	၂၁	၂၅	၂၅	၆၈	၆၈
၃။ ကျေးရွာအုပ်စု လုပ်ငန်းဆုံးဖြတ်ချက်ချသည့်အစည်းအဝေး							
၄။ မြို့နယ်အဆင့်စီမံကိန်းရေးဆွဲခြင်းနှင့်အကောင် ငယ်အထည်ဖော်ရေးကော်မတီ၏ စီမံကိန်း			၆၀	၆၀	၆၀	၆၀	၆၀





၁၀။ ပုံစံ ၈-၃။ ကျေးရွာဖွံ့ဖြိုးရေးဦးစားပေးအစီအစဉ် (ပထမနှစ်စက်ဝန်း)

ပုံစံ - ၈ - ၃ ကျေးရွာဖွံ့ဖြိုးရေး ဦးစားပေးအစီအစဉ် (Form PC 3)

လမ်းညွှန်ချက်၊ အဆင့်(၃) ကျေးရွာမှော်မှန်းချက်အစည်းအဝေး ပြီးဆုံးသောအခါ ကျေးရွာစီမံကိန်း အထောက်အကူပြု ကော်မတီသည် လူထုစည်းရုံးရေးမှူးအကူအညီဖြင့် ဤပုံစံကိုပြည့်စုံအောင် ဖြည့်သွင်းရမည်။			
လူထုစည်းရုံးရေးမှူး/ဝန်ထမ်း အမည် <b>ဒေါ်လဲ့လဲ့ဝင်း</b>			
နေ့စွဲ <b>၇.၂.၂၀၁၇</b>	စက်ဝန်းအား အမှတ်ခြစ်ပါ (✓)၊ မစက်ဝန်း( ) <input type="checkbox"/> စက်ဝန်း(၂) <input type="checkbox"/> စက်ဝန်း(၃) <input type="checkbox"/> စက်ဝန်း(၄)		
ပြည်နယ်/တိုင်း <b>မန္တလေး</b>	မြို့နယ် <b>ပျော်တော်</b>	ကျေးရွာအုပ်စု <b>ရှမ်းစု</b>	ကျေးရွာ <b>လှေကြီးကျွန်း</b>
က။ အခက်အခဲအတားအဆီးများအားဆွေးနွေးခြင်း - ယခုလက်ရှိအခြေအနေတွင် ဤကျေးရွာဖွံ့ဖြိုးတိုးတက်ရေးအတွက် အဓိက အခက်အခဲအတားအဆီးများသည် မည်သည်များဖြစ်ပါသနည်း။ (အမျိုးသား/သမီး အနည်းဆုံးအခက်အခဲ ၅ ခုစီဖော်ပြပါ)			
အမျိုးသား အဖွဲ့မှ တင်ပြသောအခက်အခဲအတားအဆီးများ		အမျိုးသမီး အဖွဲ့မှတင်ပြသောအခက်အခဲအတားအဆီးများ	
၀	နှစ်စဉ်အတိုးတက်စား ဖြတ်တား များ ပျက်စီးခြင်း	၀	တူတိုက်စားခြင်း၊ လျှောင့်တံတား များ ပျက်စီးခြင်း
၂	စွန့်ကြား ကျန်ရစ်ကြောင့် မပြုပြင်နိုင်	၂	ကျွန်းမာကျားစား ခြောက်မှု လျှို့ဝှက်ခြင်း
၃	သောက်စာ/သုံးစွဲ မလွယ်ကူ ခြင်း	၃	ကျောင်းယူ / ကျောင်းသား များ လုံခြုံမှု မရှိခြင်း
၄	စာပေစာပေများ လေ့လာရန် လိုက်နာခြင်း	၄	သောက်စာ မလွယ်ကူ ခြင်း
၅	မြို့နယ်ကလေးစား ရှိ ကျန်းမာရေး အခက်	၅	ကျေးလက်ဗဟုသုတကျွမ်းဝင် ရန် လိုက်နာခြင်း
၆	ရွာကလေး လိုက်နာခြင်း	၆	
၇		၇	

ခ။ မှော်မှန်းခြင်း - နောင်လာမည့် ( ၅ ) နှစ် အတွင်း ကျေးရွာဖွံ့ဖြိုးရေး မှော်မှန်းလျာထားချက်များအား တင်ပြပါ။

အမျိုးသားအဖွဲ့မှ တင်ပြသောမှော်မှန်းချက်များ		အမျိုးသမီးအဖွဲ့မှ တင်ပြသောမှော်မှန်းချက်များ	
၀	လမ်းပန်းဆက်သွယ်မှု ကောင်းမွန်ရေး	၀	ကျေးရွာအုပ်စုအတွက် အခြေခံအဆောက်အအုံများ
၂	ကျေးရွာအုပ်စုအတွက် အခြေခံအဆောက်အအုံများ	၂	ကျေးရွာအုပ်စုအတွက် အခြေခံအဆောက်အအုံများ
၃	ကျန်းမာရေးအခက်အခဲများ ရှိစေရန်	၃	ကျေးရွာအုပ်စုအတွက် အခြေခံအဆောက်အအုံများ
၄	စာပေဗဟုသုတ လေ့လာရန် ရှိစေရန်	၄	ကျေးရွာအုပ်စုအတွက် အခြေခံအဆောက်အအုံများ
၅	ဗဟုသုတ ကျွမ်းကျင်မှု ပြုလုပ်ရန်	၅	ကျေးရွာအုပ်စုအတွက် အခြေခံအဆောက်အအုံများ
၆	ကျေးရွာအုပ်စုအတွက် အခြေခံအဆောက်အအုံများ	၆	
၇	ကျေးရွာအုပ်စုအတွက် အခြေခံအဆောက်အအုံများ	၇	



ဂ။ လူထုစီမံကိန်း၏ လာမည့် ( ၄ ) နှစ်အတွက် အကျုံးဝင်သော ဦးစားပေး ဖွံ့ဖြိုးတိုးတက်မှု လုပ်ငန်း အစီအစဉ်များအားဖော်ပြပါ။

အဆင့်	ကျေးရွာအတွက် ဦးစားပေး ဖွံ့ဖြိုးတိုးတက်မှု လုပ်ငန်းစဉ်များ	အဆိုပြုသူ (အမျိုးသားများ/ အမျိုးသမီးများ/အမျိုးသား+ အမျိုးသမီး)	ခန့်မှန်းကုန်ကျ စရိတ်	အကျိုးခံစားခွင့်ရှိသူ ခန့်မှန်းခြေ အရေအတွက်
၁	ရွာတွင်းကျောက်ချောက်ဖွဲ့ခြင်း	က + မ	၁၉၅ သိန်း	၃၁၀
	အိတ်တားများပြုပြင်ခြင်း			
၂	စာသင်ကျောင်းပြုပြင်ခြင်း	က + မ	၁၀၀ သိန်း	၂၂
၃	စာသင်ကျောင်းခြံစည်းရိုး			
	ခပ်ရုံ	မ	၇၀ သိန်း	၂၂
၄	စာကြည့်တိုက်တည်ဆောက်ခြင်း	က + မ	၇၀ သိန်း	၂၂

ဃ။ လူထုစီမံကိန်း၏ လာမည့် ( ၄ ) နှစ်အတွက် အကျုံးမဝင်သော ဦးစားပေး ဖွံ့ဖြိုးတိုးတက်မှု လုပ်ငန်း အစီအစဉ်များအားဖော်ပြပါ။

အဆင့်	ကျေးရွာအတွက် ဦးစားပေး ဖွံ့ဖြိုးတိုးတက်မှု လုပ်ငန်းစဉ်များ	အဆိုပြုသူ (အမျိုးသားများ/ အမျိုးသမီးများ/အမျိုးသား+ အမျိုးသမီး)	အခန်းကဏ္ဍ
၁	ကျွန်းမကျေးကားပြင်ခြင်း	က + မ	
၂	လယ်ထွက်စက်ပြင်ခြင်း	က	
၃			
၄			
၅			
၆			

ခေါင်းဆောင်၊ ကျေးရွာစီမံကိန်းအထောက်အကူပြုကော်မတီမှ အတည်ပြုသည်။

အမည် ဒေါ်လွင်လွင်စို လက်မှတ် Lin နေ့စွဲ ၂၀၂၁.၂.၂၀





၁၀။ ပုံစံ ၈-၃။ ကျေးရွာဖွံ့ဖြိုးရေး ဦးစားပေးအစီအစဉ် (ဒုတိယနှစ်စက်ဝန်း)

ပုံစံ - ၈ - ၃ ကျေးရွာဖွံ့ဖြိုးရေး ဦးစားပေးအစီအစဉ် (Form PC 3)

လမ်းညွှန်ခွဲကော်မတီ အဆင့်(၃) ကျေးရွာဖွံ့ဖြိုးရေးအစီအစဉ်အစား ဦးစားပေးအစီအစဉ် ကျေးရွာဖွံ့ဖြိုးရေး အထောက်အကူပြု ကော်မတီသည် လူထုစည်းရုံးရေးမှူးအကူအညီဖြင့် ဤပုံစံကိုပြည့်စုံအောင် ဖြည့်သွင်းရမည်။	
လူထုစည်းရုံးရေးမှူး/ဝန်ထမ်း အမည် - <b>ဒေါ်ဝင်းစန္ဒာသိန်း</b>	
နေ့စွဲ - <b>၀၁.၀၂.၂၀၀၇</b>	စက်ဝန်းအား အမှတ်ဖြစ်ပါ (✓) <input type="checkbox"/> စက်ဝန်း(၁) ဧကစက်ဝန်း(၂) <input type="checkbox"/> စက်ဝန်း(၃) <input type="checkbox"/> စက်ဝန်း(၄)
ပြည်နယ်/တိုင်း <b>မန္တလေး</b> ၊ ညွှန်ကြားမှုဦးစီးဌာန <b>ကျေးရွာအုပ်စု</b> <b>ရွာ</b> <b>ကျေးရွာ</b> <b>ရေပံကြိုးကုန်</b>	က၊ အခက်အခဲအတားအဆီးများအားဆွေးနွေးခြင်း - ယခုလက်ရှိအခြေအနေတွင် ဤကျေးရွာဖွံ့ဖြိုးတိုးတက်ရေးအတွက် အဓိက အခက်အခဲအတားအဆီးများသည် မည်သည်များဖြစ်ပါသနည်း။ (အမျိုးသား/သမီး အနည်းဆုံးအခက်အခဲ ၅ ခုစီဖော်ပြပါ)
အမျိုးသား အဖွဲ့မှ တင်ပြသောအခက်အခဲအတားအဆီးများ	အမျိုးသမီး အဖွဲ့မှတင်ပြသောအခက်အခဲအတားအဆီးများ
၁။ ရေကြောင့် ဝဋ်ကံဗျာဒိတ်ယောကြောင့် အသိပညာ နှစ်ပါး ဖြစ်ပါ။	၁။ လောကီသုံးစွဲ မလုံလောက်သဖြင့် ရေတွင်း တူးဖော် စက်ခံခြင်း
၂။ ထောက်ပံ့ရေး မလုံလောက်စွာ မရရှိ ဖြစ်ပါ။	၂။ စာပေ ဗဟုသုတ နှစ်ပါး ဖြစ်ပါ။
၃။ ကောင်းကျိုးပညာသင် ကြားပုဆွန် ကျောင်း ဆောင်ရာမလုံလောက်မှုဖြစ်ပါ။	၃။ အလုပ်အကိုင် အခွင့်အလမ်း နှစ်ပါးရှိ ဝင်ငွေ မရှိ ဖြစ်ပါ။
၄။ ကျား၊ ငွေ့၊ ချင်း၊ ဗျာဒိတ်ယောကြောင့် ကောင်းကျိုးမရ ဖြစ်ပါ။	၄။ စာသင်ကျောင်းဆောင်ရာမလုံလောက်စွာ ပညာ သင်ရ နှင့် ဆက်ခံခြင်း
၅။ မြို့၊ နယ်၊ ထောက်ပံ့ရေး ကျန်းမာ ရေးကား ဝယ်ရ နှင့် ဆက်ခံ ဖြစ်ပါ။	၅။ ကျား၊ ငွေ့၊ ချင်း၊ ဗျာဒိတ်ယောကြောင့် ကျန်းမာရေး အတွက် လုံခြုံမှု မရှိ ဖြစ်ပါ။
၆။ လယ်ခြေ များ ထွက်ပေးရန် လယ် ထွက်ကုန်များ လိုအပ် ကြောင်း	၆။
၇။ မိုက်ညှိုး ရောဂါ နှင့် ပညာများ ဗျာဒိတ်ယောကြောင့် သီးနှံများ ထွက် နှုတ်ကျ ဆင်းပါ ဖြစ်ပါ။	၇။



ခ။ မျှော်မှန်းခြင်း - နောင်လာမည့် ( ၅ ) နှစ် အတွင်း ကျေးရွာဖွံ့ဖြိုးရေး မျှော်မှန်းလျာထားချက်များအား တင်ပြပါ။

အမျိုးသားအဖွဲ့မှ တင်ပြသောမျှော်မှန်းချက်များ	အမျိုးသမီးအဖွဲ့မှ တင်ပြသောမျှော်မှန်းချက်များ
၁။ စာပေ ဗဟုသုတတိုင်းပွားစေရန်	၁။ စာပေအဖွဲ့၊ ရေလုံ့ လောက်မှု မြှင့်စေရန်
၂။ ကုမ္ပဏီ၊ ကုမ္ပဏီကွပ်ကဲရေး ကျွမ်းကျင်မှု လေ့လာစေရန်	၂။ ဗဟုသုတတိုင်းပွား၍ စာဖတ်သူ ပေါများရန်
၃။ ကျောင်းဆောင်လုံ့လကောင်းစေရန်	၃။ စက်ချုပ်လုပ်ငန်းကျွမ်းကျင်မှု ဖွံ့ဖြိုးစေရန်
၄။ ကျောင်းအခြေစိုက်ရေး ချေးငွေလုံခြုံရေး စီစဉ်ရန်	၄။ ကျောင်းဆောင်များလုံ့လကောင်းစေရန်
၅။ အကျိုးစီးပွား ဖွံ့ဖြိုးရေးအဖွဲ့ ဖွဲ့စည်းရန်	၅။ ကျောင်းအခြေစိုက်ရေး ချေးငွေလုံခြုံရေး စီစဉ်ရန်
၆။ ကောင်းသူများ နည်းစနစ်ဖြင့် ဖွံ့ဖြိုးစေရန်	၆။
၇။ နည်းပညာများ ဖြန့်ချိပေးစေရန်	၇။

ဂ။ လူထုစိမ့်ကိန်း၏ လာမည့် ( ၄ ) နှစ်အတွက် အကျိုးဝင်သော ဦးစားပေး ဖွံ့ဖြိုးတိုးတက်မှု လုပ်ငန်း အစီအစဉ်များအားဖော်ပြပါ။

အဆင့်	ကျေးရွာအတွက် ဦးစားပေး ဖွံ့ဖြိုးတိုးတက်မှု လုပ်ငန်းစဉ်များ	အဆိုပြုသူ (အမျိုးသားများ/ အမျိုးသမီးများ/ အမျိုးသား+ အမျိုးသမီး)	ခန့်မှန်းကုန်ကျ စရိတ်	အကျိုးခံစားခွင့်ရှိသူ ခန့်မှန်းခြေ အရေအတွက်
၁	စာပေဗဟုသုတတိုင်းပွားခြင်း	ကျား + မ	၆၀၀၀၀၀/-	၃၂၉
၂	စာသင်ကျောင်းဆောက်ခြင်း	ကျား + မ	၂၂၀၀၀၀၀/-	၃၂၉
၃	ကုမ္ပဏီ၊ ကုမ္ပဏီကွပ်ကဲရေး ဖွဲ့စည်းခြင်း	ကျား + မ	၆၀၀၀၀၀/-	၃၂၉
၄	ကျောင်းအခြေစိုက်ရေး ချေးငွေ	ကျား + မ	၆၀၀၀၀၀/-	၃၂၉
၅				
၆				
၇				





၁၁။ လူထုဝင်ကိန်း၏ လာမည့် ( ၄ ) နှစ်အတွက် အကျုံးမဝင်သော ဦးစားပေး ဖွံ့ဖြိုးတိုးတက်မှု လုပ်ငန်း အစီအစဉ်များအားဖော်ပြပါ။

အဆင့်	ကျေးရွာအတွက် ဦးစားပေး ဖွံ့ဖြိုး တိုးတက်မှု လုပ်ငန်းစဉ်များ	အဆိုပြုသူ (အမျိုးသားများ/ အမျိုးသမီးများ/အမျိုးသား+ အမျိုးသမီး)	အခန်းကဏ္ဍ
၁	ဆရာတန်း	ကျား	ကျား၊ မ၊ ကလေး၊ ငါး
၂	လယ်ထွက်စိုက်	ကျား	မျိုးကျိုး၊ ကျား၊ ငါး
၃	မျက်နှာပြင်ကျေး၊ နည်းပညာ	ကျား	မျိုးကျိုး၊ ကျား၊ ငါး
၄	ကျေးရွာလှေကား	မ	ကျား၊ လက်ဦးစီး
၅			
၆			

မိမိ၏အဆောင်၊ ကျေးရွာဝင်ကိန်းအဆောက်အအုံပြုကော်မတီမှ အတည်ပြုသည်။

အမည် ဒေါ်လှစုစု လက်မှတ် Luin ခန့်မှန်း ၂၀၂၂.၀၂.၂၀



၁၀။ ပုံစံ ၈-၃။ ကျေးရွာဖွံ့ဖြိုးရေးဦးစားပေးအစီအစဉ် (ဒုတိယနှစ်စက်ဝန်း)

ပုံစံ - ၈-၃ ကျေးရွာဖွံ့ဖြိုးရေး ဦးစားပေးအစီအစဉ် (Form PC 3)

လမ်းညွှန်ချက်၊ အဆင့်(၃)ကျေးရွာမျှော်မှန်းချက်အစည်းအဝေးပြီးဆုံးသောအခါ ကျေးရွာစီမံကိန်း အထောက်အကူပြု ကော်မတီသည် လူထုစည်းရုံးရေးမှူးအကူအညီဖြင့် ဤပုံစံကိုပြည့်စုံအောင် ဖြည့်သွင်းရမည်။			
လူထုစည်းရုံးရေးမှူး/ဝန်ထမ်း အမည် ဦးကျော်စွာဝင်း			
နေ့စွဲ <p style="text-align: center;">၂၀. ၁၀. ၂၀၁၈</p>	စက်ဝန်းအား အမှတ်ခြစ်ပါ (✓) <input type="checkbox"/> စက်ဝန်း(၁) <input type="checkbox"/> စက်ဝန်း(၂) <input type="checkbox"/> စက်ဝန်း(၃) <input type="checkbox"/> စက်ဝန်း(၄)		
ပြည်နယ်/တိုင်း <p style="text-align: center;">မန္တလေး</p>	မြို့နယ် <p style="text-align: center;">ပျော်အောင်</p>	ကျေးရွာအုပ်စု <p style="text-align: center;">ရှမ်းစု</p>	ကျေးရွာ <p style="text-align: center;">ပုလဲကြီး ကျေးရွာ</p>

က။ အခက်အခဲအတားအဆီးများအားဆွေးနွေးခြင်း - ယခုလက်ရှိအခြေအနေတွင်ဤကျေးရွာဖွံ့ဖြိုးတိုးတက်ရေးအတွက် အဓိကအခက်အခဲအတားအဆီးများသည် မည်သည်များဖြစ်ပါသနည်း။ (အမျိုးသား/သမီး အနည်းဆုံးအခက်အခဲ ၅ ခုစီဖော်ပြပါ)

အုပ်စုဖွံ့ဖြိုးရေးမှူးများမှ တင်ပြသောအခက်အခဲအတားအဆီးများ	
ရွာကြွေလမ်းမကောင်း၊ မိုးတွင်းရွာလွှာလှေ့မာ	<input type="checkbox"/> ကျား <input type="checkbox"/> မ <input type="checkbox"/> ကျား+မ
စင်္ကြံညစ် ဆိုက်မည့် ကလေးများ ဟုတ်သန့်ဦးပါး	<input type="checkbox"/> ကျား <input type="checkbox"/> မ <input type="checkbox"/> ကျား+မ
စာသင်ကျောင်း မကောင်း၍ ပညာရေး ရှောင်လွှဲ	<input type="checkbox"/> ကျား <input type="checkbox"/> မ <input type="checkbox"/> ကျား+မ
ဆေးပေး ဆိုးဆိုး ကျန်းမာရေး အဆွန်ကပ်	<input type="checkbox"/> ကျား <input type="checkbox"/> မ <input type="checkbox"/> ကျား+မ
အရေးကား မရှိ၍ အရေးပေါ်ခက်ခဲခြင်း	<input type="checkbox"/> ကျား <input type="checkbox"/> မ <input type="checkbox"/> ကျား+မ
အဆွန်အဆိုး နည်းပါးခြင်း	<input type="checkbox"/> ကျား <input type="checkbox"/> မ <input type="checkbox"/> ကျား+မ
	<input type="checkbox"/> ကျား <input type="checkbox"/> မ <input type="checkbox"/> ကျား+မ
	<input type="checkbox"/> ကျား <input type="checkbox"/> မ <input type="checkbox"/> ကျား+မ
	<input type="checkbox"/> ကျား <input type="checkbox"/> မ <input type="checkbox"/> ကျား+မ
	<input type="checkbox"/> ကျား <input type="checkbox"/> မ <input type="checkbox"/> ကျား+မ





၁။ မျှော်မှန်းခြင်း- နောင်လာမည့် ( ၅ )နှစ် အတွင်း ကျေးရွာဖွံ့ဖြိုးရေး မျှော်မှန်းလျာထားချက်များအား တင်ပြပါ။

အုပ်စုဖွဲ့ဆွေးနွေးမှုများမှ တင်ပြသောအခက်အခဲအတားအဆီးများ

ရွာငြိမ်လမ်းကောင်းဖြိုးပညာမကျွမ်းအဆင်ပြေနိုင်	<input type="checkbox"/> ကျား <input type="checkbox"/> မမ/မကျား + မ
စာကြည့်တိုက်ရရှိခြင်းမဟုတ်ဘဲအားနည်းခြင်း	<input type="checkbox"/> ကျား <input type="checkbox"/> မမ/မကျား + မ
ဆေးကုသရေးကောင်းခြင်းအဆင်ပြေနိုင်	<input checked="" type="checkbox"/> ကျား <input type="checkbox"/> မမ/မကျား + မ
ဆေးပေးဆုံးရှုံးမှုဖြင့် အရေးပေါ်ကုသရေးဆောင်ရွက်အဆင်ပြေနိုင်	<input type="checkbox"/> ကျား <input type="checkbox"/> မမ/မကျား + မ
အားလုံးကားရ ဖြစ်အရေးပေါ်ကိစ္စများအခက်ပြေလျော့နိုင်	<input type="checkbox"/> ကျား/ဝမ <input type="checkbox"/> ကျား + မ
အဆင်ပြေအကိုင်များရ ဖြစ် ဝင်ရောက်ကူညီနိုင်	<input type="checkbox"/> ကျား <input type="checkbox"/> မ <input type="checkbox"/> ကျား + မ
	<input type="checkbox"/> ကျား <input type="checkbox"/> မ <input type="checkbox"/> ကျား + မ
	<input type="checkbox"/> ကျား <input type="checkbox"/> မ <input type="checkbox"/> ကျား + မ
	<input type="checkbox"/> ကျား <input type="checkbox"/> မ <input type="checkbox"/> ကျား + မ
	<input type="checkbox"/> ကျား <input type="checkbox"/> မ <input type="checkbox"/> ကျား + မ



က။ လူထုစီမံကိန်း၏ လာမည့် (၄) နှစ်အတွက် အကျုံးဝင်သော ဦးစားပေး ဖွံ့ဖြိုးတိုးတက်မှု လုပ်ငန်း အစီအစဉ်များအားဖော်ပြပါ။

ဦးစားပေးအဆင့်	ကျေးရွာအတွက် ဦးစားပေး ဖွံ့ဖြိုးတိုးတက်မှု လုပ်ငန်းစဉ်များ	အဆိုပြုသူ (အမျိုးသားများ/ အမျိုးသမီးများ/ အမျိုးသား + အမျိုးသမီး)	အခန်းကဏ္ဍ	ဦးစားပေး အဆင့် သတ်မှတ်ချက်	ခန့်မှန်း ကုန်ကျစရိတ်	အကျိုးခံစားခွင့်ရှိသူ ခန့်မှန်းခြေအရေအတွက်		
						ကျား	မ	ပေါင်း
၁	ရွာဖွံ့ဖြိုးရေး (ဆက်လက်)	က + မ		၁	၇၀၀ သိန်း	၁၆၁	၁၅၁	၃၁၂
၂	စာသင်ကျောင်း	က + မ		၂	၇၇၀ သိန်း	၁၆၁	၁၅၁	၃၁၂
၃				၃	၃၀၀ သိန်း			
၄	ဆေးကုစင်စင်	က + မ		၃	၆၀၀ သိန်း	၁၆၁	၁၅၁	၃၁၂
၅	ဆေးပေးစင်	က		၄	၈၀၀ သိန်း	၁၆၁	၁၅၁	၃၁၂

ဃ။ လူထုစီမံကိန်း၏ လာမည့် (၄) နှစ်အတွက် အကျုံးမဝင်သော ဦးစားပေး ဖွံ့ဖြိုးတိုးတက်မှု လုပ်ငန်း အစီအစဉ်များအားဖော်ပြပါ။

အဆင့်	ကျေးရွာအတွက် ဦးစားပေး ဖွံ့ဖြိုးတိုးတက်မှု လုပ်ငန်းစဉ်များ	အဆိုပြုသူ (အမျိုးသားများ/ အမျိုးသမီးများ/ အမျိုးသား + အမျိုးသမီး)	အခန်းကဏ္ဍ
၁	အကျေးဇူးပြုပေးခြင်း	မ	ကျေးဇူးပြုပေးခြင်း
၂	အိမ်ထောင်စုဖွဲ့စည်းခြင်း	မ	
၃			
၄			
၅			

ခေါင်းဆောင်၊ ကျေးရွာစီမံကိန်းအထောက်အကူပြုကော်မတီမှအတည်ပြုသည်။

အမည် ဦးစောဦး လက်မှတ် [Signature] နေ့စွဲ ၇၇. ၇၀. ၇၈





**စတုတ္ထနှစ်စက်ဝန်း**

ပုံစံ - ၈-၃ ကျေးရွာဖွံ့ဖြိုးရေး ဦးစားပေးအစီအစဉ် (Form PC 3)

လမ်းညွှန်ချက်။ အဆင့်(၃)ကျေးရွာမှိုင်းချက်အစည်းအဝေးပြီးဆုံးသောအခါ ကျေးရွာစီမံကိန်း အထောက်အကူပြု ကော်မတီသည် လူထုစည်းရုံးရေးမှူးအကူအညီဖြင့် ဤပုံစံကိုပြည့်စုံအောင် ဖြည့်သွင်းရမည်။			
လူထုစည်းရုံးရေးမှူး/ဝန်ထမ်း အမည် <b>ဒီဂျော့အောင်</b>			
နေ့စွဲ <b>3.11.2019</b>	စက်ဝန်းအား အမှတ်ခြစ်ပါ (✓) <input type="checkbox"/> စက်ဝန်း(၁) <input type="checkbox"/> စက်ဝန်း(၂) <input checked="" type="checkbox"/> စက်ဝန်း(၃) <input type="checkbox"/> စက်ဝန်း(၄)		
ပြည်နယ်/တိုင်း <b>မန္တလေး</b>	မြို့နယ် <b>ပုဏ္ဏား</b>	ကျေးရွာအုပ်စု <b>၅၅၃</b>	ကျေးရွာ <b>အရှင်ကြံလှန်း</b>

က။ အခက်အခဲအတားအဆီးများအားဆွေးနွေးခြင်း - ယခုလက်ရှိအခြေအနေတွင်ဤကျေးရွာဖွံ့ဖြိုးတိုးတက်ရေးအတွက် အဓိကအခက်အခဲအတားအဆီးများသည် မည်သည်များဖြစ်ပါသနည်း။ (အမျိုးသား/သမီး အနည်းဆုံးအခက်အခဲ ၅ ခုစီဖော်ပြပါ)

အုပ်စုဖွဲ့ဆွေးနွေးမှုများမှ တင်ပြသောအခက်အခဲအတားအဆီးများ	
အားလုံးအားဖြင့် ခက်ခဲပါသည်။	<input type="checkbox"/> ကျား <input type="checkbox"/> မ <input checked="" type="checkbox"/> ကျား+ မ
အားလုံးအားဖြင့် ခက်ခဲပါသည်။	<input type="checkbox"/> ကျား <input type="checkbox"/> မ <input checked="" type="checkbox"/> ကျား+ မ
အားလုံးအားဖြင့် ခက်ခဲပါသည်။	<input type="checkbox"/> ကျား <input type="checkbox"/> မ <input checked="" type="checkbox"/> ကျား+ မ
အားလုံးအားဖြင့် ခက်ခဲပါသည်။	<input type="checkbox"/> ကျား <input type="checkbox"/> မ <input checked="" type="checkbox"/> ကျား+ မ
အားလုံးအားဖြင့် ခက်ခဲပါသည်။	<input type="checkbox"/> ကျား <input checked="" type="checkbox"/> မ <input type="checkbox"/> ကျား+ မ
အားလုံးအားဖြင့် ခက်ခဲပါသည်။	<input type="checkbox"/> ကျား <input type="checkbox"/> မ <input type="checkbox"/> ကျား+ မ
အားလုံးအားဖြင့် ခက်ခဲပါသည်။	<input type="checkbox"/> ကျား <input type="checkbox"/> မ <input type="checkbox"/> ကျား+ မ
အားလုံးအားဖြင့် ခက်ခဲပါသည်။	<input type="checkbox"/> ကျား <input type="checkbox"/> မ <input type="checkbox"/> ကျား+ မ
အားလုံးအားဖြင့် ခက်ခဲပါသည်။	<input type="checkbox"/> ကျား <input type="checkbox"/> မ <input type="checkbox"/> ကျား+ မ
အားလုံးအားဖြင့် ခက်ခဲပါသည်။	<input type="checkbox"/> ကျား <input type="checkbox"/> မ <input type="checkbox"/> ကျား+ မ



၁။ မျှော်မှန်းခြင်း- နောင်လာမည့် ( ၅ )နှစ် အတွင်း ကျေးရွာဖွံ့ဖြိုးရေး မျှော်မှန်းလျာထားချက်များအား တင်ပြပါ။

အုပ်စုဖွဲ့ဆွေးနွေးမှုများမှ တင်ပြသောအခက်အခဲအတားအဆီးများ

<p>စာသင်ကျောင်းခြံအတွင်း ဝက်ကြီး ကလေးများ အခက် ဖြစ်ပါ " "</p>	<p><input type="checkbox"/> ကျား <input type="checkbox"/> မ <input checked="" type="checkbox"/> ကျား+ မ</p>
<p>စာသင်ကျောင်းအတွင်း ဝက် အခက်ကြီး - ကျား ကျား ဖြစ်ပါ " "</p>	<p><input type="checkbox"/> ကျား <input type="checkbox"/> မ <input checked="" type="checkbox"/> ကျား+ မ</p>
<p>ရွာပြင်လမ်းကြီးကြီးကား အခက် ဖြစ်ပါ " "</p>	<p><input type="checkbox"/> ကျား <input type="checkbox"/> မ <input checked="" type="checkbox"/> ကျား+ မ</p>
<p>ဝေးဝေးရှိ အကြီး ကလေးများ အခက် ဖြစ်ပါ " "</p>	<p><input type="checkbox"/> ကျား <input type="checkbox"/> မ <input checked="" type="checkbox"/> ကျား+ မ</p>
<p>ကျား ကျားကြီးကြီး ခြံကြီး ဖြစ်ပါ " "</p>	<p><input type="checkbox"/> ကျား <input checked="" type="checkbox"/> မ <input type="checkbox"/> ကျား+ မ</p>
<p></p>	<p><input type="checkbox"/> ကျား <input type="checkbox"/> မ <input type="checkbox"/> ကျား+ မ</p>
<p></p>	<p><input type="checkbox"/> ကျား <input type="checkbox"/> မ <input type="checkbox"/> ကျား+ မ</p>
<p></p>	<p><input type="checkbox"/> ကျား <input type="checkbox"/> မ <input type="checkbox"/> ကျား+ မ</p>
<p></p>	<p><input type="checkbox"/> ကျား <input type="checkbox"/> မ <input type="checkbox"/> ကျား+ မ</p>
<p></p>	<p><input type="checkbox"/> ကျား <input type="checkbox"/> မ <input type="checkbox"/> ကျား+ မ</p>





ဂ။ လူထုစီမံကိန်း၏ လာမည့် (၄) နှစ်အတွက် အကျုံးဝင်သော ဦးစားပေး ဖွံ့ဖြိုးတိုးတက်မှု လုပ်ငန်း အစီအစဉ်များအားဖော်ပြပါ။

အဆင့်	ဦးစားပေး ကျေးရွာအတွက် ဦးစားပေး ဖွံ့ဖြိုးတိုးတက်မှု လုပ်ငန်းစဉ်များ	အဆိုပြုသူ (အမျိုးသားများ/ အမျိုးသမီးများ/အမျိုးသား+ အမျိုးသမီး)	အခန်း ကဏ္ဍ	ဦးစား ပေး အဆင် သတ်မှ တ်ချက်	ခန့်မှန်း ကုန်ကျ စရိတ်	အကျိုးခံစားခွင့်ရှိသူခန့်မှန်းခြေအရေအတွက်		
						ကျား	မ	ပေါင်း
၁	အသက်ကျေးရွာအတွက် ဦးစားပေး ဖွံ့ဖြိုးတိုးတက်မှု လုပ်ငန်းစဉ်များ	ကျား + မ		၁	၁၂၀၀၀၀	၁၆၀	၁၅၀	၃၁၀
၂	အသက်ကျေးရွာအတွက် ဦးစားပေး ဖွံ့ဖြိုးတိုးတက်မှု လုပ်ငန်းစဉ်များ	"		၂	၂၂၀၀၀၀	၁၆၀	၁၅၀	၃၁၀
၃	အသက်ကျေးရွာအတွက် ဦးစားပေး ဖွံ့ဖြိုးတိုးတက်မှု လုပ်ငန်းစဉ်များ	"		၃	၆၀၀၀၀	၆၀	၆၀	၁၂၀
၄	အသက်ကျေးရွာအတွက် ဦးစားပေး ဖွံ့ဖြိုးတိုးတက်မှု လုပ်ငန်းစဉ်များ	"		၄	၆၀၀၀၀	၆၀	၆၀	၁၂၀
၅	အသက်ကျေးရွာအတွက် ဦးစားပေး ဖွံ့ဖြိုးတိုးတက်မှု လုပ်ငန်းစဉ်များ	မ		၅	၆၀၀၀၀	၆၀	၆၀	၁၂၀

ဃ။ လူထုစီမံကိန်း၏ လာမည့် (၄) နှစ်အတွက် အကျုံးမဝင်သော ဦးစားပေး ဖွံ့ဖြိုးတိုးတက်မှု လုပ်ငန်း အစီအစဉ်များအားဖော်ပြပါ။

အဆင့်	ကျေးရွာအတွက် ဦးစားပေး ဖွံ့ဖြိုး တိုးတက်မှု လုပ်ငန်းစဉ်များ	အဆိုပြုသူ (အမျိုးသားများ/ အမျိုးသမီးများ/အမျိုးသား+ အမျိုးသမီး)	အခန်းကဏ္ဍ
၁	အသက်ကျေးရွာအတွက် ဦးစားပေး ဖွံ့ဖြိုးတိုးတက်မှု လုပ်ငန်းစဉ်များ	၈	ကျေးရွာ
၂	အသက်ကျေးရွာအတွက် ဦးစားပေး ဖွံ့ဖြိုးတိုးတက်မှု လုပ်ငန်းစဉ်များ	၆	
၃			
၄			
၅			

ခေါင်းဆောင်၊ ကျေးရွာစီမံကိန်းအထောက်အကူပြုကော်မတီမှအတည်ပြုသည်။

အမည် ----- ဦးစိုးစိန် ----- လက်မှတ် ----- [Signature] ----- နေ့.ရက် ----- 3. 11. 2019 -----



၁၁။ အစည်းအဝေးမှတ်တမ်းများ



ကျေးရွာအစည်းအဝေးမှတ်တမ်း

အစည်းအဝေးပြုလုပ်သည့်နေရာ ။ ။ ရေစိုကြိုက်မည့် (၆၈) မြေပေ

ကျေးရွာ ။ ။ ရေစို ကြိုက်

ကျေးရွာအုပ်စု ။ ။ ရွာစိုဗ

အချိန် ။ ။ (၃၀) ၁ နာရီ

အစည်းအဝေးအမည် ။ ။ ပထမ အကြိမ် အစည်းအဝေး

တက်ရောက်သူဦးရေ ကျား ( ၁၅ )၊ မ ( ၂၁ ) စုစုပေါင်း ( ၃၆ )

အစည်းအဝေးတွင်ဆွေးနွေးသည့်အကြောင်းအရာ။

- ၁။ ..... ရွာ ချဲ့ထွင်ရေး အစီအစဉ် ကျင့်သုံးရေး အစီအစဉ် ပြင်ဆင်ခြင်း
- ၂။ ..... ရွာ ချဲ့ထွင်ရေး အစီအစဉ် ကျင့်သုံးခြင်း စီမံကိန်းတွင် အကျိုးရှိစေခြင်း
- ၃။ ..... မြေစိုကြိုက်ရေး အစီအစဉ် စတင်ပြုလုပ်ခြင်း
- ၄။ .....
- ၅။ ..... မြေစိုကြိုက်ရေး အစီအစဉ် ချိတ်ဆက်ခြင်း
- ၆။ .....
- ၇။ ..... မြေစိုကြိုက်ရေး အစီအစဉ် ကျင့်သုံးရေး အစီအစဉ် ပြင်ဆင်ခြင်း
- ၈။ ..... မြေစိုကြိုက်ရေး အစီအစဉ် ကျင့်သုံးရေး အစီအစဉ် ပြင်ဆင်ခြင်း
- ၉။ .....
- ၁၀။ .....





ရွေးချယ်ရေးကော်မရှင်များ (ပြောသူနှင့်အကြောင်းအရာကိုတွဲမှတ်တမ်းတင်ရန်)

ရွေးချယ်ရေးကော်မရှင်များသည် မြို့နယ်ခွဲအတွင်းရှိ မြို့နယ်နှင့် မြို့နယ်များတွင် စုစည်း၍ စောင့်ကြည့်ရေး  
အဖွဲ့များ ဖွဲ့စည်းပေးရမည်။ မြို့နယ်နှင့် မြို့နယ်များတွင် စုစည်းရေး အဖွဲ့များ ဖွဲ့စည်း  
ပေးရမည်။

တပ်မတော်နှင့် ပူးပေါင်း၍ ရွေးချယ်ရေး အဖွဲ့များ ဖွဲ့စည်းပေးရမည်။ အဖွဲ့များ  
ဖွဲ့စည်းရာတွင် အဖွဲ့ဝင်များ ဖွဲ့စည်းရမည်။

ရွေးချယ်ရေးကော်မရှင်များသည် မြို့နယ်များတွင် စုစည်း၍ စောင့်ကြည့်ရေး  
အဖွဲ့များ ဖွဲ့စည်းပေးရမည်။

ရွေးချယ်ရေးကော်မရှင်များသည် မြို့နယ်များတွင် စုစည်း၍ စောင့်ကြည့်ရေး  
အဖွဲ့များ ဖွဲ့စည်းပေးရမည်။

- ၁) ရွေးချယ်ရေးကော်မရှင်များဖြစ်ရမည်
- ၂) ရွေးချယ်ရေးအဖွဲ့များ ဖွဲ့စည်းပေးရမည်
- ၃) ရွေးချယ်ရေးအဖွဲ့များ ဖွဲ့စည်းပေးရမည်
- ၄) အဖွဲ့ဝင်များ ဖွဲ့စည်းပေးရမည်

ရွေးချယ်ရေးကော်မရှင်များသည် မြို့နယ်များတွင် စုစည်း၍ စောင့်ကြည့်ရေး  
အဖွဲ့များ ဖွဲ့စည်းပေးရမည်။



.....

**အိတ်ကပ် ဥက္ကဋ္ဌ**

**ဝေတနာဂိန် ငွေခံ**

၂။

(က)      (ခ)

ဦးမောင်မောင်      ဦးကျော်စွာ

<b>အောင်အောင်</b>	<b>အောင်အောင်</b> သိန်းဝင်း	<b>အောင်အောင်</b> အောင်	<b>အောင်အောင်</b>	<b>အောင်အောင်</b>
၁) ဦးကျော်စွာ	၁) ဦးမောင်စွာ	၁) ဦးကျော်စွာ	၁) ဦးကျော်စွာ	၁) ဦးကျော်စွာ
၂) ဦးကျော်စွာ	၂) ဦးကျော်စွာ	၂) ဦးကျော်စွာ	၂) ဦးကျော်စွာ	၂) ဦးကျော်စွာ
၃) ဦးကျော်စွာ	၃) ဦးကျော်စွာ	၃) ဦးကျော်စွာ	၃) ဦးကျော်စွာ	၃) ဦးကျော်စွာ

၄။

.....

၅။

.....

မှတ်တမ်းတင်သူ

အမည် ဦးကျော်စွာ

ရာထူး အထောက်အကူရေးမှူး

ရက်စွဲ 3. 11. 19

အတည်ပြုသူ

အမည် ဦးမောင်မောင်

ရာထူး အိတ်ကပ် ဥက္ကဋ္ဌ

ရက်စွဲ 3. 11. 19





ကျေးရွာအစည်းအဝေးမှတ်တမ်း

အစည်းအဝေးပြုလုပ်သည့်နေရာ ။ ။ ကျေးရွာ ။ ၅၅ ဖိတ်  
 ကျေးရွာ ။ ။ ဖျော်ကြီးကျေး  
 ကျေးရွာအုပ်စု ။ ။ ၅၅ ဖိတ်  
 အချိန် ။ ။ မနက် ၈:၀၀ နာရီ  
 အစည်းအဝေးအမည် ။ ။ ဦးအောင်ကျော် အစည်းအဝေး  
 တက်ရောက်သည့်ရေ ကျား ( ၁၅ ) ဝ ( ၂၃ ) စုစုပေါင်း ( ၃၈ )

အစည်းအဝေးတွင်ဆွေးနွေးသည့်အကြောင်းအရာ

- ၁။ ..... စီမံကိန်းရေးဆွဲခြင်းနှင့် အကျိုးအမြတ်ပေးခြင်းအကြောင်း.....
- ၂။ .....
- ၃။ ..... အကျိုးအမြတ်ပေးခြင်းနှင့် အကျိုးအမြတ်ပေးခြင်းအကြောင်း.....
- ၄။ ..... အကျိုးအမြတ်ပေးခြင်းနှင့် အကျိုးအမြတ်ပေးခြင်းအကြောင်း.....
- ၅။ ..... စီမံကိန်းရေးဆွဲခြင်းနှင့် အကျိုးအမြတ်ပေးခြင်းအကြောင်း.....
- ၆။ .....
- ၇။ ..... အကျိုးအမြတ်ပေးခြင်းနှင့် အကျိုးအမြတ်ပေးခြင်းအကြောင်း.....
- ၈။ .....
- ၉။ ..... အကျိုးအမြတ်ပေးခြင်းနှင့် အကျိုးအမြတ်ပေးခြင်းအကြောင်း.....
- ၁၀။ .....



ဆွေးနွေးချက်များ (ပြောသူနှင့်အကြောင်းအရာကိုတွဲမှတ်တမ်းတင်ရန်)

- ရွာရွာတော်ဆောင် ဦးပေါ်မှ ဗဟု စာအုပ်- စာစာ ဟု ရွာသူ ရွာသူ တွေက တက်လျှင်  
ခက်ကပ်- စ ဘင် မှာ ဖြစ်လျှင် ပထမ အကြိမ် တက်ရောက် ဖတ်ကြားရန် ပြော ကြားပါသည်။
- ဗဟုစာအုပ် ရေးရာများ ဦး ပျော်စွာ ဇော်-မှ စီမံ အဖွဲ့အား ဦး ဒီစက်ကပ်- စက်ကပ်- မြို့  
ကို ရင်း ဖက် ပြော ကြား- ပါသည်။
- ငြိစာအုပ် တစ်အုပ် ကော်မတီ မှ စား ဖက် အ ကို ဖြစ် ဆောင် ရန် ဆောင် ပြု ဦး  
စား ဝဲ စာ ရေး ချယ်- ပါသည်။

ငြိစာအုပ် PISA ဗဟုစာအုပ် တွင် စာအုပ်များကို စာအုပ်နှင့် ဖတ်ကြားရမည်။

- အာဖရိကန် ပြန်လည်ပြန်စာအုပ် အဖွဲ့အစည်းများတွင် ရွာသူများကို စာအုပ် ဖတ်ကြားရန်  
စားအားဖြင့် ဖက်ကပ် မှု အား ဘက် ဖြစ်ရန် ၊ စ ပစ္စည်း အဖွဲ့အစည်း ၊ ဖက် ပုံစံ ဖက်ကပ်  
ပြောကြားရမည်။

- ရွာသူများ အဖွဲ့အစည်း မှ ရွာသူများ ဖက်ကပ် ကို ဘက် ဖက် အဖွဲ့အစည်း  
ဖက်ကပ် ရမည်။





ဆုံးဖြတ်ချက်များ

၁။ .....

.....  
.....

၂။ .....

(၄)

(၅)

.....  
.....

၃။ .....

၄။ .....

၅။ .....

မှတ်တမ်းတင်သူ *[Signature]*

အမည် *[Signature]*

ရာထူး (၄)

ရက်စွဲ ၂၀၁၁. ၁၁. ၁၉

အတည်ပြုသူ *[Signature]*

အမည် *[Signature]*

ရာထူး ဗိုလ်စောဦး

ရက်စွဲ ၂၀၁၁. ၁၁. ၁၉



၁၂။ ကဏ္ဍအလိုက် အခက်အခဲမှတ်တမ်း

ကျေးရွာ - ၁၇၇ (ကြီးကျေး)

အလိုက် ဦးစားပေးလုပ်ဆောင်ထားသော အခက်အခဲ - ၇၆

အမျိုးအစား	အမှတ်	အခက်အခဲအမျိုးအစား	အခက်အခဲအမျိုးအစား		အခက်အခဲအမျိုးအစား (သို့) နား	အခက်အခဲအမျိုးအစား (သို့) နား
			အခက်အခဲအမျိုးအစား	အခက်အခဲအမျိုးအစား		
အခြားအခက်အခဲများ/ ဖိလပ် (လမ်း/တံတား/ရေပြိုကျခြင်း/ ဝေး)	၁	အခြားအခက်အခဲများ/ ဖိလပ်	✓	၂၀၁၉	အခြားအခက်အခဲများ/ ဖိလပ်	
	၂	လမ်း				
	၃					
	၄					
	၅					
(ပညာရေး/ ကျန်းမာရေး နှင့် ဆိုင်ဆောင်ရွက်အညီများနှင့် အခြားလိုအပ်ချက်များ)	၁	စာသင်ကျောင်းတော်	✓	၂၀၁၉	အခြားအခက်အခဲများ/ ဖိလပ်	
	၂	ဝတ်စုံတော်များ				
	၃					
	၄					
	၅					
(စိုက်ပျိုးရေး/ ဝေဖန်ခြင်း နှင့် ဆိုင်ဆောင်ရွက်အညီများနှင့် အခြားလိုအပ်ချက်များ)	၁					
	၂	စိုက်ပျိုးရေး/ ဝေဖန်ခြင်း		၂၀၁၉	အခြားအခက်အခဲများ/ ဖိလပ်	
	၃					
	၄					
	၅					
အခြားအခက်အခဲများ/ ဖိလပ် (လမ်း/တံတား/ရေပြိုကျခြင်း/ ဝေး)	၁	အခြားအခက်အခဲများ/ ဖိလပ်		၂၀၁၉	-	
	၂					
	၃					
	၄					
	၅					
အခြားအခက်အခဲများ/ ဖိလပ် (လမ်း/တံတား/ရေပြိုကျခြင်း/ ဝေး)	၁	အခြားအခက်အခဲများ/ ဖိလပ်		၂၀၁၉	အခြားအခက်အခဲများ/ ဖိလပ်	
	၂					
	၃					
	၄					
	၅					