

ပြည်ထောင်စုသမ္မတ မြန်မာနိုင်ငံတော် အစိုးရ  
စိုက်ပျိုးရေး၊ မွေးမြူရေးနှင့် ဆည်မြောင်းဝန်ကြီးဌာန  
ကျေးလက်ဒေသဖွံ့ဖြိုးတိုးတက်ရေးဦးစီးဌာန  
ပျော်ဘွယ်မြို့နယ်



လူထုဗဟိုပြုစီမံကိန်း  
National Community Driven Development Project  
(NCDDP)



ကျေးရွာဖွံ့ဖြိုးရေးအစီအစဉ်  
Village Development Plan (VDP)  
ဇီးတောကျေးရွာ၊ မိုးနံကုန်းကျေးရွာအုပ်စု

၂၀၂၀ခုနှစ်

ပျော်ဘွယ်မြို့



မာတိကာ

- ၁။ မြို့နယ်မြေပုံ
- ၂။ ကျေးရွာမြေပုံ(တည်နေရာ)
- ၃။ အုပ်စုတွင်ပါဝင်သောကျေးရွာများစာရင်း
- ၄။ ကျေးရွာအခြေခံအချက်အလက်များ (ကျေးရွာသမိုင်းကြောင်း)
- ၅။ လူထုပူးပေါင်းပါဝင်သော လူမှုဆန်းစစ်ခြင်းနှင့် အကဲဖြတ်ခြင်းလုပ်ငန်းစဉ်(PSA/PRA)အကျဉ်းချုပ်ဇယား
- ၆။ ကျေးရွာဖွံ့ဖြိုးရေးအစီအစဉ်အတွက်အသုံးပြုခဲ့သော PRA tools များနှင့်တစ်ခုချင်းစီအတွက် သုံးသပ် ချက်များ
- ၇။ ကော်မတီဝင်များရွေးချယ်ခြင်းနှင့်ကျေးရွာဖွံ့ဖြိုးရေးအစီအစဉ်ဆောင်ရွက်မှုမှတ်တမ်းခါတ်ပုံများ
- ၈။ ကျေးရွာအချက်အလက် (ပုံစံ-၁)
- ၉။ စီမံကိန်းစက်ဝန်းအချိန်ဇယား (ပုံစံ-၂)
- ၁၀။ ကျေးရွာဖွံ့ဖြိုးရေးဦးစားပေးအစီအစဉ် (ပုံစံ-၃)
- ၁၁။ အစည်းအဝေးမှတ်တမ်းများ
- ၁၂။ ကဏ္ဍအလိုက်ဦးစားပေးဖွံ့ဖြိုးရေးလုပ်ငန်းစဉ်များ



၁။ ဖျော်ဘွယ်မြို့နယ် မြေပုံ

ဖျော်ဘွယ်မြို့နယ်အခြေပြမြေပုံ

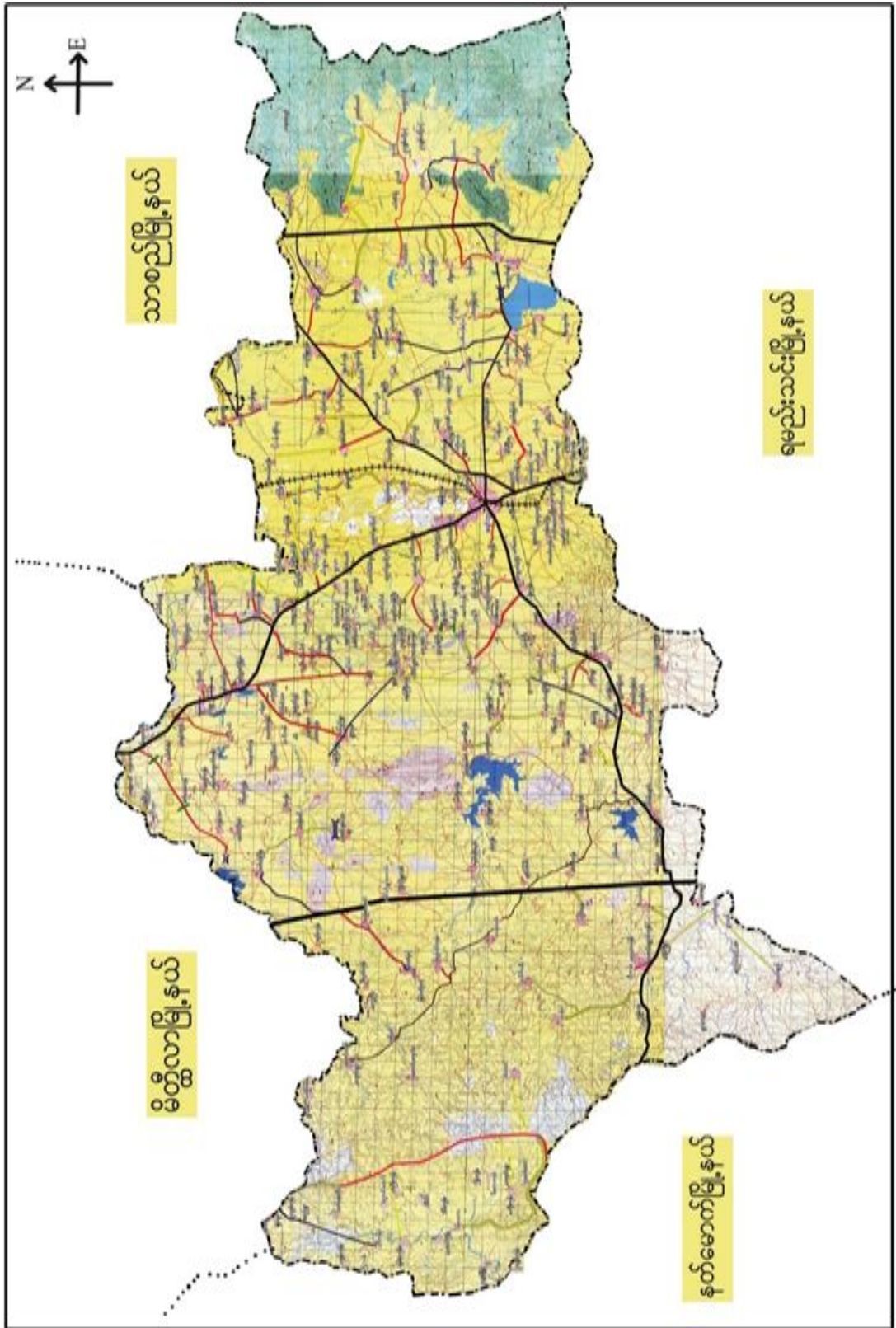



၂။ မိုးနဲကုန်းကျေးရွာအုပ်စုမြေပုံ

မိုးနဲကုန်းကျေးရွာ အုပ်စု ပြင်ပုံ

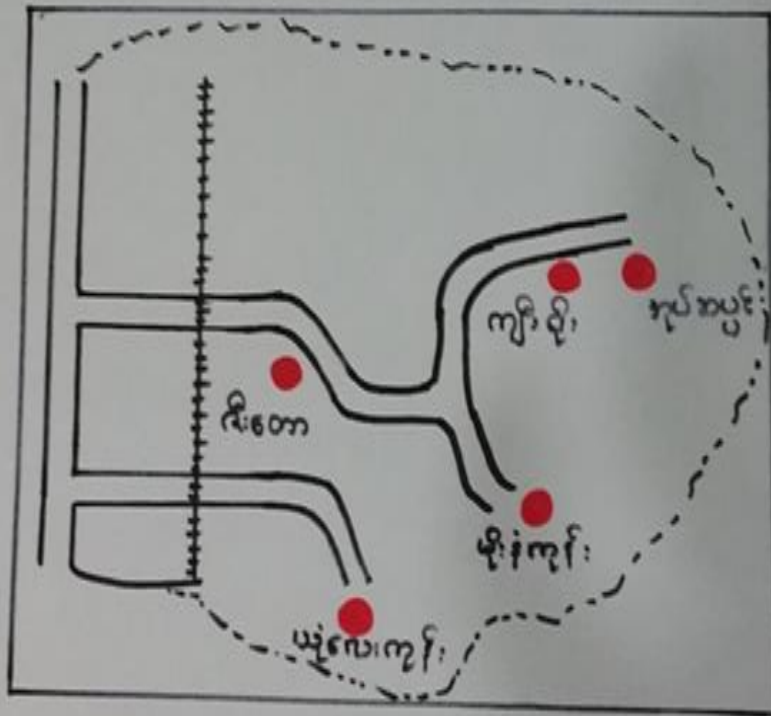
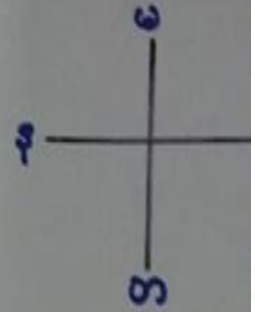

အညွှန်း:

- == - လမ်း
- +++ - ရထားလမ်း
- - ကျေးရွာ အမည်



၃။ ကျေးရွာအုပ်စုတွင်ပါဝင်သော ကျေးရွာများ

၁။ မိုးနံကုန်း ၂။ ဇီးတော ၃။ ယုံလေးကုန်း ၄။ ကျီးရိုး ၅။ အုပ်ဆပ်ပင်

၄။ ကျေးရွာ၏အခြေခံအချက်အလက်များ

ကျေးရွာသမိုင်းအကျဉ်း

ဇီးတော ကျေးရွာ သမိုင်းအကျဉ်း

မန္တလေးတိုင်းဒေသကြီး ၊ ရမည်းသင်းခရိုင် ၊ ပျော်ဘွယ်မြို့နယ်၊ ဇီးနံကုန်းအုပ်စု တွင် ကျေးရွာ (၅) ရွာ ရှိသည် အနက် ဇီးတောရွာသည် တစ်ရွာအပါအဝင်ဖြစ် ပါသည်။ ဇီးတောကျေးရွာသည် မြန်မာနိုင်ငံ အလယ်ပိုင်း တွင် တည်ရှိပြီး ရာသီဥတု အားဖြင့် အပူပိုင်းဒေသ ရာသီတွင် ကျရောက်ပါသည်။ ရန်ကုန် - မန္တလေး သွား ရထားလမ်း ၊ ကားလမ်းဘေးတွင် တည်ရှိပြီး သွားလာမှု လွယ်ကူသောရွာ ဖြစ်ပါသည်။

ဇီးတောရွာ ၏ ရွာဦး မြားလည်း ဘုန်းတော်ကြီးကျောင်းနှင့် အစိုးရ မွေးလှပ်ပေး ထားသော အခြေခံပညာ အလယ်တန်း ကျောင်း ခွဲလည်း ရှိပါသည်။ အရှေ့ဘက်တွင် ဇီးနံကုန်းရွာရှိပြီး တောင်ဘက်တွင် စည်ပင်ရွာ ၊ အနောက်ဘက်တွင် ပေကုန်းရွာ ၊ မြောက်ဘက်တွင် မင်းလှသာစည် ရွာ ရှိပါသည်။

ဇီးတောကျေးရွာ ၏ ဒုတိယအုပ်စု အကျယ်အဝန်းမှာ အရှေ့အနောက် (၇) ဖာလုံခန့် နှင့် တောင်မြောက် (၁) မိုင်ခန့် ရှိပါသည်။ အဓိကစီးပွားရေးလုပ်ငန်းမှာ ကွမ်းခြံပိုက် ခြင်း ၊ အခြားကောက်ပဲသီးနှံ ၊ ဆူးပုတ် ၊ ကင်းပုံပင် များ စိုက်ပျိုး လုပ်ကိုင်ကြ ပါသည်။ လူအနည်းစုမှာ မြို့သို့ သွားရောက်၍ ကွမ်းရောင်းသူ ၊ ကုန်ရုံဆိုင် ဖွင့်လှစ် ရောင်းချသူများလည်း ရှိပါသည်။ ဇီးတောကျေးရွာသူ / ရွာသား များ အားလုံးသည် ဗုဒ္ဓဘာသာ ၊ မြန်မာလူမျိုး များ ဖြစ်ကြပါသည်။

ဇီးတောရွာသည် ရှေးနှစ်ပေါင်း (၂၀၀) ခန့်ကတည်းက ရွာတည်ပြီး ၊ လူဦးရေ (၂၀၀) ကျော်ခန့် နှိမ်ခြေ (၈၀) ခန့်ဖြင့် ရွာတည်ခဲ့သည်ဟု သိရပါသည်။ နှစ်စဉ် ဘုရားပွဲ ၊ ဆွမ်းလောင်းပွဲ အင်္ဂါကြီးရက်ကြီး များမှာ ဥပုသ်သီတင်းသင်္ဂါ ဆောက်ခြင်း ၊ ဆွမ်းလှုံ ကုသိုလ် များလည်း နှစ်စဉ် ပြုလုပ်ပြီး ၊ အားကစားပွဲ ၊ ပျော်ပွဲရွှင်ပွဲ များလည်း ပြုလုပ်ကြပါသည်။ ယခုအခါတွင် နှိမ်ခြေ (၂၅၀-၃၀၀) ခန့်ရှိပြီး လူဦးရေ စုစုပေါင်း (၁၀၀၀) ကျော် ဖြင့် နေထိုင်လျက်ရှိပါသည်။



- ထိခိုက်လွယ်သောအုပ်စုများလူဦးရေ ( သက်ကြီး၊ မြေယာမဲ့၊ မသန်စွမ်းအုပ်စုများ)

သက်ကြီး	မြေယာမဲ့	မသန်စွမ်း
၇၆	မရှိ	၃

- ကျေးရွာတွင်းရရှိနိုင်သော ဝန်ဆောင်မှုများ (ကျန်းမာရေးဆေးခန်း၊ စာသင်ကျောင်း)

ဆေးရုံ/ဆေးခန်း	စာသင်ကျောင်း	စာကြည့်တိုက်	မူကြိုကျောင်း	ဈေး
မရှိ	ရှိ (အ.လ.က)	မရှိ	မရှိ	မရှိ

- ရွာသူရွာသားများ၏ အဓိကစီးပွားရေးလုပ်ငန်း ( စိုက်ပျိုးမွေးမြူရေး၊ အခြားသီးနှံများ)

မွေးမြူရေး		စိုက်ပျိုးရေး		အခြား
နွား	မရှိ	စပျစ်/ကွမ်း	ဟင်းသီးဟင်းရွက်စုံ	ဆံပင်လုပ်ငန်း

- အဓိကရရှိနိုင်သောအရင်းအမြစ်များ

ကျောက်	သဲ	ကျောက်ဆွေး	ဂျင်းမြေ	အခြား
မရှိ	မရှိ	မရှိ	မရှိ	မရှိ

- ကျေးရွာနှင့်သက်ဆိုင်သောအခြားအရင်းအမြစ်များ

သောက်သုံးရေရရှိနိုင်မှု	မြေလွတ် မြေရိုင်း	ဆည်ရေသောက်ဧရိယာ	အခြား
ရှိ	မရှိ	ရှိ	မရှိ





၅	ကျားမရေးရာ# ၂ ပင့်ကူအိမ် ကွန်ယက် (Spider Web)	၃.၁၂.၂၀၁၉	အမျိုးသားများ နှင့် အမျိုးသမီးများ	၅၀	၄၇	၉၇	ကျေးရွာအတွင်းရှိအမျိုးသမီးများ၏ အခြေအနေကိုသိရှိစေရန်တန် နိုးတူအခွင့်အရေးရရှိမှု နှင့် မရရှိသည့် အကြောင်းအရင်း၊ ပညာရေးအတွက်ဆုံးဖြတ်ချ တ်ချက်ချခြင်း၊ အိမ်မှုကိစ္စဆောင်ရွက်မှု
၆	အဖွဲ့အစည်းချိတ် ဆက်ပုံ- ပင်းပုံစံ(Venn Diagram)	၃.၁၂.၂၀၁၉	ကျေးရွာအုပ် ချုပ်ရေးအဖွဲ့၊ ကျေးရွာ ဘဏ်/ ထောက်အဖွဲ့	၁၀	၁၀	၂၀	ကျေးရွာတွင်းရှိအဓိကအုပ်စုများ၊ အဖွဲ့အစည်းများတည်ရှိနေမှုကို ကိုသိရှိရန်၊ ၎င်းအဖွဲ့အစည်းများအုပ်စုများ ဘေးဆက်စပ်နေမှုပူးပေါင်းဆောင်ရွ ဆောင်ရွက်မှုအားသိရှိနိုင်ရန်၊
၇	ပြဿနာသစ်ပင် (Problem Tree)	၇.၁၁.၂၀၁၈	အမျိုးသားများနှင့် အမျိုးသမီးများ	၁၅	၁၃	၂၈	ကျေးရွာဖွံ့ဖြိုးတိုးတက်မှု နောက်က ခြင်းအကြောင်းသိရှိ နိုင်ရန်
၈	ကျေးရွာ၏မော်မှန်းချ းချက်(၄)နှစ်စာ စာကျေးရွာဖွံ့ဖြိုးရေး ရေးအစီအစဉ်	၃.၁၂.၂၀၁၉	အမျိုးသားအုပ်စု၊အ မျိုးသမီးအုပ်စု၊လူင ယ်အုပ်စု၊ ရပ်မိရပ်ဖအုပ်စု	၅၀	၄၇	၉၇	ကျေးရွာသားများ၏ မဲပေးရွေးချယ်ထားသည့် ဖွံ့ဖြိုးတိုးတက်ရေးလုပ်ငန်းစဉ်များ ဘေးအားဦးစားပေးအလိုက်သတ်မှတ် ချက်







ကျေးရွာမြေပုံသုံးသပ်ချက်။

ကျေးရွာ - ဝိ.ဝေဟ  
အုပ်စု - ဇိုးပုံကျေး

ဦးရေ - ရွာရွာအဖွဲ့  
ရက်စွဲ - ၇.၁၁.၁၈

လူမှုရေး အခြေပြုနှင့် သံဃာယာဇာတိ အရင်းအမြစ်ပြုစေရန်

အေးအေးခြင်းနှင့် ဆန်းစစ်ခြင်း

△ အသက်မွေးဝမ်းကြောင်းကိစ္စများ ဆောင်ရွက်ပေးရန်၊ ပညာရေးအဖွဲ့များ ပြုစုပေးရန်  
ကို အားပေးဆောင်ရွက်ရန်

△ နိုင်ငံတော်ရေးရာများ ပညာရပ်များ ပါဝင်စေရန် နိုင်ငံတော်ရေးရာများ  
ကို ပူးပေါင်းဆောင်ရွက်ပေးရန်၊ အခြေခံအုတ်မြစ်များ ပြုစုပေးရန်

△ အရင်းအမြစ် ဖွဲ့စည်းပေးရန်၊ သက်တမ်းကြာမြင့်စွာ ဖွဲ့စည်းပေးရန်  
ကို အားပေးဆောင်ရွက်ရန်

ဆို: တစ်ဖက်မှ အားပေးပေးရန်

△ အထူးအားပေးပေးရန်၊ လူမှုရေးအဖွဲ့များ ပြုစုပေးရန်

△ အထူးအားပေးပေးရန်၊ အခြေခံအုတ်မြစ်များ ပြုစုပေးရန်  
ကို အားပေးဆောင်ရွက်ရန်

△ ပညာရေးအဖွဲ့များ ဆောင်ရွက်ပေးရန်၊ ပညာရေးအဖွဲ့များ  
ကို အားပေးဆောင်ရွက်ရန်



၆.၂။ ကျေးရွာအရင်းအမြစ် ပိုင်ဆိုင်မှုသုံးသပ်ခြင်း။





ကျေးဇူး - ဦး တော  
အုတ်စု - ဒေါ် ဂုဏ်

ဒေါ်အေး - ကျေးဇူး  
ရက်စွဲ - 7.11.18

အရင်းအမြစ် သုံးစွဲမှု

အမျိုးသား

အမျိုးသမီး

အမျိုးသား + အမျိုးသမီး

ကောလိပ်ကွန်

သတင်းစာ

ဆိုင်ကယာ

လယ်စိုက်ရေး

အင်အား

စား

အရက်

ဝါး

ကား

ပျား

ပျဉ်း

ရေကန်

လမ်း

မြန်မာနိုင်ငံတော် - ဦးတင်ဆန်း  
ဦးတင်ဆန်း - ဒေါ်ဂုဏ်  
မိတ်ဆွေ - ကျား (၁၀၀) + (၁၀၀)  
အမျိုးသမီး - ကျား (၁၀၀) + (၁၀၀)

ကျေးဇူး - ဒေါ်အေး ကျေးဇူး



ကျေးရွာ - ဦးစော  
 နေရာ - ရွာ၊ ပိယျာ:

မြို့နယ် - ကျောက်ဆည်  
 ရက်စွဲ - 7.11.18

ရိပ်ချိတ်မူ၊ အရင်းအမြစ် သုံးစွဲမှုများ:

△ အကျိုး သား၊ ဖား၊ သနပ် စားပွဲ၊ ကွေး၊ လက်ဖက်၊  
 နေရာ၊ ကား၊ ကျား၊ သဘာဝတရားကို အကျိုး သား၊ ဖား၊  
 က ဆိုင်း နေ ဖြစ်သည်။

△ အကျိုး သ ရှိ ဖား၊ သနပ် သား၊ နေရာ၊ လက်  
 သဘာဝတရားကို အကျိုး သ ရှိ ဖား၊ က ဆိုင်း၊  
 ဖြစ်သည်။

△ ဆိုင်ကယ်၊ နား၊ စား၊ ဖား၊ ကျား၊ လက်  
 သဘာဝတရားကို အကျိုး သား၊ အကျိုး သ ရှိ သုံးစွဲ  
 ဖြစ်သည်။



ဥစ္စာရေးကြွယ်ဝမှုသုံးသပ်ခြင်း

ကျေးဇူး - ဦးစော

အမည် - ဒေါ်အိမ်

ရက်စွဲ - ၇.၁၁.၂၀၁၈

ရက်စွဲ - ၇.၁၁.၂၀၁၈

အမျိုးအမည်	သတ်မှတ်ချက်၊ ချိတ်ဆက်ချက်	အရက်အရေအတွက်	အခြားအချက်
ချက်အမည်	ချက်အမည်၊ က၊ ချိတ်ဆက် လက် (၁၀) ဇက်၊ ကျ၊ က၊ လက် အရက်၊ က၊ Tv.	၃	၁၇.
ကလေးအမည်	သတ်မှတ်၊ က၊ ချက်အမည်၊ ချိတ်ဆက် လက် (၅) ဇက်၊ ချိတ်ဆက် ၃၊ (၅) ဇက်၊ Tv.	၂၀	၁၇.
အခြားအမည်	ချက်အမည်၊ က၊ ချက်အမည် လက် (၁၁) ဇက်၊	၂၀၈	၁၀၇.
အခြားအမည်	ချက်အမည်၊ က၊ ချက်အမည် လက်အမည်	-	
<b>စုစုပေါင်း</b>		၂၂၃	၁၀၀၇.

ဦးစောအေး - ၇:၁၂ - ဦးစောအေး  
 ဦးစောအေး - ၇:၁၂ - ဦးစောအေး  
 ဦးစောအေး - ၇:၁၂ - ကျ၊ (၁၀) + (၅) (၁၅)

ဥစ္စာရေးကြွယ်ဝမှုသုံးသပ်ချက်။













ကျေးဇူး - နိ. စော  
 ၁၃၄၃ - မိုးဝင်း

မြို့နယ် - မွေတောင်  
 ၇၀၆၆ - ၇. ၁၁. ၁၈

မင်းယုတ် အသုံးပြုရန် အဖွဲ့ အစည်း အဖွဲ့ဝင် အဖွဲ့ဝင်များ လေ့လာခြင်း

ကျေးဇူး အဖွဲ့ဝင် အဖွဲ့ အစည်း အဖွဲ့ဝင်များ	ကျေးဇူးပြုပေးရန် အဖွဲ့ အစည်း အဖွဲ့ဝင်များ
<ul style="list-style-type: none"> <li>- မိ. ကင်. အဖွဲ့</li> <li>- ကျောင်း ကော်မတီ</li> <li>- ဂေါပက ကဖွဲ့</li> <li>- ကျေး. စေ. မိုး. လှ. နေ. ကဖွဲ့</li> <li>- အုပ်ချုပ်ရေး ကဖွဲ့</li> <li>- ဓမ္မစင်္ကြံ ကဖွဲ့</li> <li>- ကျေး. အ. လှ. နေ. ကဖွဲ့</li> <li>- မိုးဝင်း. ကလေး. စော. ကော်မတီ</li> <li>- ကျေး. မိုး. နေ. ကဖွဲ့</li> </ul>	<ul style="list-style-type: none"> <li>- ဖြေခံရန်</li> <li>- ကျေး. အဖွဲ့</li> <li>- ပညာရေးဌာန</li> <li>- ၇၀၆၆</li> <li>- လ. ဝ. က</li> <li>- ကျေး. လှ. မိုး. နေ. ကဖွဲ့</li> <li>- အစည်းအရုံး</li> <li>- စီမံကိန်း ဝန်ထုပ်</li> <li>- လှ. နေ. ကဖွဲ့</li> </ul>

အဖွဲ့ဝင် အဖွဲ့ဝင် - မိုး. စော. စော.  
 မိုး. စော. စော. - မိုး. စော. စော.  
 မိုး. စော. စော. - မိုး. စော. စော.  
 မိုး. စော. စော. - မိုး. စော. စော.  
 မိုး. စော. စော. - မိုး. စော. စော.  
 မိုး. စော. စော. - မိုး. စော. စော.



သုံးသပ်ချက်

ကျေးဇူး - နှိုးဆော်

အုပ်စု - မိုးခုံကျိး

ဒြပ်-၃၀၄ - ကျေးဇူး

၇၈၅ - ၇.၁၁.၁၈

စင်းပိုင် အသုံးပြုရာ ကမ္ဘာ့ သမားတို့ ချိတ်ဆက်မှု ဖွဲ့စည်းမှု၊  
လေ့လာခြင်း

- စပွေစင်္ကြံ ၊ မိမိတို့နှင့် မလေး စောကော ကျောက် ရေး ကမ္ဘာ့ ၊ ကမ္ဘာ့  
သမား၊ ကမ္ဘာ့ ကမ္ဘာ့ သမား ကမ္ဘာ့ သမား နှင့် စောကော သော ကမ္ဘာ့  
ဖြစ်ပါသည်။
- ကျောက်၊ ကော့ဖော်၊ ကျောက်စိမ်း နှင့် ကမ္ဘာ့ သမား ကမ္ဘာ့ သမား  
ကမ္ဘာ့ သမား နှင့် စောကော သော ကမ္ဘာ့ ဖြစ်သည်။
- ကုန်ပစ္စည်းများ သမား ကျေးဇူး ဖြစ် ကမ္ဘာ့ ဖြစ် သော  
ကမ္ဘာ့ ဖြစ်သည်။
- ကုန်ပစ္စည်း ကမ္ဘာ့ သမား ဂျပန် ဂျပန် ၊ ပစ္စည်း ၊ ကျေးဇူး  
ကျေးဇူး ၊ အစား ၊ မ.ဝ.က ၊ ကျေးဇူး နှင့် နှင့်  
စိုက်ပျိုးရေး နှင့် ကျေးဇူး နှင့် ချိတ်ဆက်မှု  
ကျေးဇူး ဖြစ်သည်။
- ကျေးဇူး နှင့် ကမ္ဘာ့ သမား ကမ္ဘာ့ သမား  
စိုက်ပျိုးရေး နှင့် ချိတ်ဆက်မှု ကမ္ဘာ့ သမား  
ဖြစ်သည်။







ကျေးဇူး - ကိစ္စ

အမည် - မိုးခုံကုန်း

ဒီဂရီ - ၈၅၄၈၈

ရက်စွဲ ၇. 11. 18

အမျိုးသား : အမျိုးသမီး :

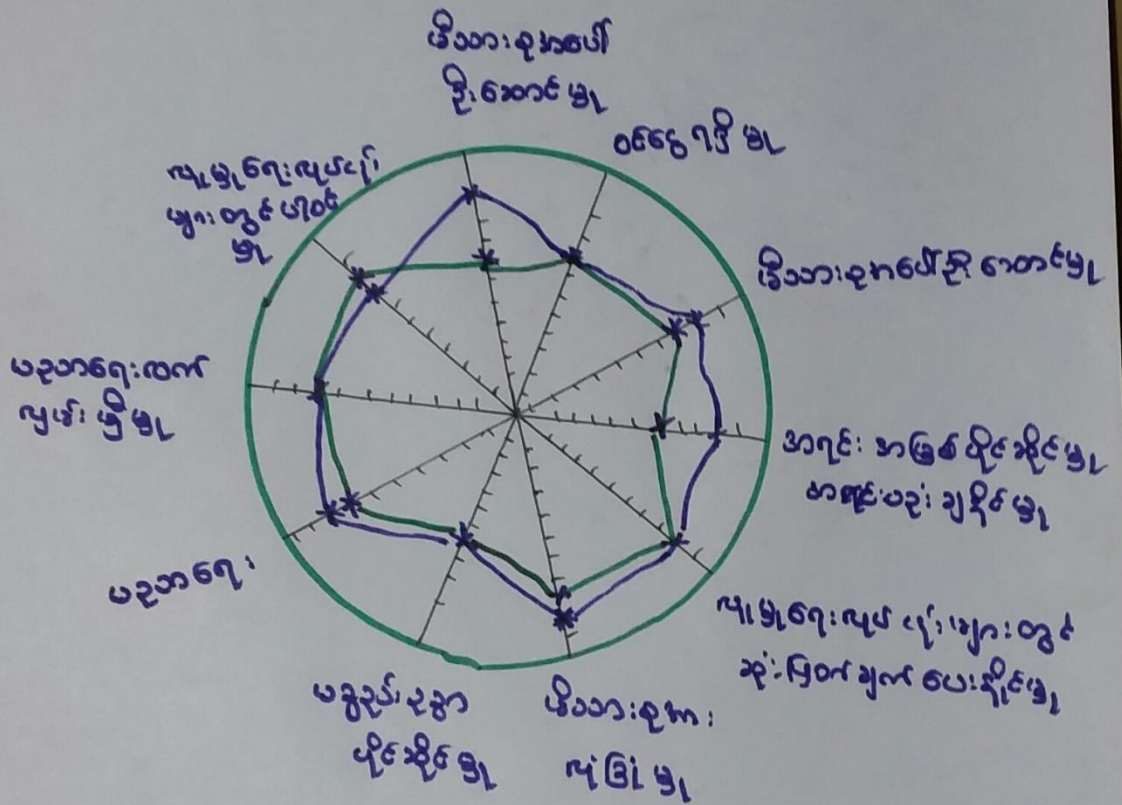

မှတ်တမ်း: တစ်ခု - ဦးတင်ဆောင်:

ဦးဆောင်ရေး: ဦးစွာ - ဦးစွာ

ပါဝင်ရေး: ဦးစွာ - ကျား (၁၀) + မ(၁၀)

အမျိုး - မ. ၁၀၀ (၂) ခုရှိ

ရက်စွဲ - ၇. 11. 18



ပင့်ကူအိမ်ကွန်ယက်သုံးသပ်ချက်။









# ၆.၇။ ပြဿနာသစ်ပင် (Problem Tree)

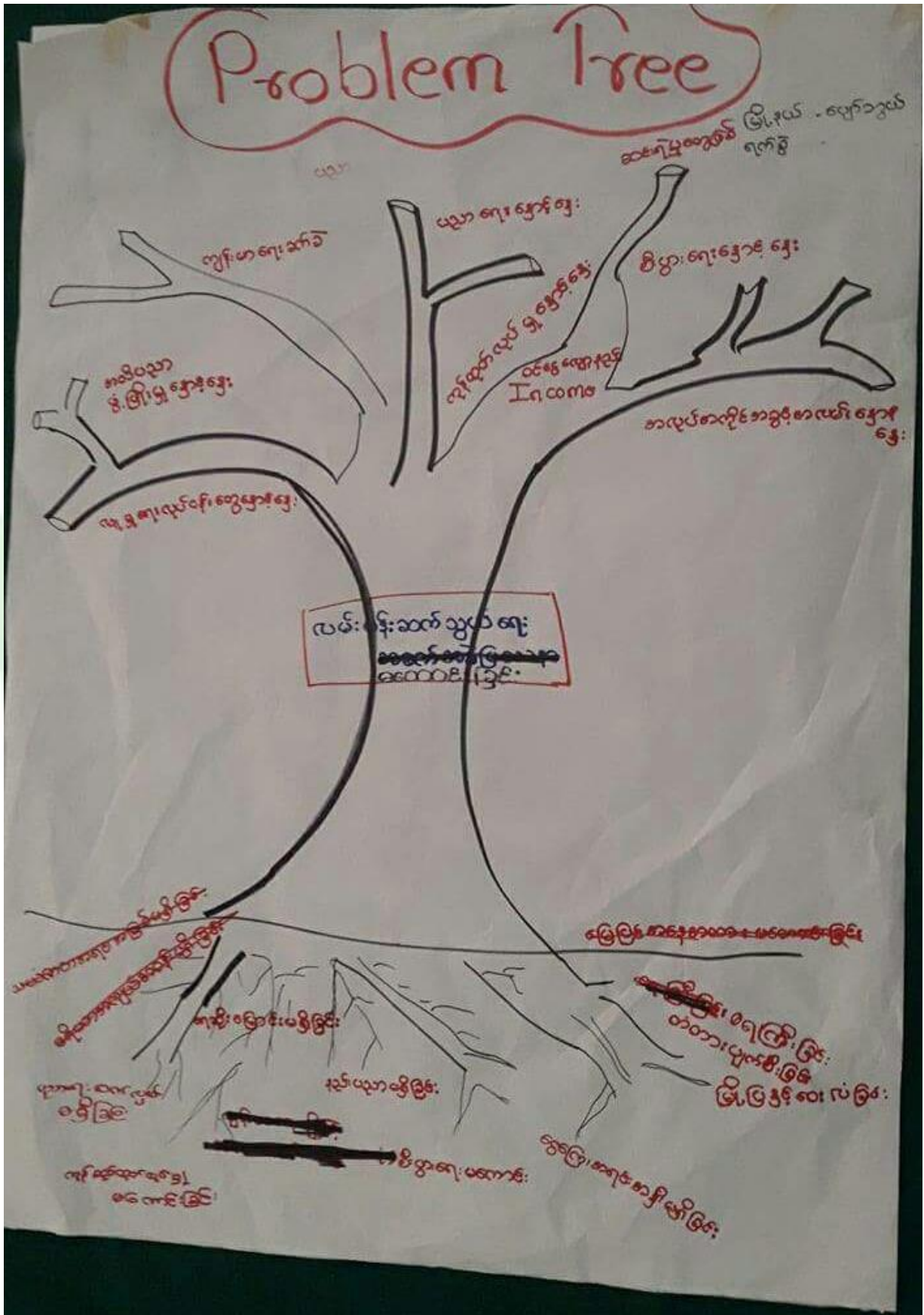



ပြဿနာသစ်ပင် ဆွေးနွေးပြောပြခြင်း

ကျေးဇူး - ဂီတ

မြို့နယ် - ပျော်စွယ်

အုပ်စု - ချီးမြှင့်ခြင်း ဘဏ်စစ်ချက်

- အရှင်ကမ္ဘာပျား စာပေတိုက် မသုံးစွဲတတ်ခြင်း၊ ကျွန်ုပ်တို့ ဟောပြောပညာသုတေသနများ ပါခြင်း၊ အလကူဆီဖြင့် များစွာ အချိန် ဖြိုခွဲစေခြင်း၊ ချစ်ခြင်း၊ အဖူးကျား နဲ့ ပါခြင်း၊ ပညာတတ် များ ပညာ ပါခြင်း၊ အခြား ဝန်ထုပ် သတ္တု၊ ကျေးဇူး၏ အဓိကအချက်မှာ ဖွဲ့စည်း ပူးပေါင်း ပါဝင်သော လောကီ လူများ ဖြစ်သည်။

- ထိုအခါက ခင်ပျား ဖြစ်ပေမည် အစဉ် ဖြစ်ကောင်း ကျေးဇူး၏ အဓိက အချက်မှာ စာပေ၊ မကောင်းခြင်း၊ အသိပညာ မပညာသုတေသနများ ပါခြင်း၊ အရှင်ကမ္ဘာပျား ဖြစ်ခြင်း၊ ထောက်ပံ့ပေးသော အဖွဲ့အစည်း ပါဝင်ခြင်း၊ ထို့ကြောင့် ဖြစ်သည်။

- ဒုတိယအဖြစ် အစဉ်တွင် စာပေ ပါဝင် သော အဖွဲ့အစည်း ကျေးဇူး၏ အဓိက အချက်မှာ အစဉ်အတိုင်း ပေးပို့ပေးခြင်း ဖြစ်သည်။







ಶ್ರೀ. ಶಾ.ಪಾ. ಕಾರ್ಯದರ್ಶಿ ಕಛೇರಿ

ವ್ಯಾ.ಕ್ರ. - ಸಿ.ಎಂ  
 ಕೆ.ಆರ್. - ಸಿ.ಇ.ಎಸ್.

ಪ್ರಿ.ನಂ - ೧೫೫೫  
 ೨೦೧೮ - ೨೦೧೯ - ೨೦೧೮

ನಂ.	ಪ್ರಿ.ನಂ: ಸಿ.ಇ.ಎಸ್. ಕೆ.ಆರ್. ಸಿ.ಇ.ಎಸ್.	ನಂ.	ನಿರೀಕ್ಷಿಸಿದ
೧	ಗ್ರಾ.ಪಂ. ಸಿ.ಇ.ಎಸ್. ಕೆ.ಆರ್. ಸಿ.ಇ.ಎಸ್.	೧೫೫೫ - ೧೫	೧೫
೨	ಕೆ.ಆರ್. ಸಿ.ಇ.ಎಸ್.	೧೫೫೫ - ೧೫	೧೫
೩	ಶಾ.ಪಾ. ಕೆ.ಆರ್. ಸಿ.ಇ.ಎಸ್.	೧೫೫೫ - ೧೫	೧೫



၇။ ကော်မတီဝင်များရွေးချယ်ခြင်းနှင့်ကျေးရွာဖွံ့ဖြိုးရေးအစီအစဉ်ဆောင်ရွက်မှုမှတ်တမ်းဓါတ်ပုံများ



ကော်မတီရွေးချယ်ရန် မဲရေတွက်နေစဉ်



စီမံကိန်းမိတ်ဆက်အစည်းအဝေးမှတ်တမ်းဓါတ်ပုံ



အမျိုးသားများပင့်ကူအိမ်ကွန်ယက်ရေးဆွဲနေစဉ်မှတ်တမ်းဓာတ်ပုံ



ကျေးရွာဖွံ့ဖြိုးရေးဦးစားပေးမဲပေးရန်တန်းစီနေကြစဉ်





**ကော်မတီဝင်များစာရင်း**

ကော်မတီဝင်များစာရင်း မိုးနဲကုန်းအုပ်စု၊ လိ၊တောကျေးရွာ

စဉ်	အမည်	ကျား-မ	ရာထူး
၁	ဦးညွန့်ဝင်း	ကျား	ကျေးရွာပိမံက်နီးအထောက်အကူပြုကော်မတီ
၂	ဒေါ်ဒွယ်ဒွယ်အောင်	မ	ကျေးရွာပိမံက်နီးအထောက်အကူပြုကော်မတီ
၃	ဦးစိန်ဝင်းထွန်း	ကျား	ဝယ်ယူရေးဆပ်ကော်မတီ
၄	ဒေါ်စန်းရီ	မ	ဝယ်ယူရေးဆပ်ကော်မတီ
၅	ဒေါ်အိအိခိုင်	မ	ဝယ်ယူရေးဆပ်ကော်မတီ
၆	ဦးကျော်စွဲဦး	ကျား	စောင့်ကြည့်ကြီးကြပ်ရေးဆပ်ကော်မတီ
၇	ဒေါ်မြ	မ	စောင့်ကြည့်ကြီးကြပ်ရေးဆပ်ကော်မတီ
၈	ဦးလေမေထွန်း	ကျား	လုပ်ပတ်ထိန်းသိမ်းရေးဆပ်ကော်မတီ
၉	ဒေါ်စိုစိုခိုင်	မ	လုပ်ပတ်ထိန်းသိမ်းရေးဆပ်ကော်မတီ
၁၀	ဦးဌေးညွန့်	ကျား	လုပ်ပတ်ထိန်းသိမ်းရေးဆပ်ကော်မတီ
၁၁	ဒေါ်ကွေလွေအောင်	မ	ကျေးရွာဘဏ္ဍာရေးစာရေး
၁၂	ဦးမောင်ဌ	ကျား	အကြံပြုတိုင်ကြားရေးတာဝန်ခံ
၁၃	ဒေါ်ခင်မာအေး	မ	အကြံပြုတိုင်ကြားရေးတာဝန်ခံ
၁၄	ဦးမြင့်သူ	ကျား	ကျေးရွာစေတနာ့ဝန်ထမ်း
၁၅	ဒေါ်အေးသိန်းဦး	မ	ကျေးရွာစေတနာ့ဝန်ထမ်း
၁၆			
၁၇			
၁၈			
၁၉			
၂၀			
၂၁			
၂၂			
၂၃			
၂၄			
၂၅			

စုစုပေါင်း။ ( ၁၅ ) ယောက်      ကျား- ( ၇ ) ယောက် +မ- ( ၈ ) ယောက်

ကျေးရွာအုပ်စုပိမံက်နီးအထောက်အကူပြုကော်မတီ

.....ဦးလင်းလင်း..... ကျေးရွာအုပ်စုပိမံက်နီးအထောက်အကူပြုကော်မတီ၊ ဥက္ကဋ္ဌ  
 .....ဒေါ်ခင်အေးလျှိုင်..... ကျေးရွာအုပ်စုပိမံက်နီးအထောက်အကူပြုကော်မတီ၊ ဥက္ကဋ္ဌ

.....ဦးကျော်မြင့်ဦး..... ကျေးရွာအုပ်စုပိမံက်နီးအထောက်အကူပြုကော်မတီ၊ ဘဏ္ဍာရေးဥက္ကဋ္ဌ



၈၁ ကျေးရွာအခြေခံအချက်အလက်များ (ပုံစံ-၁) ပထမနှစ်

ပုံစံ - ၈ - ၁ ကျေးရွာအခြေခံအချက်အလက်များ (Form PC 1)

လမ်းညွှန်ချက်၊ ကျေးရွာတစ်ရွာသို့ ပထမဆုံးမိတ်ဆက်ခရီး သွားရောက်သောအခါ လူထုစည်းရုံးရေးမှူးသည် ကျေးရွာ ခေါင်းဆောင်များအား ကျေးရွာအချက်အလက်များကို မေတ္တာရပ်ခံ၍ တောင်းခံရသည်။ ဤအချက်အလက်များကို စီမံကိန်း မိတ်ဆက်အစည်းဝေးမတိုင်မီတောင်းခံရမည်။ စီမံကိန်းမိတ်ဆက်အစည်းဝေးတွင် လူထုစည်းရုံးရေးမှူးသည် ဤအချက်အလက် များအား စစ်ဆေးပြီး မှန်ကန်အောင်ပြုလုပ်ရမည်။ ပြီးနောက်တွင် လူထုစည်းရုံးရေးမှူးမှ သတင်းအချက်အလက်ထံသို့ Tablets မှ တစ်ဆင့် ဖြည့်သွင်းရမည်။

ကျေးရွာခေါင်းဆောင် အမည် ဦး ဝါလီဂက်	ကျေးရွာခေါင်းဆောင်၏ ဖုန်းနံပါတ် ၀၇-	လူထုစည်းရုံးရေးမှူး၏ အမည် ဒေါ်မြမေမြ ၀၈
ပြည်နယ်တိုင်းဒေသကြီးအမည် ဗြိ.နယ်	မြို့နယ် ပျော်ဘွယ်	ကျေးရွာအုပ်စု နွဲ့ကြက်
		ကျေးရွာ မိတော

ကာ လူဦးရေ

လူမျိုးစု	အိမ်ထောင်စုအရေအတွက်	ကိုးကွယ်သည့်ဘာသာ	အိမ်ထောင်စုအရေအတွက်
လူမျိုးစု (၁) ဗမာ	၂၂၃	ဘာသာ (၁) မုန့်	၂၂၃
လူမျိုးစု (၂) -----		ဘာသာ (၂) -----	
လူမျိုးစု (၃) -----		ဘာသာ (၃) -----	
လူမျိုးစုစရာ -----		ဘာသာစရာ -----	
အခြား			
	အရေအတွက်		
မသန်စွမ်းသူများ	၃	မုန့်	၃
သက်ကြီးရွယ်အိုများ (၆၅ နှစ် နှင့် အထက်)	၇၆	မုန့်	၇၆
စစ်ဘေးရှောင်			

	အမျိုးသား (အရေအတွက်)	အမျိုးသမီး (အရေအတွက်)
လူဦးရေ	၄၂၇	၅၀၈
လူမျိုးစု (၁) ဗမာ		
လူမျိုးစု (၂) -----		
လူမျိုးစု (၃) -----		
အခြား		
အိမ်ထောင်ဦးစီး	၁၈၇	၃၆

(ခ) အခြေခံအဆောက်အအုံ အသုံးအဆောင်များ

စာသင်ကျောင်း	အမှတ် ခြံစိုပါ	ကျွန်းပာရေး	အမှတ် ခြံစိုပါ	ဘာသာရေး အဆောက် အအုံများ	အမှတ် ခြံစိုပါ
--------------	-------------------	-------------	-------------------	----------------------------	-------------------



အထက်တန်းကျောင်း	<input type="checkbox"/>	ဆေးရုံ	<input type="checkbox"/>	စေတီ	<input checked="" type="checkbox"/>
အလယ်တန်းကျောင်း	<input checked="" type="checkbox"/>	ကျန်းမာရေးဌာန	<input type="checkbox"/>	ဘုန်းကြီးကျောင်း	<input checked="" type="checkbox"/>
မူလတန်းကျောင်း	<input type="checkbox"/>	ကျန်းမာရေးဌာနခွဲ	<input type="checkbox"/>	ဟိန္ဒူဘုရားကျောင်း	<input type="checkbox"/>
မူကြိုကျောင်း	<input type="checkbox"/>	ဆေးပေးခန်း	<input type="checkbox"/>	ရေလဲယာန်ကျောင်း	<input type="checkbox"/>
အခြား	<input type="checkbox"/>	အခြား	<input type="checkbox"/>	ဗလီ	<input type="checkbox"/>
မှတ်ချက်		မှတ်ချက်		အခြား	<input type="checkbox"/>
				မှတ်ချက်	

(ဂ) ကျွမ်းကျင်သူများမှတ်တမ်း (ကျေးရွာတွင်နေထိုင်သော သို့မဟုတ် တခြားရွာမှလာရောက်သော ကျွမ်းကျင်သူများ)

(ခ) စာသင်ကျောင်း			(၂) ကျန်းမာရေး			(ဂ) လက်မှုပညာရှင်		
	ရွာတွင်နေထိုင်သူ	အခြားရွာမှလာသူ		ရွာတွင်နေထိုင်သူ	အခြားရွာမှလာသူ		ရွာတွင်နေထိုင်သူ	အခြားရွာမှလာသူ
မူလတန်းပြဆရာ/မ	<input checked="" type="checkbox"/>	<input checked="" type="checkbox"/>	ဆရာဝန်	<input type="checkbox"/>	<input type="checkbox"/>	လက်သမား	<input checked="" type="checkbox"/>	<input checked="" type="checkbox"/>
အထက်တန်းပြဆရာ/မ	<input type="checkbox"/>	<input type="checkbox"/>	လက်ထောက်ကျန်းမာရေးမှူး	<input type="checkbox"/>	<input type="checkbox"/>	ယန်းရံ	<input checked="" type="checkbox"/>	<input checked="" type="checkbox"/>
အလယ်တန်းပြဆရာ/မ	<input checked="" type="checkbox"/>	<input checked="" type="checkbox"/>	အမျိုးသမီးကျန်းမာရေးဆရာမ	<input type="checkbox"/>	<input type="checkbox"/>	လှုပ်စက်ကျွမ်းကျင်စီးသမား	<input type="checkbox"/>	<input type="checkbox"/>
မူကြိုဆရာ/မ	<input type="checkbox"/>	<input type="checkbox"/>	သားဖွားဆရာမ	<input type="checkbox"/>	<input type="checkbox"/>	ရေပိုက်သွယ်သူ	<input type="checkbox"/>	<input checked="" type="checkbox"/>
အခြား	<input type="checkbox"/>	<input type="checkbox"/>	ပြည်သူ့ကျန်းမာရေးလုပ်သား	<input type="checkbox"/>	<input type="checkbox"/>	စက်ပြင်ဆရာ	<input checked="" type="checkbox"/>	<input checked="" type="checkbox"/>
မှတ်ချက်			မှတ်ချက်			မှတ်ချက်		

(ဃ) ကျေးရွာသို့ ရောက်ရှိနိုင်သည့် လမ်းအခြေအနေ / ကျေးရွာတစ်ရွာသည် ၎င်း၏ ကျေးရွာအုပ်စုနှင့် ဆက်သွယ်ထားသော လမ်းအခြေအနေ (အောက်ပါတို့ကိုပိုင်းပါ)

ကျောက်ကြမ်းလမ်း      ကတ္တရာလမ်း      ကွန်ကရစ်လမ်း      မော်တော်ဆိုင်ကယ်လမ်း  
 ကျောက်ခင်းလမ်း      မြေသားလမ်း       လူသွားလမ်း      အခြား \_\_\_\_\_

(င) ကျေးရွာခွဲခြားမှုစီမံချက်

(၁) လူထုပဟိုပြုစီမံကိန်းမစတင်မီ ဤကျေးရွာတွင်ကျေးရွာခွဲခြားမှု စီမံချက်ရှိခဲ့ပါသလား? ပိုင်းပါ   
 ရှိပါသည်/မရှိပါ/မသိပါ

(၂) ရှိခဲ့ပါလျှင် ဤစီမံချက်ကို မည်သည့် ခုနှစ်တွင်ပြင်ဆင်ခဲ့ပါသနည်း? နှစ်-----/မသိပါ

(၃) ဤစီမံချက်ကို ပြုနယ်မှအတည်ပြုခဲ့ပါသလား? ပြုခဲ့ပါသည်/မပြုခဲ့ပါ /မသိပါ

(စ) ခရီးအကွာအဝေး

(၁) ဤကျေးရွာ၏ဗဟိုမှ ၎င်းကျေးရွာအုပ်စု၏ဗဟိုအထိ ခရီးခိုင်မည်မျှကွာဝေးသနည်း? မိုင်-----/မသိပါ ၃ မာလုံ

(၂) ဤကျေးရွာမှ ၎င်းကျေးရွာအုပ်စုဗဟိုအထိ သွားလာရာတွင်ကြာမြင့်သည့်အချိန်

ခြောက်သွေ့ရာသီတွင်ကြာချိန် ၅.၆ နှစ် ----- ထော်လာဂျီ/မော်တော်ဆိုင်ကယ်/ခြေလျင်/လား/မော်တော်ဆိုင်/အခြား -----

မိုးရာသီတွင်ကြာချိန် ၅.၆ နှစ် ----- ထော်လာဂျီ/မော်တော်ဆိုင်ကယ်/ခြေလျင်/လား/မော်တော်ဆိုင်/အခြား -----



(ဆ) ပတ်ဝန်းကျင်ဆိုင်ရာ သဘာဝဘေးအန္တရာယ်

ဤကျေးရွာတွင် ရေကြီးခြင်းကဲ့သို့ သဘာဝဘေးအန္တရာယ်ကျရောက်ဖူးခြင်း ရှိပါသလား။

မရှိပါ  ရှိပါသည် ရှိလျှင်ဖော်ပြပါ -----

(ဇ) ကျေးရွာတွင် ခွဲစည်းထားသော အဖွဲ့အစည်းများ

လူထုပဟိုပြုစီမံကိန်းပတ်ဝန်းကျင် ဤကျေးရွာတွင် ကျေးရွာဖွံ့ဖြိုးရေးအတွက် အစိုးရ (သို့) ရွာသားများကိုယ်တိုင်(သို့) စီမံကိန်းတစ်ခုခုမှ ခွဲစည်းထားသည့် အဖွဲ့အစည်းများရှိပါသလား။

(၁) လူ့အဖွဲ့အစည်း -----

(၂) -----

(ဈ) အထွေထွေအုပ်ချုပ်ရေး ဦးစီးဌာန (GAD) မှ မှတ်တမ်းတင်ထားခြင်း

ဤကျေးရွာသည် အထွေထွေအုပ်ချုပ်ရေး ဦးစီးဌာန (GAD) မှ မှတ်တမ်းတင်ထားမှု ရှိပါသလား။

မရှိပါ  ရှိပါသည် ✓

ကျေးရွာခေါင်းဆောင်

အမည် ဦး စိန်စိန်

လက်မှတ်  ခန့် ၇.၃.၂၀၁၇

လူထုစည်းရုံးရေးမှူး

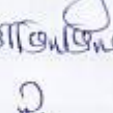
အမည်  ခန့်

လက်မှတ်  ခန့် ၇.၃.၂၀၁၇



၈၁။ ကျေးရွာအခြေခံအချက်အလက်များ (ပုံစံ-၁) ဒုတိယနှစ်

ပုံစံ - ၈ - ၁ ကျေးရွာအခြေခံအချက်အလက်များ (Form PC 1)

လမ်းညွှန်ချက်၊ ကျေးရွာတစ်ရွာသို့ ပထမဆုံးမိတ်ဆက်ခရီး သွားရောက်သောအခါ လူထုစည်းရုံးရေးမှူးသည် ကျေးရွာ ခေါင်းဆောင်များအား ကျေးရွာအချက်အလက်များကို မေတ္တာရပ်ခံ၍ တောင်းခံရသည်။ ဤအချက်အလက်များကို စီမံကိန်း မိတ်ဆက်အစည်းဝေးမတိုင်မီတောင်းခံရမည်။ စီမံကိန်းမိတ်ဆက်အစည်းဝေးတွင် လူထုစည်းရုံးရေးမှူးသည် ဤအချက်အလက် များအား စစ်ဆေးပြီး မှန်ကန်အောင်ပြုလုပ်ရမည်။ ပြီးနောက်တွင် လူထုစည်းရုံးရေးမှူးမှ သတင်းအချက်အလက်ထံသို့ Tablets မှ တစ်ဆင့် ဖြည့်သွင်းရမည်။

ကျေးရွာခေါင်းဆောင် အမည် ဦး ဝါလီဂက်	ကျေးရွာခေါင်းဆောင်၏ ဖုန်းနံပါတ် ၀၇-	လူထုစည်းရုံးရေးမှူး၏ အမည် ဒေါ်မြမေမြ ၀၈
ပြည်နယ်တိုင်းဒေသကြီးအမည် ဗြ.နယ်	မြို့နယ် ပျော်ဘွယ်	ကျေးရွာအုပ်စု စိုက်ကျ
		ကျေးရွာ မိတော

ကာ လူဦးရေ

လူမျိုးစု	အိမ်ထောင်စုအရေအတွက်	ကိုးကွယ်သည့်ဘာသာ	အိမ်ထောင်စုအရေအတွက်
လူမျိုးစု (၁) ဗမာ	၂၂၃	ဘာသာ (၁) မုန့်	၂၂၃
လူမျိုးစု (၂) -----		ဘာသာ (၂) -----	
လူမျိုးစု (၃) -----		ဘာသာ (၃) -----	
လူမျိုးစုစရာ -----		ဘာသာစရာ -----	
အခြား			
	အရေအတွက်		
မသန်စွမ်းသူများ	၃	မုန့်	၃
သက်ကြီးရွယ်အိုများ (၆၅ နှစ် နှင့် အထက်)	၇၆	မုန့်	၇၆
စစ်ဘေးရှောင်			

	အမျိုးသား (အရေအတွက်)	အမျိုးသမီး (အရေအတွက်)
လူဦးရေ	၄၂၇	၅၀၈
လူမျိုးစု (၁) ဗမာ		
လူမျိုးစု (၂) -----		
လူမျိုးစု (၃) -----		
အခြား		
အိမ်ထောင်ဦးစီး	၁၈၇	၃၆

(ခ) အခြေခံအဆောက်အအုံ အသုံးအဆောင်များ

စာသင်ကျောင်း	အမှတ် ခြံစီပါ	ကျွန်းပာရေး	အမှတ် ခြံစီပါ	ဘာသာရေး အဆောက် အအုံများ	အမှတ် ခြံစီပါ
--------------	------------------	-------------	------------------	----------------------------	------------------



အထက်တန်းကျောင်း	<input type="checkbox"/>	ဆေးရုံ	<input type="checkbox"/>	စေတီ	<input checked="" type="checkbox"/>
အလယ်တန်းကျောင်း	<input checked="" type="checkbox"/>	ကျန်းမာရေးဌာန	<input type="checkbox"/>	ဘုန်းကြီးကျောင်း	<input checked="" type="checkbox"/>
မူလတန်းကျောင်း	<input type="checkbox"/>	ကျန်းမာရေးဌာနခွဲ	<input type="checkbox"/>	ဟိန္ဒူဘုရားကျောင်း	<input type="checkbox"/>
မူကြိုကျောင်း	<input type="checkbox"/>	ဆေးပေးခန်း	<input type="checkbox"/>	ရေလိယာန်ကျောင်း	<input type="checkbox"/>
အခြား	<input type="checkbox"/>	အခြား	<input type="checkbox"/>	ဗလီ	<input type="checkbox"/>
မှတ်ချက်		မှတ်ချက်		အခြား	<input type="checkbox"/>
				မှတ်ချက်	

(ဂ) ကျွမ်းကျင်သူများမှတ်တမ်း (ကျေးရွာတွင်နေထိုင်သော သို့မဟုတ် တခြားရွာမှလာရောက်သော ကျွမ်းကျင်သူများ)

(ခ) စာသင်ကျောင်း			(၂) ကျန်းမာရေး			(ဂ) လက်မှုပညာရှင်		
	ရွာတွင်နေထိုင်သူ	အခြားရွာမှလာသူ		ရွာတွင်နေထိုင်သူ	အခြားရွာမှလာသူ		ရွာတွင်နေထိုင်သူ	အခြားရွာမှလာသူ
မူလတန်းပြဆရာ/မ	<input checked="" type="checkbox"/>	<input checked="" type="checkbox"/>	ဆရာဝန်	<input type="checkbox"/>	<input type="checkbox"/>	လက်သမား	<input checked="" type="checkbox"/>	<input checked="" type="checkbox"/>
အထက်တန်းပြဆရာ/မ	<input type="checkbox"/>	<input type="checkbox"/>	လက်ထောက်ကျန်းမာရေးမှူး	<input type="checkbox"/>	<input type="checkbox"/>	ယန်းရံ	<input checked="" type="checkbox"/>	<input checked="" type="checkbox"/>
အလယ်တန်းပြဆရာ/မ	<input checked="" type="checkbox"/>	<input checked="" type="checkbox"/>	အမျိုးသမီးကျန်းမာရေးဆရာမ	<input type="checkbox"/>	<input type="checkbox"/>	လှုပ်စက်ကျွမ်းကျင်စီးသမား	<input type="checkbox"/>	<input type="checkbox"/>
မူကြိုဆရာ/မ	<input type="checkbox"/>	<input type="checkbox"/>	သားဖွားဆရာမ	<input type="checkbox"/>	<input type="checkbox"/>	ရေပိုက်သွယ်သူ	<input type="checkbox"/>	<input checked="" type="checkbox"/>
အခြား	<input type="checkbox"/>	<input type="checkbox"/>	ပြည်သူ့ကျန်းမာရေးလုပ်သား	<input type="checkbox"/>	<input type="checkbox"/>	စက်ပြင်ဆရာ	<input checked="" type="checkbox"/>	<input checked="" type="checkbox"/>
မှတ်ချက်			မှတ်ချက်			မှတ်ချက်		

(ဃ) ကျေးရွာသို့ ရောက်ရှိနိုင်သည့် လမ်းအခြေအနေ / ကျေးရွာတစ်ရွာသည် ၎င်း၏ ကျေးရွာအုပ်စုနှင့် ဆက်သွယ်ထားသော လမ်းအခြေအနေ (အောက်ပါတို့ကိုပိုင်းပါ)

ကျောက်ကြမ်းလမ်း      ကတ္တရာလမ်း      ကွန်ကရစ်လမ်း      မော်တော်ဆိုင်ကယ်လမ်း  
 ကျောက်ခင်းလမ်း      မြေသားလမ်း       လူသွားလမ်း      အခြား \_\_\_\_\_

(င) ကျေးရွာခွဲမြို့နယ်စံချက်

(၁) လူထုပဟိုပြုစီမံကိန်းမစတင်မီ ဤကျေးရွာတွင်ကျေးရွာခွဲမြို့နယ် စီမံချက်ရှိခဲ့ပါသလား? ပိုင်းပါ   
 ရှိပါသည်/မရှိပါ/မသိပါ  
 (၂) ရှိခဲ့ပါလျှင် ဤစီမံချက်ကို မည်သည့် ခုနှစ်တွင်ပြင်ဆင်ခဲ့ပါသနည်း? နှစ်-----/မသိပါ  
 (၃) ဤစီမံချက်ကို မြို့နယ်မှအတည်ပြုခဲ့ပါသလား? ပြုခဲ့ပါသည်/မပြုခဲ့ပါ /မသိပါ

(စ) ခရီးအကွာအဝေး

(၁) ဤကျေးရွာ၏ဗဟိုမှ ၎င်းကျေးရွာအုပ်စု၏ဗဟိုအထိ ခရီးခိုင်မည်မျှကွာဝေးသနည်း? မိုင်-----/မသိပါ ၃ မာလုံ  
 (၂) ဤကျေးရွာမှ ၎င်းကျေးရွာအုပ်စုဗဟိုအထိ သွားလာရာတွင်ကြာမြင့်သည့်အချိန်

ခြောက်သွေ့ရာသီတွင်ကြာချိန် ----- ၅.၆ နှစ် ----- ထော်လာဂျီ/မော်တော်ဆိုင်ကယ်/မြေလျင်/လား/မော်တော်ဆိုင်/အခြား -----  
 မိုးရာသီတွင်ကြာချိန် ----- ၅.၆ နှစ် ----- ထော်လာဂျီ/မော်တော်ဆိုင်ကယ်/မြေလျင်/လား/မော်တော်ဆိုင်/အခြား -----



(ဆ) ပတ်ဝန်းကျင်ဆိုင်ရာ သဘာဝဘေးအန္တရာယ်

ဤကျေးရွာတွင် ရေကြီးခြင်းကဲ့သို့ သဘာဝဘေးအန္တရာယ်ကျရောက်ဖူးခြင်း ရှိပါသလား။

မရှိပါ  ရှိပါသည် ရှိလျှင်ဖော်ပြပါ -----

(ဇ) ကျေးရွာတွင် ခွဲစည်းထားသော အဖွဲ့အစည်းများ

လူထုပဟိုပြုစီမံကိန်းပတ်ဝန်းကျင် ဤကျေးရွာတွင် ကျေးရွာဖွံ့ဖြိုးရေးအတွက် အစိုးရ (သို့) ရွာသားများကိုယ်တိုင်(သို့) စီမံကိန်းတစ်ခုခုမှ ခွဲစည်းထားသည့် အဖွဲ့အစည်းများရှိပါသလား။

(၁) လူ့အဖွဲ့အစည်း -----

(၂) -----

(ဈ) အထွေထွေအုပ်ချုပ်ရေး ဦးစီးဌာန (GAD) မှ မှတ်တမ်းတင်ထားခြင်း

ဤကျေးရွာသည် အထွေထွေအုပ်ချုပ်ရေး ဦးစီးဌာန (GAD) မှ မှတ်တမ်းတင်ထားမှု ရှိပါသလား။

မရှိပါ  ရှိပါသည် ✓

ကျေးရွာခေါင်းဆောင်

အမည် ဦး စိန်စိန်

လက်မှတ်  ခန့် ၇.၃.၂၀၁၇

လူထုစည်းရုံးရေးမှူး

အမည် ဦးအောင်အောင်

လက်မှတ်  ခန့် ၇.၃.၂၀၁၇



၈။ ကျေးရွာအခြေခံအချက်အလက်များ (ပုံစံ-၁) တတိယနှစ်

ပုံစံ - ၈ - ၁ ကျေးရွာအခြေခံအချက်အလက်များ (Form PC 1)

လက်ညှိနှိုင်းမှုများ ကျေးရွာတစ်ရွာသို့ ပထမဆုံးမိတ်ဆက်ရေး သွားရောက်သောအခါ လူထုစည်းရုံးရေးများသည် ကျေးရွာ ခေါင်းဆောင်များအား ကျေးရွာအချက်အလက်များကို ပေတ္တာရပ်ခံ၍ တောင်းခံရသည်။ ဤအချက်အလက်များကို စီမံကိန်း မိတ်ဆက်အစည်းဝေးမတိုင်မီတောင်းခံရမည်။ စီမံကိန်းမိတ်ဆက်အစည်းဝေးတွင် လူထုစည်းရုံးရေးများသည် ဤအချက်အလက် များအား စစ်ဆေးပြီး မှန်ကန်အောင်ပြုလုပ်ရမည်။ ပြီးနောက်တွင် လူထုစည်းရုံးရေးများမှ သတင်းအချက်အလက်ထံသို့ Tablets မှ တဆင့် ဖြည့်သွင်းရမည်။

ကျေးရွာခေါင်းဆောင် အမည် ဦး ဦးညို      ကျေးရွာခေါင်းဆောင်၏ ဖုန်းနံပါတ် ၀၄ -      လူထုစည်းရုံးရေးများ၏ အမည် ဦး ဇော်

ပြည်နယ်၊တိုင်းဒေသကြီး၊ ဧရာဝတီ၊ ပျဉ်းမနား၊ ကျေးရွာအုပ်စု ဖွဲ့ ၂၇၆      ကျေးရွာ ၇၄၀၅၀၂ ကျေးရွာအစည်းအဝေး ၇၄ ၁၂၆

လူမျိုးစု	အိမ်ထောင်စုအရေအတွက်	ကိုးကွယ်သည့်ဘာသာ	အိမ်ထောင်စုအရေအတွက်
လူမျိုးစု (၁) <u>ဗမာ</u>	<u>၂၂၃</u>	ဘာသာ (၁) <u>ဗုဒ္ဓ</u>	<u>၂၂၃</u>
လူမျိုးစု (၂) -----		ဘာသာ (၂) -----	
လူမျိုးစု (၃) -----		ဘာသာ (၃) -----	
လူမျိုးစုစရာ -----		ဘာသာစရာ -----	
အခြား	အရေအတွက်		
မသန်စွမ်းသူများ	<u>၃</u>	<u>၄</u>	<u>၃</u>
သက်ကြီးရွယ်အိုများ (၆၅ နှစ် နှင့် အထက်)	<u>၇၆</u>	<u>၄</u>	<u>၇၆</u>
စစ်ဘေးရှောင်			

	အမျိုးသား (အရေအတွက်)	အမျိုးသမီး (အရေအတွက်)
လူဦးရေ	<u>၄၂၇</u>	<u>၅၆၅</u>
လူမျိုးစု (၁) -----		
လူမျိုးစု (၂) -----		
လူမျိုးစု (၃) -----		
အခြား		
အိမ်ထောင်စဦးစီး	<u>၁၈၇</u>	<u>၃၆</u>

(ခ) အခြေခံအဆောက်အအုံ အသုံးအဆောင်များ

စာသင်ကျောင်း	အမှတ် ခြံပ်ပါ	ကျွန်းဟာရေး	အမှတ် ခြံပ်ပါ	ဘာသာရေး အဆောက် အအုံများ	အမှတ် ခြံပ်ပါ
မူကြိုကျောင်း	<input type="checkbox"/>	တိုက်နယ်ဆေးရုံ	<input type="checkbox"/>	ဇေယျ	<input type="checkbox"/>





မူလကုမ္ပဏီ	<input type="checkbox"/>	ကုန်မာရေးဌာန	<input type="checkbox"/>	ဘုန်းကြီးကျောင်း	<input checked="" type="checkbox"/>
ဥက္ကဋ္ဌ	<input type="checkbox"/>	ကုန်မာရေးဌာနမှူး	<input type="checkbox"/>	ဟိန္ဒူဘုရားကျောင်း	<input type="checkbox"/>
အလယ်တန်းကျောင်း	<input checked="" type="checkbox"/>	ခေမာပေးခန်း	<input type="checkbox"/>	ခရစ်ယာန်ကျောင်း	<input type="checkbox"/>
လယ်လုပ်ကျောင်း	<input type="checkbox"/>	အခြား	<input type="checkbox"/>	ဝေဇီ	<input type="checkbox"/>
အလက်တန်းကျောင်း	<input type="checkbox"/>			အခြား	
အခြား	<input type="checkbox"/>				
မှတ်ချက်		မှတ်ချက်		မှတ်ချက်	

(ဂ) ကျွမ်းကျင်သူများမှတ်တမ်း (ကျေးရွာတွင်နေထိုင်သော သို့မဟုတ် တခြားရွာမှလာရောက်သော ကျွမ်းကျင်သူများ)

(၁) စာသင်ကျောင်း		(၂) ကုန်မာရေး			(၃) လက်မှုပညာရှင်		
ရွာတွင်နေထိုင်သူ	အခြားရွာမှလာသူ		ရွာတွင်နေထိုင်သူ	အခြားရွာမှလာသူ		ရွာတွင်နေထိုင်သူ	အခြားရွာမှလာသူ
ဘုန်းကြီးကျောင်း	<input checked="" type="checkbox"/>	<input checked="" type="checkbox"/>	<input type="checkbox"/>	<input type="checkbox"/>	လက်သမား	<input checked="" type="checkbox"/>	<input checked="" type="checkbox"/>
အလက်တန်းကျောင်း	<input type="checkbox"/>	<input type="checkbox"/>	<input type="checkbox"/>	<input type="checkbox"/>	ပန်းချီ	<input checked="" type="checkbox"/>	<input checked="" type="checkbox"/>
လယ်တန်းကျောင်း	<input checked="" type="checkbox"/>	<input checked="" type="checkbox"/>	<input type="checkbox"/>	<input type="checkbox"/>	လှုပ်စစ်ကျွမ်းကျင်ပီးသမား	<input checked="" type="checkbox"/>	<input type="checkbox"/>
ကျွမ်းကျင်သူ	<input type="checkbox"/>	<input type="checkbox"/>	<input type="checkbox"/>	<input type="checkbox"/>	ရေစိုက်သူ	<input type="checkbox"/>	<input checked="" type="checkbox"/>
အခြား	<input type="checkbox"/>	<input type="checkbox"/>	<input type="checkbox"/>	<input type="checkbox"/>	စက်ပြင်ရေး	<input checked="" type="checkbox"/>	<input checked="" type="checkbox"/>
မှတ်		မှတ်ချက်			မှတ်ချက်		

(ဃ) ကျေးရွာသို့ရောက်ရှိနိုင်သည့် လမ်းအခြေအနေ / ကျေးရွာတစ်ရွာသည် ၎င်း၏ ကျေးရွာအုပ်စုနှင့် ဆက်သွယ်ထားသော လမ်းအခြေအနေ (အောက်ပါတို့ကိုစိုင်းပါ)

ကျောက်ကြမ်းလမ်း: \_\_\_\_\_  
 ကတ္တရာလမ်း: မြေသားလမ်း  
 ကွန်ကရစ်လမ်း: \_\_\_\_\_  
 လူသွားလမ်း: \_\_\_\_\_  
 မော်တော်ဆိုင်ကယ်လမ်း: \_\_\_\_\_  
 အခြား: \_\_\_\_\_

(င) ကျေးရွာပွဲဦးပီပီချက်

(၁) လူထုပေါ်ပြူးစီမံကိန်းမစတင်မီ ဤကျေးရွာတွင်ကျေးရွာပွဲဦးပီပီ

စီမံချက်ရှိခဲ့ပါသလား?

(၂) ရှိခဲ့ပါလျှင် ဤစီမံချက်ကို မည်သည့် ခုနှစ်တွင်ပြင်ဆင်ခဲ့ပါသနည်း?

(၃) ဤစီမံချက်ကို မြို့နယ်မှအတည်ပြုခဲ့ပါသလား?

ပိုင်ပါ  
 ရှိပါသည် (ပရိယ) / မသိပါ  
 နှစ်----- / မသိပါ  
 ပြုခဲ့ပါသည် (မပြုခဲ့ပါ) / မသိပါ

(စ) ခရီးအကွာအဝေး

(၁) ဤကျေးရွာ၏ပဟိုမှ ၎င်းကျေးရွာအုပ်စု၏ပဟိုအထိ ခရီးမိုင်မည်မျှကွာဝေးသနည်း?

(၂) ဤကျေးရွာမှ ၎င်းကျေးရွာအုပ်စုပဟိုအထိ သွားလာရာတွင်ကြာမြင့်သည့်အချိန်

ခြောက်သွေ့ ရာသီတွင်ကြာချိန် ----- ဘ. မိ. နှ. ----- ထော်လာဂျီ / မော်တော်ဆိုင်ကယ် / ခြေလျင် / လား / မော်တော်ဘုတ် / အခြား -----

မိုးရာသီတွင်ကြာချိန် ----- ဘ. မိ. နှ. ----- ထော်လာဂျီ / မော်တော်ဆိုင်ကယ် / ခြေလျင် / လား / မော်တော်ဘုတ် / အခြား -----





**စတုတ္ထနှစ်စက်ဝန်း**

၆၅၉

**ပုံစံ - ၀ - ၁ ကျေးရွာအခြေခံအချက်အလက်များ (Form PC 1)**

လမ်းညွှန်ချက်။ ကျေးရွာတစ်ရွာသို့ ပထမဆုံးမိတ်ဆက်ခရီးသွားရောက်သောအခါ လူထုစည်းရုံးရေးမှူးသည် ကျေးရွာခေါင်းဆောင်များအားကျေးရွာအချက်အလက်များကိုပေတ္တာရုပ်ခွဲ၍တောင်းခံရသည်။ ဤအချက်အလက်များကိုစီမံကိန်းမိတ်ဆက်အစည်းဝေးပတ်ဝန်းကျင်တောင်းခံရမည်။ စီမံကိန်းမိတ်ဆက်အစည်းဝေးတွင် လူထုစည်းရုံးရေးမှူးသည် ဤအချက်အလက်များအား စစ်ဆေးပြီး မှန်ကန်အောင်ပြုလုပ်ရမည်။ ပြီးနောက်တွင် လူထုစည်းရုံးရေးမှူးမှ သတင်းအချက်အလက်ထံသို့ Tablets မှ တစ်ဆင့် ဖြည့်သွင်းရမည်။

ကျေးရွာခေါင်းဆောင် အမည် <b>ဦး ဥဒိ ဥဒိဝင်း</b>	ကျေးရွာခေါင်းဆောင်၏ ဖုန်းနံပါတ် <b>၀၇-၉၅၄၀၂၅၇၃၇</b>	လူထုစည်းရုံးရေးမှူး၏အမည် <b>ဦး တင် ဆိုး</b>
ပြည်နယ်/တိုင်းဒေသကြီး <b>မန္တလေး</b>	မြို့နယ် <b>မွန်ဘွယ်</b>	ကျေးရွာအုပ်စု <b>မျိုးဒုံလှိုင်</b>
		ကျေးရွာ <b>ကြီး ၆၈၈</b>

က။ လူဦးရေ

လူမျိုးစု	အိမ်ထောင်စုအရေအတွက်	ကိုးကွယ်သည့်ဘာသာ	အိမ်ထောင်စုအရေအတွက်
လူမျိုးစု (၁)--- <b>ဗမာ</b> ---	<b>၂၂၃</b>	ဘာသာ(၁)--- <b>ဗုဒ္ဓ</b> ---	<b>၂၂၃</b>
လူမျိုးစု (၂)-----		ဘာသာ(၂)-----	
လူမျိုးစု (၃)-----		ဘာသာ(၃)-----	
လူမျိုးစုရော-----		ဘာသာရော-----	
အခြား			
	အရေအတွက်		
မသန်စွမ်းသူများ	<b>၃</b>		
သက်ကြီးရွယ်အိုများ (၆၅ နှစ် နှင့် အထက်)	<b>၇၆</b>		
စစ်ဘေးရှောင်			



	အမျိုးသား(အရေအတွက်)	အမျိုးသမီး(အရေအတွက်)	စုစုပေါင်းအရေအတွက်
လူဦးရေ			
လူမျိုးစု (၁) <u>မအူ</u>	၇၂၇	၅၀၇	၉၃၅
လူမျိုးစု (၂) -----			
လူမျိုးစု (၃) -----			
အခြား			
အိမ်ထောင်ဦးစီး	၁၈၇	၃၆	၂၂၃

(ခ)အခြေခံအဆောက်အအုံ အသုံးအဆောင်များ

စာသင်ကျောင်း	အမှတ် ခြံပါ	ကျန်းမာရေး	အမှတ်ပြု ခပ်ပါ	ဘာသာရေးအဆောက် အအုံများ	အမှတ် ခြံပါ
အထက်တန်းကျောင်း	<input type="checkbox"/>	ဆေးရုံ	<input type="checkbox"/>	စေတီ	<input checked="" type="checkbox"/>
အလယ်တန်းကျောင်း	<input type="checkbox"/>	ကျန်းမာရေးဌာန	<input type="checkbox"/>	ဘုန်းကြီးကျောင်း	<input checked="" type="checkbox"/>
မူလတန်းကျောင်း	<input checked="" type="checkbox"/>	ကျန်းမာရေးဌာနခွဲ	<input type="checkbox"/>	ဟိန္ဒူဘုရားကျောင်း	<input type="checkbox"/>
ပူကြီးကျောင်း	<input type="checkbox"/>	ဆေးပေးခန်း	<input type="checkbox"/>	ခရစ်ယာန်ကျောင်း	<input type="checkbox"/>
အခြား	<input type="checkbox"/>	အခြား	<input type="checkbox"/>	ဗလီ	<input type="checkbox"/>
				အခြား	<input type="checkbox"/>
မှတ်ချက်		မှတ်ချက်		မှတ်ချက်	

(ဂ)ကျွမ်းကျင်သူများမှတ်တမ်း (ကျေးရွာတွင်နေထိုင်သော သို့မဟုတ် တခြားရွာမှလာရောက်သောကျွမ်းကျင်သူများ)



(၁) စာသင်ကျောင်း			(၂) ကျန်းမာရေး				(၃) လက်မှုပညာရှင်		
	ရွာတွင်နေ ထိုင်သူ	အခြားရွာမှ လာသူ		ရွာတွင်နေ ထိုင်သူ	အခြား ရွာမှ လာသူ		ရွာတွင် နေထိုင်သူ	အခြား မှလာသူ	
မှလတန်းပြဆရာ/မ	<input checked="" type="checkbox"/>	<input checked="" type="checkbox"/>	ဆရာဝန်	<input type="checkbox"/>	<input type="checkbox"/>	လက်သမား	<input checked="" type="checkbox"/>	<input checked="" type="checkbox"/>	
အထက်တန်းပြဆရာ/မ	<input type="checkbox"/>	<input type="checkbox"/>	လက်ထောက် ကျန်းမာရေးမှူး	<input type="checkbox"/>	<input type="checkbox"/>	ယန်းရုံ	<input checked="" type="checkbox"/>	<input checked="" type="checkbox"/>	
အလယ်တန်းပြဆရာ/မ	<input checked="" type="checkbox"/>	<input type="checkbox"/>	အမျိုးသမီးကျန်းမာရေး ဆရာမ	<input type="checkbox"/>	<input type="checkbox"/>	လှုပ်စစ်ကျွမ်းကျင် ဦးသမား	<input type="checkbox"/>	<input checked="" type="checkbox"/>	
မူကြမ်းဆရာ/မ	<input type="checkbox"/>	<input type="checkbox"/>	သားဖွားဆရာမ	<input type="checkbox"/>	<input type="checkbox"/>	ရေပိုက်သွယ်သူ	<input checked="" type="checkbox"/>	<input checked="" type="checkbox"/>	
အခြား	<input type="checkbox"/>	<input type="checkbox"/>	ပြည်သူ့ကျန်းမာရေးလုပ်သား	<input type="checkbox"/>	<input type="checkbox"/>	စက်ပြင်ဆရာ	<input checked="" type="checkbox"/>	<input checked="" type="checkbox"/>	
မှတ်ချက်			မှတ်ချက်			မှတ်ချက်			

(ဃ) ကျေးရွာသို့ ရောက်ရှိနိုင်သည့်လမ်းအခြေအနေ / ကျေးရွာတစ်ရွာသည် ၎င်း၏ကျေးရွာအုပ်စုနှင့် ဆက်သွယ်ထားသော လမ်းအခြေအနေ (အောက်ပါတို့ကို ဝိုင်းပါ)

ကျောက်ကြမ်းလမ်း      ကတ္တရာလမ်း      ကွန်ကရစ်လမ်း      မော်တော်ဆိုင်ကယ်လမ်း  
 ကျောက်ခင်းလမ်း      မြေသားလမ်း      လူသွားလမ်း      အခြား \_\_\_\_\_

(င) ကျေးရွာဖွံ့ဖြိုးမှုစီမံချက်

- (၁) လူထုတို့ ပြုစီမံကိန်းမစတင်မီ ဤကျေးရွာတွင် ကျေးရွာဖွံ့ဖြိုးမှု စီမံချက်ရှိခဲ့ပါသလား? ပိုင်းပါ
- (၂) ရှိခဲ့ပါလျှင် ဤစီမံချက်ကို မည်သည့် ခုနှစ်တွင် ပြင်ဆင်ခဲ့ပါသနည်း? ရှိပါသည်/မရှိပါ/မသိပါ
- (၃) ဤစီမံချက်ကို မြို့နယ်မှ အတည်ပြုခဲ့ပါသလား? နှစ်-----/မသိပါ
- ပြုခဲ့ပါသည်/မပြုခဲ့ပါ/မသိပါ

(စ) ခရီးအကွာအဝေး



(၁) ဤကျေးရွာ၏ဗဟိုမှင်းကျေးရွာအုပ်စု၏ဗဟိုအထိခရီးပိုင်မည်မျှကွာဝေးသနည်း? ပိုင်-၈-၁-/မသိပါ

(၂) ဤကျေးရွာမှ မင်းကျေးရွာအုပ်စုဗဟိုအထိသွားလာရာတွင်ကြာမြင့်သည့်အချိန်။

ခြောက်သွေ့ရာသီတွင်ကြာချိန် ၅ မိနစ် ထော်လာဂျီ/မော်တော်ဆိုင်ကယ်/ခြေလျင်/လား/မော်တော်ဘုတ်/  
အခြား: \_\_\_\_\_

မိုးရာသီတွင်ကြာချိန် ၁၀ မိနစ် ထော်လာဂျီ/မော်တော်ဆိုင်ကယ်/ခြေလျင်/လား/မော်တော်ဘုတ်/  
အခြား: \_\_\_\_\_

(ဆ) ပတ်ဝန်းကျင်ဆိုင်ရာသဘာဝဘေးအန္တရာယ်

ဤကျေးရွာတွင်ကြေခြင်းကဲ့သို့ သဘာဝဘေးအန္တရာယ်ကျရောက်ဖူးခြင်း ရှိပါသလား။

မရှိပါ  ရှိပါသည် ရှိလျှင်ဖော်ပြပါ \_\_\_\_\_

(ဇ) ကျေးရွာတွင် ဖွဲ့စည်းထားသော အဖွဲ့အစည်းများ

လူထုဗဟိုပြုစီမံကိန်းမတိုင်မီ ဤကျေးရွာတွင် ကျေးရွာဖွံ့ဖြိုးရေးအတွက် အစိုးရ(သို့)ရွာသားများကိုယ်တိုင်(သို့) စီမံကိန်းတစ်ခုခုမှ ဖွဲ့စည်းထားသည့် အဖွဲ့အစည်းများရှိပါသလား။

(၁) ကျေးရွာ အစည်းအရုံး၊ ကော်ဖီ

(၂) \_\_\_\_\_

(ဈ) အထွေထွေအုပ်ချုပ်ရေး ဦးစီးဌာန (GAD) မှ မှတ်တမ်းတင်ထားခြင်း

ဤကျေးရွာသည် အထွေထွေအုပ်ချုပ်ရေး ဦးစီးဌာန (GAD) မှ မှတ်တမ်းတင်ထားမှု ရှိပါသလား။

မရှိပါ  ရှိပါသည်

ကျေးရွာခေါင်းဆောင်

အမည် ဦးညိုညိုဝင်း

လက်မှတ်

နေ့စွဲ ၃.၁၂.၂၀၁၉

လူထုစည်းရုံးရေးမှူး

အမည် ဦးတင်စန်း

လက်မှတ်

နေ့စွဲ ၃.၁၂.၂၀၁၉



၉။ ပုံစံ ၈-၂။ စီမံကိန်းစက်ဝန်းအချိန်ဇယား ပထမနှစ်

ပုံစံ ၈-၂ - စီမံကိန်းစက်ဝန်းအချိန်ဇယား (PC 2)

လက်မှတ်ချက်၊ သက်ဆိုင်ရာလူထုစည်းရုံးရေးမှု/လက်ထောက်နည်းပညာများမှ စီမံကိန်းစက်ဝန်းအဆင့်တစ်စီပြီးစီးတိုင်း ကျေးရွာနှင့် ကျေးရွာအုပ်စုအတွက် ဤပုံစံကို ပြည့်သွင်းရမည်။

စည်းရုံးရေးမှု/ဝန်ထမ်း အမည် ဖျံဖြူမြင့်

နေ့စွဲ ၇-၃-၂၀၂၇ စက်ဝန်းအားအမှတ်ဖြစ်ပါ  စက်ဝန်း(၁)  စက်ဝန်း(၂)  စက်ဝန်း(၃)

ပြည်နယ်/တိုင်း မန္တလေး ကျေးရွာအုပ်စု မိုးနှံကျွန်း ကျေးရွာ ၂၃-၈၇၈

စီမံကိန်းထောက်ပံ့မှုအဆင့်များ	နေ့စွဲ		အစည်းအဝေးတွင်တက်ရောက်သူအရေအတွက်			
	စတင်သည့် နေ့	ပြီးဆုံးသည့်နေ့	အမျိုးသား အရေအတွက်	အမျိုးသမီး အရေအတွက်	အိမ်ထောင်စု အရေအတွက်	လူမျိုးစုတက်ရောက်သူ အရေအတွက် နှင့် လူမျိုးစုအမည်
၁။ ကျေးရွာစီမံကိန်း မိတ်ဆက်အစည်းအဝေး	၆.၃.၂၀၂၇	၆.၃.၂၀၂၇	၂၉၁	၂၅၀	၁၄၁	ဗမာ ၁၄၁
၂။ ကျေးရွာဖွံ့ဖြိုးရေး စီမံချက်ရေးဆွဲခြင်း အစည်းအဝေး	၇.၃.၂၀၂၇	၇.၃.၂၀၂၇	၈၅	၇၅	၁၆၀	ဗမာ ၁၆၀
၃။ ကျေးရွာအုပ်စု လုပ်ငန်းဆုံးဖြတ်ချက်ချသည့် အစည်းအဝေး	၁၃.၃.၂၀၂၇	၁၃.၃.၂၀၂၇	၁၂	၁၁	၂၃	ဗမာ ၂၃
၄။ မြို့နယ်အဆင့် စီမံကိန်းရေးဆွဲရေး နှင့် အကောင်အထည်ဖော်ရေးကော်မတီ၏ စီမံကိန်း သုံးသပ်မှု အစည်းအဝေး			မလို	မလို	မလို	မလို
၅။ မြို့နယ် စီမံကိန်းရေးဆွဲရေး နှင့် အကောင်အထည်ဖော်ရေး ကော်မတီ၏ဆုံးဖြတ်မှုကို ရွာသို့ အသိပေး အကြောင်းကြားသည့် အစည်းအဝေး	၃.၄.၁၇	၃.၇.၁၇	၅၇	၈၀	၁၃၇	၁၃၇ ဗမာ
၆။ စီမံကိန်းလုပ်ငန်းခွဲစီမံချက်ရေးဆွဲခြင်း အစည်းအဝေး						
၆.၁။ စီမံကိန်းလုပ်ငန်း အကောင်အထည်ဖော် ရေးအင်အစဉ် ရေးဆွဲခြင်း	၃.၇.၁၇	၃.၇.၁၇	၅၇	၈၀	၁၃၇	၁၃၇ ဗမာ



၃၀

၆.၂။ ဝယ်ယူရေးအစီအစဉ် ရေးဆွဲခြင်း	၃.၇.၁၇	၃.၇.၁၇	၅၇	၈၀	၁၃၇	၁၃၇	မဟာ
၆.၃။ အထူးရေးကုန်ကျမှု လျာထားအစီအစဉ် ရေးဆွဲခြင်း	၅.၇.၁၇	၅.၇.၁၇	၁၁	၁၀	၂၁	၂၁	မဟာ
၆.၄။ ပြင်/ထိန်းအစီအစဉ် ရေးဆွဲခြင်း	၃.၇.၁၇	၃.၇.၁၇	၅၇	၈၀	၁၃၇	၁၃၇	မဟာ
၇။ မိမိကိုင်လုပ်ငန်းခွဲ တိုးတက်မှု စောင့်ကြည့်အစဉ်အစား							
၇.၁။ အစဉ်အစား ပထမအကြိမ်	၁၂.၇.၁၇	၁၂.၇.၁၇	၄	၇	၁၁	၁၁	မဟာ
၇.၂။ အစဉ်အစား ဒုတိယအကြိမ်	၁၅.၈.၁၇	၁၅.၈.၁၇	၃	၅	၈	၈	မဟာ
၇.၃။ အစဉ်အစား တတိယအကြိမ်							
၈။ မိမိကိုင်လုပ်ငန်းခွဲ အပြီးသတ်စစ်ဆေးခြင်းအစဉ်အစား	၁၉.၈.၁၇	၁၉.၈.၁၇	၄	၇	၁၁	၁၁	မဟာ
၉။ လူထုစစ်ဆေးပွဲအစဉ်အစား	၂၀.၈.၁၇	၂၀.၈.၁၇	၈၂	၈၈	၁၇၀	၁၇၀	မဟာ

၂၀၁၈	၂၀၁၉	၂၀၂၀	၂၀၂၁	၂၀၂၂	၂၀၂၃	၂၀၂၄	၂၀၂၅
၂၀၁၈	၂၀၁၉	၂၀၂၀	၂၀၂၁	၂၀၂၂	၂၀၂၃	၂၀၂၄	၂၀၂၅
၂၀၁၈	၂၀၁၉	၂၀၂၀	၂၀၂၁	၂၀၂၂	၂၀၂၃	၂၀၂၄	၂၀၂၅
၂၀၁၈	၂၀၁၉	၂၀၂၀	၂၀၂၁	၂၀၂၂	၂၀၂၃	၂၀၂၄	၂၀၂၅
၂၀၁၈	၂၀၁၉	၂၀၂၀	၂၀၂၁	၂၀၂၂	၂၀၂၃	၂၀၂၄	၂၀၂၅
၂၀၁၈	၂၀၁၉	၂၀၂၀	၂၀၂၁	၂၀၂၂	၂၀၂၃	၂၀၂၄	၂၀၂၅
၂၀၁၈	၂၀၁၉	၂၀၂၀	၂၀၂၁	၂၀၂၂	၂၀၂၃	၂၀၂၄	၂၀၂၅
၂၀၁၈	၂၀၁၉	၂၀၂၀	၂၀၂၁	၂၀၂၂	၂၀၂၃	၂၀၂၄	၂၀၂၅
၂၀၁၈	၂၀၁၉	၂၀၂၀	၂၀၂၁	၂၀၂၂	၂၀၂၃	၂၀၂၄	၂၀၂၅
၂၀၁၈	၂၀၁၉	၂၀၂၀	၂၀၂၁	၂၀၂၂	၂၀၂၃	၂၀၂၄	၂၀၂၅





၉။ ပုံစံ ၈-၂။ စီမံကိန်းစက်ဝန်းအချိန်ဇယား ဒုတိယနှစ်

ပုံစံ ၈-၂ - စီမံကိန်းစက်ဝန်းအချိန်ဇယား (PC 2)

လက်မှတ်ချက်၊ သက်ဆိုင်ရာလူထုစည်းရုံးရေးမှု/လက်ထောက်နည်းပညာများမှ စီမံကိန်းစက်ဝန်းအဆင့်တစ်စုံတစ်ရပ်ကို စီမံကိန်းစက်ဝန်းအချိန်ဇယား (PC 2) ကျေးရွာအုပ်စုအတွက် ဤပုံစံကို ဖြည့်သွင်းရမည်။

စည်းရုံးရေးမှု/ဝန်ထမ်း အမည် ဖျံဖြူမြင့်မြင့်

နေ့စွဲ ၇-၃-၂၀၂၇ စက်ဝန်းအားအမှတ်ဖြစ်ပါ  စက်ဝန်း(၁)  စက်ဝန်း(၂)  စက်ဝန်း(၃)

ပြည်နယ်/တိုင်း မန္တလေး ကျေးရွာအုပ်စု မိုးနှံကျွန်း ကျေးရွာ ၂၃-၈၇၈

စီမံကိန်းထောက်ပံ့မှုအဆင့်များ	နေ့စွဲ		အစည်းအဝေးတွင်တက်ရောက်သူအရေအတွက်			
	စတင်သည့် နေ့	ပြီးဆုံးသည့်နေ့	အမျိုးသား အရေအတွက်	အမျိုးသမီး အရေအတွက်	အိမ်ထောင်စု အရေအတွက်	လူမျိုးစုတက်ရောက်သူ အရေအတွက် နှင့် လူမျိုးစုအမည်
၁။ ကျေးရွာစီမံကိန်း မိတ်ဆက်အစည်းအဝေး	၆.၃.၂၀၂၇	၆.၃.၂၀၂၇	၂၉၁	၂၅၀	၂၄၁	ဗမာ ၁၄၁
၂။ ကျေးရွာဖွံ့ဖြိုးရေး စီမံချက်ရေးဆွဲခြင်း အစည်းအဝေး	၇.၃.၂၀၂၇	၇.၃.၂၀၂၇	၈၅	၇၅	၂၆၀	ဗမာ ၁၆၀
၃။ ကျေးရွာအုပ်စု လုပ်ငန်းဆုံးဖြတ်ချက်ချသည့် အစည်းအဝေး	၁၃.၃.၂၀၂၇	၁၃.၃.၂၀၂၇	၁၂	၁၁	၂၃	ဗမာ ၂၃
၄။ မြို့နယ်အဆင့် စီမံကိန်းရေးဆွဲရေး နှင့် အကောင်အထည်ဖော်ရေးကော်မတီ၏ စီမံကိန်း သုံးသပ်မှု အစည်းအဝေး			မလို	မလို	မလို	မလို
၅။ မြို့နယ် စီမံကိန်းရေးဆွဲရေး နှင့် အကောင်အထည်ဖော်ရေး ကော်မတီ၏ဆုံးဖြတ်မှုကို ရွာသို့ အသိပေး အကြောင်းကြားသည့် အစည်းအဝေး	၃.၇.၂၇	၃.၇.၂၇	၅၇	၈၀	၁၃၇	၁၃၇ ဗမာ
၆။ စီမံကိန်းလုပ်ငန်းခွဲစီမံချက်ရေးဆွဲခြင်း အစည်းအဝေး						
၆.၁။ စီမံကိန်းလုပ်ငန်း အကောင်အထည်ဖော် ရေးဆွဲခြင်း	၃.၇.၂၇	၃.၇.၂၇	၅၇	၈၀	၁၃၇	၁၃၇ ဗမာ



၁၀၀

၆.၂။ ဝယ်ယူရေးအစီအစဉ် ရေးဆွဲခြင်း	၃.၇.၁၇	၃.၇.၁၇	၅၇	၈၀	၁၃၇	၁၃၇	မဟာ
၆.၃။ ဘဏ္ဍာရေးကုန်ကျမှု လျာထားအစီအစဉ် ရေးဆွဲခြင်း	၅.၇.၁၇	၅.၇.၁၇	၁၁	၁၀	၂၁	၂၁	မဟာ
၆.၄။ ပြင်/ထိန်းအစီအစဉ် ရေးဆွဲခြင်း	၃.၇.၁၇	၃.၇.၁၇	၅၇	၈၀	၁၃၇	၁၃၇	မဟာ
၇။ စီမံကိန်းလုပ်ငန်းခွဲ တိုးတက်မှု စောင့်ကြည့် အစည်းအဝေး							
၇.၁။ အစည်းအဝေး ပထမအကြိမ်	၁၂.၇.၁၇	၁၂.၇.၁၇	၄	၇	၁၁	၁၁	မဟာ
၇.၂။ အစည်းအဝေး ဒုတိယအကြိမ်	၁၅.၈.၁၇	၁၅.၈.၁၇	၃	၅	၈	၈	မဟာ
၇.၃။ အစည်းအဝေး တတိယအကြိမ်							
၈။ စီမံကိန်းလုပ်ငန်းခွဲ အပြီးသတ်စစ်ဆေးခြင်း အစည်းအဝေး	၁၉.၈.၁၇	၁၉.၈.၁၇	၄	၇	၁၁	၁၁	မဟာ
၉။ လူထုစစ်ဆေးပွဲအစည်းအဝေး	၂၀.၈.၁၇	၂၀.၈.၁၇	၈၂	၈၈	၁၇၀	၁၇၀	မဟာ



စတုတ္ထနှစ်စက်ဝန်း



ပုံစံ - ၈.၂ - စီမံကိန်းစက်ဝန်းအချိန်ဇယား (PC 2)

လမ်းညွှန်ချက်၊ ကျေးရွာအုပ်စုအတွက် ညှိနှိုင်းမှုအစီအစဉ်/ လက်ထောက်နည်းပညာရေးမှူးများ	သက်ဆိုင်ရာလူထုစည်းရုံးရေးမှူး/ လက်ထောက်နည်းပညာရေးမှူးများ		စီမံကိန်းစက်ဝန်းအဆင့်တစ်ခုစီဖြင့် စီမံကိန်းစက်ဝန်းအချိန်ဇယား
စည်းရုံးရေးမှူး/ လက်ထောက်နည်းပညာရေးမှူးဝန်ထမ်း အမည် -	ဦး စင် ဆန်း ၁ ဦး စော ထွန်း ကောင်		
နေ့စွဲ	၉ . ၁၂ . ၂၀၁၉	စက်ဝန်းအားအမှတ်ဖြစ်ပါ မူရင်းစက်ဝန်း (၄)	စက်ဝန်း(၁) <input type="checkbox"/> စက်ဝန်း(၂) <input type="checkbox"/> စက်ဝန်း(၃) <input type="checkbox"/> စက်ဝန်း(၄) <input type="checkbox"/>
ပြည်နယ်/တိုင်း	မန္တလေး	ကျေးရွာအုပ်စု	ကျေးရွာ
	မြို့နယ်	မြို့နယ်	မြို့နယ်

စီမံကိန်းဆောင်ရွက်မှုအဆင့်များ	နေ့စွဲ		အစည်းအဝေးတွင် တက်ရောက်သူအရေအတွက်					
	စတင်သည့် နေ့	ပြီးဆုံးသည့် နေ့	အမျိုးသား အရေအတွက်	အမျိုးသမီး အရေအတွက်	အိမ်ထောင် စုအရေအတွက်	လူမျိုးစုတက်ရောက်သူ အရေအတွက်နှင့် လူမျိုးစုအမည်	အိမ်ထောင် စုပေါင်း	အိမ်ထောင် စု %
၁။ ကျေးရွာစီမံကိန်း မိတ်ဆက်အစည်းအဝေး	၃ . ၁၂ . ၁၉	၃ . ၁၂ . ၁၉	၇၀	၆၃	၁၃၇	မ.မာ   မ.နွဲ့	၁၃၇	၆၆.၇%
၂။ ကျေးရွာစွဲမြဲရေး စီမံချက်ရေးဆွဲခြင်း အစည်းအဝေး	၄ . ၁၂ . ၁၉	၄ . ၁၂ . ၁၉	၇၀	၆၃	၁၃၇	မ.မာ   မ.နွဲ့	၁၃၇	၆၆.၇%
၃။ ကျေးရွာအုပ်စု လုပ်ငန်းဆုံးဖြတ်ချက်ချသည့်အစည်းအဝေး								
၄။ မြို့နယ်အဆင့်စီမံကိန်းရေးဆွဲရေးနှင့်အကောင်အထည်ဖော်ရေးကော်မတီ၏ စီမံကိန်း			မလို	မလို	မလို	မလို	မလို	



၁၀။ ပုံစံ ၈-၃။ ကျေးရွာဖွံ့ဖြိုးရေးဦးစားပေးအစီအစဉ် ပထမနှစ်

ပုံစံ - ၈ - ၃ ကျေးရွာဖွံ့ဖြိုးရေး ဦးစားပေးအစီအစဉ် (Form PC 3)

လမ်းညွှန်ခွက်၊ အဆင့်(၃) ကျေးရွာမျှော်မှန်းချက်အစည်းအဝေး ပြီးဆုံးသောအခါ ကျေးရွာစီမံကိန်း အထောက်အကူပြု ကော်မတီသည် လူထုစည်းရုံးရေးမှူးအကူအညီဖြင့် ဤပုံစံကိုပြည့်စုံအောင် ဖြည့်သွင်းရမည်။

လူထုစည်းရုံးရေးမှူး/ဝန်ထမ်း အမည် ဒေါ်ယမင်းသန့်

ဇနီး ၇.၃.၁၇      စက်ဝန်းအား အမှတ်ခြစ်ပါ (✓) စက်ဝန်း(၁)  
 စက်ဝန်း(၂)    စက်ဝန်း(၃)    စက်ဝန်း(၄)

ပြည်နယ်/တိုင်း မန္တလေး      မြို့နယ် ပျော်ဘွယ်      ကျေးရွာအုပ်စု ဖိုးရှ်ကျွန်း      ကျေးရွာ လီးတော

က။ အခက်အခဲအတားအဆီးများအားရွေးနှေးခြင်း - ယခုလက်ရှိအခြေအနေတွင် ဤကျေးရွာဖွံ့ဖြိုးတိုးတက်ရေးအတွက် အဓိက အခက်အခဲအတားအဆီးများသည် မည်သည့်များဖြစ်ပါသနည်း။ (အမျိုးသား/သမီး အနည်းဆုံးအခက်အခဲ ၅ ခုစီဖော်ပြပါ)

အမျိုးသား အဖွဲ့မှ တင်ပြသောအခက်အခဲအတားအဆီးများ		အမျိုးသမီး အဖွဲ့မှ တင်ပြသောအခက်အခဲအတားအဆီးများ	
၁	ရွေ့ရှာသိရခက်ခဲ (ရေစင်ရေလိုက်) လျှင်	၁	ရွေ့ရှာသိရခက်ခဲ (ရေစင်ရေလိုက်) လျှင်
၂	လျှပ်စစ်ဖိမ့်မရ၍ ကလေးများစာကြည့်တိုက်	၂	လျှပ်စစ်ဖိမ့်မရ၍ ကလေးများစာကြည့်တိုက်ခက်ခဲ
၃	ခက်ခဲ	၃	ကလေးများသွားလာရခက်ခဲ / ပက်ကားကျောင်းလျှင်
၄	စာကြည့်တိုက်မရှိ၍ ကလေးများမဟုသုတပည့်	၄	စာကြည့်တိုက်မရှိ၍ ကလေးများမဟု သုတပည့်
၅	ရွာတွင်းလမ်းခက်ခဲ (ဖိုးရှာဘို)	၅	ရွာတွင်းလမ်းခက်ခဲ (ဖိုးရှာဘို)
၆	ကျန်းမာရေးစာတွက်စာရေးကူညီမှုကားလျှင်	၆	ကျန်းမာရေးစာတွက်စာရေးကူညီမှုကားလျှင်
၇	ဆေးစပေးခန်းမရှိ၍ ကျန်းမာရေးခက်ခဲ	၇	

ခ။ မျှော်မှန်းခြင်း - နောင်လာမည့် ( ၅ ) နှစ် အတွင်း ကျေးရွာဖွံ့ဖြိုးရေး မျှော်မှန်းလျာထားချက်များအား တင်ပြပါ။

အမျိုးသားအဖွဲ့မှ တင်ပြသောမျှော်မှန်းချက်များ		အမျိုးသမီးအဖွဲ့မှ တင်ပြသောမျှော်မှန်းချက်များ	
၁	လူမှုကူညီရေးကားရှိချင်	၁	လူမှုကူညီရေးကားရှိချင်
၂	ရွာတွင်းလမ်းကျောက်ချောဖြစ်ချင်	၂	ရွာတွင်းလမ်းကျောက်ချောဖြစ်ချင်
၃	ရေစင်ရေလိုက် သွယ်၍ ရေအခက်အခဲမရှိစေချင်	၃	ရေစင်ရေလိုက် သွယ်၍ ရေအခက်အခဲမရှိစေချင်
၄	ဆေးပေးခန်းရှိပြီး ကျန်းမာရေးစောင့်ရှောက်မှု	၄	အလယ်တန်းကျောင်းပက်ကားပွင့်စေချင်
၅	ကောင်းမွန်စေပေးပိုင်ရန်	၅	စာကြည့်တိုက်ရှိ၍ မဟုသုတ ပြည့်စုံချင်
၆	စာကြည့်တိုက်ရှိ၍ မဟုသုတ ပြည့်စုံချင်	၆	ဖိုးရှ်ကျွန်းပညာရေး အခက်အခဲမရှိစေချင်
၇	ဖိုးရှ်ကျွန်းပညာရေး အခက်အခဲမရှိစေချင်	၇	လူမှုကူညီရေးကားရှိချင်

- လူမှုကူညီရေးကားရှိချင်



၈။ လူထုစီမံကိန်း၏ လာမည့် ( ၄ ) နှစ်အတွက် အကျုံးဝင်သော ဦးစားပေး ဖွံ့ဖြိုးတိုးတက်မှု လုပ်ငန်း အစီအစဉ်များအားဖော်ပြပါ။

အဆင့်	ကျေးရွာအတွက် ဦးစားပေး ဖွံ့ဖြိုးတိုးတက်မှု လုပ်ငန်းစဉ်များ	အဆိုပြုသူ (အမျိုးသားများ/ အမျိုးသမီးများ/အမျိုးသား+ အမျိုးသမီး)	ခန့်မှန်းကုန်ကျ စရိတ်	အကျိုးခံစားခွင့်ရှိသူ ခန့်မှန်းခြေ အရေ အတွက်
၁	ရွာတွင်းလမ်းကွန်ကရစ် ခင်းခြင်း	ကျား ၁ မ	၁၀၀၀၀၀၀၀/-	၆၃၈
၂	ရေတွင်း၊ ရေစင်ရေပိုက်ဆွယ်	ကျား ၁ မ	၈၀၀၀၀၀၀/-	၆၃၈
၃	တန်းခြင်း			
၄	ဓာတ်လျှပ်တိုက်တည်းဆောက်ခြင်း	ကျား ၁ မ	၆၀၀၀၀၀၀/-	၆၃၈
၅	စေးပေးခန်းဖွဲ့ခြင်း	ကျား ၁ မ	၁၀၀၀၀၀၀/-	၆၃၈
၆	လျှပ်စစ်ဖိသွယ်တန်းခြင်း	ကျား ၁ မ	၁၀၀၀၀၀၀/-	၆၃၈
၇				

၉။ လူထုစီမံကိန်း၏ လာမည့် ( ၄ ) နှစ်အတွက် အကျုံးဝင်သော ဦးစားပေး ဖွံ့ဖြိုးတိုးတက်မှု လုပ်ငန်း အစီအစဉ်များအားဖော်ပြပါ။

အဆင့်	ကျေးရွာအတွက် ဦးစားပေး ဖွံ့ဖြိုး တိုးတက်မှု လုပ်ငန်းစဉ်များ	အဆိုပြုသူ (အမျိုးသားများ/ အမျိုးသမီးများ/အမျိုးသား+ အမျိုးသမီး)	အခန်းကဏ္ဍ
၁	လူမှုမှု ချိရေးကား		
၂	ပက်ကားကျောင်း ဖွင့် ရန်		
၃			
၄			
၅			
၆			

ခေါင်းဆောင်၊ ကျေးရွာစီမံကိန်းအထောက်အကူပြုကော်မတီမှ အတည်ပြုသည်။

အမည် ----- လက်မှတ် ----- နေ့စွဲ -----



၁၀။ ပုံစံ ၈-၃။ ကျေးရွာဖွံ့ဖြိုးရေးဦးစားပေးအစီအစဉ် ဒုတိယနှစ်

ပုံစံ - ၈ - ၃ ကျေးရွာဖွံ့ဖြိုးရေး ဦးစားပေးအစီအစဉ် (Form PC 3)

လမ်းညွှန်ခွက်၊ အဆင့်(၃) ကျေးရွာမျှော်မှန်းချက်အစည်းအဝေး ပြီးဆုံးသောအခါ ကျေးရွာစီမံကိန်း အထောက်အကူပြု ကော်မတီသည် လူထုစည်းရုံးရေးမှူးအကူအညီဖြင့် ဤပုံစံကိုပြည့်စုံအောင် ဖြည့်သွင်းရမည်။

လူထုစည်းရုံးရေးမှူး/ဝန်ထမ်း အမည် ဒေါ်ယမင်းသန့်

ဇနီး ၇.၃.၁၇      စက်ဝန်းအား အမှတ်ခြစ်ပါ (✓) စက်ဝန်း(၁)  
 စက်ဝန်း(၂)    စက်ဝန်း(၃)    စက်ဝန်း(၄)

ပြည်နယ်/တိုင်း မန္တလေး      မြို့နယ် ပျော်အူမြို့      ကျေးရွာအုပ်စု ဖိုးရှံကုန်း      ကျေးရွာ လီးတော

က။ အခက်အခဲအတားအဆီးများအားရှေးနှေးခြင်း - ယခုလက်ရှိအခြေအနေတွင် ဤကျေးရွာဖွံ့ဖြိုးတိုးတက်ရေးအတွက် အဓိက အခက်အခဲအတားအဆီးများသည် မည်သည်များဖြစ်ပါသနည်း။ (အမျိုးသား/သမီး အနည်းဆုံးအခက်အခဲ ၅ ခုစီဖော်ပြပါ)

အမျိုးသား အဖွဲ့မှ တင်ပြသောအခက်အခဲအတားအဆီးများ		အမျိုးသမီး အဖွဲ့မှတင်ပြသောအခက်အခဲအတားအဆီးများ	
၁	ရွေ့ရှာသိရေခက်ခဲ (ရေစင်ရေပိုက်) လိုချင်	၁	ရွေ့ရှာသိရေခက်ခဲ (ရေစင်ရေပိုက်) လိုချင်
၂	လျှပ်စစ်ဖီး မရရှိ ကလေး များစာကြည့်စာရိတ်	၂	လျှပ်စစ်ဖီး မရရှိ ကလေး များစာကြည့်စာရိတ်ခက်ခဲ
၃	ခက်ခဲ	၃	ကလေးများသွားလာရခက်ခဲ / ပက်ကားကျောင်းလိုချင်
၄	စာကြည့်တိုက်မရှိစွဲ ကလေးများ မဟုတ်သူတို့	၄	စာကြည့်တိုက်မရှိ စွဲ ကလေးများ မဟုတ်သူတို့
၅	ရွာတွင်းလမ်းခက်ခဲ (ဖိုးရှာဘို)	၅	ရွာတွင်းလမ်းခက်ခဲ (ဖိုးရှာဘို)
၆	ကျန်းမာရေး ဘက်စုံကုရေး ကူညီမှုကားလိုအပ်	၆	ကျန်းမာရေး ဘက်စုံကုရေး ကူညီမှု ကားလိုအပ်
၇	ဆေးပေးခန်းမရှိစွဲ ကျန်းမာရေးခက်ခဲ	၇	

ခ။ မျှော်မှန်းခြင်း - နောင်လာမည့် ( ၅ ) နှစ် အတွင်း ကျေးရွာဖွံ့ဖြိုးရေး မျှော်မှန်းလျာထားချက်များအား တင်ပြပါ။

အမျိုးသားအဖွဲ့မှ တင်ပြသောမျှော်မှန်းချက်များ		အမျိုးသမီးအဖွဲ့မှ တင်ပြသောမျှော်မှန်းချက်များ	
၁	လူမှုကူညီရေးကားရှိချင်	၁	လူမှုကူညီရေး ကားရှိချင်
၂	ရွာတွင်းလမ်းကျောက်ချောဖြစ်ချင်	၂	ရွာတွင်းလမ်းကျောက်ချောဖြစ်ချင်
၃	ရေစင်ရေပိုက် သွယ်စွဲ ရေအခက်အခဲမရှိစေချင်	၃	ရေစင်ရေပိုက် သွယ်စွဲ ရေ အခက်အခဲ မရှိစေချင်
၄	ဆေးပေးခန်းရှိဖို့ ကျန်းမာရေး စောင့်ရှောက်မှု	၄	အလယ်တန်းကျောင်း ပက်ကား ပွင့်စေချင်
၅	စကင်း ရွာပေးပို့ရန်	၅	စာကြည့်တိုက်စွဲ၏ ဗဟုသုတ ပြည့်စုံချင်
၆	စာကြည့်တိုက်စွဲ၏ ဗဟုသုတ ပြည့်စုံချင်	၆	ဖိုးရှံကု ပညာရေး ဘက်စုံကု မရှိ စေချင်
၇	ဖိုးရှံကု ပညာရေး ဘက်စုံကု မရှိ စေချင်	၇	လူမှုကူညီရေး ကားရှိချင်

- လူမှုကူညီရေးကားရှိချင်



ဂ။ လူထုစီမံကိန်း၏ လာမည့် ( ၄ ) နှစ်အတွက် အကျုံးဝင်သော ဦးစားပေး ဖွံ့ဖြိုးတိုးတက်မှု လုပ်ငန်း အစီအစဉ်များအားဖော်ပြပါ။

အဆင့်	ကျေးရွာအတွက် ဦးစားပေး ဖွံ့ဖြိုးတိုးတက်မှု လုပ်ငန်းစဉ်များ	အဆိုပြုသူ (အမျိုးသားများ/ အမျိုးသမီးများ/အမျိုးသား+ အမျိုးသမီး)	ခန့်မှန်းကုန်ကျ စရိတ်	အကျိုးခံစားခွင့်ရှိသူ ခန့်မှန်းခြေ အရေအတွက်
၁	စွာတွင်းလမ်းကွန်ကရစ်ခင်းခြင်း	ကျား၊ မ	၁၀၀၀၀၀၀/-	၉၃၈
၂	ရေတွင်း၊ ရေစင်ရေပိုက်ဆွယ်	ကျား၊ မ	၈၀၀၀၀၀၀/-	၉၃၈
၃	တန်းခြင်း			
၄	ဓာတ်လျှပ်တိုက်တစ်ဆက်ခြင်း	ကျား၊ မ	၉၀၀၀၀၀၀/-	၉၃၈
၅	စားပေးခန်းပြုပြင်ခြင်း	ကျား၊ မ	၁၀၀၀၀၀၀၀/-	၉၃၈
၆	လျှပ်စစ်ဖိ ဆွယ်တန်းခြင်း	ကျား၊ မ	၁၀၀၀၀၀၀၀/-	၉၃၈
၇				

ဃ။ လူထုစီမံကိန်း၏ လာမည့် ( ၄ ) နှစ်အတွက် အကျုံးဝင်သော ဦးစားပေး ဖွံ့ဖြိုးတိုးတက်မှု လုပ်ငန်း အစီအစဉ်များအားဖော်ပြပါ။

အဆင့်	ကျေးရွာအတွက် ဦးစားပေး ဖွံ့ဖြိုးတိုးတက်မှု လုပ်ငန်းစဉ်များ	အဆိုပြုသူ (အမျိုးသားများ/ အမျိုးသမီးများ/အမျိုးသား+ အမျိုးသမီး)	အခန်းကဏ္ဍ
၁	လူမှု၊ ကျန်းမာရေး		
၂	ပက်ကားကျောင်းပွင့်ရန်		
၃			
၄			
၅			
၆			

ခေါင်းစောင်၊ ကျေးရွာစီမံကိန်းအထောက်အကူပြုကော်မတီမှ အတည်ပြုသည်။

အမည် ----- လက်မှတ် ----- နေ့စွဲ -----





၁၀။ ပုံစံ ၈-၃။ ကျေးရွာဖွံ့ဖြိုးရေးဦးစားပေးအစီအစဉ် တက်ယနစ်

ပုံစံ - ၈-၃ ကျေးရွာဖွံ့ဖြိုးရေး ဦးစားပေးအစီအစဉ် (Form PC 3)

လယ်ဥယျာဉ်မှတ်ပုံတင် အဆင့်(၃)ကျေးရွာဖွံ့ဖြိုးရေးအစီအစဉ်အောက်အခြေအနေအဖြစ်အသုံးပြုရန်အတွက် ကျေးရွာစီမံကိန်း အထောက်အကူပြု ကော်မတီသည် လူထုစည်းရုံးရေးမှူးအကူအညီဖြင့် ဤပုံစံကိုပြည့်စုံအောင် ဖြည့်သွင်းရမည်။			
လူထုစည်းရုံးရေးမှူး/ဝန်ထမ်း အမည် <u>ဒေါ် ဇော် နှစ်</u>			
နေ့စွဲ ၇. 11. 18	စက်ဝန်းအား အမှတ်ခြစ်ပါ (✓) <input type="checkbox"/> စက်ဝန်း(၁) <input type="checkbox"/> စက်ဝန်း(၂) <input type="checkbox"/> စက်ဝန်း(၃) <input type="checkbox"/> စက်ဝန်း(၄)		
ပြည်နယ်/တိုင်း <u>မန္တလေး</u>	မြို့နယ် <u>ကျေးရွာ</u>	ကျေးရွာအုပ်စု <u>ကျေးရွာ</u>	ကျေးရွာ <u>ကျေးရွာ</u>

က။ အခက်အခဲအတားအဆီးများအားဆွေးနွေးခြင်း - ယခုလက်ရှိအခြေအနေအဖြစ်ကျေးရွာဖွံ့ဖြိုးတိုးတက်ရေးအတွက်  
အဓိကအခက်အခဲအတားအဆီးများသည် မည်သည်များဖြစ်ပါသနည်း။ (အမျိုးသား/သမီး အနည်းဆုံးအခက်အခဲ ၅ ခုစီဖော်ပြပါ)

အုပ်စုဖွဲ့ ဆွေးနွေးမှုများမှ တင်ပြသောအခက်အခဲအတားအဆီးများ	
စွန့်စားခွင့် စောင့်ဆိုင်းရခြင်း၊ အခက်ခဲ ဖြစ်	<input type="checkbox"/> ကျား <input type="checkbox"/> မ <input type="checkbox"/> ကျား+ မ
မိသားစုဝင်များ ခွင့်ပြုချက် မရခြင်း၊ ဖွဲ့စည်းမှု ခက်ခဲခြင်း	<input type="checkbox"/> ကျား <input type="checkbox"/> မ <input type="checkbox"/> ကျား+ မ
မိုးရာသီခွင့် ရွာပတ် လမ်း မကောင်း သောကြောင့် နားလည်ချက် မကောင်းခြင်း	<input type="checkbox"/> ကျား <input type="checkbox"/> မ <input type="checkbox"/> ကျား+ မ
ထူးခြားစွာ ချီးမြှင့်ခြင်း မရှိသောကြောင့် ကျား/မ ခွင့်ပြုခြင်း မကောင်းခြင်း	<input type="checkbox"/> ကျား <input type="checkbox"/> မ <input type="checkbox"/> ကျား+ မ
ကျား/မ ခွင့်ပြုခြင်း မရှိသောကြောင့် မိသားစု ဖွဲ့စည်းခြင်း	<input type="checkbox"/> ကျား <input type="checkbox"/> မ <input type="checkbox"/> ကျား+ မ
ကျား/မ ခွင့်ပြုခြင်း မရှိသောကြောင့်	<input type="checkbox"/> ကျား <input type="checkbox"/> မ <input type="checkbox"/> ကျား+ မ
	<input type="checkbox"/> ကျား <input type="checkbox"/> မ <input type="checkbox"/> ကျား+ မ
	<input type="checkbox"/> ကျား <input type="checkbox"/> မ <input type="checkbox"/> ကျား+ မ
	<input type="checkbox"/> ကျား <input type="checkbox"/> မ <input type="checkbox"/> ကျား+ မ
	<input type="checkbox"/> ကျား <input type="checkbox"/> မ <input type="checkbox"/> ကျား+ မ



၁။ မျက်မှန်ခြင်း- နောင်လာမည့် ( ၅ )နှစ် အတွင်း ကျေးရွာတွင် ငြိမ်းရေး မျက်မှန်လျာထားချက်များအား တင်ပြပါ။

အုပ်စုတွဲ၊ မြေးမွေးမှုများမှ တင်ပြသောအခက်အခဲအတားအဆီးများ

ရေဖျက် ရေပျက် နှစ်စဉ် ခြေခံ၊ စေတနာ ဆုံး-ရေ ကဆုန် ပြေခြင်း	<input type="checkbox"/> ကျား ၀မ <input type="checkbox"/> ကျား+ မ
စာကြည့်၊ ဝိုင်း နှိ ဘေးခြေခံ၊ မပျက် ဘဲ တိုးလာခြင်း	<input type="checkbox"/> ကျား ၀မ <input type="checkbox"/> ကျား+ မ
အာပတ် နှစ်- ကောင်း၊ စေတ ခြေခံ၊ အာပတ်- ရွေး - များ ( ခြေခံ ) မပျက်	<input type="checkbox"/> ကျား ၀မ <input type="checkbox"/> ကျား+ မ
ပျက်စီးမှု ဖြစ်ပွားခြင်း	<input type="checkbox"/> ကျား ၀မ <input type="checkbox"/> ကျား+ မ
အေး၊ ပေး- ချီး နှိ ခြေခံ၊ များ ရေ- ကောင်း၊ ရွေး ခြေခံ	<input type="checkbox"/> ကျား ၀မ <input type="checkbox"/> ကျား+ မ
ကျား- နှစ် ရေ ကဆုန် - များ၊ ကျား ဦးစီးဌာန ခြေခံ၊ ကျေးရွာကဆုန် နှစ်စဉ်	<input type="checkbox"/> ကျား ၀မ <input type="checkbox"/> ကျား+ မ
	<input type="checkbox"/> ကျား ၀မ <input type="checkbox"/> ကျား+ မ
	<input type="checkbox"/> ကျား ၀မ <input type="checkbox"/> ကျား+ မ
	<input type="checkbox"/> ကျား ၀မ <input type="checkbox"/> ကျား+ မ
	<input type="checkbox"/> ကျား ၀မ <input type="checkbox"/> ကျား+ မ



ဂ။ လူထုစီမံကိန်း၏ လာမည့် (၄) နှစ်အတွက် အကျုံးဝင်သော ဦးစားပေး ဖွံ့ဖြိုးတိုးတက်မှု လုပ်ငန်း အစီအစဉ်များအားဖော်ပြပါ။

ဦးစားပေးအဆင့်	ကျေးရွာအတွက် ဦးစားပေး ဖွံ့ဖြိုးတိုးတက်မှု လုပ်ငန်းစဉ်များ	အဆိုပြုသူ (အမျိုးသားများ/ အမျိုးသမီးများ/ အမျိုးသား + အမျိုးသမီး)	အခန်းကဏ္ဍ	ဦးစားပေး အဆင့် သတ်မှတ်ချက်	ခန့်မှန်း ကုန်ကျ စရိတ်	အကျိုးခံစားခွင့်ရှိသူ နှင့် မှန်းခြေအရေအတွက်		
						ကျား	မ	ပေါင်း
၁	ရွာပတ်လမ်း	ကျား + မ			၁၅၀၀၀၀	၄၁၇	၅၀၈	၉၂၅
၂	ရွာပတ်လမ်း	ကျား + မ			၁၀၀၀၀၀	၄၁၇	၅၀၈	၉၂၅
၃	ရွာပတ်လမ်း	ကျား + မ			၁၆၀၀၀၀	၄၁၇	၅၀၈	၉၂၅
၄								
၅								

ဃ။ လူထုစီမံကိန်း၏ လာမည့် (၄) နှစ်အတွက် အကျုံးမဝင်သော ဦးစားပေး ဖွံ့ဖြိုးတိုးတက်မှု လုပ်ငန်း အစီအစဉ်များအားဖော်ပြပါ။

အဆင့်	ကျေးရွာအတွက် ဦးစားပေး ဖွံ့ဖြိုးတိုးတက်မှု လုပ်ငန်းစဉ်များ	အဆိုပြုသူ (အမျိုးသားများ/ အမျိုးသမီးများ/ အမျိုးသား + အမျိုးသမီး)	အခန်းကဏ္ဍ
၁	ရွာပတ်လမ်း	ကျား + မ	မ
၂			
၃			
၄			
၅			

ခေါင်းဆောင်၊ ကျေးရွာစီမံကိန်းအထောက်အကူပြုကော်မတီမှအတည်ပြုသည်။

အမည် ဒေါ်လှလှအောင် လက်မှတ် လှ နေ့စွဲ ၇.၁၁.၁၈



**စတုတ္ထနှစ်စက်ဝန်း**

**ပုံစံ - ၀-၃ ကျေးရွာဖွံ့ဖြိုးရေး ဦးစားပေးအစီအစဉ် (Form PC 3)**

လမ်းညွှန်ချက်၊ အဆင့်(၃)ကျေးရွာမျှော်မှန်းချက်အစည်းအဝေးပြီးဆုံးသောအခါ ကျေးရွာစီမံကိန်း အထောက်အကူပြု ကော်မတီသည် လူထုစည်းရုံးရေးမှူးအကူအညီဖြင့် ဤပုံစံကိုပြည့်စုံအောင် ဖြည့်သွင်းရမည်။

လူထုစည်းရုံးရေးမှူး/ဝန်ထမ်း အမည် ဦး စင် ဆန်း			
နေ့စွဲ 3.12.2020	စက်ဝန်းအား အမှတ်ခြစ်ပါ (✓) <input type="checkbox"/> စက်ဝန်း(၁) <input type="checkbox"/> စက်ဝန်း(၂) <input type="checkbox"/> စက်ဝန်း(၃) <input type="checkbox"/> စက်ဝန်း(၄)		
ပြည်နယ်/တိုင်း ဝေဠု	မြို့နယ် ပေါ့ဗွယ်	ကျေးရွာအုပ်စု မိုးရဲလှိုင်	ကျေးရွာ ဇွဲ၊ ရာက

က။ အခက်အခဲအတားအဆီးများအားဆွေးနွေးခြင်း - ယခုလက်ရှိအခြေအနေတွင်ဤကျေးရွာဖွံ့ဖြိုးတိုးတက်ရေးအတွက် အဓိကအခက်အခဲအတားအဆီးများသည် မည်သည်များဖြစ်ပါသနည်း။ (အမျိုးသား/သမီး အနည်းဆုံးအခက်အခဲ ၅ ခုစီဖော်ပြပါ)

အုပ်စုဖွဲ့ဆွေးနွေးမှုများမှ တင်ပြသောအခက်အခဲအတားအဆီးများ	
စာအုပ် စာပေ လက်လှမ်း မမြီရုံ ပမာဏတူညီပါးခြင်း	<input type="checkbox"/> ကျား <input checked="" type="checkbox"/> မ ကျား+ မ
ရေတွင်း စေ့လောက်၍ ရေအောက်ခံရမှု ရေစေ့	<input type="checkbox"/> ကျား <input type="checkbox"/> မ <input type="checkbox"/> ကျား+ မ
လောက် ခြင်	<input type="checkbox"/> ကျား <input checked="" type="checkbox"/> မ ကျား+ မ
ဆေးပေးခန်း မရှိရုံ ကျွမ်းဝင်ရေး အကူအညီ	<input type="checkbox"/> ကျား <input type="checkbox"/> မ <input type="checkbox"/> ကျား+ မ
ခါး ခြင်	<input type="checkbox"/> ကျား <input checked="" type="checkbox"/> မ ကျား+ မ
အစည်း ကစား ဖြစ်လျှင် ရှင် အစည်း ကစားခန်း	<input type="checkbox"/> ကျား <input type="checkbox"/> မ <input type="checkbox"/> ကျား+ မ
ဆေးကုစေခြင်း	<input type="checkbox"/> ကျား <input checked="" type="checkbox"/> မ ကျား+ မ
သီးနှံလေ့ရှိ များပြား ဆုံးရှုံးမှုများ ရှိခြင်း	<input type="checkbox"/> ကျား <input checked="" type="checkbox"/> မ ကျား+ မ
လူမှုတင် ကား မရှိရုံ ဆေးရုံး သွားရန် ခက်ခဲ	<input type="checkbox"/> ကျား <input type="checkbox"/> မ <input type="checkbox"/> ကျား+ မ
ခြင်	<input type="checkbox"/> ကျား <input checked="" type="checkbox"/> မ ကျား+ မ



မျှော်မှန်းခြင်း- နောင်လာမည့် (၅)နှစ် အတွင်း ကျေးရွာဖွံ့ဖြိုးရေး မျှော်မှန်းလျာထားချက်များအား တင်ပြပါ။

အုပ်စုဖွဲ့ဆွေးနွေးမှုများမှ တင်ပြသောအခက်အခဲအတားအဆီးများ

- တောင်သုံး ရေရရှိဖို့ အခက်အခဲ ဖြစ်သုံးခြင်း ၇၄	<input type="checkbox"/> ကျား <input type="checkbox"/> မ <input type="checkbox"/> ကျား+ မ
- လူမှု ရေ ကား ၇၅ မြို့ ကျန်းမာရေး ကိစ္စများအ တွက် အခက် ဖြစ်လာ စေရန်	<input type="checkbox"/> ကျား <input type="checkbox"/> မ <input type="checkbox"/> ကျား+ မ
- စာကြည့်တိုက် ၇၅ မြို့ စာအုပ် စာပေ လက်ကျမ်း ၇၄	<input type="checkbox"/> ကျား <input type="checkbox"/> မ <input type="checkbox"/> ကျား+ မ
- တောင်သုံး ရေ ရရှိဖို့ ကုသိမ်းမှု ဆုံးမအခက် ဆုံးကျ ၇၅၇၄	<input type="checkbox"/> ကျား <input type="checkbox"/> မ <input type="checkbox"/> ကျား+ မ
- ဆေးပေး ခန်း ၇၅ ဗုံ ကျန်းမာရေးကောင် မွန်လာ စေရန်	<input type="checkbox"/> ကျား <input type="checkbox"/> မ <input type="checkbox"/> ကျား+ မ
	<input type="checkbox"/> ကျား <input type="checkbox"/> မ <input type="checkbox"/> ကျား+ မ
	<input type="checkbox"/> ကျား <input type="checkbox"/> မ <input type="checkbox"/> ကျား+ မ
	<input type="checkbox"/> ကျား <input type="checkbox"/> မ <input type="checkbox"/> ကျား+ မ
	<input type="checkbox"/> ကျား <input type="checkbox"/> မ <input type="checkbox"/> ကျား+ မ
	<input type="checkbox"/> ကျား <input type="checkbox"/> မ <input type="checkbox"/> ကျား+ မ



ဃ။ လူထုစီမံကိန်း၏ လာမည့် (၄) နှစ်အတွက် အကျုံးဝင်သော ဦးစားပေး ဖွံ့ဖြိုးတိုးတက်မှု လုပ်ငန်း အစီအစဉ်များအားဖော်ပြပါ။

ဦးစားပေးအဆင့်	ကျေးရွာအတွက် ဦးစားပေး ဖွံ့ဖြိုးတိုးတက်မှု လုပ်ငန်းစဉ်များ	အဆိုပြုသူ (အမျိုးသားများ/ အမျိုးသမီးများ/ အမျိုးသား+ အမျိုးသမီး)	အခန်းကဏ္ဍ	ဦးစားပေး အဆင်သတ်မှတ်ချက်	ခန့်မှန်း ကုန်ကျစရိတ်	အကျိုးခံစားခွင့်ရှိသူ ခန့်မှန်းခြေအရေအတွက်		
						ကျား	မ	ပေါင်း
၁	ရေလွှမ်း၊ ရေစိုက်၊ ရေစက်ရုံ၊ ရေပိုက်ဆွယ်၊ စက်ခြစ်	ကျား + မ	၁	ရေဒေသဖွံ့ဖြိုးရေးလုပ်ငန်း	၁၆၆,၀၀၀	၄၇၇	၅၀၇	၉၈၄
၂	ရွာဘုံယူဆောင်ထားရာ ရေစက်ရုံ၊ ရေပိုက်ဆွယ်၊ စက်ခြစ်	ကျား + မ	၂	ကျေးရွာဖွံ့ဖြိုးရေးလုပ်ငန်း	၇၁၀,၀၀၀	၄၇၇	၅၀၇	၉၈၄
၃	ရွာဝေးပေးခြင်း	ကျား + မ	၃	ကျေးရွာဖွံ့ဖြိုးရေးလုပ်ငန်း	၂၃၀,၀၀၀	၄၇၇	၅၀၇	၉၈၄
၄								
၅								
၆								
၇								
၈								
၉								
၁၀								

ဃ။ လူထုစီမံကိန်း၏ လာမည့် (၄) နှစ်အတွက် အကျုံးဝင်သော ဦးစားပေး ဖွံ့ဖြိုးတိုးတက်မှု လုပ်ငန်း အစီအစဉ်များအားဖော်ပြပါ။

အဆင့်	ကျေးရွာအတွက် ဦးစားပေး ဖွံ့ဖြိုးတိုးတက်မှု လုပ်ငန်းစဉ်များ	အဆိုပြုသူ (အမျိုးသားများ/ အမျိုးသမီးများ/ အမျိုးသား+ အမျိုးသမီး)	အခန်းကဏ္ဍ
၁	လူမှုစာရင်းကား	ကျား + မ	ကျေးရွာ
၂			
၃			
၄			
၅			

ခေါင်းဆောင်၊ ကျေးရွာစီမံကိန်းအထောက်အကူပြုကော်မတီမှအတည်ပြုသည်။

အမည် ----- ဦးစွာသိန်းစွယ်စင်္ကြာ လက်မှတ် ----- နေ့စွဲ ----- ၁၂. ၂၀၂၀ -----









ဆုံးဖြတ်ချက်များ

- ၁။ ကျေးရွာ အထူးစခန်းတော် ဦးညွှန် နှင့် အညွှန်ကော  
အဖွဲ့က နည်းစနစ်၊ စနစ် ပြောင်းလဲသည်။
- ၂။ ဆိုင်ရှင်က ဒီဇိုင်းဆိုင်ရင်၊ ဒီဇိုင်းဆိုင်ရင် နှင့် အခြား  
ကျေးရွာ အထူးစခန်း အခြားအဖွဲ့အစည်းများ
- ၃။ ဦးညွှန် နှင့် အညွှန်ကော အဖွဲ့အစည်းများ အဖွဲ့အစည်း  
ဖြင့် ဆုံးဖြတ်သည်။
- ၄။ ကျေးရွာ နှင့် ဦးညွှန် အဖွဲ့အစည်း ပျက်စီးနေသည့်  
အဖွဲ့အစည်းများ
- ၅။ ဆိုင်ရှင်က ကျေးရွာ အထူးစခန်းတော်နှင့် အညွှန်ကော  
အဖွဲ့အစည်း စနစ် ပြောင်းလဲသည်။

မှတ်တမ်းတင်သူ   
 အမည် ဦးညွှန်-ဝင်း  
 ရာထူး ငါး  
 ရက်စွဲ ၇. ၁၁. ၂၀၁၈

အတည်ပြုသူ  
 အမည် ဦးညွှန်-ဝင်း  
 ရာထူး ဒီဇိုင်းဆိုင်ရင်  
 ရက်စွဲ ၇. ၁၁. ၂၀၁၈







ဆုံးဖြတ်ချက်များ

၁။ ...ပေးပို့ရန်အတွက် အချက်အလက်များကို ပြန်လည် စစ်ဆေးပေးရန်။

၂။ ...ရရှိသည့် အချက်အလက်များကို အခြေခံအုတ်မြစ်အဖြစ် အသုံးပြုရန်အတွက် အချက်အလက်များကို စိစစ်စစ်ဆေးပေးရန်။

၃။ ...အချက်အလက်များကို အခြေခံအုတ်မြစ်အဖြစ် အသုံးပြုရန်အတွက် အချက်အလက်များကို စိစစ်စစ်ဆေးပေးရန်။

၄။ ...အချက်အလက်များကို အခြေခံအုတ်မြစ်အဖြစ် အသုံးပြုရန်အတွက် အချက်အလက်များကို စိစစ်စစ်ဆေးပေးရန်။

၅။

မှတ်တမ်းတင်သူ	အတည်ပြုသူ
အမည် ဦးစောစော	အမည် ဒေါ်ခင်စန်းစန်း
ရာထူး CF	ရာထူး ဒီဇိုင်း
ရက်စွဲ 3. 12. 19	ရက်စွဲ 8. 12. 2019



၁၂။ ကဏ္ဍအလိုက် အခက်အခဲမှတ်တမ်း

၂၀၁၉ - ၂၀၂၀

၀၀၃၅ - ၀၀၂ - ၀၀၀၁

ကဏ္ဍအလိုက် ဦးစားပေးလုပ်ငန်းချုပ်စာရင်း

အမျိုးအမည်	ဦးစားပေး အသင့်	လုပ်ငန်းအမျိုးအမည်	အဆိုပြုသူ (အမှတ်ပြိုင်ရန်)			ခုနှစ်	ထောက်ပံ့ပံ့ပိုးမှုအစည်းအဝေး (သို့) ငွေ	မှတ်ချက်
			ကျား	မ	ကျား+မ			
၅၀၂၅/၂၀၁၉/၂၀၂၀ (အသင့်အမျိုးအမည်) (အသင့်အမျိုးအမည်)	၁	၅၀၂၀၁၀၀၀			✓	၂၀၁၉	အထောက်အပံ့ပြုပေးရန်	
	၂	၅၀၂၀၁၀၀၀			✓	၂၀၁၉	အထောက်အပံ့ပြုပေးရန်	
	၃							
	၄							
	၅							
၅၀၂၀၁၀၀၀ (အသင့်အမျိုးအမည်) (အသင့်အမျိုးအမည်)	၁	၅၀၂၀၁၀၀၀				၂၀၁၉	အထောက်အပံ့ပြုပေးရန်	
	၂	၅၀၂၀၁၀၀၀					အထောက်အပံ့ပြုပေးရန်	
	၃							
	၄							
	၅							
၅၀၂၀၁၀၀၀ (အသင့်အမျိုးအမည်) (အသင့်အမျိုးအမည်)	၁	၅၀၂၀၁၀၀၀				၂၀၁၉	အထောက်အပံ့ပြုပေးရန်	
	၂							
	၃							
	၄							
	၅							
၅၀၂၀၁၀၀၀ (အသင့်အမျိုးအမည်) (အသင့်အမျိုးအမည်)	၁							
	၂							
	၃							
	၄							
	၅							
၅၀၂၀၁၀၀၀ (အသင့်အမျိုးအမည်) (အသင့်အမျိုးအမည်)	၁	၅၀၂၀၁၀၀၀			✓	၂၀၁၉	အထောက်အပံ့ပြုပေးရန်	
	၂							
	၃							
	၄							
	၅							