

ပြည်ထောင်စုသမ္မတမြန်မာနိုင်ငံတော်အစိုးရ  
စိုက်ပျိုးရေး၊ မွေးမြူရေးနှင့်ဆည်မြောင်းဝန်ကြီးဌာန  
ကျေးလက်ဒေသဖွံ့ဖြိုးတိုးတက်ရေးဦးစီးဌာန  
ပေါက်မြို့နယ်



လူထုဗဟိုပြုစီမံကိန်း

National Community Driven Development Project



ကျေးရွာဖွံ့ဖြိုးရေးအစီအစဉ်(စတုတ္ထနှစ်စက်ဝန်း)

Village Development Plan (VDP)

ပေါက်မြို့နယ်၊အင်းတောကျေးရွာအုပ်စု၊အင်းတော(တ)ကျေးရွာ

၂၀၂၀ပြည့်နှစ်

# မာတိကာ

အကြောင်းအရာ	စာမျက်နှာ
၁။ မြို့နယ်ပြင်မြေပုံ	၃
၂။ အုပ်စုမြေပုံ`	၄
၃။ အုပ်စုတွင်ပါဝင်သောကျေးရွာများစာရင်း	၄
၄။ ကျေးရွာသမိုင်းကြောင်း(ကျေးရွာအခြေခံအချက်အလက်များ)	၅
၅။ လူထုပူးပေါင်းပါဝင်သော လူမှုဆန်းစစ်ခြင်းနှင့်အကဲဖြတ်ခြင်းလုပ်ငန်းစဉ် (PSA/PRA) အကျဉ်းချုပ်ဇယား	၆
၆။ လူမှုရေး နှင့် အရင်းအမြစ်ပြင်မြေပုံ	၇
၇။ လူမှုရေး နှင့် အရင်းအမြစ်ပြင်မြေပုံသုံးသပ်ချက်	၇
၈။ ဥစ္စာနေကြွယ်ဝမှုအဆင့် သတ်မှတ်ချက်ပြပုံ	၈
၉။ ဥစ္စာနေကြွယ်ဝမှုအဆင့်သတ်မှတ်ချက်ဇယားသုံးသပ်ချက်	၈
၁၀။ အရင်းအမြစ် အသုံးပြုမှုနှင့်ထိန်းချုပ်မှု	၉
၁၁။ အရင်းအမြစ် အသုံးပြုမှုနှင့်ထိန်းချုပ်မှု သုံးသပ်ချက်	၉
၁၂။ ရာသီခွင်ပြဇယား	၁၀
၁၃။ ရာသီခွင်ပြဇယားသုံးသပ်ချက်	၁၁
၁၄။ ပင့်ကူအိမ်ပြပုံ (ကျား၊မ)	၁၂
၁၅။ ပင့်ကူအိမ်သုံးသပ်ချက် (ကျား၊မ)	၁၃
၁၆။ အဖွဲ့အစည်းချိတ်ဆက်မှုပြပုံ	၁၃
၁၇။ အဖွဲ့အစည်းချိတ်ဆက်မှုပြပုံသုံးသပ်ချက်	၁၄
၁၈။ အမျိုးသမီး အမျိုးသားများ၏အခက်အခဲပြဿနာများ	၁၅
၁၉။ အမျိုးသမီး အမျိုးသားများ၏ မျှော်မှန်းချက်များ	၁၅
၂၀။ ဦးစားပေးလုပ်ငန်းများရွေးချယ်ခြင်းဇယား	၁၆
၂၁။ ကော်မတီဝင်များစာရင်း	၁၇
၂၂။ ကျေးရွာအချက်အလက်များ (ပထမနှစ်၊ ဒုတိယနှစ်၊တတိယနှစ်ပုံစံ-၁)	၁၉
၂၃။ စီမံကိန်းအချိန်ဇယား (ပထမနှစ်၊ ဒုတိယနှစ်၊တတိယနှစ်ပုံစံ-၂)	၃၂
၂၄။ ကျေးရွာဖွံ့ဖြိုးရေးဦးစားပေးအစီအစဉ် (ပထမနှစ်၊ ဒုတိယနှစ်၊တတိယနှစ်ပုံစံ-၃)	၃၈
၂၅။ ကျေးရွာအုပ်စုစီမံကိန်းလုပ်ငန်းခွဲရွေးချယ်ခြင်း (ပုံစံ-၄)	၄၇
၂၆။ အစည်းအဝေးမှတ်တမ်းများ	၄၈
၂၇။ ကဏ္ဍအလိုက်ဦးစားပေးဖွံ့ဖြိုးရေးလုပ်ငန်းစဉ်များ	၅၂
၂၈။ ကျေးရွာဖွံ့ဖြိုးရေးအစီအစဉ်ဆောင်ရွက်မှုမှတ်တမ်းဓာတ်ပုံများ	၅၃

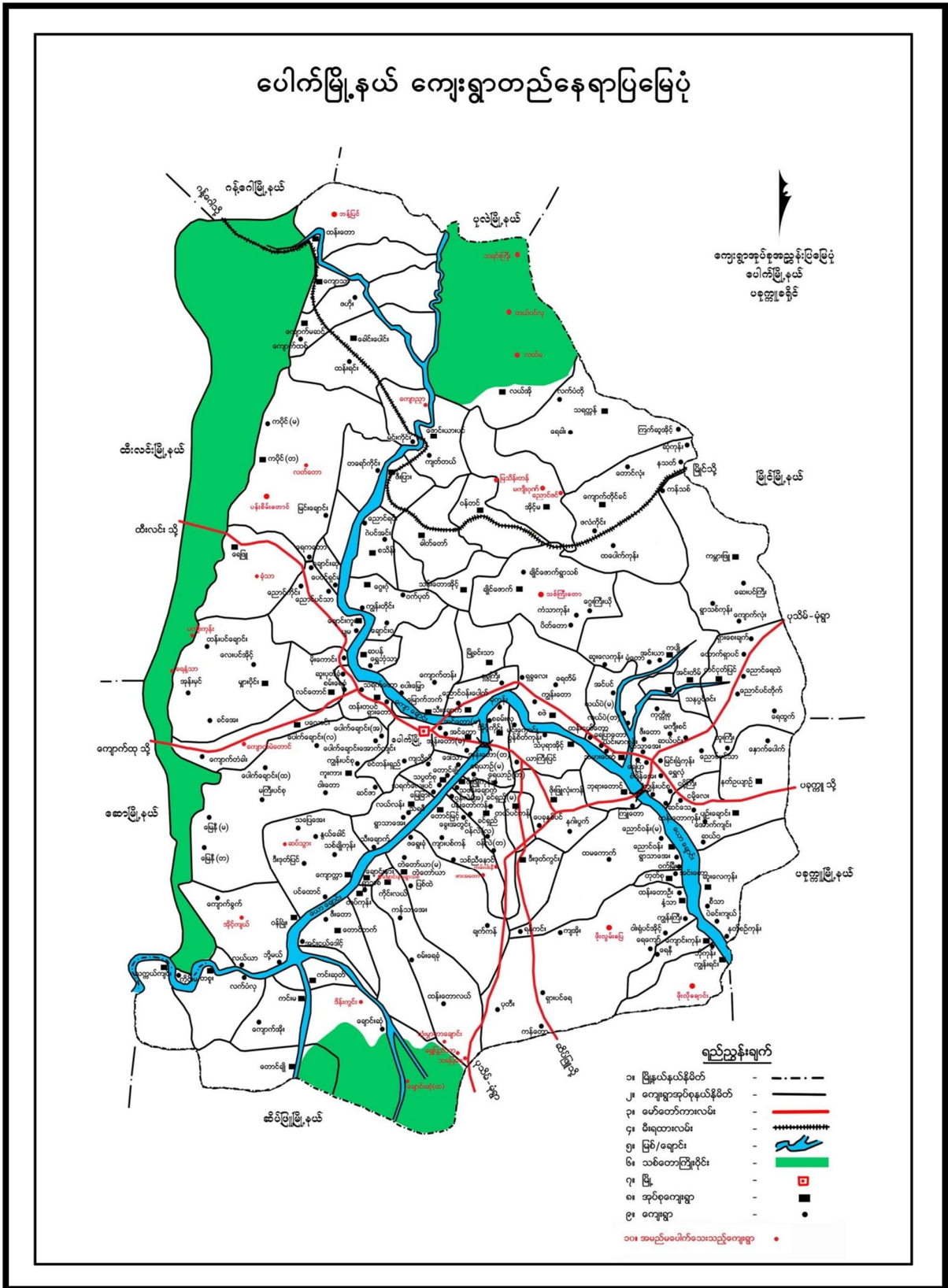

၂။ ကျေးရွာအုပ်စုမြေပုံ

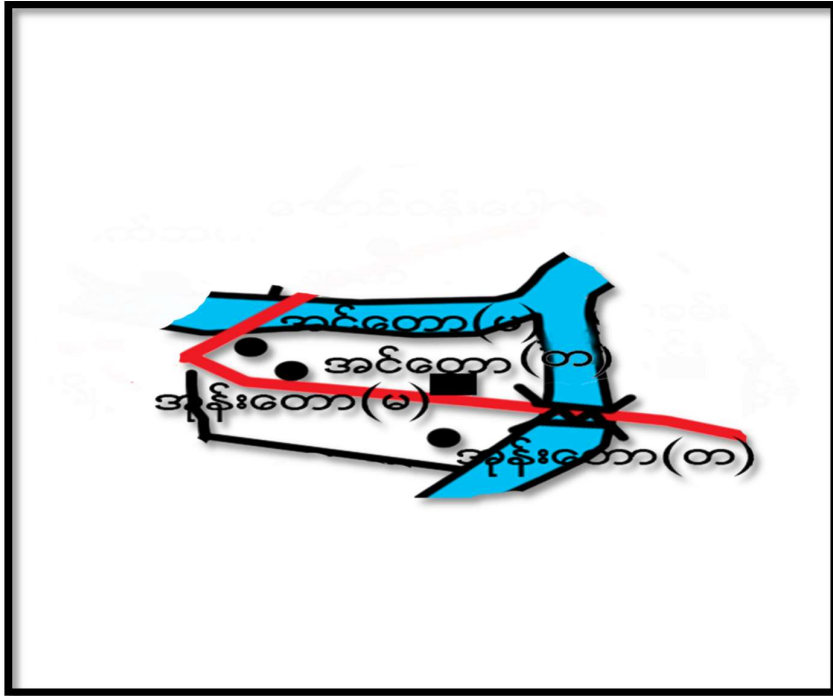

၃။ အုပ်စုတွင်ပါဝင်သောကျေးရွာစာရင်း

- (၁)အင်းတော(တ)ကျေးရွာ
- (၂)အင်းတော(မ)ကျေးရွာ
- (၃)အုန်းတော(တ)ကျေးရွာ
- (၄)အုန်းတော(မ)ကျေးရွာ

၄။ ကျေးရွာသမိုင်းကြောင်း(ကျေးရွာအခြေခံအချက်အလက်များ)

ပေါက် ဖြိုနုပင်၊ အင်းကော ဒုပယ်စု၊ အင်းကော (တၢ)  
 သမိုင်းအကျဉ်း

အင်းကော(တၢ) ကျေးရွာသည် အိမ်ခြေ (၄၅) ၊ အိမ်ကောင်စု(၄၅)၊  
 ရှေးဦးကျ (၂၆၀) ခန့် ရှေးဝိုင်းကြွပါသည်။ အင်းကော(ပၢ)နှင့် အင်းကော (တၢ) သည်  
 နေပူသန့်လွန်းကော တွင်ရှိပါသည်။ နေပူသန့်ကော (မၢ) စွာနှင့် (၁၁) မိုင် ကွာဝေးပါသည်။  
 ဖွဲ့စည်းပေး (၂၀၀) ကျော်ကောက် ဗုဒ္ဓအင်စွ ဖြစ်ပေါ်လာခဲ့ပါသည်။ အိမ်ကောင်စု (၇) နှစ်  
 နှစ်စဉ် ရွှေတို့ ပွားလာခဲ့ပါသည်။ ကျေးရွာအား ဖြစ်ပေါ်လာက တွင် တည်ရှိပါသည်။ အင်း  
 ကော (ပၢ) စွာ ဗုဒ္ဓ နှစ်စွာ ကာခဲ့ပြီး နင်းစိုင်း ယင် များ ဖြစ်သော ကြောင့် အင်းကော စွာ  
 ဗုဒ္ဓကမည်တွင်ခဲ့ပါသည်။ အင်းကော (မၢ) စွာ၏ ကောကန်တွင် ဖြစ်သော ကြောင့် အင်း  
 ကော (တၢ) ဗုဒ္ဓကမည် တွင်ခဲ့ပါသည်။ နေပူသန့် ဖြစ် ချိန်ဖြူ ရှေးလယ် နေပူများ  
 လယ်စိုင်း စားသောက် ကြပါသည်။ မွေးဖွားများ နေပူ၊ ကြက်၊ ဝက်၊ မြွေ၊ အိမ်  
 စသည်တို့ တိုင်တပိုင် မွေးဖွားကြပါသည်။ မြို့ရွာဝယ် ကောငါးသဖြင့် ဝင်စွေ  
 မှု့ကောက်ချိန် တွင် တိုင်၊ နေပူ၊ စွာ၊ ကြွေ၊ ၇၄၇၄ စသည် နေပူတို့ သွား၊  
 ကောက်လယ်စိုင်း ကြပါသည်။ ကန်စွာလုံး ဗုဒ္ဓဘာသာ ကိုးကွယ် ကြပြီး ဗမာလူမျိုး  
 များ ဖြစ်ကြပါသည်။

၅။ လူထုပူးပေါင်းပါဝင်သော လူမှုဆန်းစစ်ခြင်းနှင့်အကဲဖြတ်ခြင်းလုပ်ငန်းစဉ် (PSA/PRA)

အကျဉ်းချုပ်ဇယား

လူထုပူးပေါင်းပါဝင်သော လူမှုဆန်းစစ်ခြင်းနှင့် အကဲဖြတ်ခြင်းလုပ်ငန်းစဉ် (PSA/PRA အချိန်ဇယား)

ပေါက်ဖွဲ့ ၇ ပတ် | ၁၀ နာရီ၊ စောစုပ်စု | ၁၀ နာရီ၊ စောစောစု စော့စော့

စဉ်	အကြောင်းအရာ	ရက်စွဲ	ဦးတည်အုပ်စု	တက်ရောက်သူ			အဓိကဆွေးနွေးချက်များ
				ကျား	မ	ပေါင်း	
၁။	လူမှုရေးနှင့် အရင်းမြစ်ပြုမြေပုံ	၆. ၈. ၂၀၁၉	ရပ်မိရပ်ဖများ၊ ချမ်းသာ၊ အလယ်အလတ်၊ နွမ်းပါး၊ လူငယ်အုပ်စုများ	၉	၃၁	၄၀	ကျေးရွာရှိအထင် ကရင့်ရာများ အိမ်၊ ကျောင်း၊ ဘုန်းကြီးကျောင်း၊ စေတီ၊ လမ်း၊ လယ်ယာ၊ ချောင်း
၂။	ရာသီခွင်ပြဇယား	၆. ၈. ၂၀၁၉	ရပ်မိရပ်ဖများ၊ ချမ်းသာ၊ အလယ်အလတ်၊ နွမ်းပါး၊ လူငယ်အုပ်စုများ	၉	၃၁	၄၀	ပိုက်ပျိုးရေး၊ ပွဲတော်၊ ရေရရှိမှု၊ လမ်းပန်းဆက်သွယ်ရေး၊ ရာသီဥတု၊ ဝင်ငွေထွက်ငွေ၊ ကျန်းမာရေး
၃။	ဥစ္စာဝန်ကြွယ်ဝမှု အဆင့် သတ်မှတ်ချက်	၆. ၈. ၂၀၁၉	ရပ်မိရပ်ဖများ၊ ချမ်းသာ၊ အလယ်အလတ်၊ နွမ်းပါး၊ လူငယ်အုပ်စုများ	၉	၃၁	၄၀	ကျေးရွာအတွင်းရှိ လူထု၏ ကွဲပြားခြားနားသော ပိုင်ဆိုင်မှုများ
၄။	ပိုင်ဆိုင်မှုသုံးသပ်ခြင်း	၆. ၈. ၂၀၁၉	ရပ်မိရပ်ဖများ၊ ချမ်းသာ၊ အလယ်အလတ်၊ နွမ်းပါး၊ လူငယ်အုပ်စုများ	၉	၃၁	၄၀	အမျိုးသား၊ အမျိုးသမီး ပိုင်ဆိုင်ပြီး ထိန်းချုပ်မှု ကွဲပြားပုံ
၅။	ပင့်ကူအိမ်သုံးသပ်ခြင်း	၆. ၈. ၂၀၁၉	ရပ်မိရပ်ဖများ၊ ချမ်းသာ၊ အလယ်အလတ်၊ နွမ်းပါး၊ လူငယ်အုပ်စုများ	၉	၃၁	၄၀	အမျိုးသား၊ အမျိုးသမီး တန်းတူအခွင့်အရေး ရရှိခြင်းနှင့် မရရှိခြင်း အကြောင်းတရားများ
၆။	ပင်းပုံစံ	၆. ၈. ၂၀၁၉	ရပ်မိရပ်ဖများ၊ ချမ်းသာ၊ အလယ်အလတ်၊ နွမ်းပါး၊ လူငယ်အုပ်စုများ	၉	၃၁	၄၀	ကျေးရွာအတွင်းရှိ အဖွဲ့အစည်းများ အချင်းချင်းချိတ်ဆက်လုပ်ကိုင်မှုနှင့် ပြင်ပရှိ အဖွဲ့အစည်းများချိတ်ဆက်မှု

၆။ လူမှုရေး နှင့် အရင်းအမြစ်ပြုပြင်မှု

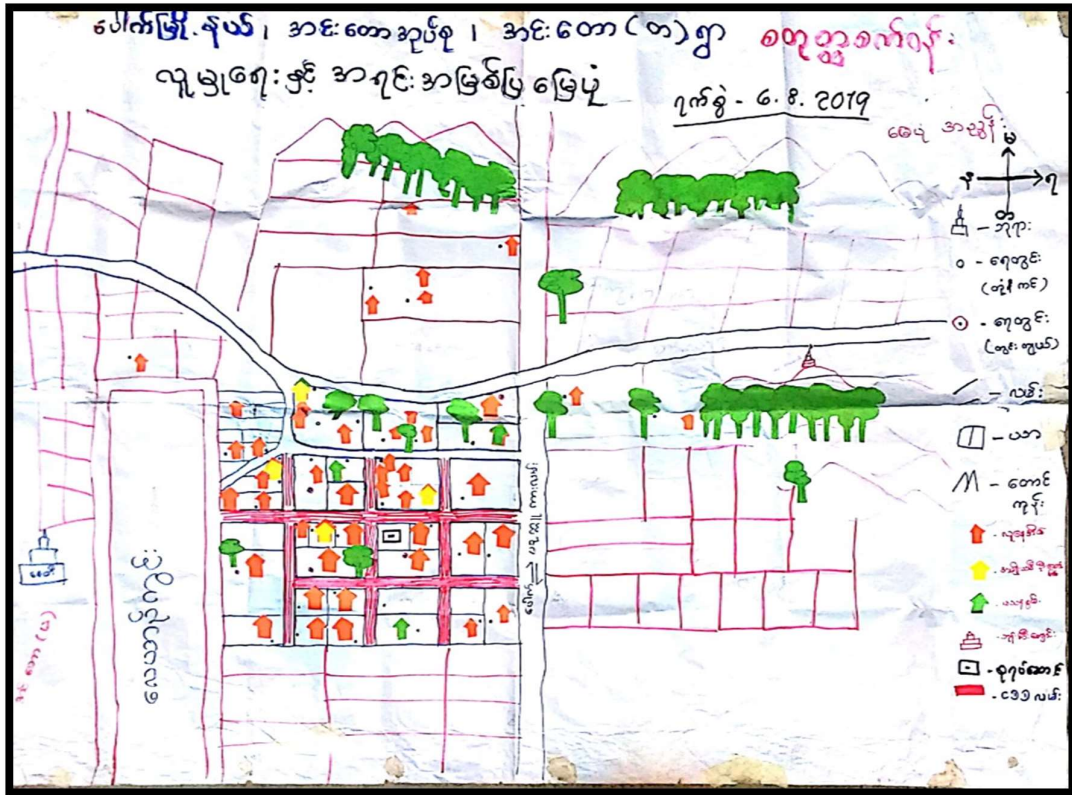

၇။ လူမှုရေး နှင့် အရင်းအမြစ်ပြုပြင်မှုသုံးသပ်ချက်

ပေါက်မြို့နယ်၊ အင်းတော်အုပ်စု၊ အင်းတော်(တ)ရွာ  
 လူမှုရေး နှင့် အရင်းအမြစ်ပြုပြင်မှု (အေးကွင်း) စတုတ္ထခက်ဝန်း  
 ၇က်ခွဲ - ၆. ၈. ၂၀၁၉

\* လယ် / ယာ ဖြေ ၊ နွားစားကို နှိပ်ဖြိုး အထက်မွေး  
 ဝမ်းကြောင်းဖြူ

\* သောက်ဆုံးရေ ဖူလုံဖြိုး စိုက်ပျိုး ဖြေ နည်း

\* ချမ်းသာ / နွားစားပါ မခွဲခြားဘဲ တန်းတူ ဖေထိုင်

\* တစ်စုလုံး မုဒ္ဓိအာသာကို ကွယ် ငြိ ၊ အခြားဒေသ  
 သို့အား နောက်ပျက်ကို ငြိ

\* တိုးတက်ရန်လိုအပ်သော အချက်များ

- ရေ ဖြေ ဖြေ ဖြေ
- အထင် ကျောင်း
- စိုက်ပျိုးရေး နည်းပညာ

၈။ ဥစ္စာဓနကြွယ်ဝမှုအဆင့် သတ်မှတ်ချက်ပြပုံ

ပေါက်မြို့နယ်၊ အင်းတော်အုပ်စု၊ အင်းတော်(တ)ကျေးရွာ(စတုတ္ထစက်တော်) <u>ဥစ္စာဓနကြွယ်ဝမှုအဆင့်</u> <span style="float: right;">ဂဏန်း - ၆၈၂၀၁၇</span>			
အဆင့်	သတ်မှတ်ချက်များ	အိမ်ထောင်စု	ရာခိုင်နှုန်း
ချမ်းသာ	လျှောက်၊ လယ်ယာ(၅)ဧကစာထက်၊ ဆိုင်ကယ်၊ ထွန်စက်	၅	၁၁.၁%.
အလယ်အလတ်	ဆိုင်ကယ်၊ လယ်ယာ အနည်းငယ်ရှိ ပျဉ်၊ ထက်က၊	၃၀	၆၆.၇%.
နွမ်းပါး	လယ်ယာ မရှိ၊ လက်လှုပ်လက်စား	၁၀	၂၂.၂%.

၉။ ဥစ္စာဓနကြွယ်ဝမှုအဆင့်သတ်မှတ်ချက်အသေးသုံးသပ်ချက်

ပေါက်မြို့နယ်၊ အင်းတော်အုပ်စု၊ အင်းတော်(တ)ကျေးရွာ  
ဥစ္စာဓနကြွယ်ဝမှုအဆင့် (ဆွေးနွေးခြင်း) စတုတ္ထစက်တော်  
 ၆. ၈. ၂၀၁၇

\* ကျေးရွာတွင် နွမ်းပါးသော အိမ်ထောင်စု (၁၀) ဤ

\* နွမ်းပါးစုသည် အကြောင်းမှာ ကျား၊ လက်လှုပ်စား စု  
 သောကြောင့်၊ ပုံမှန်ဝင်ငွေ မရှိခြင်း

\* လမ်းဖြူ ဖြစ်ခြင်း လုပ်ငန်းများသည် လုပ်အား ၁၇၅၅  
 ဖြစ် ဝင်ငွေ ရလာမည်။

\* အသင့်ကျောင်း ခြံဖို့ ပညာကောင်း စွာ သင်ကြား  
 ခိုင်မည်။



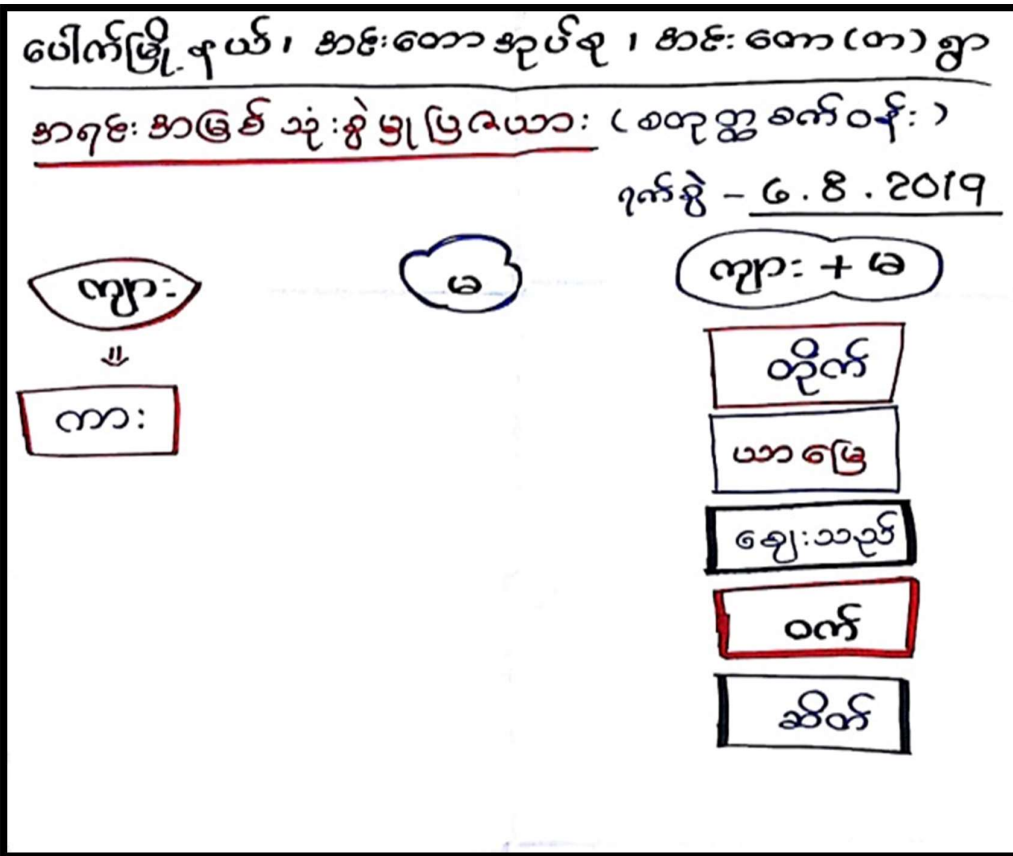
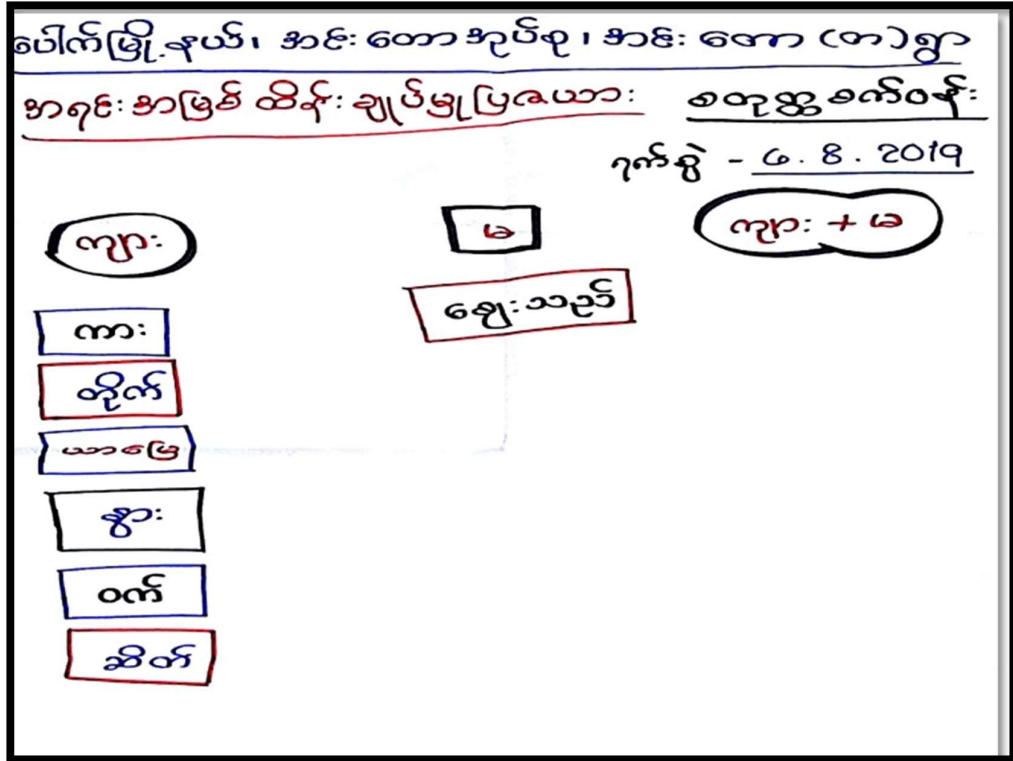





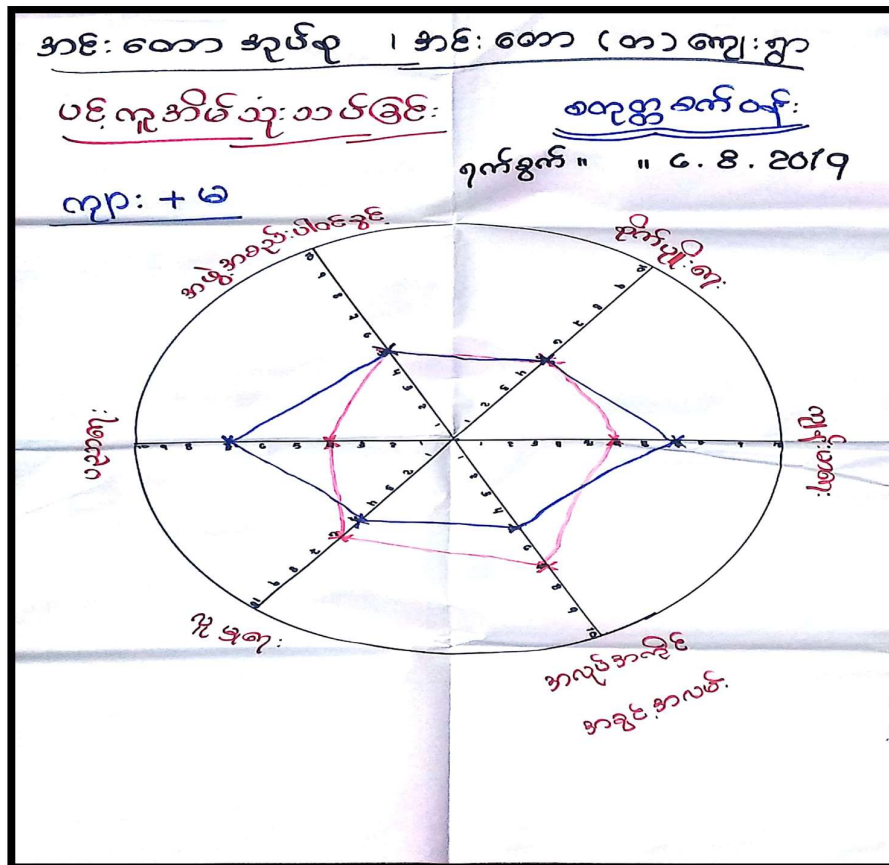
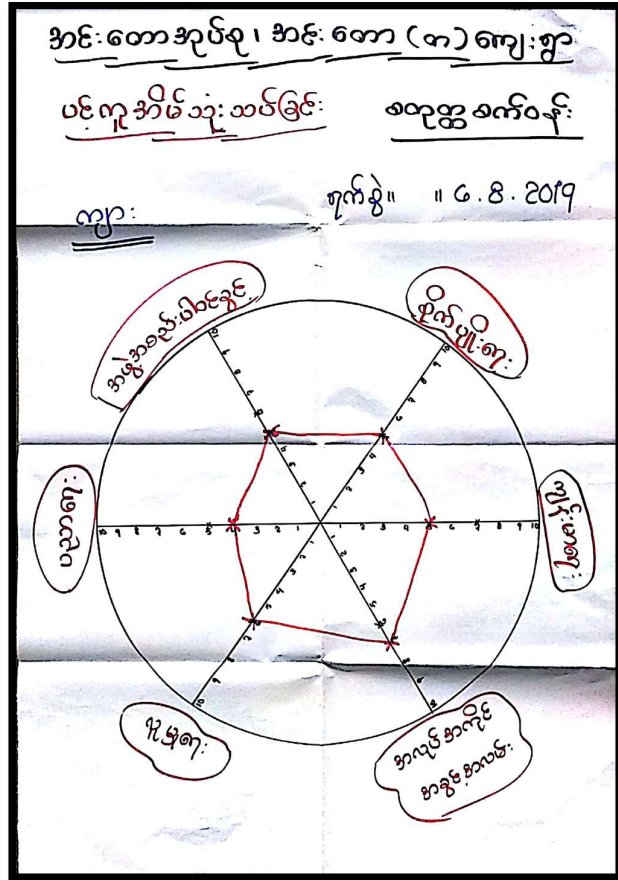
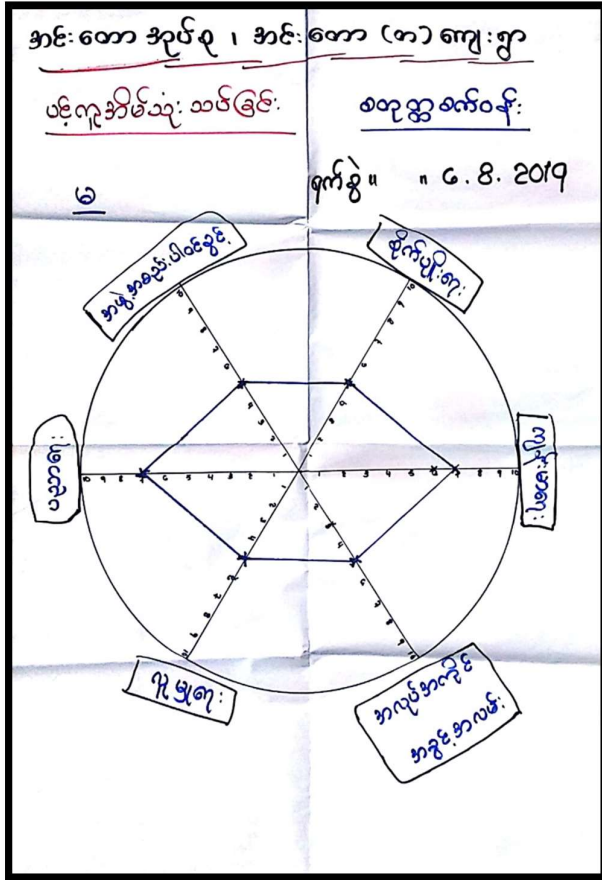

၁၅။ ပင့်ကူအိမ်သုံးသပ်ချက် (ကျားမ)

ပေါက်မြို့နယ်၊ နောင်တောအုပ်စု၊ နောင်တော(တ)ရွာ  
 စတုတ္ထစက်ဝန်း      ၇က်ခွဲ - ၆. ၈. ၂၀၁၉

ပင့်ကူအိမ် ( ဧည့်သည်များအတွက် နေထိုင်ခန်းအတွက် )

⇒ အမျိုးသမီးများ ခေါ် အလုပ်အကိုင် စာခွင့် စာမေးများ တွင် အားနည်းသည်။

⇒ အမျိုးသမီးများသည် အိမ်ခြံမြေ ကိစ္စများ နှင့်သာ အချိန်လျှင် ရေတက်ကြသည်။

⇒ ကျေးရွာတွင် အမျိုးသမီး / အမျိုးသား အသိပညာပေး ဖော်ပြမှုများ၊ ပူးပေါင်းလုပ်ဆောင်ခွင့်များ ပေးခြင်းဖြင့် ကျေးရွာဖွံ့ဖြိုးရေးလုပ်ငန်းများ ဆောင်ရွက်သင့်သည်။

၁၆။ အဖွဲ့အစည်းချိတ်ဆက်မှုပြပုံ

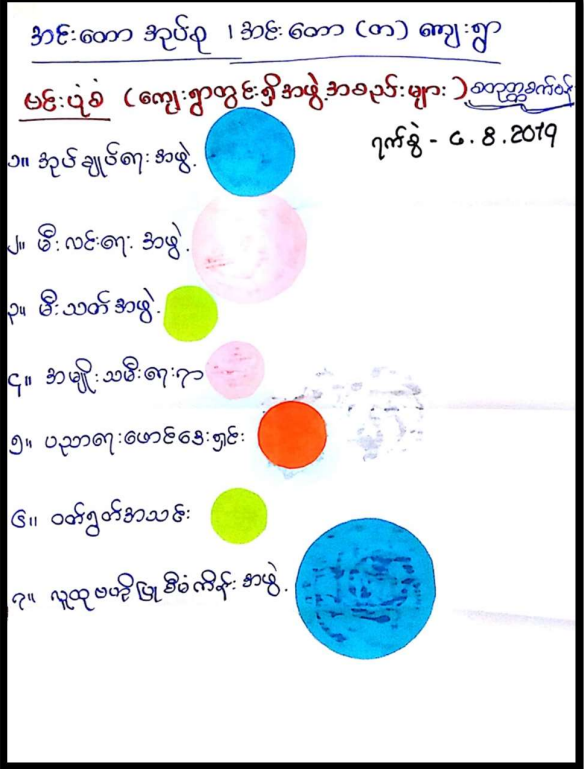
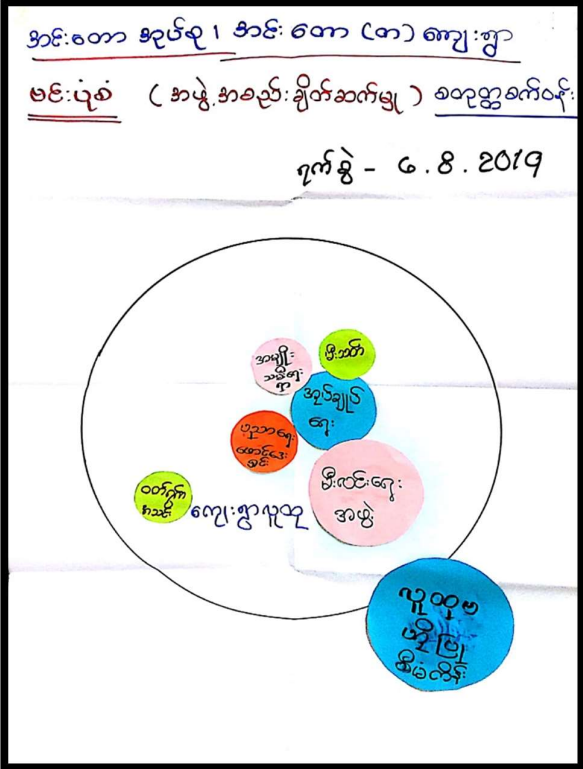



၁၈။ အမျိုးသမီး၊ အမျိုးသားများ၏အခက်အခဲပြဿနာများ

အင်းတော(တ)ရွာ၊ အင်းတောဒုပ့်စု၊ ပေါက်မြို့  
 စတုတ္ထ ခက်ဝန်း ရက်စွဲ - 30. 8. 2019  
 အမျိုးသမီးများ တင်ပြသော အခက်အခဲများ

- ၁။ ရွာတွင်းလမ်း ဖွတ်ထ ရှိသွားလျား ရေးခက်ခဲ
- ၂။ စုရပ်အောင် ဒီဇင်ဒြပ်စည်းစိုက် မရှိခြင်း
- ၃။ အကြည်စိုက် မရှိသည့် အခက်အခဲ
- ၄။ အသင်ကျောင်း မရှိ
- ၅။ ခိုက်ပျိုးရေး နည်းပညာများ လိုက်လံ

အင်းတော(တ)ရွာ၊ အင်းတောဒုပ့်စု၊ ပေါက်မြို့  
 စတုတ္ထ ခက်ဝန်း ရက်စွဲ - 30. 8. 2019  
 အမျိုးသားများ တင်ပြသော အခက်အခဲများ

- ဝန်ထမ်း ဌာနလမ်း ဝေးကင်းပါ။
- စုရပ်အောင် တွင် လုံခြုံမှု မရှိ
- အလေ့အလာ ရှိသည့် အကြည်စိုက် မရှိသည့် အခက်အခဲ
- အသင်ကျောင်း မရှိလျှင် အခြားသွားတက်ရ

၁၉။ အမျိုးသမီး၊ အမျိုးသားများ၏ မျှော်မှန်းချက်များ

အင်းတော(တ)ရွာ၊ အင်းတောဒုပ့်စု၊ ပေါက်မြို့  
 စတုတ္ထ ခက်ဝန်း ရက်စွဲ - 30. 8. 2019  
 အမျိုးသမီးများ တင်ပြသော မျှော်မှန်းချက်များ

- ၁။ ရွာတွင်းလမ်းများ ကောင်းမွန် သွားလာရေး အဆင်ပြေစေရမည်
- ၂။ စုရပ်အောင် ဒီဇင်ဒြပ်စည်းစိုက် လုံခြုံပြီး ဖြစ်စေရမည်
- ၃။ အကြည်စိုက် ရရှိပြီး ဖြစ်ရမည်
- ၄။ အသင်ကျောင်း မရှိမီ ကလေးများ ချွတ်ခွင့် အသင်အား ခံနိုင်ရမည်
- ၅။ ခိုက်ပျိုးရေး နည်းပညာများ ရရှိပြီး ဖြစ်ရမည်

အင်းတော(တ)ရွာ၊ အင်းတောဒုပ့်စု၊ ပေါက်မြို့  
 စတုတ္ထ ခက်ဝန်း ရက်စွဲ - 30. 8. 2019  
 အမျိုးသားများ တင်ပြသော မျှော်မှန်းချက်များ

- => လမ်းများ ကောင်းစေရမည်
- => စုရပ်အောင် ဒီဇင်ဒြပ်စည်းစိုက် လုံခြုံမှု ရှိစေရမည်
- => အကြည်စိုက် ရရှိပြီး ဖြစ်ရမည်
- => အသင်ကျောင်း ရှိစေရမည်

အင်းတော ဒုတိယ   အင်းတော (က) ကျေးရွာ	စတုတ္ထစက်ဝန်း
<u>ကျေးရွာ ဖွံ့ဖြိုးရေး လုပ်ငန်း ခန့်မှန်း</u>	<u>30. 8. 2019</u>
၁။ ရွာတွင်းလမ်းပြုပြင်ခြင်း (က+မ) ပထမ + တတိယစက်ဝန်း - ၇၅	
၂။ စုဂုပ်ဆောင်ဆောက်ခြင်း (က+မ) ဒုတိယစက်ဝန်း - ၀	
၃။ စုဂုပ်ဆောင် ခြံခင်းရိုးပြုပြင်ခြင်း (က+မ) - ၄၇	
၄။ စာကြည့်တိုက် (က+မ) - ၀	
၅။ စိုက်ပျိုးရေး နည်းပညာ (မ) - ၄	
၆။ စာသင်ကျောင်း တည်ဆောက်ခြင်း (က+မ) - ၃၆	



၂၁။ ကော်မတီဝင်များစာရင်း

၁။ ကျေးရွာစီမံကိန်းအထောက်အကူပြု ကော်မတီဝင်များစာရင်း

ပေါက်မြို့နယ်၊ လှထူးဟိုက်မြို့နယ်၊ တောတောင်ကျေးရွာ

ကျေးရွာ/ကျေးရွာအုပ်စု ဦးစီးဌာန/အထောက်အကူပြုကော်မတီဝင်အဖွဲ့ဝင်များစာရင်း

စဉ်	အမည်	လူထူး/တာဝန်	ကျား/မ	အသက်	လူမျိုးစု	မှန်နံပါတ်	ဝင်ရောက်သည့်နှစ်	ပညာအရည်အချင်း	မှတ်ချက်
၁	ဒေါ်ခင်အေး	အထွေထွေ	မ	၄၅	ဗမာ	၀၇-၄၅၂၆-၂၀၁၂၅၁	၂၀၁၇	မူလတန်း	
၂	ဒေါ်ခင်အေး	အထွေထွေ	မ	၄၆	မ	၇၈၇၇၇၀၄၃၃၄	၂၀၁၇	မူလတန်း	
၃	ဒေါ်ခင်အေး	အထွေထွေ	မ	၅၇	မ	၂၆၈၆၀၅၈၈၄	၂၀၁၇	မူလတန်း	
၄	ဒေါ်ခင်အေး	အထွေထွေ	မ	၆၃	မ	၇၄၃၁၃၅၇၀၀	၂၀၁၇	အထွေထွေ (၆၆၆၅)	
၅	ဒေါ်ခင်အေး	အထွေထွေ	မ	၄၀	မ	-	၂၀၁၇	မူလတန်း	
၆	ဒေါ်ခင်အေး	အထွေထွေ	မ	၅၅	မ	-	၂၀၁၇	မူလတန်း	
၇	ဒေါ်ခင်အေး	အထွေထွေ	မ	၄၈	မ	၂၅၃၂၅၁၅၄၃	၂၀၁၇	မူလတန်း	
၈	ဒေါ်ခင်အေး	အထွေထွေ	မ	၅၉	မ	၅၂၇၇၈၇၆၄၅	၂၀၁၈	မူလတန်း	
၉	ဒေါ်ခင်အေး	အထွေထွေ	မ	၄၂	မ	၈၄၇၈၃၈၈၇၂	၂၀၁၈	မူလတန်း	
၁၀	ဒေါ်ခင်အေး	အထွေထွေ	မ	၅၉	မ	-	၂၀၁၈	မူလတန်း	
၁၁	ဒေါ်ခင်အေး	အထွေထွေ	မ	၃၃	မ	၂၅၆၈၀၂၅၅၂	၂၀၁၇	မူလတန်း	
၁၂	ဒေါ်ခင်အေး	အထွေထွေ	မ	၃၁	မ	၇၈၆၃၀၂၆၄	၂၀၁၇	မူလတန်း	
၁၃	ဒေါ်ခင်အေး	အထွေထွေ	မ	၃၃	မ	-	၂၀၁၇	မူလတန်း	
၁၄									
၁၅									
၁၆									
၁၇									
၁၈									
၁၉									
၂၀									

၂။ ကျေးရွာအုပ်စုစီမံကိန်းအထောက်အကူပြု ကော်မတီဝင်များစာရင်း

ဆါကိ ဣ.နယ်၊ လူထုဗဟိုပြု စီမံကိန်း၊ တက္ကသိုလ်တန်း

စား: တော ကျေးရွာအုပ်စု၊ အုပ်စု စီမံကိန်းအထောက်အကူပြု

ကော်မတီ အဖွဲ့ဝင်များ စာရင်း

စဉ်	အမည်	ကျား	မ	ရာထူး / တာဝန်	ကျေးရွာ	ဒုတိယချက်
၁	ဦးစင် မောင်လွင်	✓		အုပ်စုစီမံကိန်းဥက္ကဋ္ဌ	အင်းတော် (မ)	
၂	ဒေါ်သိန်းစွာ		✓	အုပ်စုစီမံကိန်းဥက္ကဋ္ဌ	အင်းတော် (တ)	
၃	ဦးစော်ကင်းစို	✓		ဘဏ္ဍာရေး ဥက္ကဋ္ဌ	အင်းတော် (မ)	
၄	ဒေါ်မိုးလျှိုင်		✓	ဘဏ္ဍာရေး၊ ကွင်းရေး ဖွဲ့	အင်းတော် (မ)	
၅	ဦးသိန်းဟန်	✓		ဘဏ္ဍာရေး၊ အဖွဲ့ဝင်	အင်းတော် (တ)	
၆	ဦးသန်းလျှိုင်	✓		အုပ်စုဝေဖန်အဖွဲ့ဝင်၊ ကော်မတီ	အင်းတော် (မ)	
၇	ဦးမင်းစောင့်	✓		။	အင်းတော် (တ)	
၈	ဒေါ်သန်းမြင့်		✓	။	အင်းတော် (မ)	

၂၂။ ကျေးရွာအချက်အလက်များ (ပုံစံ-၁)

(၁) ကျေးရွာအချက်အလက်များ (ပထမနှစ်စက်ဝန်း)

ပုံစံ - ၁ - ၁ ကျေးရွာအခြေခံအချက်အလက်များ (Form PC 1)

လက်ညွှန်အား ကျေးရွာတစ်ရွာသို့ ပထမဆုံးမိတ်ဆက်ခေါ် သွားရောက်သောအခါ လူထုစည်းရုံးရေးမှူးသည် ကျေးရွာ  
ခေါင်းဆောင်များအား ကျေးရွာအချက်အလက်များကို ပေးအောင်ပေး၍ တောင်းခံရသည်။ ဤအချက်အလက်များကို စီမံကိန်း  
စီမံကိန်းအဖွဲ့အစည်းအဖွဲ့ဝင်တစ်ဦးတစ်ဦးသည် စီမံကိန်းမိတ်ဆက်အစည်းအဝေးတွင် လူထုစည်းရုံးရေးမှူးသည် ဤအချက်အလက်  
များအား စစ်ဆေးပြီး မှန်ကန်အောင်ပြုလုပ်ရမည်။ ပြီးနောက်တွင် လူထုစည်းရုံးရေးမှူးမှ သတင်းအချက်အလက်ထိသို့ Tablets မှ  
ထုတ်၍ မြှင့်တင်ရမည်။

ကျေးရွာခေါင်းဆောင် အမည် ဖု. ၀၉၆၅၁၁၄	ကျေးရွာခေါင်းဆောင်၏ ဝန်နံပါတ် ၀၅-၂၅၇၀၁၃၈၆၂	လူထုစည်းရုံးရေးမှူး၏ အမည် မေတ္တာ(ခ) ၂၀၅(၀၅)၆၅၅
မြှင့်တင်ပေးသည့်နေ့ ၂၀၁၅	မြို့နယ် ခင်ဂါတ်	ကျေးရွာအုပ်စု ၄၁၆.၀၀၁
		ကျေးရွာ ခင်ဂါတ် (၁၇)

လူဦးရေ	အိမ်ထောင်စုအရေအတွက်	ကိုးကွယ်သည့်ဘာသာ	အိမ်ထောင်စုအရေအတွက်
လူဦးရေ (၁) ၅၆၂		ဘာသာ (၁) ၇၅	၄၅
လူဦးရေ (၂) -----		ဘာသာ (၂) -----	
လူဦးရေ (၃) -----		ဘာသာ (၃) -----	
လူဦးရေ -----		ဘာသာရော -----	
အခြား	အရေအတွက်		
မသန်စွမ်းသူများ	၄		
သက်ကြီးရွယ်အိုများ (၆၅ နှစ် နှင့် အထက်)	၁၉		
စစ်ဘေးရှောင်			

လူဦးရေ	အမျိုးသား (အရေအတွက်)	အမျိုးသမီး (အရေအတွက်)	
လူဦးရေ (၁) ၅၆၂	၂၉၆	၂၆၅	၅၆၁
လူဦးရေ (၂) -----			
လူဦးရေ (၃) -----			
အခြား			
အိမ်ထောင်စုစီ	၂၉	၁၆	

(၈) အခြေခံအထောက်အပံ့ အသုံးအဆောင်များ

စာသင်ကျောင်း	အမှတ် ခြံမပါ	ကျွန်းမာရေး	အမှတ် ခြံမပါ	ဘာသာရေး အဆောက် အအုံများ	အမှတ် ခြံမပါ
အထက်တန်းကျောင်း	<input type="checkbox"/>	ဆေးရုံ	<input type="checkbox"/>	ဇေတီ	<input checked="" type="checkbox"/>
အလယ်တန်းကျောင်း	<input type="checkbox"/>	ကျွန်းမာရေးဌာန	<input type="checkbox"/>	ဘုန်းကြီးကျောင်း	<input checked="" type="checkbox"/>
မူလတန်းကျောင်း	<input type="checkbox"/>	ကျွန်းမာရေးဌာနခွဲ	<input type="checkbox"/>	ဟိန္ဒူဘုရားကျောင်း	<input type="checkbox"/>
ပုဂံကျောင်း	<input type="checkbox"/>	ဆေးပေးခန်း	<input type="checkbox"/>	ရေစိမ့်ယာန်ကျောင်း	<input type="checkbox"/>
အခြား	<input type="checkbox"/>	အခြား	<input type="checkbox"/>	၀လီ	<input type="checkbox"/>
မှတ်ချက်		မှတ်ချက်		အခြား	<input type="checkbox"/>
				မှတ်ချက်	

(၉) ကျွမ်းကျင်သူများမှတ်တမ်း (ကျေးရွာတွင်နေထိုင်သော သို့မဟုတ် တခြားရွာမှလာရောက်သော ကျွမ်းကျင်သူများ)

	(၁) စာသင်ကျောင်း		(၂) ကျွန်းမာရေး		(၃) လက်မှုပညာရှင်		
	ရွာတွင်နေ ထိုင်သူ	အခြားရွာမှ လာသူ	ရွာတွင်နေ ထိုင်သူ	အခြား ရွာမှ လာသူ		ရွာတွင် နေထိုင်သူ	အခြားရွာ မှလာသူ
မူလတန်းပြဆရာ/မ	<input type="checkbox"/>	<input type="checkbox"/>	ဆရာလန်	<input type="checkbox"/>		လက်သမား	<input checked="" type="checkbox"/>
အထက်တန်းပြဆရာ/မ	<input type="checkbox"/>	<input type="checkbox"/>	လက်ထောက် ကျွန်းမာရေးမှူး	<input type="checkbox"/>		ပန်းရံ	<input type="checkbox"/>
အလယ်တန်းပြဆရာ/မ	<input type="checkbox"/>	<input type="checkbox"/>	အမျိုးသမီးကျွန်းမာရေး ဆရာမ	<input type="checkbox"/>		လှုပ်စစ်ကျွမ်းကျင် မီးသမား	<input type="checkbox"/>
ပုဂံပြဆရာ/မ	<input type="checkbox"/>	<input type="checkbox"/>	ဘားဖွားဆရာမ	<input checked="" type="checkbox"/>		ရေဖိုက်သူယ်သူ	<input type="checkbox"/>
အခြား	<input type="checkbox"/>	<input type="checkbox"/>	မြည်သူကျွန်းမာရေးလုပ်သား	<input type="checkbox"/>		စက်ပြင်ဆရာ	<input type="checkbox"/>
မှတ်ချက်			မှတ်ချက်			မှတ်ချက်	

(၁၀) ကျေးရွာသို့ ရောက်ရှိနိုင်သည့် လမ်းအခြေအနေ / ကျေးရွာတစ်ရွာသည် ၎င်း၏ ကျေးရွာအုပ်စုနှင့် ဆက်သွယ်ထားသော လမ်းအခြေအနေ (အောက်ပါတို့ကို ဝိုင်းပါ)

ကျောက်ကြမ်းလမ်း: ကတ္တရာလမ်း      ကွန်ကရစ်လမ်း: \_\_\_\_\_  
 ကျောက်ခင်းလမ်း: မြေသားလမ်း      လူသွားလမ်း: \_\_\_\_\_  
 မော်တော်ဆိုင်ကယ်လမ်း: \_\_\_\_\_  
 အခြား: \_\_\_\_\_

(၁၁) ကျေးရွာဖွံ့ဖြိုးမှုစီမံချက်

- (၁) လူထုပတ်ပြုစီမံကိန်းမစတင်မီ ဤကျေးရွာတွင် ကျေးရွာဖွံ့ဖြိုးမှု စီမံချက်ရှိခဲ့ပါသလား? ပိုင်းပါ  
 ရှိပါသည်/မရှိပါ/မသိပါ
- (၂) ရှိခဲ့ပါလျှင် ဤစီမံချက်ကို မည်သည့် ဝန်ဆောင်မှုပေးပေးခဲ့ပါသနည်း? နစ် /မသိပါ
- (၃) ဤစီမံချက်ကို ဖြည့်နယ်မှုအတည်ပြုခဲ့ပါသလား? မြေ /မရှိပါ/မသိပါ

(ခ) ဝေဖန်အကွာအဝေး

(၁) ဤကျေးရွာအုပ်စုမှ ၎င်းကျေးရွာအုပ်စု၏တစ်ဖက်အထိ ဝေဖန်ပိုင်မည့်အကွာအဝေးသည်? မိုင် --- / မာပီပါ ၁ မာပီ

(၂) ဤကျေးရွာမှ ၎င်းကျေးရွာအုပ်စု၏တစ်ဖက်အထိ သွားလာရာတွင်ကြာမြင့်သည့်အချိန်

ခြောက်သွေ့ရာသီတွင်ကြာချိန် ၀၆ : ၅ --- ဝေဖန်လား/မော်တော်ဆိုင်ကယ်/ခြေလှမ်း/လား/မော်တော်ဆုတ်/အခြား

မိုးရာသီတွင်ကြာချိန် ၀၆ : ၁၅ --- ဝေဖန်လား/မော်တော်ဆိုင်ကယ်/ခြေလှမ်း/လား/မော်တော်ဆုတ်/အခြား

(ဆ) ပတ်ဝန်းကျင်ဆိုင်ရာ သဘာဝဘေးအန္တရာယ်

ဤကျေးရွာတွင် ခြေလှမ်းကြားကဲ့သို့ သဘာဝဘေးအန္တရာယ်ကျရောက်မှုခြင်း ရှိပါသလား

မရှိပါ  ရှိပါသည်  ရှိလျှင်ဖော်ပြပါ

(ဇ) ကျေးရွာတွင် ခွဲစဉ်ထားသော အဖွဲ့အစည်းများ

လူထုတော်ကြီးစီမံကိန်းတိုင်း ဤကျေးရွာတွင် ကျေးရွာဖွံ့ဖြိုးရေးအတွက် အစိုးရ (သို့) ရွာသားများကိုယ်တိုင်(သို့) စီမံကိန်းတစ်ခုခုမှ ခွဲစဉ်ထားသည့် အဖွဲ့အစည်းများရှိပါသလား

(၁) စ.ကျောင်း၊ ကျန်းမာရေး

(၂) မိ.လ.စ.ကျ.

(ဈ) အထွေထွေအုပ်ချုပ်ရေး ဦးစီးဌာန (GAD) မှ မှတ်တမ်းတင်ထားခြင်း

ဤကျေးရွာသည် အထွေထွေအုပ်ချုပ်ရေး ဦးစီးဌာန (GAD) မှ မှတ်တမ်းတင်ထားမှု ရှိပါသလား

မရှိပါ  ရှိပါသည်

ကျေးရွာခေါင်းဆောင်

အမည် ဦးဝင်းစိန်

လက်မှတ် ဒေါ်အောင် ၀၄.၅ ၁၄.၅.၂၀၁၇

လူထုစည်းရုံးရေးမှူး

အမည် မ.မ.ကျော်စွာ ၁

လက်မှတ် Kyu ၀၄.၅ ၁၄.၅.၂၀၁၇

(၂) ကျေးရွာအချက်အလက်များ (ဒုတိယနှစ်စက်ဝန်း)

ပုံစံ - ၈ - ၁ ကျေးရွာအခြေခံအချက်အလက်များ (Form PC 1)

လယ်ဉာဏ်ရွက်၊ ကျေးရွာတစ်ရွာသို့ ပထမဆုံးမိတ်ဆက်ရေး သွားရောက်သောအခါ လူထုစည်းရုံးရေးများသည် ကျေးရွာ ခေါင်းဆောင်များအား ကျေးရွာအချက်အလက်များကို မေတ္တာရပ်ခံ၍ တောင်းခံရသည်။ ဤအချက်အလက်များကို စီမံကိန်း ဝိတ်ဆက်အစည်းဝေးပတ်ဝင်မိတောင်းခံရမည်။ စီမံကိန်းမိတ်ဆက်အစည်းဝေးတွင် လူထုစည်းရုံးရေးများသည် ဤအချက်အလက် များအား စစ်ဆေးပြီး မှန်ကန်အောင်ပြုလုပ်ရမည်။ ပြီးနောက်တွင် လူထုစည်းရုံးရေးများမှ သတင်းအချက်အလက်ထံသို့ Tablets မှ တဆင့် ခြည့်သွင်းရမည်။

ကျေးရွာခေါင်းဆောင် အမည် ဦးလှိုင်အောင်	ကျေးရွာခေါင်းဆောင်၏ ဖုန်းနံပါတ် ၀၅ ၇၅ ၇၀၁၃၈၆၉	လူထုစည်းရုံးရေးမှူး၏ အမည် ဒေါ်သခင်ဦး
ခြည့်နယ်ကိုင်းဒေသကြီး စကော့ မြို့နယ် ဝေါက်ကြွေ	ကျေးရွာအုပ်စု ဖင်တော	ကျေးရွာ ခင်းတော (တ)

လူမျိုးစု	အိမ်ထောင်စုအရေအတွက်	ကိုးကွယ်သည့်ဘာသာ	အိမ်ထောင်စုအရေအတွက်
လူမျိုးစု (၁) - ဗမာ	၄၅ ခု	ဘာသာ (၁) - ဗုဒ္ဓ	၄၅ ခု
လူမျိုးစု (၂) -		ဘာသာ (၂) -	
လူမျိုးစု (၃) -		ဘာသာ (၃) -	
လူမျိုးစုစရာ အခြား		ဘာသာစရာ	
မသန်စွမ်းသူများ	အရေအတွက် ၁ ယောက်		
သက်ကြီးရွယ်အိုများ (၆၅ နှစ် နှင့် အထက်)	၁၇ ဦး		
စစ်ဘေးရှောင်	-		

	အမျိုးသား (အရေအတွက်)	အမျိုးသမီး (အရေအတွက်)
လူဦးရေ	၁၂၈	၁၃၄
လူမျိုးစု (၁) -		
လူမျိုးစု (၂) -		
လူမျိုးစု (၃) -		
အခြား		
အိမ်ထောင်ဦးစီး	၃၄	၁၁

(၁) အခြေခံအဆောက်အအုံ အသုံးအဆောင်များ

ကုသင်ကျောင်း	အမှတ်	ကျန်းမာရေး	အမှတ်	ဘာသာရေး အဆောက်	အမှတ်
--------------	-------	------------	-------	----------------	-------

	ဖြစ်ပါ		ဖြစ်ပါ	အကဲဖြတ်မှုများ	ဖြစ်ပါ
အလယ်တန်းကျောင်း	<input type="checkbox"/>	ဆေးရုံ	<input type="checkbox"/>	စေတီ	<input checked="" type="checkbox"/>
အလယ်တန်းကျောင်း	<input type="checkbox"/>	ကျန်းမာရေးဌာန	<input type="checkbox"/>	တုန့်ပြန်ကျောင်း	<input checked="" type="checkbox"/>
မူလတန်းကျောင်း	<input type="checkbox"/>	ကျန်းမာရေးဌာနခွဲ	<input type="checkbox"/>	ဟိန္ဒူဘုရားကျောင်း	<input type="checkbox"/>
မူလကျောင်း	<input type="checkbox"/>	ဆေးပေးခန်း	<input type="checkbox"/>	ရေစိမ့်ယာဉ်ကျောင်း	<input type="checkbox"/>
အခြား	<input type="checkbox"/>	အခြား	<input type="checkbox"/>	ဝါး	<input type="checkbox"/>
				အခြား	<input type="checkbox"/>
မှတ်ချက် တစ်ခုခုရှိပါက		မှတ်ချက်		မှတ်ချက်	

(ဂ) ကျွမ်းကျင်သူများမှတ်တမ်း (ကျေးရွာတွင်နေထိုင်သော သို့မဟုတ် တခြားရွာမှလာရောက်သော ကျွမ်းကျင်သူများ)

(၁) စာသင်ကျောင်း			(၂) ကျန်းမာရေး			(၃) လက်မှုပညာရှင်		
	ရွာတွင်နေထိုင်သူ	အခြားရွာမှလာသူ		ရွာတွင်နေထိုင်သူ	အခြားရွာမှလာသူ		ရွာတွင်နေထိုင်သူ	အခြားရွာမှလာသူ
မူလတန်းကျောင်း	<input type="checkbox"/>	<input type="checkbox"/>	ဆရာမ	<input type="checkbox"/>	<input type="checkbox"/>	လက်သမား	<input checked="" type="checkbox"/>	<input type="checkbox"/>
အလယ်တန်းကျောင်း	<input type="checkbox"/>	<input type="checkbox"/>	လက်ထောက်ကျန်းမာရေးမှူး	<input type="checkbox"/>	<input type="checkbox"/>	ပန်းရံ	<input checked="" type="checkbox"/>	<input type="checkbox"/>
အလယ်တန်းကျောင်း	<input type="checkbox"/>	<input type="checkbox"/>	အမျိုးသမီးကျန်းမာရေးဆရာမ	<input checked="" type="checkbox"/>	<input type="checkbox"/>	လျှပ်စစ်ကျွမ်းကျင်ပညာရှင်	<input type="checkbox"/>	<input type="checkbox"/>
မူလကျောင်း	<input type="checkbox"/>	<input type="checkbox"/>	သားမွေးဆရာမ	<input type="checkbox"/>	<input type="checkbox"/>	ရေတိုက်သွယ်သူ	<input type="checkbox"/>	<input type="checkbox"/>
အခြား	<input type="checkbox"/>	<input type="checkbox"/>	ပြည်သူ့ကျန်းမာရေးလုပ်သား	<input type="checkbox"/>	<input type="checkbox"/>	စက်ပြင်ဆရာ	<input type="checkbox"/>	<input type="checkbox"/>
မှတ်ချက်			မှတ်ချက်			မှတ်ချက်		

(ဃ) ကျေးရွာသို့ ရောက်ရှိနိုင်သည့် လမ်းအခြေအနေ / ကျေးရွာတစ်ရွာသည် ၎င်း၏ ကျေးရွာအုပ်စုနှင့် ထက်သွယ်ထားသော လမ်းအခြေအနေ (အောက်ပါတို့ကိုစိုင်းပါ)

ကျောက်ကြမ်းလမ်း      ကတ္တရာလမ်း      ကွန်ကရစ်လမ်း      မော်တော်ဆိုင်ကယ်လမ်း  
 ကျောက်ခင်းလမ်း      မြေသားလမ်း      လှသွားလမ်း      အခြား \_\_\_\_\_

(င) ကျေးရွာဖွံ့ဖြိုးမှုစီမံချက်

- (၁) လူထုဝတ်ယူမှုစီမံကိန်းမစတင်မီ ဤကျေးရွာတွင်ကျေးရွာဖွံ့ဖြိုးမှု စီမံချက်ရှိခဲ့ပါသလား?      ဝိန်းပါ  
 ရှိပါသည်/မရှိပါ/မသိပါ
- (၂) ရှိခဲ့ပါလျှင် ဤစီမံချက်ကို မည်သည့် ဝန်းကျင်ပြင်ဆင်ခဲ့ပါသနည်း?      နှစ် \_\_\_\_\_ / မသိပါ
- (၃) ဤစီမံချက်ကို မြို့နယ်မှအထည်ပြုခဲ့ပါသလား?      ပြုခဲ့ပါသည်/မပြုခဲ့ပါ / မသိပါ

(စ) ခရီးအကွာအဝေး

- (၁) ဤကျေးရွာ၏ဝဟိုမှ ၎င်းကျေးရွာအုပ်စု၏ဝဟိုအထိ ခရီးခိုင်းမည်မျှကွာဝေးသနည်း?      ခိုင်း \_\_\_\_\_ / မသိပါ
- (၂) ဤကျေးရွာမှ ၎င်းကျေးရွာအုပ်စုဝဟိုအထိ သွားလာရာတွင်ကြာမြင့်သည့်အချိန်

မြောက်ပိုင်းဒေသဆိုင်ရာအဖွဲ့အစည်းများ၏ ဦးစီးဌာန (GAD) မှ မှတ်တမ်းတင်ထားခြင်း  
 ဤကွဲပြားမှုသည် အလွယ်တကူဖြေရှင်းနိုင်ပါသည်။  
 ဝန်ထမ်းများ၏ အကျိုးအမြတ်များကို ထိခိုက်စေခြင်းမရှိအောင် ဆောင်ရွက်ရမည်။

(ဆ) ပတ်ဝန်းကျင်ဆိုင်ရာ သဘာဝပတ်ဝန်းကျင်ထိခိုက်မှုများ  
 ဤကွဲပြားမှုသည် ချောမွေ့စွာဖြေရှင်းနိုင်ပါသည်။ သဘာဝပတ်ဝန်းကျင်ထိခိုက်မှုများကို ထိခိုက်စေခြင်းမရှိအောင် ဆောင်ရွက်ရမည်။  
 ဝန်ထမ်းများ၏ အကျိုးအမြတ်များကို ထိခိုက်စေခြင်းမရှိအောင် ဆောင်ရွက်ရမည်။

(ဇ) ကုမ္ပဏီတွင် ခွဲစည်းထားသော အဖွဲ့အစည်းများ  
 လူထုထုတ်ပြန်ပုံစံကို ပြန်လည်စစ်ဆေးခြင်းဖြင့် ကုမ္ပဏီ၏ အကျိုးအမြတ်များကို ထိခိုက်စေခြင်းမရှိအောင် ဆောင်ရွက်ရမည်။  
 ဤကွဲပြားမှုသည် ကုမ္ပဏီ၏ အကျိုးအမြတ်များကို ထိခိုက်စေခြင်းမရှိအောင် ဆောင်ရွက်ရမည်။  
 ဝန်ထမ်းများ၏ အကျိုးအမြတ်များကို ထိခိုက်စေခြင်းမရှိအောင် ဆောင်ရွက်ရမည်။

(ဈ) လူထုထုတ်ပြန်ပုံစံ  
 (၂) လူထုထုတ်ပြန်ပုံစံ (လူထုထုတ်ပြန်ပုံစံ)

(ည) အလွယ်တကူဖြေရှင်းနိုင်ရေး ဦးစီးဌာန (GAD) မှ မှတ်တမ်းတင်ထားခြင်း  
 ဤကွဲပြားမှုသည် အလွယ်တကူဖြေရှင်းနိုင်ပါသည်။ ဦးစီးဌာန (GAD) မှ မှတ်တမ်းတင်ထားမှု ရှိပါသလား။  
 ဝန်ထမ်းများ၏ အကျိုးအမြတ်များကို ထိခိုက်စေခြင်းမရှိအောင် ဆောင်ရွက်ရမည်။

ကုမ္ပဏီအဖွဲ့အစည်း

အမည် ဦးစိုးမောင်

လက်မှတ် ဒေါ်အောင် ၀၄.၅

လူထုထုတ်ပြန်ပုံစံ

အမည် ဒေါ်အောင်စိန်၊ ဒေါ်ခိုင်

လက်မှတ် ၀၄.၅ ၀၄.၅



(၃) ကျေးရွာအချက်အလက်များ (တတိယနှစ်စက်ဝန်း)

ပုံစံ - ၈ - ၁ ကျေးရွာအခြေခံအချက်အလက်များ (Form PC 1)

လမ်းညွှန်ချက်၊ ကျေးရွာတစ်ရွာသို့ ပထမဆုံးမိတ်ဆက်ခရီး သွားရောက်သောအခါ လူထုစည်းရုံးရေးမှူးသည် ကျေးရွာ ခေါင်းဆောင်များအား ကျေးရွာအချက်အလက်များကို မေတ္တာရပ်ခံ၍ တောင်းခံရသည်။ ဤအချက်အလက်များကို စီမံကိန်း မိတ်ဆက်အစည်းဝေးမတိုင်မီတောင်းခံရမည်။ စီမံကိန်းမိတ်ဆက်အစည်းဝေးတွင် လူထုစည်းရုံးရေးမှူးသည် ဤအချက်အလက် များအား စစ်ဆေးပြီး မှန်ကန်အောင်ပြုလုပ်ရမည်။ ပြီးနောက်တွင် လူထုစည်းရုံးရေးမှူးမှ သတင်းအချက်အလက်ထဲသို့ Tablets မှ တဆင့် ဖြည့်သွင်းရမည်။

ကျေးရွာခေါင်းဆောင် အမည် ဦ. ၀၆၈၅၀၉	ကျေးရွာခေါင်းဆောင်၏ ဖုန်းနံပါတ် ၀၅ - ၂၅၇၀၁ ၃၈၆၂	လူထုစည်းရုံးရေးမှူး၏ အမည် ခေ. ၁၁၁၅၀၉. ၁၀၅. ၀၅. ၀၅
ပြည်နယ်/တိုင်းဒေသကြီး မကွေး	မြို့နယ် ပေါက်	ကျေးရွာအုပ်စု ခင်းတော
		ကျေးရွာ ခင်းတော (၀၇)

လူမျိုးစု	အိမ်ထောင်စုအရေအတွက်	ကိုးကွယ်သည့်ဘာသာ	အိမ်ထောင်စုအရေအတွက်
လူမျိုးစု (၁) မြန်မာ		ဘာသာ (၁) မြန်မာ	၄၅
လူမျိုးစု (၂) -----		ဘာသာ (၂) -----	
လူမျိုးစု (၃) -----		ဘာသာ (၃) -----	
လူမျိုးစုရော -----		ဘာသာရော -----	
အခြား	အရေအတွက်		
မသန်စွမ်းသူများ	၄		
သက်ကြီးရွယ်အိုများ (၆၅ နှစ် နှင့် အထက်)	၁၉		
စစ်ဘေးရှောင်			

လူဦးရေ	အမျိုးသား (အရေအတွက်)	အမျိုးသမီး (အရေအတွက်)	
လူမျိုးစု (၁) မြန်မာ	၁၂၆	၁၃၅	၂၆၁
လူမျိုးစု (၂) -----			
လူမျိုးစု (၃) -----			
အခြား			
အိမ်ထောင်စုဦးစီး	၂၉	၁၆	

(ခ) အခြေခံအဆောက်အအုံ အသုံးအဆောင်များ

စာသင်ကျောင်း	အမှတ် ခြံပေါ	ကျန်းမာရေး	အမှတ် ခြံပေါ	ဘာသာရေး အဆောက် အအုံများ	အမှတ် ခြံပေါ
အထက်တန်းကျောင်း	<input type="checkbox"/>	ဆေးရုံ	<input type="checkbox"/>	စေတီ	<input checked="" type="checkbox"/>
အလယ်တန်းကျောင်း	<input type="checkbox"/>	ကျန်းမာရေးဌာန	<input type="checkbox"/>	ဘုန်းကြီးကျောင်း	<input checked="" type="checkbox"/>
မူလတန်းကျောင်း	<input type="checkbox"/>	ကျန်းမာရေးဌာနခွဲ	<input type="checkbox"/>	ဟိန္ဒူဘုရားကျောင်း	<input type="checkbox"/>
မူကြိုကျောင်း	<input type="checkbox"/>	ဆေးပေးခန်း	<input type="checkbox"/>	ခရစ်ယာန်ကျောင်း	<input type="checkbox"/>
အခြား	<input type="checkbox"/>	အခြား	<input type="checkbox"/>	ဗလီ	<input type="checkbox"/>
				အခြား	<input type="checkbox"/>
မှတ်ချက်		မှတ်ချက်		မှတ်ချက်	

(ဂ) ကျွမ်းကျင်သူများမှတ်တမ်း (ကျေးရွာတွင်နေထိုင်သော သို့မဟုတ် တခြားရွာမှလာရောက်သော ကျွမ်းကျင်သူများ)

	(၁) စာသင်ကျောင်း		(၂) ကျန်းမာရေး			(၃) လက်မှုပညာရှင်		
	ရွာတွင်နေ ထိုင်သူ	အခြားရွာမှ လာသူ		ရွာတွင်နေ ထိုင်သူ	အခြား ရွာမှ လာသူ		ရွာတွင် နေထိုင်သူ	အခြားရွာ မှလာသူ
မူလတန်းပြဆရာ/မ	<input type="checkbox"/>	<input type="checkbox"/>	ဆရာဝန်	<input type="checkbox"/>	<input type="checkbox"/>	လက်သမား	<input checked="" type="checkbox"/>	<input type="checkbox"/>
အထက်တန်းပြဆရာ/မ	<input type="checkbox"/>	<input type="checkbox"/>	လက်ထောက် ကျန်းမာရေးမှူး	<input type="checkbox"/>	<input type="checkbox"/>	ပန်းရံ	<input type="checkbox"/>	<input type="checkbox"/>
အလယ်တန်းပြဆရာ/မ	<input type="checkbox"/>	<input type="checkbox"/>	အမျိုးသမီးကျန်းမာရေး ဆရာမ	<input type="checkbox"/>	<input type="checkbox"/>	လျှပ်စစ်ကျွမ်းကျင် မီးသမား	<input type="checkbox"/>	<input type="checkbox"/>
မူကြိုဆရာ/မ	<input type="checkbox"/>	<input type="checkbox"/>	သားဖွားဆရာမ	<input checked="" type="checkbox"/>	<input type="checkbox"/>	ရေပိုက်သူယ်သူ	<input type="checkbox"/>	<input type="checkbox"/>
အခြား	<input type="checkbox"/>	<input type="checkbox"/>	ပြည်သူ့ကျန်းမာရေးလုပ်သား	<input type="checkbox"/>	<input type="checkbox"/>	စက်ပြင်ဆရာ	<input type="checkbox"/>	<input type="checkbox"/>
မှတ်ချက်			မှတ်ချက်	အရက်သုံးစွဲသူ		မှတ်ချက်		

(ဃ) ကျေးရွာသို့ ရောက်ရှိနိုင်သည့် လမ်းအခြေအနေ / ကျေးရွာတစ်ရွာသည် ၎င်း၏ ကျေးရွာအုပ်စုနှင့် ဆက်သွယ်ထားသော လမ်းအခြေအနေ (အောက်ပါတို့ကိုပိုင်းပါ)

ကျောက်ကြမ်းလမ်း: ကတ္တရာလမ်း      ကွန်ကရစ်လမ်း: \_\_\_\_\_  
 ကျောက်ခင်းလမ်း: မြေသားလမ်း      လူသွားလမ်း: \_\_\_\_\_  
 မော်တော်ဆိုင်ကယ်လမ်း: \_\_\_\_\_  
 အခြား: \_\_\_\_\_

(င) ကျေးရွာဖွံ့ဖြိုးမှုစီမံချက်

(၁) လူထုဗဟိုပြုစီမံကိန်းမစတင်မီ ဤကျေးရွာတွင်ကျေးရွာဖွံ့ဖြိုးမှု စီမံချက်ရှိခဲ့ပါသလား? ပိုင်းပါ  
ရှိပါသည်/မရှိပါ/မသိပါ

(၂) ရှိခဲ့ပါလျှင် ဤစီမံချက်ကို မည်သည့် ခုနှစ်တွင်ပြင်ဆင်ခဲ့ပါသနည်း? နှစ်-----/မသိပါ

(၃) ဤစီမံချက်ကို မြို့နယ်မှအတည်ပြုခဲ့ပါသလား? ပြုခဲ့ပါသည်/မပြုခဲ့ပါ /မသိပါ

(စ) ခရီးအကွာအဝေး

(၁) ဤကျေးရွာ၏ဗဟိုမှ ၎င်းကျေးရွာအုပ်စု၏ဗဟိုအထိ ခရီးခိုင်းမည်မျှကွာဝေးသနည်း? ခိုင်း---/မသိပါ ၁ ဇာလ်  
(၂) ဤကျေးရွာမှ ၎င်းကျေးရွာအုပ်စု၏ဗဟိုအထိ သွားလာရာတွင်ကြာမြင့်သည့်အချိန်။

ခြောက်သွေ့ရာသီတွင်ကြာချိန်- ၀၀:၁၅ ----- ထော်လာဂျီ/မော်တော်ဆိုင်ကယ်/ခြေလျှင်/လား/မော်တော်ဆုတ်/  
အခြား-----

မိုးရာသီတွင်ကြာချိန်- ၀၀:၁၅ ----- ထော်လာဂျီ/မော်တော်ဆိုင်ကယ်/ခြေလျှင်/လား/မော်တော်ဆုတ်/  
အခြား-----

(ဆ) ပတ်ဝန်းကျင်ဆိုင်ရာ သဘာဝဘေးအန္တရာယ်

ဤကျေးရွာတွင် ရေကြီးခြင်းကဲ့သို့ သဘာဝဘေးအန္တရာယ်ကျရောက်ဖူးခြင်း ရှိပါသလား။

မရှိပါ  ရှိပါသည် ရှိလျှင်ဖော်ပြပါ-----

(ဇ) ကျေးရွာတွင် ဖွဲ့စည်းထားသော အဖွဲ့အစည်းများ

လူထုဗဟိုပြုစီမံကိန်းမတိုင်မီ ဤကျေးရွာတွင် ကျေးရွာဖွံ့ဖြိုးရေးအတွက် အစိုးရ (သို့) ရွာသားများကိုယ်တိုင်(သို့) စီမံကိန်းတစ်ခုခုမှ ဖွဲ့စည်းထားသည့် အဖွဲ့အစည်းများရှိပါသလား။

(၁) ကျေးဇူးတော်အဖွဲ့

(၂) ဇီဝလမ်းရေး

၁၃။ အဖွဲ့အစည်းအဖွဲ့

၁၄။ အဖွဲ့အစည်းအဖွဲ့

၁၅။ အဖွဲ့အစည်းအဖွဲ့

(ဈ) အထွေထွေအုပ်ချုပ်ရေး ဦးစီးဌာန (GAD) မှ မှတ်တမ်းတင်ထားခြင်း

ဤကျေးရွာသည် အထွေထွေအုပ်ချုပ်ရေး ဦးစီးဌာန (GAD) မှ မှတ်တမ်းတင်ထားမှု ရှိပါသလား။

မရှိပါ  ရှိပါသည်

ကျေးရွာခေါင်းဆောင်

အမည် ဦးဝင်းအောင်

လက်မှတ် ဒေါ်အောင် နေ့စွဲ ၁၄.၃.၂၀၁၇

လူထုစည်းရုံးရေးမှူး

အမည် ကျေးဇူးတော် ၁

လက်မှတ် Kyu နေ့စွဲ ၁၄.၃.၂၀၁၇

(၄) ကျေးရွာအချက်အလက်များ (စတုတ္ထနှစ်စက်ဝန်း)

ပုံစံ - စ - ၁ ကျေးရွာအခြေခံအချက်အလက်များ (Form PC 1)

လယ်ဥယျာဉ်များ၊ ကျေးရွာတစ်ရွာသို့ ပထမဆုံးမိတ်ဆက်ရေးသွားပျက်သောအခါ လူထုစည်းရုံးရေးများသည် ကျေးရွာ ခေါင်းဆောင်များအားကျေးရွာအချက်အလက်များကိုပေတ္တာရပ်ခံ၍ပတောင်းခံရသည်။ ဤအချက်အလက်များကိုစီမံကိန်း မိတ်ဆက်အစည်းဝေးပတ်ဝင်ပီတောင်းခံရမည်။ စီမံကိန်းမိတ်ဆက်အစည်းဝေးတွင် လူထုစည်းရုံးရေးများသည် ဤအချက်အ လက်များအား စစ်ဆေးပြီး မှန်ကန်အောင်ပြုလုပ်ရမည်။ ပြီးနောက်တွင် လူထုစည်းရုံးရေးမှူးမှ သတင်းအချက်အလက်ထံသို့ Tablets မှ တဆင့် ပြည့်သွင်းရမည်။

ကျေးရွာခေါင်းဆောင် အမည် ဦးအောင်နိုင်ဌေး	ကျေးရွာခေါင်းဆောင်၏ ဝန်းနံပါတ် ၀၅- ၈၅၅ ၈၅၈ ၇၇၄	လူထုစည်းရုံးရေးမှူး၏အမည် ဒေါ်ဖြူဖြူနွေ
ပြည်နယ်၊ တိုင်းဒေသကြီး နယ်၊ ဇနီး ဖခင်	မြို့နယ် ပေါက်	ကျေးရွာအုပ်စု ဇနီး: တော
ကျေးရွာ ဇနီး: တော (တောင်စု )		

ကား လူဦးရေ

လူမျိုးစု	အိမ်ထောင်စုအရေအတွက်	ကိုးကွယ်သည့်ဘာသာ	အိမ်ထောင်စုအရေအတွက်
လူမျိုးစု (၁) <del>၁၂၉၁</del>	၄၅	ဘာသာ(၁) <del>၄၅</del>	၄၅
လူမျိုးစု (၂) -----		ဘာသာ(၂) -----	
လူမျိုးစု (၃) -----		ဘာသာ(၃) -----	
လူမျိုးစုရော -----		ဘာသာရော -----	
အခြား			
	အရေအတွက်		
မသန်စွမ်းသူများ	၁		
သက်ကြီးရွယ်အိုများ (၆၅ နှစ် နှင့် အထက်)	၁၇		
စစ်ဘေးရှောင်	၀		

	အမျိုးသား(အရေအတွက်)	အမျိုးသမီး(အရေအတွက်)	စုစုပေါင်းအရေအတွက်
လူဦးရေ			
လူမျိုးစု (၁)----- မဇာ	129	131	260
လူမျိုးစု (၂)-----			
လူမျိုးစု (၃)-----			
အခြား			
အိမ်ထောင်ဦးစီး	34	11	45

(ခ)အခြေခံအဆောက်အအုံ အသုံးအဆောင်များ

စာသင်ကျောင်း	အမှတ် ခြံပိ	ကျန်းမာရေး	အမှတ် ခပ်ပိ	ဘာသာရေးအဆောက် အအုံများ	အမှတ် ခြံပိ
အထက်တန်းကျောင်း	<input type="checkbox"/>	ဆေးရုံ	<input type="checkbox"/>	ဝေတီ	<input checked="" type="checkbox"/>
အလယ်တန်းကျောင်း	<input type="checkbox"/>	ကျန်းမာရေးဌာန	<input type="checkbox"/>	ဘုန်းကြီးကျောင်း	<input checked="" type="checkbox"/>
မူလတန်းကျောင်း	<input type="checkbox"/>	ကျန်းမာရေးဌာနခွဲ	<input type="checkbox"/>	ဟိန္ဒူဘုရားကျောင်း	<input type="checkbox"/>
မူကြိုကျောင်း	<input type="checkbox"/>	ဆေးပေးခန်း	<input type="checkbox"/>	ခရစ်ယာန်ကျောင်း	<input type="checkbox"/>
အခြား	<input type="checkbox"/>	အခြား	<input type="checkbox"/>	ဇလီ	<input type="checkbox"/>
				အခြား	<input type="checkbox"/>
မှတ်ချက် သာသနာ့ကျော ဝိမာန်		မှတ်ချက် မ ဟို		မှတ်ချက်	

၂) ကျွမ်းကျင်သူများမှတ်တမ်း (ကျေးရွာတွင်နေထိုင်သော သို့မဟုတ် တခြားရွာမှလာရောက်သောကျွမ်းကျင်သူများ)

1(၁) စာသင်ကျောင်း			၂) ကျန်းမာရေး			၃) လက်မှုပညာရှင်		
	ရွာတွင်နေထိုင်သူ	အခြားရွာမှလာသူ		ရွာတွင်နေထိုင်သူ	အခြားရွာမှလာသူ		ရွာတွင်နေထိုင်သူ	အခြားရွာမှလာသူ
မူလတန်းပြဆရာ/မ	<input type="checkbox"/>	<input type="checkbox"/>	ဆရာဝန်	<input type="checkbox"/>	<input type="checkbox"/>	လက်သမား	<input checked="" type="checkbox"/>	<input type="checkbox"/>
အထက်တန်းပြဆရာ/မ	<input type="checkbox"/>	<input type="checkbox"/>	လက်ထောက်ကျန်းမာရေးမှူး	<input type="checkbox"/>	<input type="checkbox"/>	ပန်းရံ	<input checked="" type="checkbox"/>	<input type="checkbox"/>
အလယ်တန်းပြဆရာ/မ	<input type="checkbox"/>	<input type="checkbox"/>	အမျိုးသမီးကျန်းမာရေးဆရာမ	<input checked="" type="checkbox"/>	<input type="checkbox"/>	လျှပ်စစ်ကျွမ်းကျင်ပီးသမား	<input type="checkbox"/>	<input type="checkbox"/>
မူကြံဆရာ/မ	<input type="checkbox"/>	<input type="checkbox"/>	သားဖွားဆရာမ	<input type="checkbox"/>	<input type="checkbox"/>	ရေပိုက်သွယ်သူ	<input type="checkbox"/>	<input type="checkbox"/>
အခြား	<input type="checkbox"/>	<input type="checkbox"/>	ပြည်သူ့ကျန်းမာရေးလုပ်သား	<input type="checkbox"/>	<input type="checkbox"/>	စက်ပြင်ဆရာ	<input type="checkbox"/>	<input type="checkbox"/>
မှတ်ချက် မရှိ			မှတ်ချက်			မှတ်ချက်		

(ဃ) ကျေးရွာသို့ ရောက်ရှိနိုင်သည့်လမ်းအခြေအနေ / ကျေးရွာတစ်ရွာသည် ၎င်း၏ကျေးရွာအုပ်စုနှင့် ဆက်သွယ်ထားသောလမ်းအခြေအနေ (အောက်ပါတို့ကိုပိုင်းပါ)

ကျောက်ကြမ်းလမ်း: ကတ္တရာလမ်း      ကွန်ကရစ်လမ်း:      မော်တော်ဆိုင်ကယ်လမ်း:  
 ကျောက်ခင်းလမ်း:      မြေသားလမ်း:      လှသွားလမ်း:      အခြား: \_\_\_\_\_

(င) ကျေးရွာဖွံ့ဖြိုးမှုစီမံချက်

- (၁) လူထုပတ်ဝန်းကျင်ထိခိုက်မှုမရှိစေရန် ကျေးရွာတွင်ကျေးရွာဖွံ့ဖြိုးမှုစီမံချက်ရှိခဲ့ပါသလား? ပိုင်းပါ  
ရှိပါသည်/မရှိပါ/မသိပါ
- (၂) ရှိခဲ့ပါလျှင် ဤစီမံချက်ကို မည်သည့် ခုနှစ်တွင်ပြင်ဆင်ခဲ့ပါသနည်း? နှစ်-----/မသိပါ
- (၃) ဤစီမံချက်ကို ခြုံငုံအတည်ပြုခဲ့ပါသလား? ပြုခဲ့ပါသည်/မပြုခဲ့ပါ /မသိပါ

(စ) ခရီးအကွာအဝေး

(၁) ဤကျေးရွာ၏ဗဟိုမှ၎င်းကျေးရွာအုပ်စု၏ဗဟိုအထိခရီးမိုင်မည်မျှကွာဝေးသနည်း? မိုင်-----/မသိပါ

(၂) ဤကျေးရွာမှ ၎င်းကျေးရွာအုပ်စုဗဟိုအထိသွားလာရာတွင်ကြာမြင့်သည့်အချိန်၊

ခြောက်သွေ့ရာသီတွင်ကြာချိန်----- 10 မိနစ် -----ထော်လာရီ/မော်တော်ဆိုင်ကယ်/ခြေလျင်/လား/မော်တော်ဘုတ်/

အခြား -----

မိုးရာသီတွင်ကြာချိန်----- 10 မိနစ် -----ထော်လာရီ/မော်တော်ဆိုင်ကယ်/ခြေလျင်/လား/မော်တော်ဘုတ်/

အခြား -----

(ဆ) ပတ်ဝန်းကျင်ဆိုင်ရာသဘာဝဘေးအန္တရာယ်

ဤကျေးရွာတွင်ကြေခြင်းကြီးကိုသို့ သဘာဝဘေးအန္တရာယ်ကျရောက်ဖူးခြင်း ရှိပါသလား။

မရှိပါ  ရှိပါသည် ရှိလျှင်ဖော်ပြပါ-----

(ဇ) ကျေးရွာတွင် ဖွဲ့စည်းထားသော အဖွဲ့အစည်းများ

လူထုဗဟိုပြုစီမံကိန်းပတ်ဝင်စီ ဤကျေးရွာတွင် ကျေးရွာဖွံ့ဖြိုးရေးအတွက် အစိုးရ(သို့)ရွာသားများကိုယ်တိုင်(သို့) စီမံကိန်းတစ်ခုခုမှ ဖွဲ့စည်းထားသည့် အဖွဲ့အစည်းများရှိပါသလား။

(၁) လမ်းဖြူကြယ် (မ.ခ.အ.အ.အ.) (၂) -----

(၃) လူ့ပတ်ဝန်းကျင် (၄) -----

(ဈ) အထွေထွေအုပ်ချုပ်ရေး ဦးစီးဌာန (GAD) မှ မှတ်တမ်းတင်ထားခြင်း

ဤကျေးရွာသည် အထွေထွေအုပ်ချုပ်ရေး ဦးစီးဌာန (GAD) မှ မှတ်တမ်းတင်ထားမှု ရှိပါသလား။

မရှိပါ  ရှိပါသည်

ကျေးရွာခေါင်းဆောင်

အမည် ဦးကောစိုင်းဇွေ

လက်မှတ် Boony ဇန.ဖွဲ့ ဇ. 8. 2019

လူထုစည်းရုံးရေးမှူး

အမည် ဒေါ်ဇွယ်ဇွယ်

လက်မှတ် Myu ဇန.ဖွဲ့ ဇ. 8. 2019

၂၃။ စီမံကိန်းအချိန်ဇယား (ပုံစံ-၂)

(၁) စီမံကိန်းအချိန်ဇယား(ပထမနှစ်စက်ဝန်း)

ပုံစံ - ၀ - ၂ - စီမံကိန်းစက်ဝန်းအချိန်ဇယား (PC 2)

လက်ညှိုးဖျက် ခြင်းအရင်း	သတ်မှတ်ရာလထုထည့်ရန်ရေအား/လက်ထောက်နည်းညာယူရန်၊ စီမံကိန်းစက်ဝန်းအစဉ်တစ်ခုပြီးစီးသည့် စတုရန်းပေနှင့် ကျေးရွာအုပ်စုအတွက် ညွှန်ပါကီ
စတင်ရက်/လ/တမ်း အရက်	စီမံကိန်းစက်ဝန်းအစဉ်တစ်ခုပြီးစီးသည့် စတုရန်းပေနှင့် ကျေးရွာအုပ်စုအတွက် ညွှန်ပါကီ
၀၄.၆ 14.3.2017	စက်ဝန်းအားအမှတ်ဖြစ်ပါ မှတ်တမ်း(၀) <input type="checkbox"/> စက်ဝန်း(၂) <input type="checkbox"/> စက်ဝန်း(၃) <input type="checkbox"/> စက်ဝန်း(၄)
ပြည်နယ်/တိုင်း မြို့နယ်	ကျေးရွာအုပ်စု ၅၇၆.၀၀၈ ကျေးရွာ ၅၇၆.၀၀၈

စီမံကိန်းအစဉ်အစဉ်အရင်း	၀၄.၆		အစဉ်အစဉ်တစ်ခုစီအရင်းအမြစ်				
	စတင်သည့် ရက်	ပြီးသည့်ရက်	အစဉ်အစဉ်	အချိန်အား အရင်းအမြစ်	အစဉ်အစဉ် အရင်းအမြစ်	အစဉ်အစဉ် အရင်းအမြစ်	လူဦးရေအရင်းအမြစ် အရင်းအမြစ်
၀၁ ကျေးရွာစီမံကိန်း စီမံကိန်းအစဉ်အစဉ်	14.3.2017	14.3.2017	25	42	45	67	၂၅၈
၀၂ ကျေးရွာစီမံကိန်း စီမံကိန်းအစဉ်အစဉ်	15.3.2017	15.3.2017	16	25	36	41	၂၅၈
၀၃ ကျေးရွာအုပ်စု လုပ်ငန်းဆောင်ရွက်ရမည့် အစဉ်အစဉ်	20.3.17	20.3.17	10	9	19	19	၂၅၈
၀၄ မြို့နယ်အစဉ် စီမံကိန်းအစဉ်အစဉ် နှင့် အကောင် အထည်တော်အစဉ်အစဉ် စီမံကိန်း သုံးသပ်မှု အစဉ်အစဉ်	5.4.17	6.4.17	မရှိ	မရှိ	မရှိ	မရှိ	မရှိ
၀၅ မြို့နယ် စီမံကိန်းအစဉ်အစဉ် နှင့် အကောင်အထည် တော်အစဉ် စီမံကိန်းအစဉ်အစဉ် ရွာသို့ အသိပေး အကြောင်းကြားသည့် အစဉ်အစဉ်	28.4.17	28.4.17	13	21	34	34	၂၅၈
၀၆ စီမံကိန်းလုပ်ငန်းဆောင်ရွက်ရေးအစဉ်အစဉ် အစဉ်အစဉ်							
၀၇ စီမံကိန်းလုပ်ငန်း အကောင်အထည်တော် အစဉ်အစဉ်	29.5.17	29.5.17	7	7	14	14	၂၅၈





(၃) စီမံကိန်းအချိန်ဇယား(တတိယနှစ်စက်ဝန်း)

ပုံစံ - ၀ - ၂ - စီမံကိန်းစက်ဝန်းအချိန်ဇယား (PC 2)

လမ်းညွှန်ချက် သက်ဆိုင်ရာလုပ်ငန်းစဉ်/လက်ထောက်နည်းပညာများမှ စီမံကိန်းစက်ဝန်းအဆင့်တစ်ခုပြီးစီးပုံစံ၊ ကျေးရွာအုပ်စုအတွက် ဤပုံစံကို ဖြည့်သွင်းရမည်။

စည်းရုံးရေးမှူး/ဝန်ထမ်း အမည် ဦး သရေဦး၊ ခေါ် ဦး သရေဦး

နေ့စွဲ ၃. ၁၀. ၂၀၁၈ စက်ဝန်းအားအမှတ်ကြိုက်ပါ  စက်ဝန်း(၀)  စက်ဝန်း(၂)  စက်ဝန်း(၃)  စက်ဝန်း(၄)

ဖြည့်နှစ်/တိုင်း မကွေး၊ မြို့နယ်၊ ကျေးရွာအုပ်စု မင်းတော်၊ ကျေးရွာ မင်းတော် (စတင်)

စီမံကိန်းအဆင့်ရွက်ဖွဲ့အဆင့်များ	နေ့စွဲ		အစည်းအဝေးတွင်တက်ရောက်သူအရေအတွက်				အိမ်ထောင်စု %
	စတင်သည့်နေ့	ပြီးဆုံးသည့်နေ့	အမျိုးသား အရေအတွက်	အမျိုးသမီး အရေအတွက်	အိမ်ထောင်စု အရေအတွက်	လူမျိုးစုတက်ရောက်သူ အရေအတွက်နှင့် လူမျိုးစုအမည်	
၁။ ကျေးရွာစီမံကိန်း မိတ်ဆက်အစည်းအဝေး	၃. ၁၀. ၂၀၁၈	၃. ၁၀. ၂၀၁၈	၂၁	၃၂	၄၄	၄၅	၄၅
၂။ ကျေးရွာခွဲခြားရေး စီမံချက်ရေးဆွဲခြင်း အစည်းအဝေး	၁၆- ၁၀- ၂၀၁၈	၁၆- ၁၀- ၂၀၁၈	၁၈	၂၉	၄၄	၄၅	၄၅
၃။ ကျေးရွာအုပ်စု လုပ်ငန်းဆုံးဖြတ်ချက်ချသည့် အစည်းအဝေး							
၄။ မြို့နယ်အဆင့် စီမံကိန်းရေးဆွဲရေးနှင့် အကောင်အထည်ဖော်ရေးကော်မတီ၏ စီမံကိန်း သုံးသပ်မှု အစည်းအဝေး							
၅။ မြို့နယ် စီမံကိန်းရေးဆွဲရေးနှင့် အကောင်အထည်ဖော်ရေး ကော်မတီ၏ ဆုံးဖြတ်မှုကို သို့အသိပေး အကြောင်းကြားသည့် အစည်းအဝေး							
စီမံကိန်းလုပ်ငန်းစဉ်စီမံချက်ရေးဆွဲခြင်း အစည်းအဝေး							
စီမံကိန်းလုပ်ငန်း အကောင်အထည်ဖော် စီမံအစဉ် ရေးဆွဲခြင်း							

၆.၂။ ဝယ်ယူရေးအစီအစဉ် ရေးဆွဲခြင်း											
၆.၃။ ဘဏ္ဍာရေးကုန်ကျမှု လျာထားအစီအစဉ် ရေးဆွဲခြင်း											
၆.၄။ ပြင်/ထိန်းအစီအစဉ် ရေးဆွဲခြင်း											
၇။ စီမံကိန်းလုပ်ငန်းခွဲ တိုးတက်မှု စောင့်ကြည့် အစည်းအဝေး											
၇.၁။ အစည်းအဝေး ပထမအကြိမ်											
၇.၂။ အစည်းအဝေး ဒုတိယအကြိမ်											
၇.၃။ အစည်းအဝေး တတိယအကြိမ်											
၈။ စီမံကိန်းလုပ်ငန်းခွဲ အပြီးသတ်စစ်ဆေးခြင်း အစည်းအဝေး											
၉။ လူထုစစ်ဆေးမှုအစည်းအဝေး											



၆။ စီမံကိန်းလုပ်ငန်းခွဲစီမံခန့်ခွဲရေးအဖွဲ့အစည်းအဝေး	မလို	မလို	မလို	မလို	မလို	မလို	မလို	မလို	မလို	မလို
၆.၁။ စီမံကိန်းလုပ်ငန်း အကောင်အထည်ဖော်ရေးအဖွဲ့အစည်း	မလို	မလို	မလို	မလို	မလို	မလို	မလို	မလို	မလို	မလို
၆.၂။ ဝယ်ယူရေးအဖွဲ့အစည်း	မလို	မလို	မလို	မလို	မလို	မလို	မလို	မလို	မလို	မလို
၆.၃။ သာယာရေးကုန်ကျမှု လျာထားအဖွဲ့အစည်း	မလို	မလို	မလို	မလို	မလို	မလို	မလို	မလို	မလို	မလို
၆.၄။ ငြိမ်း/ထိန်းအဖွဲ့အစည်း	မလို	မလို	မလို	မလို	မလို	မလို	မလို	မလို	မလို	မလို
၇။ စီမံကိန်းလုပ်ငန်းခွဲ စိုက်ပျိုးရေး အဖွဲ့အစည်း	မလို	မလို	မလို	မလို	မလို	မလို	မလို	မလို	မလို	မလို
၇.၁။ အစည်းအဝေး ပထမအကြိမ်	မလို	မလို	မလို	မလို	မလို	မလို	မလို	မလို	မလို	မလို
၇.၂။ အစည်းအဝေး ဒုတိယအကြိမ်	မလို	မလို	မလို	မလို	မလို	မလို	မလို	မလို	မလို	မလို
၇.၃။ အစည်းအဝေး တတိယအကြိမ်	မလို	မလို	မလို	မလို	မလို	မလို	မလို	မလို	မလို	မလို
၇.၄။ အစည်းအဝေး စတုတ္ထအကြိမ်	မလို	မလို	မလို	မလို	မလို	မလို	မလို	မလို	မလို	မလို
၇.၅။ အစည်းအဝေး ပဉ္စမအကြိမ်	မလို	မလို	မလို	မလို	မလို	မလို	မလို	မလို	မလို	မလို
၈။ စီမံကိန်းလုပ်ငန်းခွဲ အပြီးသတ်ပေးခြင်းအစည်းအဝေး	မလို	မလို	မလို	မလို	မလို	မလို	မလို	မလို	မလို	မလို
၉။ လူထုဝင်ဆောင်အစည်းအဝေး	မလို	မလို	မလို	မလို	မလို	မလို	မလို	မလို	မလို	မလို

၂၄။ ကျေးရွာဖွံ့ဖြိုးရေးဦးစားပေးအစီအစဉ် (ပုံစံ-၃)

(၁) ကျေးရွာဖွံ့ဖြိုးရေးဦးစားပေးအစီအစဉ်(ပထမနှစ်စက်ဝန်း)

ပုံစံ - ၁ - ၃ ကျေးရွာဖွံ့ဖြိုးရေး ဦးစားပေးအစီအစဉ် (Form PC 3)

လက်ညှိုးနှိပ်ခြင်း အလုပ်(၃) ကျေးရွာဖွံ့ဖြိုးရေးဦးစားပေးအစီအစဉ်အရ ပြန်လည်တည်ဆောက်ရေး ကျေးရွာဖွံ့ဖြိုးရေး အထောက်အကူပြု			
ကော်မတီသည် လူထုစည်းရုံးရေးအဖွဲ့အစည်းဖြင့် ဤစက်ဝန်းပုံစံအောက်တွင် ဖြည့်သွင်းရမည်။			
လူထုစည်းရုံးရေးအဖွဲ့/ဂရုစိုက်မှု အဖွဲ့ <span style="margin-left: 20px;">ကြေး (လျှပ်စစ်)</span>			
နေ့စွဲ 15.8.2017	စက်ဝန်းအား အပူလိုဒြပ်(၁) (✓) - စက်ဝန်း(၁) ၀ စက်ဝန်း(၂) = စက်ဝန်း(၃) = စက်ဝန်း(၄)		
ဖြည့်နှင်း/တိုင်း မကျေး	မြို့နယ် ပေါက်	ကျေးရွာအုပ်စု ၅၁- ကော	ကျေးရွာ ၅၁- ကော (၁)

၀။ အထက်အစီအစဉ်အရ အထောက်အကူပြုခြင်း - ယခုလက်ရှိအခြေအနေအထား ဤကျေးရွာဖွံ့ဖြိုးရေးအစီအစဉ်အောက်တွင် အစီအစဉ် အထောက်အကူပြုရေးအဖွဲ့အစည်းသည် မည်သည့်အဖွဲ့အစည်းပါသနည်း။ (အချိုးအစား/အဖွဲ့ အဖွဲ့အစည်းအောက်တွင် ၅ ခုထိတိုင်ဖြည့်)

အချိုးအစား အဖွဲ့အစည်း တင်ပြသောအထောက်အကူပြုရေးအဖွဲ့အစည်း	အချိုးအစား အဖွဲ့အစည်း တင်ပြသောအထောက်အကူပြုရေးအဖွဲ့အစည်း
၁။ လျှပ်စစ် မီး ၇ ဂြိုဟ် ၀၇၇၇ မြေစာ ၀၀၀၀ ၇၇ မြေ ၀၀၀၀၀၀၀	၀။ အသင်ကျောင်း မရှိသော ကျေးရွာ ၀။ အသင်ကျောင်း မရှိသော ကျေးရွာ
၂။ အခြေခံအဆောက်အအုံ မရှိသော ကျေးရွာ ၂။ အခြေခံအဆောက်အအုံ မရှိသော ကျေးရွာ	၂။ လူထုစည်းရုံးရေး အဖွဲ့အစည်း ၂။ လူထုစည်းရုံးရေး အဖွဲ့အစည်း
၃။ စာတန်း ကျောင်း မရှိသော ကျေးရွာ ၃။ စာတန်း ကျောင်း မရှိသော ကျေးရွာ	၃။ စာတန်း / ကျောင်း လုံလောက်မှု မရှိသော ကျေးရွာ ၃။ စာတန်း / ကျောင်း လုံလောက်မှု မရှိသော ကျေးရွာ
၄။ မြို့ဘူမိဗျူဟာ စွဲတွင် လမ်းအမှတ်အသား ၄။ မြို့ဘူမိဗျူဟာ စွဲတွင် လမ်းအမှတ်အသား	၄။ အခြေခံအဆောက်အအုံ မရှိသော ကျေးရွာ ၄။ အခြေခံအဆောက်အအုံ မရှိသော ကျေးရွာ
၅။ စိုက်ပျိုးရေး အဖွဲ့အစည်း မရှိသော ကျေးရွာ ၅။ စိုက်ပျိုးရေး အဖွဲ့အစည်း မရှိသော ကျေးရွာ	၅။ လမ်းအမှတ်အသား ( မြို့ဘူမိဗျူဟာ စွဲတွင် ) ၅။ လမ်းအမှတ်အသား ( မြို့ဘူမိဗျူဟာ စွဲတွင် )

၅။ ၀။ မြေလက်မှတ် စုဆောင်းခြင်း

၀။ မြေလက်မှတ် - နောင်လအတွက် (၅)နှစ် အတွက် ကျေးရွာဖွံ့ဖြိုးရေး မြေလက်မှတ်အထောက်အကူပြုရေး အဖွဲ့အစည်း တင်ပြခြင်း

အချိုးအစား အဖွဲ့အစည်း တင်ပြသော မြေလက်မှတ်အထောက်အကူပြုရေး အဖွဲ့အစည်း	အချိုးအစား အဖွဲ့အစည်း တင်ပြသော မြေလက်မှတ်အထောက်အကူပြုရေး အဖွဲ့အစည်း
၁။ အချိုးအစား မရှိသော မြေလက်မှတ် ၁။ အချိုးအစား မရှိသော မြေလက်မှတ်	၀။ အသင်ကျောင်း အဖွဲ့အစည်း မရှိသော ကျေးရွာ ၀။ အသင်ကျောင်း အဖွဲ့အစည်း မရှိသော ကျေးရွာ
၂။ အခြေခံအဆောက်အအုံ မရှိသော ကျေးရွာ ၂။ အခြေခံအဆောက်အအုံ မရှိသော ကျေးရွာ	၂။ မြေလက်မှတ် မရှိသော ကျေးရွာ ၂။ မြေလက်မှတ် မရှိသော ကျေးရွာ
၃။ စာတန်း / ကျောင်း မရှိသော ကျေးရွာ ၃။ စာတန်း / ကျောင်း မရှိသော ကျေးရွာ	၃။ စာတန်း / ကျောင်း မရှိသော ကျေးရွာ ၃။ စာတန်း / ကျောင်း မရှိသော ကျေးရွာ
၄။ မြို့ဘူမိဗျူဟာ စွဲတွင် လမ်းအမှတ်အသား ၄။ မြို့ဘူမိဗျူဟာ စွဲတွင် လမ်းအမှတ်အသား	၄။ အခြေခံအဆောက်အအုံ မရှိသော ကျေးရွာ ၄။ အခြေခံအဆောက်အအုံ မရှိသော ကျေးရွာ
၅။ စိုက်ပျိုးရေး အဖွဲ့အစည်း မရှိသော ကျေးရွာ ၅။ စိုက်ပျိုးရေး အဖွဲ့အစည်း မရှိသော ကျေးရွာ	၅။ လမ်းအမှတ်အသား ကျောင်း ကျေးရွာ ၅။ လမ်းအမှတ်အသား ကျောင်း ကျေးရွာ

ပေးပို့ရန်အတွက် လာမည့် (၄) နှစ်အတွက် အကျုံးမဝင်သော ဦးစားပေး ဖွံ့ဖြိုးတိုးတက်မှု လုပ်ငန်း အစီအစဉ်များအားအစီပြုပြီး

အဆင့်	ကျေးရွာအတွက် ဦးစားပေး ဖွံ့ဖြိုးတိုးတက်မှု လုပ်ငန်းစဉ်များ	အဆိုပြုသူ (အမျိုးသားများ/ အမျိုးသမီးများ/အမျိုးသား+ အမျိုးသမီး)	မန်နေဂျာကုန် ဝန်ထုပ်	အကျုံးမဝင်သော နှစ် နှစ်အမြဲ အစား အတွက်
၁	ရွာထွဲ ဗဟိုဌာန ပြင်ဆင်ခြင်း	က+၁	၅၅,၀၀၀,၀၀၀	၂၆၁
၂	အကြွယ် နှိုက်	က+၁	၅၅,၀၀၀,၀၀၀	၂၆၁
၃	စက်ရုံတွင်း	က+၁	၉၀,၀၀၀,၀၀၀	၂၆၁
၄	အကြွယ် နှိုက် ခွဲ နီ နီ ကာ	၁	၅၅,၀၀၀,၀၀၀	၂၆၁
၅	အကျုံးမဝင်သော အကျုံးမဝင် နှစ် နှစ်	က	၅၅,၀၀၀,၀၀၀	၂၆၁

ပေးပို့ရန်အတွက် လာမည့် (၄) နှစ်အတွက် အကျုံးမဝင်သော ဦးစားပေး ဖွံ့ဖြိုးတိုးတက်မှု လုပ်ငန်း အစီအစဉ်များအားအစီပြုပြီး

အဆင့်	ကျေးရွာအတွက် ဦးစားပေး ဖွံ့ဖြိုး တိုးတက်မှု လုပ်ငန်းစဉ်များ	အဆိုပြုသူ (အမျိုးသားများ/ အမျိုးသမီးများ/အမျိုးသား+ အမျိုးသမီး)	အစီအစဉ်
၁	ကျေးရွာအတွက် ဦးစားပေး ဖွံ့ဖြိုး တိုးတက်မှု လုပ်ငန်းစဉ်များ	က+၁	အစီအစဉ်
၂	လမ်း၊ ယာယီ ဝန်ထုပ်	က	အစီအစဉ်
၃	ရွာထွဲ ရွာလုံး ခွဲ နီ ကာ	၁	အစီအစဉ်
၄	ပိုက်ပျိုး၊ ရေ စက်ရုံတွင်း	က+၁	ခွဲ နီ နီ ကာ
၅			

\* ဝေါင်းစည်း၊ ကျေးရွာပေးပို့ရန်အတွက် အကျုံးမဝင်သော ဦးစားပေး ဖွံ့ဖြိုးတိုးတက်မှု လုပ်ငန်း အစီအစဉ်များ

အမည် ရွှေအောင်အောင်စွယ် လက်မှတ် [Signature] ရက်စွဲ 15.3.2017

(၂) ကျေးရွာဖွံ့ဖြိုးရေးဦးစားပေးအစီအစဉ်(ဒုတိယနှစ်စက်ဝန်း)

ပုံစံ - ၈ - ၃ ကျေးရွာဖွံ့ဖြိုးရေး ဦးစားပေးအစီအစဉ် (Form PC 3)

လက်ညှိနှိုင်း အဆင့်(၁) ကျေးရွာဖွံ့ဖြိုးရေးအစဉ်အစား ဦးစားပေးအစီအစဉ် ကျေးရွာအစီအစဉ် အထောက်အကူပြု စက်ဝန်းသည် လူထုစည်းရုံးရေးအဖွဲ့အစည်းနှင့် ဤစက်ဝန်းအောက် ဖြည့်သွင်းရမည်။			
လူထုစည်းရုံးရေး/စနစ်အား အမည် <b>ဒေါ်ခိုင်</b>			
ရက်စွဲ <b>15.11.2017</b>	စက်ဝန်းအား အမှတ်ကြိမ် (၁) <input type="checkbox"/> စက်ဝန်း(၁) <input checked="" type="checkbox"/> စက်ဝန်း(၂) <input type="checkbox"/> စက်ဝန်း(၃) <input type="checkbox"/> စက်ဝန်း(၄)		
ဖြည့်နှင်း/တိုင်း <b>မကွေး</b>	ပေါက်မြို့နယ်		
ကျေးရွာအုပ်စု <b>ဒုံဦးစော</b> ကျေးရွာ <b>၂၆၂ စော (၁၁)</b>			
က။ အစက်အစပ်အတာအစီအစဉ်အဖွဲ့အစည်း - ယခုစက်ဝန်းအစီအစဉ်အဖွဲ့အစည်း ဤကျေးရွာဖွံ့ဖြိုးရေးအစီအစဉ်အောက် အစီအစဉ် အစက်အစပ်အတာအစီအစဉ်အဖွဲ့အစည်းသည် ဖြည့်သွင်းရမည်ဖြစ်ပါသည်။ (အမျိုးသား/သမီး အနည်းဆုံးအစက်အစပ် ၅ ခုစီဖြည့်ပါ)			
အမျိုးသား အဖွဲ့မှတင်ပြသောအစက်အစပ်အတာအစီအစဉ်အဖွဲ့အစည်း	အမျိုးသမီး အဖွဲ့မှတင်ပြသောအစက်အစပ်အတာအစီအစဉ်အဖွဲ့အစည်း		
၁	ကလေး ၄၇၀၀ အိမ် ၆၈၀၀၀၀	၁	ကလေး ၄၇၀၀ အိမ် ၆၈၀၀၀၀
၂	ကျေးရွာအုပ်စု အဖွဲ့အစည်း	၂	ကျေးရွာအုပ်စု အဖွဲ့အစည်း
၃	ကျေးရွာအုပ်စု အဖွဲ့အစည်း	၃	ကျေးရွာအုပ်စု အဖွဲ့အစည်း
၄	ကျေးရွာအုပ်စု အဖွဲ့အစည်း	၄	ကျေးရွာအုပ်စု အဖွဲ့အစည်း
၅		၅	
၆		၆	
၇		၇	
၈		၈	
၉		၉	
၁၀		၁၀	
၁၁		၁၁	
၁၂		၁၂	
၁၃		၁၃	



၁၄		၁၅	
၁၅		၁၆	

၈။ ပျော်ပျော်ခြင်း - ချောင်ထားမည့် (၅) နှစ် အတွင်း တွေ့ရသည့် ပြီးစေရ ပျော်ပျော်အောင်ထားချက်များအား တင်ပြပါ။

အမျိုးသားအဖို့ တင်ပြထားသောပျော်ပျော်ခြင်းချက်များ		အမျိုးသမီးအဖို့ တင်ပြထားသောပျော်ပျော်ခြင်းချက်များ	
၀	ကျေးဇူးတင်စွာ အစဉ်အလာ ချစ်မိ ချစ်မိ တွင် တောင်းခံမှု ပျော်ပျော်	၀	ကျေးဇူးတင်စွာ အစဉ်အလာ ချစ်မိ ချစ်မိ တွင် တောင်းခံမှု ပျော်ပျော်
	အဆင်ပြေချောမွေ့စေမည်		အဆင်ပြေချောမွေ့စေမည်
၂	လမ်းပျံ ဆက်တွဲပေးရာ စကား ပျော်ပျော်	၂	လမ်းပျံ ဆက်တွဲပေးရာ စကား ပျော်ပျော်
၂	ကျေးဇူးတင်စွာ အစဉ်အလာ တောင်းခံမှု ချစ်မိ ချစ်မိ တွင် တောင်းခံမှု ပျော်ပျော်	၂	ကျေးဇူးတင်စွာ အစဉ်အလာ တောင်းခံမှု ချစ်မိ ချစ်မိ တွင် တောင်းခံမှု ပျော်ပျော်
	ခွဲတတ်တတ် စကားပေး		စကားပေး
၄	ချစ်ပျော်စရာ ပျော်ပျော်ပျော် ပျော် ပျော်တတ်စေမည်		

လူထုဝင်ပိုင်း၏ ကာမည့် (၄) နှစ်အတွက် အကျုံးဝင်သော ဦးစားပေး ဖွံ့ဖြိုးတိုးတက်မှု လုပ်ငန်း အစီအစဉ်များအားဖော်ပြပါ။

အဆင့်	ကောဇ္ဇာအတွက် ဦးစားပေး ဖွံ့ဖြိုးတိုးတက်မှု လုပ်ငန်းစဉ်များ	အဆိုပြုသူ (အမျိုးသားများ/ အမျိုးသမီးများ/ အမျိုးသား+ အမျိုးသမီး)	ခန့်မှန်းကုန်ကျ စရိတ်	အကျိုးခံစားခွင့်ရှိသူ ခန့်မှန်းချက် အရေအတွက်
၁	နာရည်၊ ဓာတ်ငွေ့၊ မီးရောင်	က+မ	5100000	262
၂	ဆေးကုသရေး ဝန်ဆောင်မှု			
၃	ကျွန်းဆက်ခြင်း			
၄	ကုသရေး ဝန်ဆောင်မှု	က+မ	5000000	268
၅	မီးရောင်			
၆	အကြည်ထိုက်ထည် ဆောက်ခြင်း	က+မ	4500000	268

ထူး လူထုဝင်ပိုင်း၏ ကာမည့် (၄) နှစ်အတွက် အကျုံးဝင်သော ဦးစားပေး ဖွံ့ဖြိုးတိုးတက်မှု လုပ်ငန်း အစီအစဉ်များအားဖော်ပြပါ။

အဆင့်	ကောဇ္ဇာအတွက် ဦးစားပေး ဖွံ့ဖြိုး တိုးတက်မှု လုပ်ငန်းစဉ်များ	အဆိုပြုသူ (အမျိုးသားများ/ အမျိုးသမီးများ/ အမျိုးသား+ အမျိုးသမီး)	အခန်းကဏ္ဍ
၁	ခွန်ကျေး၊ ရေ၊ အုတ်၊ ပျဉ်	က	အသက်မွေးဝမ်းကျောင်း
၂	အုတ်၊ ပျဉ်		
၃			
၄			
၅			
၆			
၇			

ခေါင်းဆောင်၊ ကောဇ္ဇာဝင်ပိုင်းအဖွဲ့အစည်းအဖွဲ့အဖွဲ့အစည်းမှ အတည်ပြုသည်။

အမည် ခေါ်ခေါ်ခေါ်ခေါ် လက်မှတ် ခေါ်ခေါ် ခန့်မှန်း

(၃) ကျေးရွာဖွံ့ဖြိုးရေးဦးစားပေးအစီအစဉ်(တတိယနှစ်စက်ဝန်း)

ပုံစံ - ၈-၃ ကျေးရွာဖွံ့ဖြိုးရေး ဦးစားပေးအစီအစဉ် (Form PC 3)

လမ်းညွှန်ခွဲစိတ် အဆင့်(၃)ကျေးရွာဖွံ့ဖြိုးရေးချက်အစဉ်အတော်ကြီးဆုံးသောအခါ ကျေးရွာစီမံကိန်း အထောက်အကူပြု စောင့်မတ် သည် လူထုစည်းရုံးရေးအကူအညီဖြင့် ဤပုံစံကိုပြည့်စုံအောင် ပြည့်သွင်းရမည်။

လူထုစည်းရုံးရေးမှူး/ဝန်ထမ်း အမည် ခေါ်သာမာ ဖြစ်

နေ့စွဲ 16.10.2018 စက်ဝန်းအား အမှတ်ကြိမ် (✓)  စက်ဝန်း(၁)  စက်ဝန်း(၂)  စက်ဝန်း(၃)  စက်ဝန်း(၄)

ပြည်နယ်/တိုင်း မကွေး ငြိန်နယ် ပျက် ကျေးရွာအုပ်စု ၃၄.၆၀၇ ကျေးရွာ ၅၄.၆၀၁ (၈)

တား အခက်အခဲအတားအဆီးများအားစွဲနှေးခြင်း - ယခုလက်ရှိအခြေအနေတွင်ဤကျေးရွာဖွံ့ဖြိုးရေးအစီအစဉ် အဓိကအခက်အခဲအတားအဆီးများသည် မည်သည်များဖြစ်ပါသနည်း (အမျိုးသား/သမီး အနည်းဆုံးအခက်အခဲ ၅ ခုစီဖော်ပြပါ)

အုပ်စုခွဲ၊ ဆွေးနွေးမှုများမှ တစ်ပြင်သာအခက်အခဲအတားအဆီးများ

ကျေးရွာအား၊ ကျေးရွာအုပ်စုများ၊ အဖွဲ့ဝင် ၇၄ ဖြစ် မရှိသလို၊ အစား ၈၀ ရှိခြင်း	<input type="checkbox"/> ကျား <input type="checkbox"/> မ <input checked="" type="checkbox"/> ဇနီးမထင်ပါ
ရွာတွင်း၊ လမ်းများ၊ မြေ ၆၇၇၄၄ ခွက် မတော်ရှိခြင်း၊ အစား ၈၀ ရှိခြင်း	<input type="checkbox"/> ကျား <input type="checkbox"/> မ <input checked="" type="checkbox"/> ဇနီးမထင်ပါ
ယူကော့၊ ကျေးစု မရှိ ၍ ကျေးရွာအားများ၊ ကျေးရွာ၊ မတော်ရသဖြင့်၊ အစား ၈၀ ရှိသလို	<input type="checkbox"/> ကျား <input type="checkbox"/> မ <input checked="" type="checkbox"/> ဇနီးမထင်ပါ
ကျေးရွာအားမှာ ၅ ခွက်ရရှိ နေခြင်းတွင် ၇၄ ကျော် ၈၀ ရှိသလို	<input type="checkbox"/> ကျား <input type="checkbox"/> မ <input checked="" type="checkbox"/> ဇနီးမထင်ပါ
	<input type="checkbox"/> ကျား <input type="checkbox"/> မ <input type="checkbox"/> ဇနီးမထင်ပါ
	<input type="checkbox"/> ကျား <input type="checkbox"/> မ <input type="checkbox"/> ဇနီးမထင်ပါ
	<input type="checkbox"/> ကျား <input type="checkbox"/> မ <input type="checkbox"/> ဇနီးမထင်ပါ
	<input type="checkbox"/> ကျား <input type="checkbox"/> မ <input type="checkbox"/> ဇနီးမထင်ပါ

	ဥက္ကဋ္ဌ၊ ဥပ၊ ဥက္ကဋ္ဌ+မ
	ဥက္ကဋ္ဌ၊ ဥပ၊ ဥက္ကဋ္ဌ+မ
	ဥက္ကဋ္ဌ၊ ဥပ၊ ဥက္ကဋ္ဌ+မ
	ဥက္ကဋ္ဌ၊ ဥပ၊ ဥက္ကဋ္ဌ+မ
	ဥက္ကဋ္ဌ၊ ဥပ၊ ဥက္ကဋ္ဌ+မ
	ဥက္ကဋ္ဌ၊ ဥပ၊ ဥက္ကဋ္ဌ+မ

၁။ မြေပိုင်ဆိုင်ခြင်း- ဆောင်ရွက်မည့် (၅)နှစ် အတွင်း ကျေးရွာတွင် ငြိမ်းချမ်းစွာ မြေပိုင်ဆိုင်လျက်ရှိသူများအား တင်ပြပါ။

အုပ်စုခွဲ၊ ဝေးဝေးများမှ တင်ပြလာအခက်အခဲအတားအဆီးများ

၂၄ နာရီ မီဂျစ်မြို့ မြစ်ကမ်းခြေ-	ဥက္ကဋ္ဌ၊ ဥပ၊ ဥက္ကဋ္ဌ+မ
ရွာတွင်းလမ်း ဖျားမြစ်မြို့ မြစ်ကမ်းခြေ-	ဥက္ကဋ္ဌ၊ ဥပ၊ ဥက္ကဋ္ဌ+မ
မူလတန်းကျောင်းဆောက်လုပ်ရေး မြစ်ကမ်းခြေ-	ဥက္ကဋ္ဌ၊ ဥပ၊ ဥက္ကဋ္ဌ+မ
အင်္ဂလိပ်ကျောင်း/ကျေးရွာ မြစ်ကမ်းခြေ-	ဥက္ကဋ္ဌ၊ ဥပ၊ ဥက္ကဋ္ဌ+မ
	ဥက္ကဋ္ဌ၊ ဥပ၊ ဥက္ကဋ္ဌ+မ
	ဥက္ကဋ္ဌ၊ ဥပ၊ ဥက္ကဋ္ဌ+မ
	ဥက္ကဋ္ဌ၊ ဥပ၊ ဥက္ကဋ္ဌ+မ

	၀ ကျား ၀ မ ၀ ကျား+မ
	၀ ကျား ၀ မ ၀ ကျား+မ
	၀ ကျား ၀ မ ၀ ကျား+မ
	၀ ကျား ၀ မ ၀ ကျား+မ
	၀ ကျား ၀ မ ၀ ကျား+မ
	၀ ကျား ၀ မ ၀ ကျား+မ
	၀ ကျား ၀ မ ၀ ကျား+မ
	၀ ကျား ၀ မ ၀ ကျား+မ

၀။ လူထုဝိမံတိန်း၏ လာမည့် (၄)နှစ်အတွက် အကျုံးဝင်သော ဦးစားပေး ဖွံ့ဖြိုးတိုးတက်မှု လုပ်ငန်း အစီအစဉ်များအားဖော်ပြပါ။

ဦးစားပေး အဆင့်	ကျေးရွာအတွက် ဦးစားပေး ဖွံ့ဖြိုးတိုးတက်မှု လုပ်ငန်းစဉ်များ	အဆိုပြုသူ (အမျိုးသားများ/ အမျိုးသမီးများ/ အမျိုးသား+ အမျိုးသမီး)	အခန်းကဏ္ဍ	ဦးစားပေး အဆင့် သတ်မှတ်ချက်	ခန့်မှန်း ကုန်ကျ ခန့်ဝင်	အကျိုးခံစားခွင့်ရှိသူ ခန့်မှန်းခြေအရ အတွက်		
						ကျား	မ	ပေါင်း
၁	ရွာတွင်လမ်းဖွဲ့ခြင်း	ကျား + မ	လမ်းဆက်	၁	84,000,000	128	134	262
၂	မိ.လမ်းဖွဲ့	ကျား + မ	မိ.လမ်း		8,000,000	128	134	262
၃	ကျေးရွာအောက်ခြံ	ကျား + မ	ပျားချောင်း		1,500,000	128	134	262
၄	အိမ်ရာဖွဲ့စည်းခြင်း	ကျား + မ	အိမ်ရာဖွဲ့		9,000,000	128	134	262

၅								
၆								
၇								
၈								
၉								
၁၀								

သ။ လူထုစီမံကိန်း၏ လာမည့် (၄) နှစ်အတွက် အကျုံးမဝင်သော ဦးစားပေး ဖွံ့ဖြိုးတိုးတက်မှု လုပ်ငန်း အစီအစဉ်များအားဖော်ပြပါ။

အစဉ်	ကျေးရွာအတွက် ဦးစားပေး ဖွံ့ဖြိုး တိုးတက်မှု လုပ်ငန်းစဉ်များ	အဆိုပြုသူ (အမျိုးသားများ/ အမျိုးသမီးများ/အမျိုးသား+ အမျိုးသမီး)	အခန်းကဏ္ဍ
၁	စိုက်ပျိုးရေးနှင့် ပစ္စည်းကိစ္စ	မိန်းမ	စိုက်ပျိုးရေး
၂			
၃			
၄			
၅			
၆			

ခေါင်းစဉ်အား ကျေးရွာစီမံကိန်းအထောက်အကူပြုကော်မတီမှအတည်ပြုသည်။

အမည် ဒေါ်ခင်အေးမြင့် လက်မှတ် ခင်အေးမြင့် ခန့်မှန်း ၁၀. ၁၀. ၂၀၂၃

ပုံစံ - ၈ - ၄ တက္ကသိုလ်စီမံကိန်းလုပ်ငန်းခွဲရွေးချယ်ခြင်းပုံစံ (Form PC 4)

လက်ညှိုးနှာဖုံး စီမံကိန်းလုပ်ငန်းခွဲရွေးချယ်မှုအတွက် အကျိုးအမြတ်ရှိသည့် အကျိုးအမြတ်ကောက်ခံမှု လက်မှတ်ထုတ်ပေးပြီး အထိမ်းအမှတ် အဖြစ် ထည့်သွင်းရမည့် အချက်အလက်များကို အောက်ဖော်ပြပါအတိုင်း ဖြည့်စွက်ရမည်။

တက္ကသိုလ်စီမံကိန်းလုပ်ငန်းခွဲရွေးချယ်မှု အချက်အလက်များကို MIS သို့ ထည့်သွင်းရမည်။ (ယခုပေးစီမံကိန်းလုပ်ငန်းခွဲ ရက်ကိုင်စာတမ်း ကျေးရွာများ မပါဝင်ပါ။)

တက္ကသိုလ်စီမံကိန်းလုပ်ငန်းခွဲရွေးချယ်မှုအတွက် အကျိုးအမြတ်ကောက်ခံမှု အချက်အလက်များကို အောက်ဖော်ပြပါအတိုင်း ဖြည့်စွက်ရမည်။

စာမျက်နှာ ၁၈.၉.၂၀၁၉

ပြည်နယ်/တိုင်း အစောဆုံး စီမံကိန်း ဖြန့်ဖြူးမှု ဝန်ထမ်း

စက်ဝန်းအားအမှတ်ဖြစ်ပေးပါ။ (✓) စက်ဝန်း(၀) စက်ဝန်း(၂) စက်ဝန်း(၃) စက်ဝန်း(၄)

တက္ကသိုလ်	ဆောင်ရွက်မည့် လုပ်ငန်းများ	အထိမ်းအမှတ်	ဝန်ထမ်း တိုက်ရိုက် အကျိုးစီးပွား ရှိသူများ	အထိမ်းအမှတ်	စီမံကိန်း အကျိုးအမြတ်		စက်ဝန်း
					စီမံကိန်း အကျိုးအမြတ်	စီမံကိန်း အကျိုးအမြတ်	
အစောဆုံး (၀၁)	ပျဉ်းမနား၊ လော့ဂ်၊ လော့ဂ်	၇၀၂-၆၀၂-၁	၂၆၀	၀ ကျား ၀ မ ၀ ကျား+၀	၀	၀	၀
အစောဆုံး (၀၂)	ပျဉ်းမနား၊ လော့ဂ်	၁၆၀၂-၁၆၀၂-၁	၄၅၇	၀ ကျား ၀ မ ၀ ကျား+၀	၀	၀	၀
အစောဆုံး (၀၃)	ပျဉ်းမနား၊ လော့ဂ်	၆၀၂-၆၀၂-၁	၅၅၃	၀ ကျား ၀ မ ၀ ကျား+၀	၀	၀	၀
အစောဆုံး (၀၄)	ပျဉ်းမနား၊ လော့ဂ်	၆၀၂-၆၀၂-၁	၅၅၆	၀ ကျား ၀ မ ၀ ကျား+၀	၀	၀	၀

တက္ကသိုလ်စီမံကိန်းလုပ်ငန်းခွဲရွေးချယ်မှုအတွက် အကျိုးအမြတ်ကောက်ခံမှု အချက်အလက်များကို အောက်ဖော်ပြပါအတိုင်း ဖြည့်စွက်ရမည်။

စာမျက်နှာ ၁၈.၉.၂၀၁၉

ပြည်နယ်/တိုင်း အစောဆုံး စီမံကိန်း ဖြန့်ဖြူးမှု ဝန်ထမ်း

စက်ဝန်းအားအမှတ်ဖြစ်ပေးပါ။ (✓) စက်ဝန်း(၀) စက်ဝန်း(၂) စက်ဝန်း(၃) စက်ဝန်း(၄)

စာမျက်နှာ ၁၈.၉.၂၀၁၉

၂၆။ အစည်းအဝေးမှတ်တမ်းများ

(၁) ပထမအကြိမ်ကျေးရွာအစည်းအဝေး

စိုက်ချိုးရေး၊ ပွေးမြူရေး၊ နှင်းအစဉ်အတော်၊ ဝိုင်း၊ ဖြို၊ ငှာ  
ကျေးလက်အေးဖွံ့ဖြိုးတိုးတက်ရေး နှိုင်း၊ ငှာ  
လူထုမတူခြုံစိမ်းကိန်း

စတုတ္ထဒုတိယစက်ဝိုင်း

ရှက်ခွဲ။ " ၆ . ၈ . ၂၀၁၉

**ပထမအကြိမ်အစည်းအဝေး**

ဒေါက်မြို့နယ်၊ အင်းတော်အုပ်စု၊ အင်းတော် (၀၁) ကျေးရွာတွင် လူထုမတူခြုံ  
စိမ်းကိန်း (စတုတ္ထဒုတိယစက်ဝိုင်း) အစည်းအဝေးကို ကျေးရွာ ဧကရာဇ်အောင်တွင် ကျေးရွာလူ  
ထုအချိုးအား ( ၉ ) ယောက်၊ ကျေးရွာလူထု အချိုးအစား ( ၃၁ ) ယောက်၊ အိမ်ထောင်  
စု ( ၃၂ ) အိမ်တို့ဖြင့် ဆွေးနွေး၍ အစည်းအဝေး ကျင်းပခဲ့ပါသည်။ ကျေးရွာ ဗြ  
ရပ်မီရပ်မီကိုယ်စား ဒေါ်ခင်နီနှင့် ဗြ အဖွဲ့အဖွဲ့အစည်း ပြောကြားခြင်း၊ လူထုစည်းရုံးရေး  
ဒါး ဒေါ်မြူမြူဆွေ ဗြ မိတ်ဆက် (၁၅) မျက် အကြောင်းအသေးစိတ်ရှင်းပြောခြင်း။  
ထို့နောက် လူထုစည်းရုံးရေးဒါး ဒေါ်ခင်နီနှင့် အဖွဲ့ (၆) ဖိုင်း အစည်း (၁၄) အစည်း  
အဖွဲ့အစည်းကို အသေးစိတ် တစ်စုစုဖြင့် တစ်စုစု ဆောင်ရွက်အဖွဲ့ ဗြ စက်ဝိုင်း တစ်စု  
အောင်မြင်ရအောင် ရှင်းပြ ပြောကြားခဲ့ပါသည်။

ဆက်လက်၍ ကျေးရွာ ဗြ စေတနာ့ဝန်ထမ်း မွေးချမ်းရန် ကာလနှင့်  
ဝတ္တရားများကို ရှင်းပြပြီး အချိုးအစား (၁) ယောက်၊ အချိုးအစား (၁) ယောက်  
ကျေးရွာလူထု၏ စိတ်ကျေနပ်မှုဖြင့် စာရင်းအကျ မဲဆန္ဒဖြင့် မွေးချမ်းခဲ့ပါသည်။ ထို့နောက်  
လူထုစည်းရုံးစစ်မှု ( ၆ ) ခု ဖြစ်သော မျှမျှအရင်းအမြစ်ဖြင့် ဖြေပုံ၊ ရာသီနှင့်ဖြေ၊ ဖိလူအိမ်  
သုံးသပ်ချက်၊ ဆွေးနွေးခြင်း၊ ဆန်းစစ်ခြင်းများကို အဖွဲ့လိုက် ဆွေးနွေး၍ ဖြေလည်သုံးသပ်  
မှုများ တင်ပြခြင်းဖြင့် စတုတ္ထဒုတိယစက်ဝိုင်း ၏ ပထမအကြိမ်အစည်းအဝေးကို အောင်မြင်  
စွာ ကျင်းပနိုင်ခဲ့ပါသည်။ ကျေးရွာလူထုအား ဒုတိယအကြိမ်အစည်းအဝေးကို  
ဆက်လက်၍ တက်ရောက်စေပါရန် စေတနာ့ဝန်ထမ်း ကျေးရွာတစ်စုစု၊ ပြောကြားရှင်း  
အစည်းအဝေးကို မိတ်ဆက်ခဲ့ပါသည်။





စိုက်ပျိုးရေး၊ မွေးမြူရေးနှင့် ဆန်ကြေးခြစ်ရေး ဝန်ကြီးဌာန

ကျေးလက် ခေမာဖွံ့ဖြိုးရေး ဝန်ကြီးဌာန

ရူပတမလှေဖြူစီမံကိန်း

စတုတ္ထအစည်းအဝေး

ရက်စွဲ - 18. 9. 2019

ရုပ်စု စာစည်းအစည်းအဝေး

ခေါက်ဖြူနယ်၊ ဟင်တောမုတ်ရပ် ၊ ရုပ်စုစာစည်းအစည်းအဝေးကို စင်းတောကောင်ရ

ကျေးရွာ ၊ ရုပ်စုအစည်းအဝေး ဝန်ကြီးဌာန ဝန်ကြီးဌာန ဝန်ကြီးဌာန ဝန်ကြီးဌာန ဝန်ကြီးဌာန

စာမျိုးသမီး (၂၅၀) လောက်ဖြင့် ဖွဲ့စည်းပေးခြင်းဖြင့် ဝန်ကြီးဌာန ဝန်ကြီးဌာန ဝန်ကြီးဌာန

ဒေါ်ဇော်အေးနှင့် ရုပ်စုစီမံကိန်းအစည်းအဝေးကို ဝန်ကြီးဌာန ဝန်ကြီးဌာန ဝန်ကြီးဌာန

ပုဂ္ဂလိက အကျိုးအမြတ် ရှိသည့် အစည်းအဝေးကို ဝန်ကြီးဌာန ဝန်ကြီးဌာန ဝန်ကြီးဌာန

အစည်းအဝေးကို ဝန်ကြီးဌာန ဝန်ကြီးဌာန ဝန်ကြီးဌာန

စာမျိုးသမီး (၁) လောက် ၊ ဝန်ကြီးဌာန ဝန်ကြီးဌာန ဝန်ကြီးဌာန

ပုဂ္ဂလိက အကျိုးအမြတ် ရှိသည့် အစည်းအဝေးကို ဝန်ကြီးဌာန ဝန်ကြီးဌာန ဝန်ကြီးဌာန

စာမျိုးသမီး (၁) လောက် ၊ ဝန်ကြီးဌာန ဝန်ကြီးဌာန ဝန်ကြီးဌာန

ဖွဲ့စည်းပေးခြင်းဖြင့် ဝန်ကြီးဌာန ဝန်ကြီးဌာန ဝန်ကြီးဌာန

ကျွန်ုပ်တို့၏ စတုတ္ထအစည်းအဝေးကို ဝန်ကြီးဌာန ဝန်ကြီးဌာန ဝန်ကြီးဌာန

၃၅၀၀၀၀ ကျပ်ဖြင့် ဝန်ကြီးဌာန ဝန်ကြီးဌာန ဝန်ကြီးဌာန

၃၅၀၀၀၀ ကျပ်ဖြင့် ဝန်ကြီးဌာန ဝန်ကြီးဌာန ဝန်ကြီးဌာန

ဝန်ကြီးဌာန ဝန်ကြီးဌာန ဝန်ကြီးဌာန

စာမျိုးသမီး (၁) လောက် ၊ ဝန်ကြီးဌာန ဝန်ကြီးဌာန ဝန်ကြီးဌာန

ကျွန်ုပ်တို့၏ စတုတ္ထအစည်းအဝေးကို ဝန်ကြီးဌာန ဝန်ကြီးဌာန ဝန်ကြီးဌာန

ကျွန်ုပ်တို့၏ စတုတ္ထအစည်းအဝေးကို ဝန်ကြီးဌာန ဝန်ကြီးဌာန ဝန်ကြီးဌာန



၂၇။ ကဏ္ဍအလိုက်ဦးစားပေးဖွံ့ဖြိုးရေးလုပ်ငန်းစဉ်များ

စီ.စတ(စတင်) Cycle-4

ကဏ္ဍအလိုက် လုပ်ငန်းချုပ်ယေး

ကဏ္ဍ	စဉ်	လုပ်ငန်းအမျိုးအစား	အဆိုပြုသူ(အမှန်ဖြစ်ရန်)		ခုနှစ်	ထောက်ပံ့မည့် အဖွဲ့အစည်း(သို့) ဌာန	မှတ်ချက်
			ကျား	မ			
အစပြုနိုင်အထောက်အပံ့ကဏ္ဍ (လမ်း/တံတား/ရေရရှိရေး/ဖိလ်လမ်းရေး)	၁	ရွာတွင်းလမ်း၊ မြို့ပြင်ခြံ					
	၂	ကျွန်းကျောင်း ဆောက်ခြံ		✓	2019	၂၅၅	
	၃			✓	2019	အခြား	
	၄						
	၅						
	၆						
	၇						
	၈						
	၉						
	၁၀						
လူမှုဖွံ့ဖြိုးရေးကဏ္ဍ (ပညာရေး/ကျန်းမာရေး နှင့် ဆိုင်သောအထောက်အပံ့များနှင့် အခြားလိုအပ်ချက်များ)	၁	စုပေါင်းကျန်းမာရေး နှင့် ဆိုင်သော အထောက်အပံ့များနှင့် အခြားလိုအပ်ချက်များ		✓	2019	၂၅၅	
	၂	အသက်ကျန်းမာရေး		✓	2019	ပညာရေး	
	၃	အခြားလိုအပ်ချက်များ		✓	2019	မြို့ပြအခြေခံ	
	၄						
	၅						
	၆						
	၇						
	၈						
	၉						
	၁၀						
အသက်မွေးဝမ်းကြောင်းကဏ္ဍ (စိုက်ပျိုးရေး/မွေးမြူရေးနှင့် ဆိုင်သော အထောက်အပံ့များနှင့် အခြားလိုအပ်ချက်များ)	၁	စိုက်ပျိုးရေး၊ ဖုတ်ပညာ		✓	2019	စိုက်ပျိုးရေး	အဖွဲ့
	၂	စိုက်ပျိုးရေး၊ စက်ရေး၊ ဖုတ်		✓	2019	စိုက်ပျိုးရေး	အဖွဲ့
	၃						
	၄						
	၅						
	၆						
	၇						
	၈						
	၉						
	၁၀						
ယဉ်ကျေးရေး အနွယ်အစား ပိစေးကဏ္ဍ	၁						
	၂						
	၃						
	၄						
	၅						
အခြားကဏ္ဍ (ဌာနဆိုင်ရာများသို့ လိုအပ်ချက်နှင့် ဆိုင်သော အထောက်အပံ့များနှင့် အခြားလိုအပ်ချက်များ)	၁						
	၂						
	၃						
	၄						
	၅						
	၆						
	၇						
	၈						
	၉						
	၁၀						

၂၈။ ကျေးရွာဖွံ့ဖြိုးရေးအစီအစဉ်ဆောင်ရွက်မှုမှတ်တမ်းဓာတ်ပုံများ



ပထမအကြိမ် ကျေးရွာအစည်းအဝေးဆောင်ရွက်မှုမှတ်တမ်း



ပင့်ကူအိမ်သုံးသပ်ခြင်းဆွေးနွေးနေပုံ



ပင့်ကူအိမ်သုံးသပ်ခြင်းဆွေးနွေးနေပုံ



မဲပေးရန်သရုပ်ပြနေပုံ



ကျေးလက်လူထုအခြေပြု၊ ဖွံ့ဖြိုးမှုကို တို့ရေးရှာ။

---

လူထုဗဟိုပြုစီမံကိန်းရုံး၊ ကျေးလက်ဒေသဖွံ့ဖြိုးတိုးတက်ရေးဦးစီးဌာန၊  
ပေါက်မြို့နယ်၊မကွေးတိုင်းဒေသကြီး။

ရုံးဖုန်းနံပါတ်- 062-45358

[www.cdd.drdmyanmar.org](http://www.cdd.drdmyanmar.org)

