



ပြည်ထောင်စုမြန်မာနိုင်ငံတော်အစိုးရ
စိုက်ပျိုးရေး၊ မွေးမြူရေးနှင့် ဆည်မြောင်းဝန်ကြီးဌာ
ကျေးလက်ဒေသဖွံ့ဖြိုးတိုးတက်ရေးဦးစီးဌာန

National Community Driven Development Project

လူထုဗဟိုပြုစီမံကိန်း၊ လှိုင်းဘွဲ့မြို့နယ်

ကျေးရွာဖွံ့ဖြိုးရေးအစီအစဉ်



အင်းနိုသိပ္ပံကျေးရွာအုပ်စု

အင်းနိုသိပ္ပံကျေးရွာ

လှိုင်းဘွဲ့မြို့နယ်၊ ကရင်ပြည်နယ်

မာတိကာ

<u>စဉ်</u>	<u>အကြောင်းအရာ</u>	<u>စာမျက်နှာ</u>
၁။	လှိုင်းဘွဲ့မြို့နယ်အခြေပြမြေပုံ	၁
၂။	ကျေးရွာအုပ်စုမြေပုံ (တည်နေရာ)	၂
၃။	အုပ်စုတွင်ပါဝင်သော ကျေးရွာများစာရင်း	၂
၄။	ကျေးရွာအခြေခံအချက်အလက်များ (ကျေးရွာသမိုင်းကြောင်း)	၃
၅။	လူထုပူးပေါင်းပါဝင်သော လူမှုဆန်းစစ်ခြင်းနှင့် အကဲဖြတ်ခြင်း လုပ်ငန်းစဉ် (PSA/PRA) အကျဉ်းချုပ်ဇယား	၅
၆။	ကျေးရွာဖွံ့ဖြိုးရေးအစီအစဉ်အတွက်အသုံးပြုခဲ့သော PRA tools တစ်ခုချင်းစီအတွက် သုံးသတ်ချက်များ	
	၁။ ကျေးရွာလူမှုရေးနှင့်အရင်းအမြစ်ပြမြေပုံ (Social Map)	၆
	၂။ ရာသီခွင်ပြပြကွဲဒီဇိုင်း (Seasonal Cleander)	၇
	၃။ ဥစ္စာနေကြွယ်ဝမှုပြဇယား (Wealth Ranking)	၈
	၄။ ကျား၊မ ပင့်ကူအိမ်သုံးသပ်ခြင်း (Cob Web)	၉
	၅။ အရင်းအမြစ်အသုံးချမှုပုံစံပြဇယား (Asset Mapping)	၁၀
	၆။ အဖွဲ့အစည်းချိတ်ဆက်မှုပြဇယား (Veen Diagram).....	၁၁
၇။	ကော်မတီဝင်များရွေးချယ်ခြင်းနှင့် ကျေးရွာဖွံ့ဖြိုးရေးအစီအစဉ် ဆောင်ရွက်မှုမှတ်တမ်း	၁၂
၈။	ကျေးရွာအချက်အလက်များ (PC 1)	၁၃
၉။	စီမံကိန်းစက်ဝန်းအချိန်ဇယား (PC 2)	၁၈
၁၀။	ကျေးရွာဖွံ့ဖြိုးရေးဦးစားပေးအစီအစဉ် (PC 3)	၁၉
၁၁။	အစည်းဝေးမှတ်တမ်းများ	၂၀
၁၂။	ကဏ္ဍအလိုက်ဦးစားပေးဖွံ့ဖြိုးရေးလုပ်ငန်းစဉ်များ	၂၂

၁။ လှိုင်းဘွဲ့မြို့နယ်အခြေပြမြေပုံ

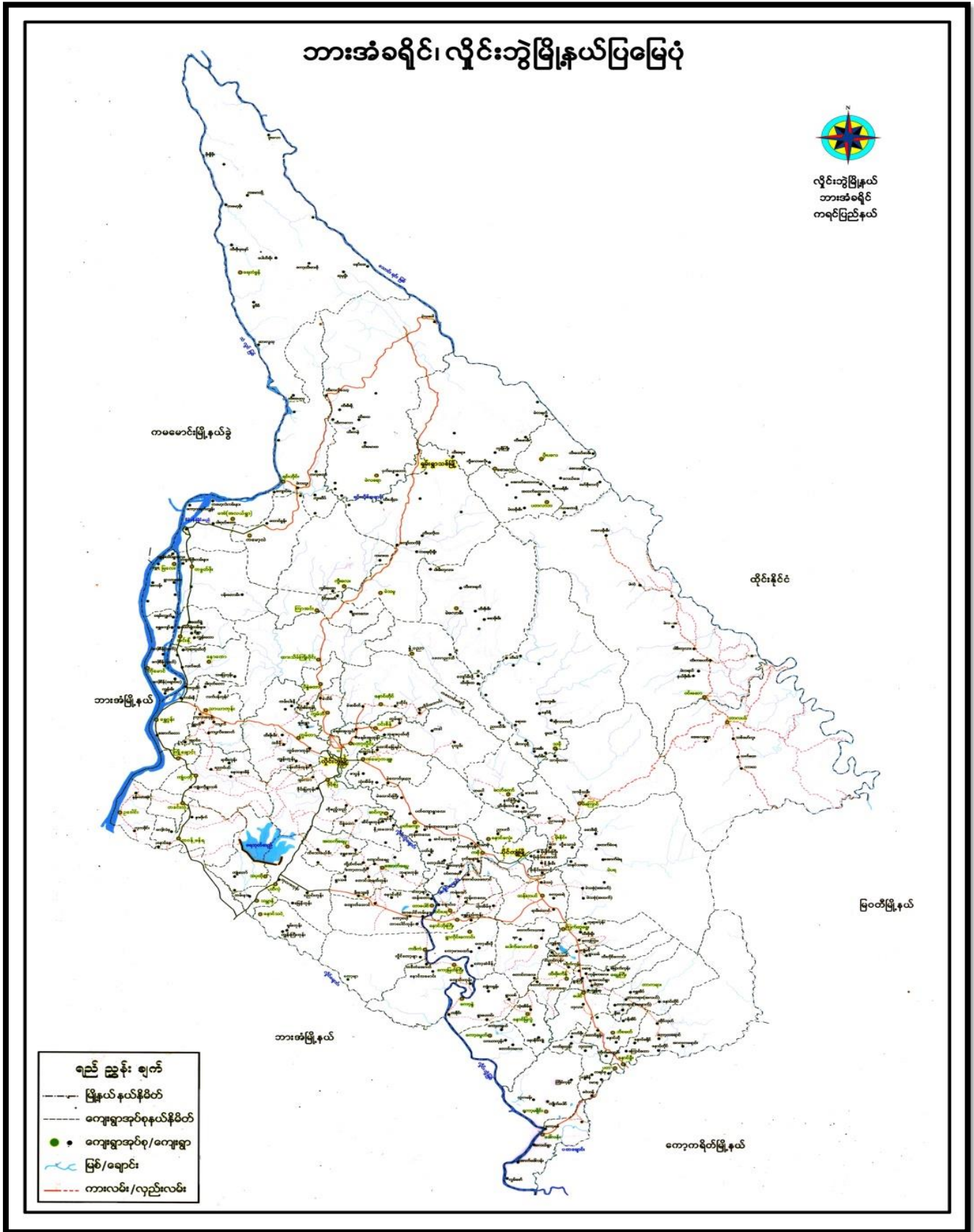

၂။ ကျေးရွာမြေပုံ (တည်နေရာ)

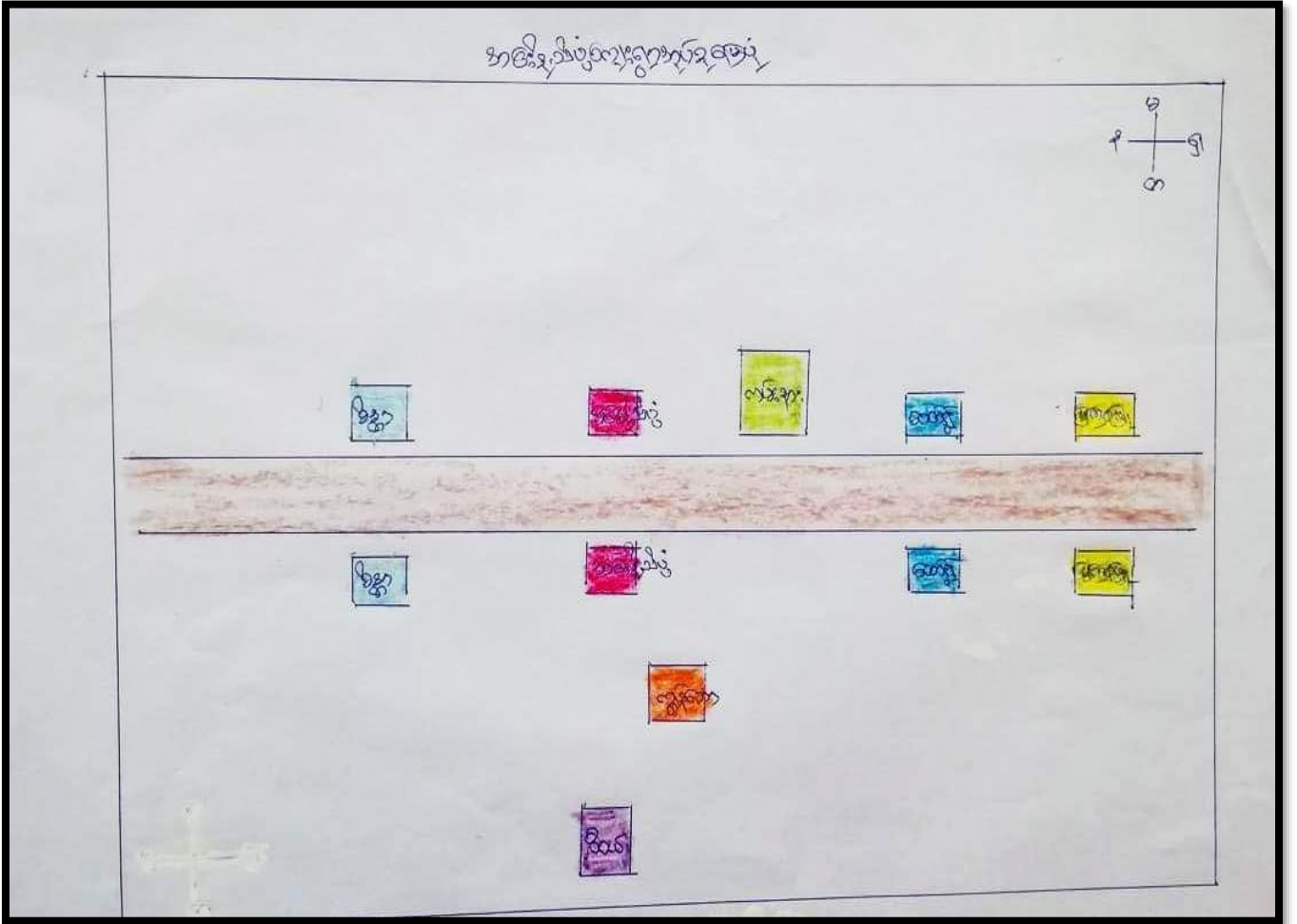

၃။ အုပ်စုတွင်ပါဝင်သော ကျေးရွာများစာရင်း

- ၁။ အင်းနီသိပ်
- ၂။ ထော်ရွဲ
- ၃။ ထော်ရွဲကမ်းနား
- ၄။ မြကြာဖြူ
- ၅။ ကျွန်းတော
- ၆။ စိနာ
- ၇။ ဝီဝယ်

၅။ လူထုပူးပေါင်းပါဝင်သော လူမှုဆန်းစစ်ခြင်းနှင့် အကဲဖြတ်ခြင်းလုပ်ငန်းစဉ် အကျဉ်းချုပ်ဇယား

လူထုပူးပေါင်းခြင်း ဝိသေသနာ

လူမှုဆန်းစစ်ချက် (FRA) နှင့် အကဲဖြတ်ချက်အချက်အလက်များ

ကျေးဇူးတင်ပေးမှုအပမာန် - အ.ခ. ဦးစီးဌာန ကျေးဇူးတင်ပေးမှု - အ.ခ. ဦးစီးဌာန

စဉ်	ဆွေးနွေးခဲ့သော ဂျက်စွဲ	အကြောင်းအရာ	ဆွေးနွေးဆောင်ရွက်ခဲ့သောသူများအဖွဲ့		ပါဝင်သူအရေအတွက်
			ကျား	မ	
၁	၁၅.၆.၁၉	လူမှုရေး အရင်းအမြစ် ဖြန့်ဖြူးမှု နှင့် ဆန်းစစ်ချက်များ	၅၁	၆၈	၁၁၉
၂	၁၅.၆.၁၉	ရန္တာစာပေ အလုပ်ဝင်မှု အဆင့် ဘတ်မှတ်ချက် နှင့် ဆန်းစစ်ချက်များ	၅၀	၆၈	၁၁၈
၃	၁၅.၆.၁၉	အရင်းအမြစ်သုံးစွဲမှု နှင့် အရင်းအမြစ် ထိန်းချုပ်မှု ဖြစ်ပွားမှု နှင့် ဆန်းစစ်ချက်များ	၅၀	၆၈	၁၁၈
၄	၁၅.၆.၁၉	ကုသီဗွင်မြေ ဖွဲ့စည်းရေးအဖွဲ့ခြင်း နှင့် ဆန်းစစ်ချက်များ	၅၁	၆၈	၁၁၉
၅	၁၅.၆.၁၉	ပင်လယ်ကမ်းခြေသုံးဆယ်ခြင်း နှင့် ဆန်းစစ်ချက်	၅၀	၆၈	၁၁၈
၆	၁၅.၆.၁၉	ပင်းပုံစံ (ကျေးဇူးတင်ပေးမှုအပမာန် အပမာန်များ ချိတ်ဆက်မှု ဖြစ်ပွားမှု) နှင့် ဆန်းစစ်ချက်	၅၁	၆၈	၁၁၉

၆။ ကျေးရွာဖွံ့ဖြိုးရေးအစီအစဉ်အတွက်အသုံးပြုခဲ့သော PRA tools တစ်ခုချင်းစီအတွက် သုံးသတ်ချက်များ

၁။ ကျေးရွာလူမှုရေးနှင့်အရင်းအမြစ်ပြမြေပုံ (Social Map)

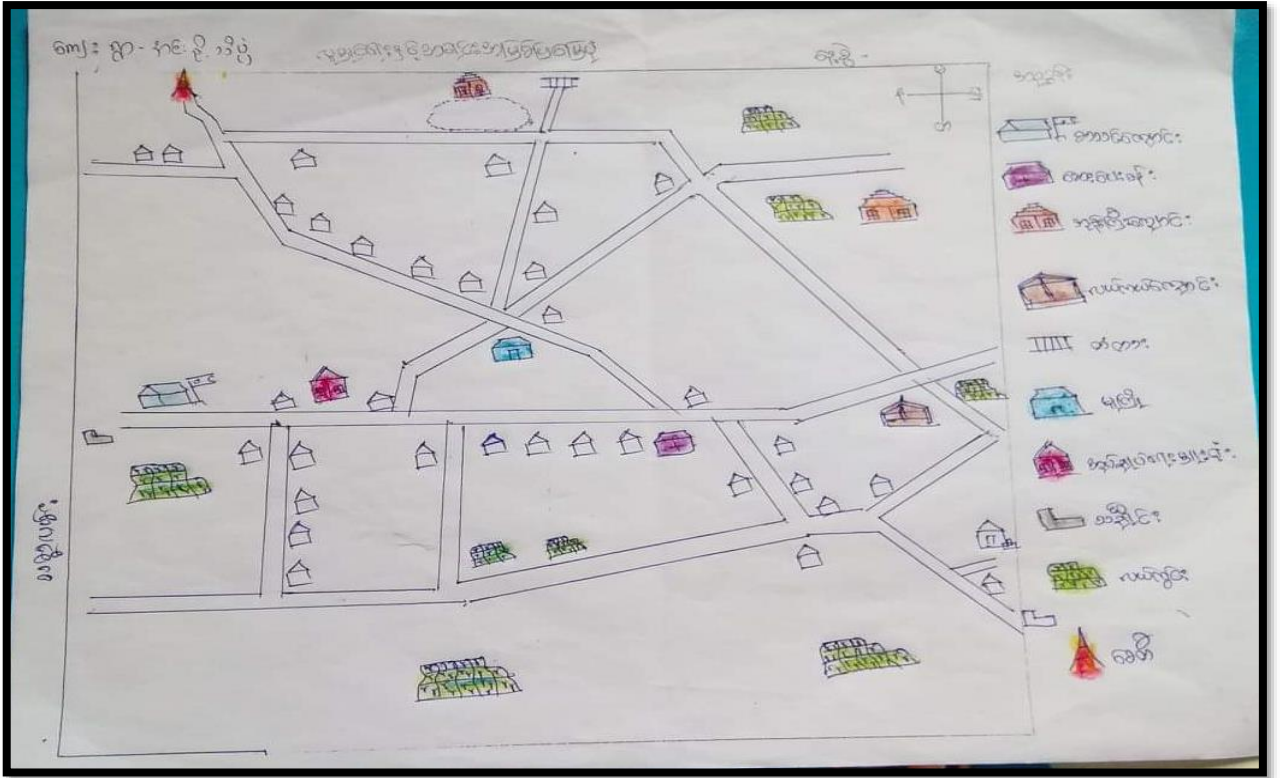

အကျဉ်းချုပ်ဖော်ပြချက်
 ရွေးကောက်ပွဲအတွက် အသုံးပြုခဲ့သော
 ရက်စွဲ - ၂၀၁၉.၀၆.၁၇

ကျေးရွာ - ကင်း ဦးသိင်္ခ

- ယခုရွေးချယ်ထားသော အကျဉ်းချုပ်ဖော်ပြချက်သည် ကျေးရွာရှိ အခြေခံအဆောက်အအုံများကို ဖော်ပြပါသည်။
- ကျေးရွာတွင် ရေအရင်းအမြစ် ၀ နှင့် အခြေခံအဆောက်အအုံများကို ဖော်ပြပါသည်။ ရေအရင်းအမြစ် မရှိသော အခြေခံအဆောက်အအုံများကို ဖော်ပြပါသည်။
- ရွာတွင် သီးခြား ချက်ပြုတ်ထားသော အခြေခံအဆောက်အအုံများကို ဖော်ပြပါသည်။
- ကျေးရွာတွင် ရေအရင်းအမြစ် မရှိသော အခြေခံအဆောက်အအုံများကို ဖော်ပြပါသည်။ ရေအရင်းအမြစ် မရှိသော အခြေခံအဆောက်အအုံများကို ဖော်ပြပါသည်။
- ကျေးရွာတွင် ရေအရင်းအမြစ် မရှိသော အခြေခံအဆောက်အအုံများကို ဖော်ပြပါသည်။ ရေအရင်းအမြစ် မရှိသော အခြေခံအဆောက်အအုံများကို ဖော်ပြပါသည်။

၂၀၁၉ခုနှစ်တွင် ရွေးချယ်ထားသော အခြေခံအဆောက်အအုံများကို ဖော်ပြပါသည်။

၄။ ကျား၊မ ပင့်ကူအိမ်သုံးသပ်ခြင်း(Cob Web)

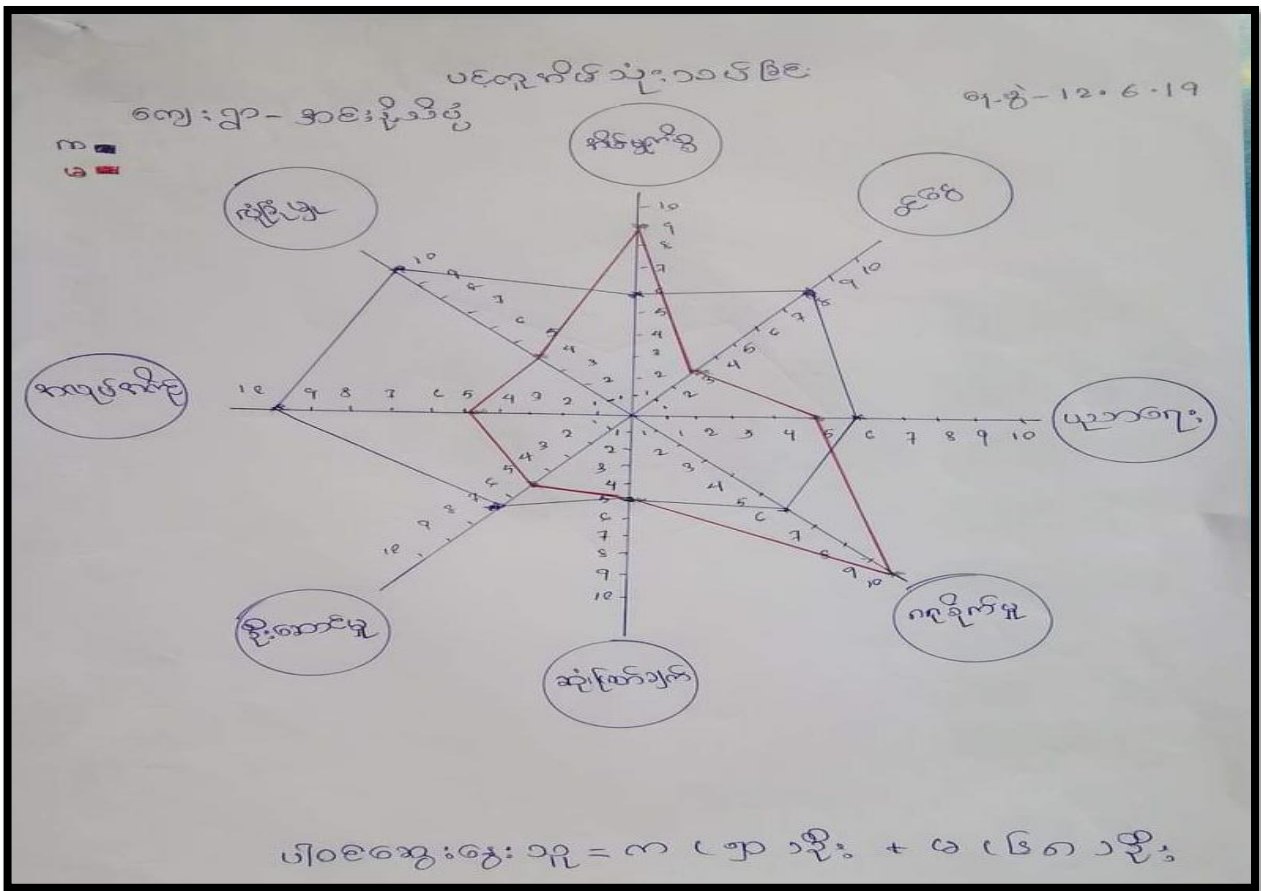

- ပင့်ကူအိမ်
- ဆွေးနွေးခြင်း၊ ဖြစ်စဉ်၊ စစ်ခြင်း
- ကျေးဇူး - အင်းဦးသိပ္ပံ
- ကျ.စွဲ - 12.6.19
- ကမ္ဘာ့၊ ဆား၊ များ သည် ပျားရူး၊ ကွင်း၊ အား၊ ပျားရူး၊ ဖြစ်ခြင်း မှာ မဖြစ် မလုပ်ထွက်လုပ်မှု ဖြစ်ခြင်းဖြစ်သည်။
 - ကမ္ဘာ့၊ ဆား၊ များ သည် ကမ္ဘာ့၊ ဆား၊ ဆက်မလုပ်မလုပ်မှု ကွင်း၊ ကမ္ဘာ့၊ နည်းပါးသည်။
 - ကမ္ဘာ့၊ ဆား၊ များ ကမ္ဘာ့၊ ဆား၊ ဆက် မလုပ်မလုပ်မှု ကွင်း မလုပ်ထွက်ထွက် ဖြစ်သည်။
 - ကမ္ဘာ့၊ ဆား၊ များ သည် ကမ္ဘာ့၊ ဆား၊ ပျားရူး၊ ဖြစ်ခြင်း မှာ မဖြစ် မလုပ်ထွက်ထွက် ဖြစ်ခြင်း ဖြစ်သည်။
 - ကမ္ဘာ့၊ ဆား၊ များ သည် ကမ္ဘာ့၊ ဆား၊ များ သည် မလုပ်မလုပ်မှု များ ကွင်း ကမ္ဘာ့၊ ဆား၊ ပျားရူး၊ မလုပ်မလုပ်မှု နည်းပါးခြင်း ဖြစ်ခြင်း ဖြစ်သည်။
- ပါဝင်ဆွေးနွေးသူ = က (၅) ဘဦး + မ (၆) ဘဦး

၆။ အဖွဲ့အစည်းချိတ်ဆက်မှုပြဇယား (Veen Diagram)

ဗင်းပုံစံ

ရက်စွဲ- ၁၂.၆.၁၉

ကျေးရွာ - အစားငြိမ်းယိဉ်

ကျေးရွာအတွင်းရှိ နေထိုင်မှု အစုအဝေး	ကျေးရွာပြင်ပရှိ အဖွဲ့အစည်း
<ul style="list-style-type: none"> ၁။ အုပ်ချုပ်ရေး ဌာန ၂။ ဂေါပက နေထိုင်မှု ၃။ ကျောင်း-ကော်မတီ နေထိုင်မှု ၄။ အမျိုးသမီး ရေးရာနေထိုင်မှု ၅။ စုပေါင်းစာတိုက် နေထိုင်မှု ၆။ ဂူယာန် အဖွဲ့ ၇။ ဗဟိုကျေး-ဖွဲ့အဖွဲ့ ၈။ ဂူယာန် အဖွဲ့ 	<ul style="list-style-type: none"> ၁။ ကျေးလက်ဒေသဖွံ့ဖြိုးရေး ဦးစီးဌာန ၂။ NRC ၃။ င.၅.၅

ပါဝင်ဆွေးနွေးသူ = ကလ ၅၁ ဘဦး + မလ ၂၈ ဘဦး

ဗင်းပုံစံ

ရက်စွဲ- ၁၂.၆.၁၉

ကျေးရွာ - အစားငြိမ်းယိဉ်

ပါဝင်ဆွေးနွေးသူ = ကလ ၅၁ ဘဦး + မလ ၂၈ ဘဦး

၇။ ကော်မတီဝင်များရွေးချယ်ခြင်းနှင့် ကျေးရွာဖွံ့ဖြိုးရေးအစီအစဉ် ဆောင်ရွက်မှုမှတ်တမ်း



၈။ ကျေးရွာအချက်အလက်များ(PC 1)

ပုံစံ - ၈ - ၁ ကျေးရွာအခြေခံအချက်အလက်များ (Form PC 1)

လယ်ဧကနှင့်မြို့နယ်၊ ကျေးရွာတစ်ရွာသို့ ပထမဆုံးမိတ်ဆက်ရေးသွားရောက်သောအခါ လူထုစည်းရုံးရေးမှူးသည် ကျေးရွာခေါင်းဆောင်များအားကျေးရွာအချက်အလက်များကိုပေတ္တာရုပ်ပုံနှင့်တောင်းခံရသည်။ ဤအချက်အလက်များကိုစီမံကိန်းမိတ်ဆက်အစည်းဝေးပတ်ပတ်တောင်းခံရမည်။ စီမံကိန်းမိတ်ဆက်အစည်းဝေးတွင် လူထုစည်းရုံးရေးမှူးသည် ဤအချက်အလက်များအား စစ်ဆေးပြီး ပုဒ်ကန်အောင်ပြုလုပ်ရမည်။ ပြီးနောက်တွင် လူထုစည်းရုံးရေးမှူးမှ သတင်းအချက်အလက်ထံသို့ Tablets မှ တစ်စင့်ဖြင့်သွင်းရမည်။

ကျေးရွာခေါင်းဆောင် အမည် ဦးဒီ.အိန်	ကျေးရွာခေါင်းဆောင်၏ ဝန်းနံပါတ် ၀၇၇၇၆၃၀၆၇၇၇	လူထုစည်းရုံးရေးမှူး၏အမည် ဒေါ်ဂျီ.စု.စု.အိန်
ပြည်နယ်၊တိုင်းဒေသကြီး ကရင်	မြို့နယ် လွိုင်ကူ	ကျေးရွာအုပ်စု နင်းစို.သိပ္ပံ
		ကျေးရွာ နင်းစို.သိပ္ပံ

က။ လူဦးရေ

လူမျိုးစု	အိမ်ထောင်စုအရေအတွက်	ကိုးကွယ်သည့်ဘာသာ	အိမ်ထောင်စုအရေအတွက်
လူမျိုးစု (၁) - မူလ	452	ဘာသာ(၁) - မူလ	451
လူမျိုးစု (၂) - မူလ		ဘာသာ(၂) - မူလ	1
လူမျိုးစု (၃) -		ဘာသာ(၃) -	
လူမျိုးစု(၄) -		ဘာသာ(၄) -	
အခြား			
အရေအတွက်			
မသန်စွမ်းသူများ	၂၅		
သက်ကြီးရွယ်အိုများ (၆၅ နှစ် နှင့် အထက်)	၁၆၄		
စစ်ဘေးရှောင်			

	အမျိုးသား(အရေအတွက်)	အမျိုးသမီး(အရေအတွက်)	စုစုပေါင်းအရေအတွက်
လူဦးရေ	၁၄၃၇	၁၂၇၅	၂၇၁၂
လူမျိုးစု (၁)-----			
လူမျိုးစု (၂)-----			
လူမျိုးစု (၃)-----			
အခြား			
အိမ်ထောင်ဦးစီး	၃၇၈	၇၂	၄၅၀

(ခ)အခြေခံအဆောက်အအုံ အသုံးအဆောင်များ

စာသင်ကျောင်း	အမှတ် ခြံပိ	ကျန်းမာရေး	အမှတ် ခပ်ပါ	ဘာသာရေးအဆောက် အအုံများ	အမှတ် ခြံပိ
အထက်တန်းကျောင်း	<input checked="" type="checkbox"/>	ဆေးရုံ	<input type="checkbox"/>	ဓေတီ	<input checked="" type="checkbox"/>
အလယ်တန်းကျောင်း	<input type="checkbox"/>	ကျန်းမာရေးဌာန	<input type="checkbox"/>	ဘုန်းကြီးကျောင်း	<input checked="" type="checkbox"/>
မူလတန်းကျောင်း	<input type="checkbox"/>	ကျန်းမာရေးဌာနခွဲ	<input type="checkbox"/>	ဟိန္ဒူဘုရားကျောင်း	<input type="checkbox"/>
မူကြိုကျောင်း	<input type="checkbox"/>	ဆေးပေးခန်း	<input type="checkbox"/>	ခရစ်ယာန်ကျောင်း	<input type="checkbox"/>
အခြား	<input type="checkbox"/>	အခြား	<input type="checkbox"/>	ဗလီ	<input type="checkbox"/>
				အခြား	<input checked="" type="checkbox"/>
မှတ်ချက်		မှတ်ချက်		မှတ်ချက် ၈၅၂၆၂၁၂	

(ဂ) ကျွမ်းကျင်သူများမှတ်တမ်း (ကျေးရွာတွင်နေထိုင်သော သို့မဟုတ် တခြားရွာမှလာရောက်သောကျွမ်းကျင်သူများ)

(၁) စာသင်ကျောင်း			(၂) ကျန်းမာရေး			(၃) လက်မှုပညာရှင်		
	ရွာတွင်နေထိုင်သူ	အခြားရွာမှလာသူ		ရွာတွင်နေထိုင်သူ	အခြားရွာမှလာသူ		ရွာတွင်နေထိုင်သူ	အခြားမှလ
မှလတန်းပြဆရာ/မ	<input type="checkbox"/>	<input type="checkbox"/>	ဆရာဝန်	<input type="checkbox"/>	<input type="checkbox"/>	လက်သမား	<input checked="" type="checkbox"/>	<input type="checkbox"/>
အထက်တန်းပြဆရာ/မ	<input type="checkbox"/>	<input type="checkbox"/>	လက်ထောက်ကျန်းမာရေးပုဂ္ဂိုလ်	<input type="checkbox"/>	<input type="checkbox"/>	ပန်းချီ	<input checked="" type="checkbox"/>	<input type="checkbox"/>
အလယ်တန်းပြဆရာ/မ	<input checked="" type="checkbox"/>	<input type="checkbox"/>	အမျိုးသမီးကျန်းမာရေးဆရာမ	<input type="checkbox"/>	<input type="checkbox"/>	လျှပ်စစ်ကျွမ်းကျင်ပညာရှင်	<input checked="" type="checkbox"/>	<input type="checkbox"/>
ပုဂ္ဂိုလ်ဆရာ/မ	<input type="checkbox"/>	<input type="checkbox"/>	သားရွားဆရာမ	<input type="checkbox"/>	<input type="checkbox"/>	ရေစိုက်သွယ်သူ	<input type="checkbox"/>	<input type="checkbox"/>
အခြား	<input type="checkbox"/>	<input type="checkbox"/>	ပြည်သူ့ကျန်းမာရေးလုပ်သား	<input type="checkbox"/>	<input type="checkbox"/>	မက်ပြင်ဆရာ	<input checked="" type="checkbox"/>	<input type="checkbox"/>
မှတ်ချက်	မှတ်ချက်			မှတ်ချက်				

(ဃ) ကျေးရွာသို့ရောက်ရှိနိုင်သည့်လမ်းအခြေအနေ / ကျေးရွာတစ်ရွာသည် ၎င်း၏ကျေးရွာအုပ်စုနှင့် ဆက်သွယ်ထားသောလမ်းအခြေအနေ (အောက်ပါတို့ကိုစိုင်းပါ)

ကျောက်ကြမ်းလမ်း ကတ္တရာလမ်း ကွန်ကရစ်လမ်း မော်တော်ဆိုင်ကယ်လမ်း
 ကျောက်စင်းလမ်း မြေသားလမ်း လှသွားလမ်း အခြား _____

(င) ကျေးရွာဖွံ့ဖြိုးမှုစီမံချက်

(၁) လူထုတဟိုပြုစီမံကိန်းမစတင်မီ ဤကျေးရွာတွင်ကျေးရွာဖွံ့ဖြိုးမှု စီမံချက်ရှိခဲ့ပါသလား? ပိုင်ပါ

(၂) ရှိခဲ့ပါလျှင် ဤစီမံချက်ကို မည်သည့် ခုနှစ်တွင်ပြင်ဆင်ခဲ့ပါသနည်း? ရှိပါသည်/မရှိပါ/မသိပါ ✓

(၃) ဤစီမံချက်ကို ဖြိုနှယ်မှအတည်ပြုခဲ့ပါသလား? နှစ် _____ /မသိပါ ✓

ပြုခဲ့ပါသည်/မပြုခဲ့ပါ /မသိပါ ✓

(စ) ခေါ်ဆိုအကွာအဝေး

(၁) ဤကျေးရွာ၏ပတ်ဝန်းကျင်ကျေးရွာအုပ်စု၏ပတ်ဝန်းကျင်ဆိုင်ရာစီမံခန့်ခွဲမှုကွာခြားမှုများရှိပါသလား? မရှိပါ/မရှိပါ

(၂) ဤကျေးရွာမှ ရင်းကျေးရွာအုပ်စု၏ပတ်ဝန်းကျင်ဆိုင်ရာစီမံခန့်ခွဲမှုကွာခြားမှုများရှိပါသလား?

ခြောက်လခွဲ၊ ရာသီတွင်ကြာချိန် ၂၅ နေ့လျော် ထောက်လှမ်း/မော်တော်ဆိုင်ကယ်/မြေလျှင်/လား/မော်တော်ဘုတ်/

အခြား -----

ရိုးရာသီတွင်ကြာချိန် ၂၅ နေ့လျော် ထောက်လှမ်း/မော်တော်ဆိုင်ကယ်/မြေလျှင်/လား/မော်တော်ဘုတ်/

အခြား -----

(ဆ) ပတ်ဝန်းကျင်ဆိုင်ရာသဘာဝဘေးအန္တရာယ်

ဤကျေးရွာတွင် ရေကြီးခြင်းကဲ့သို့ သဘာဝဘေးအန္တရာယ်ကျရောက်ဖူးခြင်း ရှိပါသလား။

မရှိပါ ရှိပါသည် ရှိလျှင်ဖော်ပြပါ -----

(ဇ) ကျေးရွာတွင် ဖွဲ့စည်းထားသော အဖွဲ့အစည်းများ

လူထုပတ်ဝန်းကျင်ဆိုင်ရာစီမံခန့်ခွဲမှု ဤကျေးရွာတွင် ကျေးရွာဖွံ့ဖြိုးရေးအတွက် အစိုးရ(သို့) ရွာသားများကိုယ်တိုင်(သို့) စီမံကိန်းတစ်ခုခုမှ ဖွဲ့စည်းထားသည့် အဖွဲ့အစည်းများရှိပါသလား။

(၁) -----

(၂) -----

(ဈ) အထွေထွေအုပ်ချုပ်ရေး ဦးစီးဌာန (GAD) မှ မှတ်တမ်းတင်ထားခြင်း

ဤကျေးရွာသည် အထွေထွေအုပ်ချုပ်ရေး ဦးစီးဌာန (GAD) မှ မှတ်တမ်းတင်ထားမှု ရှိပါသလား။

မရှိပါ ရှိပါသည်

ကျေးရွာခေါင်းဆောင်

အမည် ဦး သိန်းသိန်း

လက်မှတ် [Signature] ဝန.စွ

လူထုစည်းရုံးရေးမှူး

အမည် ဒေါ်အေးအေး

လက်မှတ် [Signature] ဝန.စွ

၉။ စီမံကိန်းစက်ဝန်းအချိန်ဇယား(PC 2)

ပုံစံ - ၈-၂ - စီမံကိန်းစက်ဝန်းအချိန်ဇယား (PC 2)

လမ်းညွှန်ချက်၊ သက်ဆိုင်ရာလူထုစည်းရုံးရေးမှူး/လက်ထောက်နည်းပညာမှူးများမှ စီမံကိန်းစက်ဝန်းအဆင့်တစ်ခုစီပြီးစီးတိုင်းကျေးရွာနှင့် ကျေးရွာအုပ်စုအတွက် ဤပုံစံကိုဖြည့်သွင်းရမည်။

စည်းရုံးရေးမှူး/လက်ထောက်နည်းပညာမှူးဝန်ထမ်း အမည် - **ဒ်ဂ်.စ်.စ်.မိ (CF) , မသထေအောင် (TF)**

နေ့စွဲ **12.6.19** စက်ဝန်းအားအမှတ်ခြိမ်းပါ စက်ဝန်း(၁) စက်ဝန်း(၂) စက်ဝန်း(၃)
 စက်ဝန်း(၄)

ခြေခံအမျိုးအစား **ကုဏ်** ဖြန့်ဖြူးမှု **အိမ်ထောင်** ကျေးရွာအုပ်စု **အစ.ဒို့သိပ္ပံ** ကျေးရွာ **အစ.ဒို့သိပ္ပံ**

စီမံကိန်းအောင်မြင်မှုအဆင့်များ	နေ့စွဲ		အစည်းအဝေးတွင်တက်ရောက်သူအရေအတွက်					
	စတင်သည့်နေ့	ပြီးဆုံးသည့်နေ့	အမျိုးသားအရေအတွက်	အမျိုးသမီးအရေအတွက်	အိမ်ထောင်စုအရေအတွက်	လူမျိုးစုတက်ရောက်သူအရေအတွက်နှင့် လူမျိုးစုအမည်	အိမ်ထောင်စုပေါင်း	အိမ်ထောင်စု %
၁။ ကျေးရွာစီမံကိန်း မိတ်ဆက်အစည်းအဝေး	12.6.19	12.6.19	101	136	456	237 ¹ ကုဏ်	456	52%
၂။ ကျေးရွာခွဲခြားရေး စီမံချက်ရေးဆွဲခြင်း အစည်းအဝေး	12.6.19	12.6.19	101	136	456	237 ¹ ကုဏ်	456	52%
၃။ ကျေးရွာအုပ်စု စီမံကိန်းဆုံးဖြတ်ချက်ချသည့်အစည်းအဝေး	27.6.19	27.6.19	၁၉	၁၁		1		
၄။ ဖြန့်ဖြူးမှုအစဉ်စီမံကိန်းရေးဆွဲရေးနှင့်အကောင်အထောင်စည်းစနစ်ရေးကော်မတီဖွဲ့	12.7.19	12.7.19	မလို	မလို	မလို	မလို		

၈။ လူထုစီမံကိန်း၏ လာမည့် (၄) နှစ်အတွက် အကျိုးပင်သော ဦးစားပေး ဖွံ့ဖြိုးတိုးတက်မှု လုပ်ငန်း အစီအစဉ်များအားဖော်ပြပါ။

ဦးစားပေး အဆင့် သတ်မှတ်ချက်	ကျေးရွာအတွက် ဦးစားပေး ဖွံ့ဖြိုးတိုးတက်မှု လုပ်ငန်းစဉ်များ	အဆိုပြုသူ (အမျိုးသားများ/ အမျိုးသမီးများ/အမျိုးသား+ အမျိုးသမီး)	အခန်းကဏ္ဍ	ခန့်မှန်း ကုန်ကျ စရိတ်	အကျိုးပင်စားခွင့်ရှိသူခန့်မှန်းခြေအရအတွက်		
					ကျား	မ	ပေါင်း
၁	အထက်ကျေးရွာစား နေထိုင်သူများအား အစားအသောက် ပေးအပ်ခြင်း	m + b	၅.၂	၄၈၆	၁၄၇	၁၂၅	၂၇၂
၂	ကျေးရွာအတွက် အစားအသောက် ပေးအပ်ခြင်း	m + b		၃၂၀	၁၄၇	၁၂၅	၂၇၂
၃	ကျေးရွာအတွက် အစားအသောက် ပေးအပ်ခြင်း	m + b		၁၇၅၀၀၀	၁၄၇	၁၂၅	၂၇၂
၄	ကျေးရွာအတွက် အစားအသောက် ပေးအပ်ခြင်း	m + b		၃၇၅၀၀	၁၄၇	၁၂၅	၂၇၂
၅							

၉။ လူထုစီမံကိန်း၏ လာမည့် (၄) နှစ်အတွက် အကျိုးပင်သော ဦးစားပေး ဖွံ့ဖြိုးတိုးတက်မှု လုပ်ငန်း အစီအစဉ်များအားဖော်ပြပါ။

အဆင့်	ကျေးရွာအတွက် ဦးစားပေး ဖွံ့ဖြိုးတိုးတက်မှု လုပ်ငန်းစဉ်များ	အဆိုပြုသူ (အမျိုးသားများ/ အမျိုးသမီးများ/အမျိုးသား+ အမျိုးသမီး)	အခန်းကဏ္ဍ
၁	ပညာရေး ထောက်ပံ့ခြင်း	m + b	ပညာရေး
၂	ကျေးရွာ		
၃	ကျေးရွာ အစားအသောက် ပေးအပ်ခြင်း		ကျေးရွာ
၄	ကျေးရွာအတွက် အစားအသောက် ပေးအပ်ခြင်း	m + b	ပညာရေး
၅	ကျေးရွာအတွက် အစားအသောက် ပေးအပ်ခြင်း	m + b	ပညာရေး

ပေါင်းစောင်း၊ ကျေးရွာစီမံကိန်းအထောက်အကူပြုတော်မူပေးအပ်ခြင်းဖြစ်ပါသည်။

အမည် ဒေါ်ခင်အေး လက်မှတ် Kluin ဝန်ရံ ၂၀၂၀.၆.၂၄

၁၂။ ကဏ္ဍအလိုက်ဦးစားပေးဖွံ့ဖြိုးရေးလုပ်ငန်းစဉ်များ

ကဏ္ဍအလိုက် ဦးစားပေးလုပ်ငန်းစဉ်များ

စဉ်	အမျိုးအစား	လုပ်ငန်းအမျိုးအစား	အဆိုပြုသူ			အရက်	အောက်ဖွဲ့စည်းရေးအဖွဲ့အစည်း (အဖွဲ့ဝင်များ)	အခြား
			ကျား	မ	ကျား/မ			
ကျေးရွာ - အင်းစိန်								
၁။ အခြေခံအဆောက်အအုံ (လမ်း၊ ဝတ်စား၊ အခြေခံအဆောက်အအုံ)	၁။	ရွာထိပ်လမ်း၊ ကွန်ကရစ် ၁၆၆၆			✓	၂၀၁၇	၁၅၅, ၅၆၅	
	၂။	ရွာကောက်လမ်း၊ ကွန်ကရစ် ၁၆၆၆			✓	၂၀၁၉	"	
	၃။	အင်္ဂါစိုက်စိုက်၊ ကွန်ကရစ်	✓			၂၀၂၀	"	
	၄။	ကျောင်း၊ သွားလမ်း ၁၆၆၆	✓			၂၀၂၁	"	
	၅။							
	၆။							
	၇။							
ကျေးရွာ - အင်းစိန်								
၂။ အခြေခံအဆောက်အအုံ (လမ်း၊ ဝတ်စား၊ အခြေခံအဆောက်အအုံ)	၁။	လမ်းထိပ်လမ်း၊ ကွန်ကရစ်			✓	၂၀၁၉	၁၅၅, ၅၆၅	
	၂။							
	၃။							
	၄။							
ကျေးရွာ - အင်းစိန်								
၃။ အခြေခံအဆောက်အအုံ (လမ်း၊ ဝတ်စား၊ အခြေခံအဆောက်အအုံ)	၁။	ကျေးရွာ - အင်းစိန် ၇၅၅၅	✓					
	၂။	ကျေးရွာ - အင်းစိန် ၈၅၅၅			✓			
	၃။	ကျေးရွာ - အင်းစိန် ၉၅၅၅	✓					