

ပြည်ထောင်စုသမ္မတမြန်မာနိုင်ငံတော်အစိုးရ
စိုက်ပျိုးရေး၊ မွေးမြူရေးနှင့် ဆည်မြောင်းဝန်ကြီးဌာန
(ကျေးလက်ဒေသဖွံ့ဖြိုးတိုးတက်ရေးဦးစီးဌာန)

လူထုဗဟိုပြုစီမံကိန်း

National Community Driven Development Project
(NCDDP)



ကျေးရွာဖွံ့ဖြိုးရေးအစီအစဉ်
Village Development Plan (VDP)

ပန်းတောင်းမြို့နယ်

၂၀၂၀ ခုနှစ်

ထုံးဘိုကျေးရွာအုပ်စု၊ ထုံးဘိုကျေးရွာ



ဗာတိကာ

- ၁။ ပန်းတောင်းမြို့နယ် အခြေပြမြေပုံ3
- ၂။ ထုံးဘိုကျေးရွာအုပ်စုအခြေပြမြေပုံ.....4
- ၃။ ထုံးဘိုကျေးရွာအုပ်စုတွင်ပါဝင်သောကျေးရွာများစာရင်း4
- ၄။ ကျေးရွာအခြေခံအချက်အလက်များ (ကျေးရွာသမိုင်းကြောင်း)5
- ၅။ လူထုပူးပေါင်းပါဝင်သော လူမှုဆန်းစစ်ခြင်းနှင့် အကဲဖြတ်ခြင်းလုပ်ငန်းစဉ် အကျဉ်းချုပ်ဇယား6
- ၆။ ကျေးရွာဖွံ့ဖြိုးရေးအစီအစဉ်အတွက်အသုံးပြုခဲ့သော PRA Tools တစ်ခုချင်းစီအတွက် သုံးသပ်ချက်များ .7
 - ၆.၁။ ကျား၊ မ ပင့်ကူအိမ်သုံးသပ်ခြင်း7
 - ၆.၂။ ကျား/မ ပင့်ကူအိမ်သုံးသပ်ချက်7
 - ၆.၃။ ကျေးရွာအရင်းအမြစ်အသုံးချမှုဇယား8
 - ၆.၄။ ကျေးရွာအရင်းအမြစ်အသုံးချမှုဇယားသုံးသပ်ချက်8
 - ၆.၅။ ဥစ္စာနေကြွယ်ဝမှု အဆင့်သတ်မှတ်ခြင်း.....9
 - ၆.၆။ ဥစ္စာနေကြွယ်ဝမှု အဆင့်သတ်မှတ်ခြင်းသုံးသပ်ချက်9
 - ၆.၇။ အဖွဲ့အစည်းချိတ်ဆက်မှုပြမြေပုံ..... 10
 - ၆.၈။ အဖွဲ့အစည်းချိတ်ဆက်မှုပြမြေပုံသုံးသပ်ချက်..... 10
 - ၆.၉။ ရာသီခွင်ပြ ပြက္ခဒိန် 11
 - ၆.၁၀။ ရာသီခွင်ပြ ပြက္ခဒိန်သုံးသပ်ချက် 11
 - ၆.၁၁။ လူမှုရေးနှင့်ကျေးရွာအရင်းအမြစ်ပြမြေပုံ 12
 - ၆.၁၂။ လူမှုရေးနှင့် ကျေးရွာအရင်းအမြစ်ပြမြေပုံသုံးသပ်ချက် 13
- ၇။ ကော်မတီဝင်များရွေးချယ်ခြင်းနှင့် ကျေးရွာဖွံ့ဖြိုးရေးအစီအစဉ်ဆောင်ရွက်မှုမှတ်တမ်းခါတ်ပုံများ 13
 - ၇.၁။ ကျေးရွာအစည်းအဝေးနှင့် PRA Tools များအသုံးပြု၍ အချက်အလက်ကောက်ခံခြင်း..... 13
 - ၇.၂။ကျေးရွာ၏ စီမံကိန်းအထောက်အကူပြု ကျေးရွာကော်မတီဝင်များစာရင်း..... 14
- ၈။ ကျေးရွာအခြေခံအချက်အလက်(ပုံစံ-၁) 15
 - ၈.၁။ ပထမနှစ်စက်ဝန်းကျေးရွာအခြေခံအချက်အလက်(ပုံစံ-၁) 15
 - ၈.၂။ဒုတိယနှစ်စက်ဝန်းကျေးရွာအခြေခံအချက်အလက်(ပုံစံ-၁)..... 18
 - ၈.၃။ တတိယနှစ်စက်ဝန်းကျေးရွာအခြေခံအချက်အလက်(ပုံစံ-၁) 21
 - ၈.၄။ စတုတ္ထနှစ်စက်ဝန်းကျေးရွာအခြေခံအချက်အလက်(ပုံစံ-၁)..... 24
- ၉။ စီမံကိန်းစက်ဝန်းအချိန်ဇယား (ပုံစံ -၂)..... 27
 - ၉.၁။ ပထမနှစ် စီမံကိန်းစက်ဝန်းအချိန်ဇယား (ပုံစံ -၂)..... 27



၉.၂။ ဒုတိယနှစ် စီမံကိန်းစက်ဝန်းအချိန်ဇယား (ပုံစံ -၂) 28

၉.၃။ တတိယနှစ် စီမံကိန်းစက်ဝန်းအချိန်ဇယား (ပုံစံ -၂)..... 29

၉.၄။ စတုတ္ထနှစ် စီမံကိန်းစက်ဝန်းအချိန်ဇယား (ပုံစံ -၂) 30

၁၀။ ကျေးရွာဖွံ့ဖြိုးရေးဦးစားပေးအစီအစဉ် (ပုံစံ-၃) 31

 ၁၀.၁။ ပထမနှစ်စက်ဝန်းကျေးရွာဖွံ့ဖြိုးရေးဦးစားပေးအစီအစဉ် (ပုံစံ-၃) 31

 ၁၀.၂။ ဒုတိယနှစ်စက်ဝန်းကျေးရွာဖွံ့ဖြိုးရေးဦးစားပေးအစီအစဉ် (ပုံစံ-၃)..... 34

 ၁၀.၃။ တတိယနှစ်စက်ဝန်းကျေးရွာဖွံ့ဖြိုးရေးဦးစားပေးအစီအစဉ် (ပုံစံ-၃) 36

 ၁၀.၄။ စတုတ္ထနှစ်စက်ဝန်းကျေးရွာဖွံ့ဖြိုးရေးဦးစားပေးအစီအစဉ် (ပုံစံ-၃)..... 39

၁၁။ ကျေးရွာအုပ်စုစီမံကိန်းလုပ်ငန်းခွဲရွေးချယ်ခြင်း (ပုံစံ-၄) 42

 ၁၁.၁။ ပထမနှစ်စက်ဝန်းကျေးရွာအုပ်စုစီမံကိန်းလုပ်ငန်းခွဲရွေးချယ်ခြင်း (ပုံစံ-၄) 42

 ၁၁.၂။ ဒုတိယနှစ်စက်ဝန်းကျေးရွာအုပ်စုစီမံကိန်းလုပ်ငန်းခွဲရွေးချယ်ခြင်း (ပုံစံ-၄)..... 43

 ၁၁.၃။ တတိယနှစ်စက်ဝန်းကျေးရွာအုပ်စုစီမံကိန်းလုပ်ငန်းခွဲရွေးချယ်ခြင်း (ပုံစံ-၄) 45

 ၁၁.၄။ စတုတ္ထနှစ်စက်ဝန်းကျေးရွာအုပ်စုစီမံကိန်းလုပ်ငန်းခွဲရွေးချယ်ခြင်း (ပုံစံ-၄)..... 47

၁၂။ အစည်းအဝေးမှတ်တမ်းများ 48

၁၃။ ကဏ္ဍအလိုက်ဦးစားပေးဖွံ့ဖြိုးရေးလုပ်ငန်းစဉ်များ(ပုံစံ-၄ နောက်ဆက်တွဲ) 55

 ၁၃.၁။ ပထမနှစ်စက်ဝန်းကဏ္ဍအလိုက်ဦးစားပေးဖွံ့ဖြိုးရေးလုပ်ငန်းစဉ်များ(ပုံစံ-၄ နောက်ဆက်တွဲ) 55

 ၁၃.၂။ ဒုတိယနှစ်စက်ဝန်းကဏ္ဍအလိုက်ဦးစားပေးဖွံ့ဖြိုးရေးလုပ်ငန်းစဉ်များ(ပုံစံ-၄ နောက်ဆက်တွဲ)..... 56

 ၁၃.၃။ တတိယနှစ်စက်ဝန်းကဏ္ဍအလိုက်ဦးစားပေးဖွံ့ဖြိုးရေးလုပ်ငန်းစဉ်များ(ပုံစံ-၄ နောက်ဆက်တွဲ) 57

 ၁၃.၄။ စတုတ္ထနှစ်စက်ဝန်းကဏ္ဍအလိုက်ဦးစားပေးဖွံ့ဖြိုးရေးလုပ်ငန်းစဉ်များ(ပုံစံ-၄ နောက်ဆက်တွဲ)..... 58

၂။ ထုံးဘိုကျေးရွာအုပ်စုအခြေပြမြေပုံ

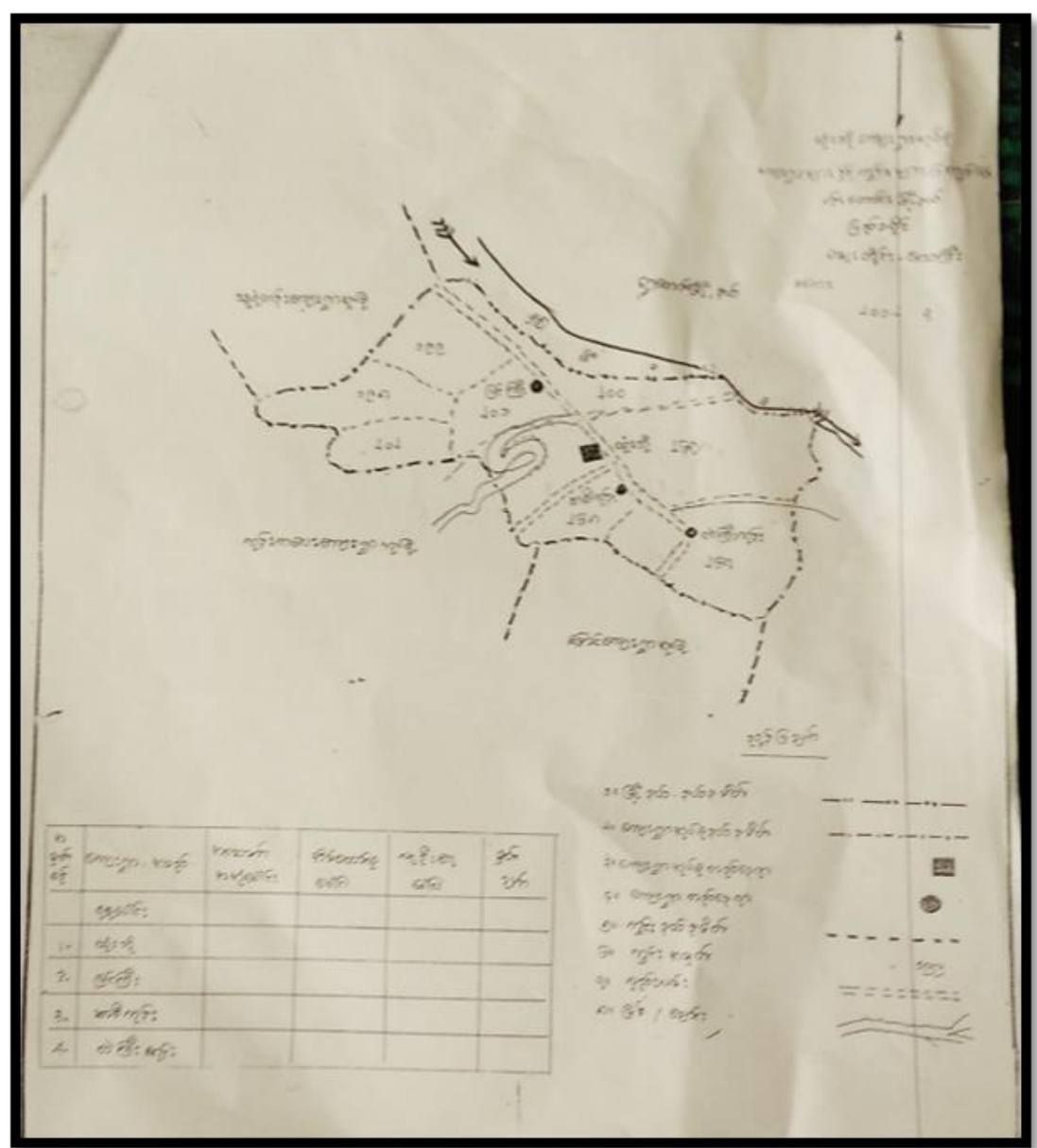

၃။ ထုံးဘိုကျေးရွာအုပ်စုတွင်ပါဝင်သောကျေးရွာများစာရင်း

- ၁. တဲကြီးဝ
- ၂. စာစီကုန်း
- ၃. ထုံးဘို
- ၄. ပြင်ကြီး



၄။ ကျေးရွာအခြေခံအချက်အလက်များ (ကျေးရွာသမိုင်းကြောင်း)

ထုံးဘိုရွာ၏တည်နေရာနှင့်နောက်ခံသမိုင်း

- တည်နေရာ။** ။ (၁) အရှေ့လောင်ကျီကျ။ (၉၅ ဒီဂရီ ၁၅ မိနစ် မှ ၉၅ ဒီဂရီ ၀၉ မိနစ်)
 ။ (၂) မြောက်လတ္တီကျ။ (၁၈ ဒီဂရီ ၅၀ မိနစ် မှ ၁၈ ဒီဂရီ ၅၈ မိနစ်)
 ။ (၃) အရှေ့ဘက်တွင် ဧရာဝတီမြစ်နှင့်ရွှေတောင်မြို့နယ်၊ အနောက်ဘက်တွင်
 စမ်းဝအုပ်စုနှင့်ပုသိမ်ပုံရွာလမ်းမကြီး၊ တောင်ဘက်တွင် အကောက်တောင်နှင့်
 ကြံခင်းမြို့နယ်၊ မြောက်ဘက်တွင် သူရဲတန်းအုပ်စု ။
- အကျယ်အဝန်း။** ။ ဧရိယာ(၁၂.၀)စတုရန်းမိုင်
- အိမ်ထောင်စုပေါင်း။** ။ (၁၅၄၉)
- လူဦးရေ။** ။ ကျား (၂၈၅၅)ဦး ၊ မ (၃၂၁၆)ဦး

နောက်ခံသမိုင်း

၁၇၈၄ ခုနှစ်တွင် စတင်တည်ထောင်သည်ဟု မှန်းဆရပါသည်။ လွန်ခဲ့သောနှစ်(၂၀၀)ခန့်သမိုင်း မှတ်တမ်းများအရ ပန်းတောင်းမြို့နယ်စုပင် မတွေ့ရသလို ထုံးဘိုဆိုသည်မှာလည်း မတွေ့ရပေ။ သူရဲတန်း၊ ညောင်စာရေး ဟုသာ အကောက်တောင်သမိုင်းတွင် တွေ့ရပါသည်။

အနှစ်(၁၂၂)နှစ်နောက်ပိုင်းတွင်လည်း ထုံးဘိုဟု မတွေ့ရသေးဘဲ အကောက်တောင်ကို ဦးတိုက် တည်ထားသော ရွာဖြစ်၍ တောင်ဦးရွာဟု တွေ့ရပြီး အင်္ဂလိပ်ဘာသာဖြင့် ပြန်ဆိုထားသော သမိုင်းမှတ်တမ်းများတွင်လည်း Ton Ooဟု တွေ့ရှိပါသည်။ နှစ်ကာလကြာမြင့်လာသောအခါ အက္ခရာအရေးအသားများလွဲမှားမှုကြောင့် Ton Oo မှ Ton Bo သို့လည်းကောင်း၊ နောက်ပိုင်းကာလများတွင် ထုံးဘိုသို့လည်းကောင်း မှတ်သားသိရှိရပါသည်။

လိုခေတ်လိုအချိန်တွင် ယခုမြောင်းများရွာတည်ထားသောနေရာမှ လုံးမြေ၊ လုံးကျောက်မြေ၊ လုံးသဲများကို မြို့ဝန်ဦးသာစည် ကမ်းမိန့်ဖြင့် အကောက်တောင်၊ တောင်လပ်ကုန်းမြေသို့ သယ်ဆောင်ပြီး လုံးဖို၊ လုံးဖတ်ခုံသည်မင်းကြီးကို ဝှိုပ်တည်၍ နေထိုင်သောကြောင့် ဝှိုကြီးကုန်းရွာဟု ခေါ်တွင်ခဲ့ပါသည်။ မင်းကြီး ဦးသာစည်ကို အဖွဲ့ဖြဲ့၍ သာစည်ကုန်းရွာ၊ ယခု စာစီကုန်းရွာ ဟုပြောင်းလဲခေါ်တွင်ခဲ့ပါသည်။

ဦးသာစည်သည် မြောင်များမှ လုံးကျောက်များကို လူဆင်အား အမြောက်အများဖြင့် သယ်ဆောင်ပြီး ယခု နွားမလယ်တောင်တွင် လုံးဖို၊လုံးဖတ်ပြုလုပ်ခဲ့သည်။ ၎င်းကိုအဖွဲ့ဖြဲ့၍လည်း (လုံးဖို)(လုံးဘို) ဟု သမိုင်းမှတ်တမ်းများတွင် သိရှိရပါသည်။

1. Ton Oo
2. Ton Bo
3. Hton bo
4. Htbo

မြန်မာနိုင်ငံမြန်တမ်းနှင့် ပန်းတောင်းနေ့စဉ်ထုတ်တို့တွင် " ထုံးဘိုရွာ" ဟုပါရှိပါသည်။

၆။ ကျေးရွာဖွံ့ဖြိုးရေးအစီအစဉ်အတွက်အသုံးပြုခဲ့သော PRA Tools
တစ်ခုချင်းစီအတွက် သုံးသပ်ချက်များ

၆.၁။ ကျား၊ မ ပင့်ကူအိမ်သုံးသပ်ခြင်း

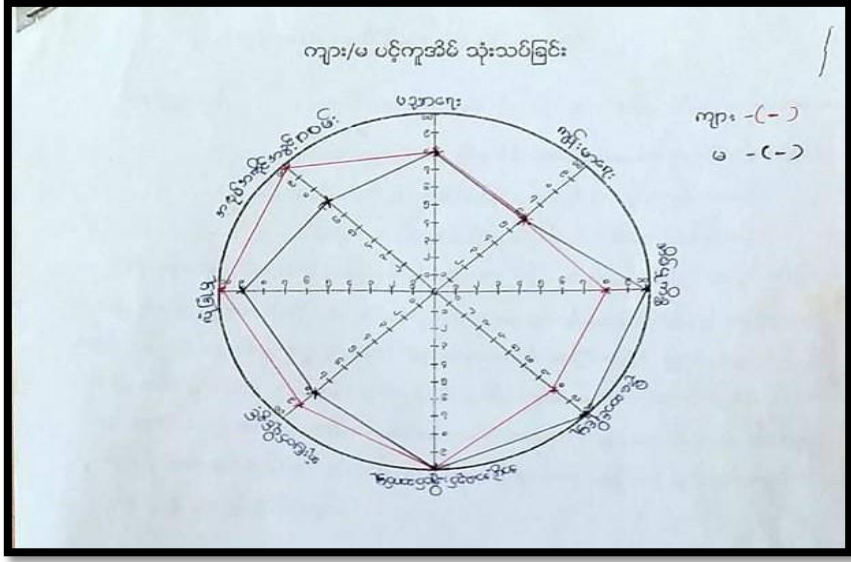

၆.၂။ ကျား/မ ပင့်ကူအိမ်သုံးသပ်ချက်

ကျား၊မ ပင့်ကူ အိမ် သုံး သပ်ချက်

ရည်ရွယ်ချက် ၊ ထုံးစံကျေးရွာအတွင်းရှိ ကမ္ဘိုးအား ၊ ကမ္ဘိုးအဖွဲ့တို့၏ ပညာရေး၊
ကျန်းမာရေး ၊ အိမ်မှုကိစ္စ ၊ ဦးဆောင် ခဲ့မှု ၊ အဖွဲ့အစည်း ချိတ်ဆက်မှု၊
ဆုံးဖြတ်ပိုင်ခွင့် ၊ လုံခြုံမှု ၊ အလုပ် အကိုင်အခွင့်အလမ်း ၊
တို့တွင် တန်းတူ ချိတ်ဆက်မှုတို့ကို ဆိုက် ချိတ်ဆက်မှုဖြစ်ပါသည်။
ထုံးစံကျေးရွာအတွင်းရှိ အမျိုးအမီး ၊ ကမ္ဘိုးအား တို့ ဆည်း ပညာရေး ၊ ကျန်းမာရေး ၊
အဖွဲ့အစည်း ချိတ်ဆက်မှုတို့တွင် တန်းတူ အဖွဲ့အစည်းများ ပါဝင်ပါသည်။ ကမ္ဘိုးအား များထက်
ကမ္ဘိုးအမီး များက အိမ်မှု ကိစ္စ များ ပို၍ ဖြေရှင်းပေးပါသည်။ ဆုံးဖြတ် ကြွယ်၍ ကျွန်ုပ်တို့
ကမ္ဘိုး အမီး များထက် ကမ္ဘိုးအား များက လုံခြုံမှု ပါဝင်ပါသည်။ မိသားစုအဖွဲ့တွင် ကမ္ဘိုးအမီး
များထက် ကမ္ဘိုး အား များက ဦးဆောင်ကြပါသည်။ ကမ္ဘိုးအမီး များထက် ကမ္ဘိုး အား များ
က ဆုံးဖြတ်ချက်ချ ပိုင်ခွင့် ပါဝင်ပါသည်။ ကမ္ဘိုးအမီး များထက် ကမ္ဘိုး အား များက အလုပ်အ
ကိုင်အခွင့်အလမ်း ပါဝင်ပါသည်။

၆.၃။ ကျေးရွာအရင်းအမြစ်အသုံးချမှုဇယား

ပိုမိုဆိုင်ရာ သုံးသပ်ချက်ဇယား					
အရင်းအမြစ်ထုံးစံ			အရင်းအမြစ်ထိန်းချုပ်မှု		
ဝါး	အုပ်ချုပ်စက်	စာကြည့်တိုက်	ဝါး	အုပ်ချုပ်စက်	စာသင်ကျောင်း
ကျောက်ကြီး	ကုန်ရုံဆိုင်	ဈေး	ကျောက်ကြီး	ကုန်ရုံဆိုင်	ဘုန်းကြီးကျောင်း
ဘောလုံးကွင်း	မိမိချေးကမ်း	စာသင်ကျောင်း	ဘောလုံးကွင်း	စာတိုက်	မိခင်ပွင့်ကလေး
မီးယက်ခုံ	အောက်ကျောက်ခုံ	ရဲစခန်း	မီးယက်ခုံ	သဲ	စောဇိကျောက်ခုံ
သဲ		ဘုန်းကြီးကျောင်း	သဲ	ကျောက်စရစ်	
ကျောက်စရစ်		စာတိုက်ခုံ	ကျောက်စရစ်	စာကြည့်တိုက်	
ကား		လယ်	စာကြည့်တိုက်	ဈေး	
လယ်ထွက်ကုန်		ကုဗ်	ဈေး	ရဲစခန်း	
			လယ်	ကုဗ်	
			ကုဗ်	ကား	
			လယ်ထွက်ကုန်		

၆.၄။ ကျေးရွာအရင်းအမြစ်အသုံးချမှုဇယားသုံးသပ်ချက်

ပိုမိုဆိုင်ရာ သုံးသပ်ချက်

ရည်ရွယ်ချက် ။ စွဲဘို့ကျေးရွာအတွင်းတွင် အရင်းအမြစ်များ အသုံးစွဲမှုနှင့် ထိန်းချုပ်မှုအား ကျား၊မတန်းတူစွာ ဝင်ရောက် ယှဉ်ပြိုင် လာစေရန် ရည်ရွယ်ပါသည်။

စွဲဘို့ ကျေးရွာအတွင်း အရင်းအမြစ် (၁၀) မျက် တွေ ဖြစ်ပေါ်လာသည်။

လယ်ထွက်ကုန် ၊ ဝါး ၊ ကျောက်ကြီး ၊ ဘောလုံးကွင်း ၊ မီးယက်ခုံ ၊ သဲ ၊ ကျောက်စရစ် ၊ ကား ၊ ဝိုက် ဘုန်း ၊ ဘေး က အသုံးပြုလာပါသည်။ အုပ်ချုပ်စက် ၊ ကုန်ရုံဆိုင် ၊ မိမိချေးကမ်း ၊ စောဇိကျောက်ခုံ ၊ ဝိုက် ဘုန်း ၊ သမီး များ က အသုံးပြုလာပါသည်။ စာကြည့်တိုက် ၊ ဈေး ၊ စာသင်ကျောင်း ၊ ရဲစခန်း ၊ စာတိုက်ခုံ ၊ လယ် ၊ ကုဗ် ၊ ဘုန်းကြီးကျောင်း ၊ ဝိုက် ကျား ၊ မိမိချေးကမ်း ၊ သဲ ၊ ကျောက်စရစ် ၊ စာကြည့်တိုက် ၊ ဈေး ၊ ရဲစခန်း ၊ လယ် ၊ ကုဗ် ၊ ကား ၊ လယ်ထွက်ကုန် ၊ ဝိုက် ဘုန်း ၊ ဘေး များ က ထိန်းချုပ်မှု ဖြစ်ပြီး အုပ်ချုပ်စက် ၊ ကုန်ရုံဆိုင် ၊ စာတိုက် ဝိုက် ဘုန်း ၊ သမီး များ က ထိန်းချုပ်မှု ဖြစ်ပါသည်။ စာသင်ကျောင်း ၊ ဘုန်းကြီးကျောင်း ၊ မိခင်ပွင့်ကလေး ၊ စောဇိကျောက်ခုံ ၊ ဝိုက် ကျား ၊ မိမိချေးကမ်း ၊ ထိန်းချုပ်မှု ဖြစ်ပါသည်။



၆.၅။ ဥစ္စာဓနကြွယ်ဝမှု အဆင့်သတ်မှတ်ခြင်း

ဥစ္စာဓနကြွယ်ဝမှုအဆင့်သတ်မှတ်ချက်ဇယား

အမျိုးအစား	သတ်မှတ်ချက်	အိမ်ထောင်စု အရေအတွက်	ရာခိုင်နှုန်း
အဆင်ပြေသော	တိုက်၊ ကား၊ စခန်း၊ ဆိုင်၊ ကုန်ဆိုင်ဆိုင် ဆိုင် ကယ်	၁၀၀	၉%
အသင့်အတင့်	ပျဉ်ထောင် ပျဉ်ခင်းကိမ်၊ ဆိုင် ကယ်၊ ဈေးဆိုင်	၃၀၀	၂၈%
အဆင်မပြေသော	ထူ့ကာကိမ်၊ လက်ဖျပ်လက်စား၊ ကျဘမ်း	၆၈၉	၆၃%
စုစုပေါင်း		၁၀၈၉	၁၀၀%

၆.၆။ ဥစ္စာဓနကြွယ်ဝမှု အဆင့်သတ်မှတ်ခြင်းသုံးသပ်ချက်

ဥစ္စာဓန ကြွယ်ဝမှု ဦးစားပေး အဆင့်သတ်မှတ်ခြင်း၏ သုံးသပ်ချက်

ရှည်ရှည်ချက် ၊ ၊ ထုံးတမ်းစဉ်းစား ဥစ္စာဓန ကြွယ်ဝမှု အဆင့် သတ်မှတ်ခြင်း၏ ရှည်ရှည်ချက်မှာ ကျေးရွာ၏ စီးပွားရေး၊ ဖွံ့ဖြိုးရေး အခြေအနေကို အခြေခံ၍ ထုံးတမ်းစဉ်းစားတွင် အိမ်ထောင်စု (၁၀၈၉) အိမ်ထောင်စု ရှိသည့် ကုန် အဆင်ပြေသော အိမ်ထောင်စု (၁၀၀) သည် တိုက်၊ ကား၊ စခန်း၊ ဆိုင်၊ ကုန်ဆိုင်ဆိုင်၊ ဆိုင် ကယ် တို့ကို ပိုင်ဆိုင် ဖြစ်ပါသည်။ အဆင့်အတင့် အဆင်မပြေသော အိမ်ထောင်စု (၃၀၀) သည် ပျဉ်ထောင်ပျဉ်ခင်းကိမ်၊ ဆိုင်ကယ်၊ ဈေးဆိုင် တို့ ပိုင်ဆိုင် ဖြစ်ပါ သည်။ အဆင်မပြေသော အိမ်ထောင်စု (၆၈၉) သည် ထူ့ကာကိမ်၊ လက်ဖျပ်လက်စား ၊ ကျဘမ်း တို့ကို ဖယ်ကိုင်ရခြင်း ဖြစ်ပါသည်။



၆.၉။ ရာသီခွင်ပြ ပြက္ခဒိန်

— ရာသီခွင်ပြ ပြက္ခဒိန် (လုံးစဉ်)

အကြောင်းရာ	တိုင်း	ကချင်	မန္တလေး	ပဲခူး	ပဲခူး	တောင်	တောင်	တောင်	တောင်	တောင်	တောင်	တောင်	တောင်
ရာသီဥတု	ပူပြင်း	ပူပြင်း	ခိုခို	ခိုခို	ခိုခို	ခိုခို	ခိုခို	ခိုခို	ခိုခို	ခိုခို	ခိုခို	ခိုခို	ခိုခို
လမ်းပန်းဆက်သွယ်ရေး	ကောင်းမွန်	ကောင်းမွန်	ကောင်းမွန်	ကောင်းမွန်	ကောင်းမွန်	ကောင်းမွန်	ကောင်းမွန်	ကောင်းမွန်	ကောင်းမွန်	ကောင်းမွန်	ကောင်းမွန်	ကောင်းမွန်	ကောင်းမွန်
ဆောက်လုပ်ရေး	လုံလောက်	လုံလောက်	လုံလောက်	လုံလောက်	လုံလောက်	လုံလောက်	လုံလောက်	လုံလောက်	လုံလောက်	လုံလောက်	လုံလောက်	လုံလောက်	လုံလောက်
ကျန်းမာရေး	ပျက်စီး	-	-	-	-	-	-	-	-	-	-	-	-
ဝင်ရောက်မှု	ဝင်ရောက်	ဝင်ရောက်	ဝင်ရောက်	ဝင်ရောက်	ဝင်ရောက်	ဝင်ရောက်	ဝင်ရောက်	ဝင်ရောက်	ဝင်ရောက်	ဝင်ရောက်	ဝင်ရောက်	ဝင်ရောက်	ဝင်ရောက်
သဘာဝဘေးအန္တရာယ်	တောမီး	-	-	-	-	-	-	-	-	-	-	-	-
ခိုက်ပျိုးရေး	-	-	ပျိုးပျိုး	ပျိုးပျိုး	ပျိုးပျိုး	ပျိုးပျိုး	ပျိုးပျိုး	ပျိုးပျိုး	ပျိုးပျိုး	ပျိုးပျိုး	ပျိုးပျိုး	ပျိုးပျိုး	ပျိုးပျိုး

၆.၁၀။ ရာသီခွင်ပြ ပြက္ခဒိန်သုံးသပ်ချက်

— ရာသီခွင်ပြ ပြက္ခဒိန် သုံးသပ်ချက် (လုံးစဉ်)

ရည်ရွယ်ချက် ။ ရပ်ရွာ၏ ရာသီဥတုအခြေအနေ ခိုက်ပျိုးရေး၊ ဝင်ရောက်မှု၊ သဘာဝဘေးအန္တရာယ်၊ ကျန်းမာရေး၊ ဆောက်လုပ်ရေး၊ လမ်းပန်းဆက်သွယ်ရေး တို့ကို သိရှိစေရန် ရည်ရွယ်ပါသည်။

ကျေးရွာ၏ ကိစ္စကိစ္စအားလုံးပေါ် ကျောင်းမှာ ပေါ် ခိုက်ပျိုးခြင်းဖြစ်ပါသည်။ မတ်လ ၊ မေလ ၊ ဇူလိုင်လ တို့ကို ခိုက်ပျိုးကြပါသည်။

ကိပ်ဆောင်ချက်အရ (၁၀၈၉) လုပ်ကိုင်ကြပါသည်။ ကျန်းမာရေး ခိုဆောင်သော ကိပ်ဆောင်ချက်အရ (၁၇၀) ခိုပါသည်။ မိုးရာသီတွင် ပေါ်ခိုက်ပျိုး ဖြစ် ဆောင်ရာ သီတွင် မဲကမျိုးပျိုး ခိုက်ပျိုးကြပါသည်။

အသက်မွေးဝမ်းကျောင်း ပြုလုပ်သူများ ကပေါ် ဝင်ရောက်မှု (၁၀၀၀၀၀) ရပါသည်။ ဝင်ရောက်မှု ထွက်ငွေ များစွာ ရှိပါသည်။ လက်လုပ်လက်စား သမားများ ပြုလုပ်သူ (၁-၃၀၀၀) ရပါသည်။ ကျား (၅၀၀၀) ကျားစား ရှိပါသည်။

ကျန်းမာရေးအားလုံးပေါ် ကျောင်းမှာ ပေါ် ၊ မဲကမျိုးပျိုး တို့ ခိုက်ပျိုး ကြပါသည်။ ကျန်းမာ ကိပ်ဆောင်ချက် ဝင်ရောက်မှု လုပ်ပါသည်။

တစ်ခုလုံး တောမီး သဘာဝဘေးအန္တရာယ် ရှိပါသည်။

ဝါဆို နှင့် ဝါခေါင် လများတွင် ရေကြီး ရေပျံ များ ဖြစ်ပါသည်။

၆.၁၁။ လူမှုရေးနှင့်ကျေးရွာအရင်းအမြစ်ပြင်မြဲပုံ

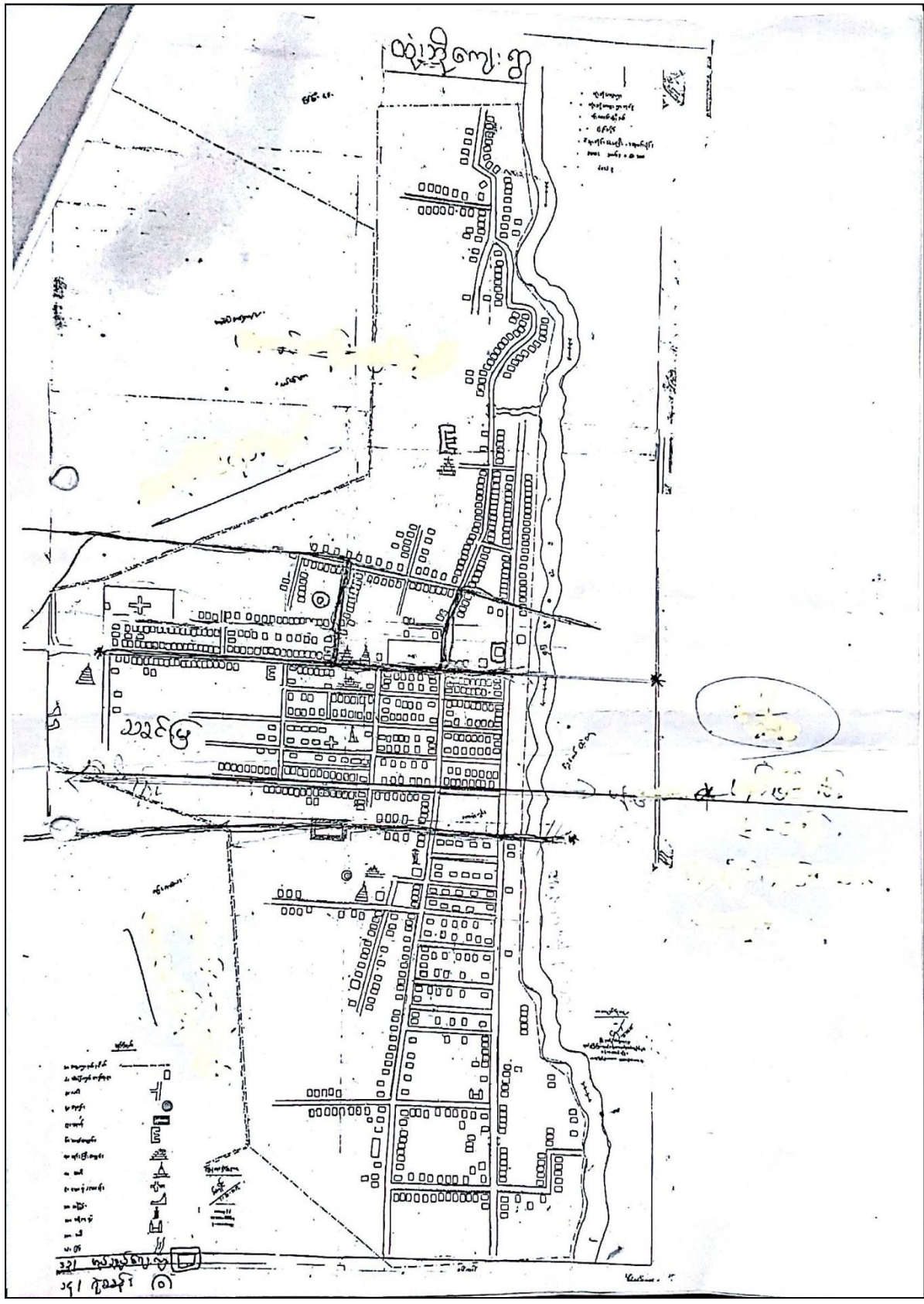

၆.၁၂။ လူမှုရေးနှင့် ကျေးရွာအရင်းအမြစ်ပြုပြင်မှုသုံးသပ်ချက်

မိုးပျင်းနှင့် ကျေးရွာ အရင်း အမြစ်ဖြေဖြေပုံသုံးသပ်ချက်
လုံးကို ကျေးရွာသည် ပန်းတောင်းမြို့နယ် ၊ ပဲခူးတိုင်းဒေသကြီးတွင်တည်
ရှိပါသည်။ မိုးပျင်းနှင့် ကျေးရွာ အရင်းအမြစ်ဖြေဖြေပုံ ဖြေဖြေပုံဖြင့် ဇီဝစိုက်ပျိုးရေး
ချက်မှာ ကျေးရွာ၏ တစ်ခုက ရှိရမည် ကျေးရွာအတွင်း ၊ အရင်းအမြစ်များ ၊ ကောက်
ပဲနီးများ ၊ ရင်းပန်းအက်စွယ်များ ၊ ရေစိုမှု ၊ ပစ္စည်းများ ၊ ကျန်းမာရေး
တို့ကို သိစာစေရန် ပြုလုပ်ပေးပါသည်။
အိမ်ထောင်စု (၃၀၈၉) ဖြစ်ပါသည်။ ကျေးရွာတွင် အိမ်ခြေ (၃၀၈၉) ၊
မိုးပျင်း (၃၉၂၆) ယောက် ၊ မ (၂၀၇၉) ယောက် ပုဂ္ဂလိက (၄၁၀၅)
ယောက် ဖြစ်ပါသည်။
ကျေးရွာထဲတွင် ရှိသော ရေကောင်းကောင်း တစ်ရွာလုံး ဖြစ်နေရန် စေ့စပ်
ကို အဆုံး ဖြစ်ပါသည်။ ဘေးကင်းရေး ဖွဲ့စည်းမှု ဖြစ်ပါသည်။ ဖြစ်နေရန် စေ့စပ်
သည် ကျေးရွာထဲသို့ အဆုံး တစ်ရွာလုံးလုံး ဖြစ်နေရန် ရည်ရွယ်ချက်
ရေအားတစ်ရွာလုံး စေ့စပ်စား မပေး အံ့အေး ဖြစ်ပါသည်။
ကျေးရွာတွင် အ.ထ.က ၊ ဆိုဆို ကောင်း ဖြစ်ပါသည်။ ကျောင်းနေကလေး
ကလေး အားလုံး ကောင်းတတ်ရန် စိတ်ဓါတ် ဖြည့်စွက် ပေးပါသည်။ အဆင့်ကျောင်း
ကောက်ပဲနီး သည် ပိုမိုလေ့ ရှိဖြင့် အဆင့်ကျောင်းဆောင် ဖြစ်လောက်
မူ ဖြစ်ပါသည်။ သင်တန်းစီမံအစွမ်း ဖြစ်လောက် ပါ ၊ အဆင့်ကျောင်း အား
ကျောင်းဆားများ အိမ်တွင်းလမ်း ၊ ကျေး ပျား ၊ အဆင့်ကျောင်း ဆို
ပါသည်။

- ၇။ ကော်မတီဝင်များရွေးချယ်ခြင်းနှင့်
ကျေးရွာဖွံ့ဖြိုးရေးအစီအစဉ်ဆောင်ရွက်မှုမှတ်တမ်းခါတ်ပုံများ
- ၇.၁။ ကျေးရွာအစည်းအဝေးနှင့် PRA Tools များအသုံးပြု၍ အချက်အလက်ကောက်ခံခြင်း





၇.၂။ကျေးရွာ၏ စီမံကိန်းအထောက်အကူပြု ကျေးရွာကော်မတီဝင်များစာရင်း

စီမံကိန်းအထောက်အကူပြု ကော်မတီဝင်များ
 ကျေးရွာအုပ်စု _____ ကျေးရွာ _____

စဉ်	ကော်မတီ	ရာထူး	အမည်	နေရပ်	ဖုန်းနံပါတ်
၁	ကျေးရွာစီမံကော်မတီ	ဥက္ကဋ္ဌ	ဦးသန်းဝင်း	ထုံးဘို	၀၉၅၂၅၇၄၈၇၆၉
		ဥက္ကဋ္ဌ	ဒေါ်ခင်အေး	ထုံးဘို	၀၉၅၅၃၅၂၅၅၂၆၄
၂	ငွေစာရင်းကိုင်	ကျေးရွာငွေစာရင်းကိုင်	ဦးစောဦး	ထုံးဘို	၀၉၅၅၀၇၂၆၇၆၇
၃	စော့ကုန်ထမ်း	ကျေးရွာစော့ကုန်ထမ်း	ဦးစောကင်း	ထုံးဘို	၀၉၅၅၀၅၅၄၅၃၂
		ကျေးရွာစော့ကုန်ထမ်း	ဒေါ်တင်မြ	ထုံးဘို	၀၉၅၅၃၅၄၅၂၇၆၅
		ကျေးရွာစော့ကုန်ထမ်း	ဒေါ်သင်းသင်း	ထုံးဘို	၀၉၅၄၅၅၅၅၅၇၇၉
		ကျေးရွာစော့ကုန်ထမ်း			
		ကျေးရွာစော့ကုန်ထမ်း			
		ကျေးရွာစော့ကုန်ထမ်း			
၄	ဝယ်ယူရေးထပ်ကော်မတီ	ဥက္ကဋ္ဌ	ဦးစောကင်း	ထုံးဘို	၀၉၅၅၅၀၈၄၇၇၅
		မှတ်တမ်းထိန်း	ဒေါ်ခင်စန်းစန်း	ထုံးဘို	၀၉၅၅၀၇၂၆၇၇၇၇
		အဖွဲ့ဝင်	ဦးမြင့်ဦး	ထုံးဘို	၀၉၅၅၂၃၇၅၅၃၂၂
၅	စောင့်ကြည့်ကြီးကြပ်ရေးထပ်ကော်မတီ	ဥက္ကဋ္ဌ	ဦးမြင့်စိန်	ထုံးဘို	၀၉၅၅၀၅၀၈၇၆၆
		အဖွဲ့ဝင်	ဦးမျိုးစောကင်း	ထုံးဘို	၀၉၅၅၅၀၅၅၇၇၀
		အဖွဲ့ဝင်	ဒေါ်သင်းသင်း	ထုံးဘို	၀၉၅၅၂၃၆၅၅၅၇၇၀
၆	ဝေခံအကြံပြုတိုင်ကြားရက်ပြေငြိမ်းရေးအဖွဲ့	ကျေးရွာကိုယ်စားလှယ်	ဦးဝင်းစွယ်	ထုံးဘို	၀၉၅၅၅၅၀၇၂၅၇၇
		ကျေးရွာကိုယ်စားလှယ်	ဒေါ်အေးစောကင်း	ထုံးဘို	၀၉၅၅၅၅၅၅၀၀၀၈၅
၇	လည်ပတ်ထိန်းသိမ်းရေးထပ်ကော်မတီ	ဥက္ကဋ္ဌ	ဦးကျော်စွယ်	ထုံးဘို	၀၉၅၅၂၃၇၅၅၅၅၅၅
		အဖွဲ့ဝင်	ဒေါ်ခင်ခင်စိန်	ထုံးဘို	၀၉၅၅၅၅၅၅၅၅၅၅
		အဖွဲ့ဝင်	ဒေါ်တင်မြ	ထုံးဘို	၀၉၅၅၅၅၅၅၅၅၅၅



၈။ ကျေးရွာအခြေခံအချက်အလက်(ပုံစံ-၁)

၈.၁။ ပထမနှစ်စက်ဝန်းကျေးရွာအခြေခံအချက်အလက်(ပုံစံ-၁)

N 13:5156.62
E 95.088713

ပုံစံ - ၈ - ၁ ကျေးရွာအခြေခံအချက်အလက်များ (Form PC 1)

လက်တွေ့စစ်ဆေးရာတွင် ကျေးရွာတစ်ရွာသို့ ပထမဆုံးစိတ်ဆက်စပ် သွားရောက်သောအခါ လူထုစည်းရုံးရေးအဖွဲ့သည် ကျေးရွာ ဝေါင်းစည်းများအား ကျေးရွာအချက်အလက်များကို မေတ္တာရပ်ခံ၍ တောင်းခံရသည်။ ဤအချက်အလက်များကို စီမံကိန်း ဖြစ်ထောင်ဆောင်ရေးအဖွဲ့ဝင်များက စိတ်ဆက်စပ်စစ်ဆေးပေးနိုင်စေရန်အတွက် စီမံကိန်းစိတ်ဆက်စပ်ရေးအဖွဲ့ဝင် လူထုစည်းရုံးရေးအဖွဲ့သည် ဤအချက်အလက် များအား စစ်ဆေးပြီး မှန်ကန်အောင်ပြုလုပ်ရမည်။ ငြိမ်းချမ်းရေးအဖွဲ့ဝင် လူထုစည်းရုံးရေးအဖွဲ့မှ သတင်းအချက်အလက်ထိသို့ Tablets မှ တဆင့် ဖြည့်တင်းရမည်။

ကျေးရွာဝေါင်းစည်း အမည် ဦးစောကျော်ကျော်	ကျေးရွာဝေါင်းစည်း၏ ရန်ပုံငွေ Ph-09 4237 24292	လူထုစည်းရုံးရေးအဖွဲ့၏ အမည် ၆၅၁၈၁၆၆
မြို့နယ်/တိုင်းဒေသကြီး/ခရိုင်	မြို့နယ်/ပရိယာဇ်	ကျေးရွာအုပ်စု/ပရိယာဇ်
ကျေးရွာ	ကျေးရွာ	ကျေးရွာ

ကား လူဦးရေ

လူဦးရေ	အိမ်ထောင်စုအရေအတွက်	ကိုးကွယ်သည့်ဘာသာ	အိမ်ထောင်စုအရေအတွက်
လူဦးရေ (၁) ၁၀၆၆	၁၀၆၆	ဘာသာ (၁) ဗုဒ္ဓ	၁၀၆၆
လူဦးရေ (၂) ၄၉	၄၉	ဘာသာ (၂) ဒဿနိက	၄၉
လူဦးရေ (၃) -----		ဘာသာ (၃) -----	
လူဦးရေစုစု -----		ဘာသာစုစု -----	
အခြား			
	အရေအတွက်		
မသန်စွမ်းသူများ	၃၈		
သက်ကြီးရွယ်အိုများ (၆၅ နှစ် နှင့် အထက်)	၄၀၀		
စစ်ဘေးရှောင်			

	အမျိုးသား (အရေအတွက်)	အမျိုးသမီး (အရေအတွက်)
လူဦးရေ	၅၁၂၂	၅၅၃၁
လူဦးရေ (၁) ၁၀၆၆	၅၁၃၃	၅၅၁၂
လူဦးရေ (၂) ၄၉	၇၆	၇၆
လူဦးရေ (၃) -----		
အခြား		
အိမ်ထောင်စုစုစု	၅၅၀၉၄၀	၅၆၆၅၇၅



(ခ) အခြေခံအဆောက်အအုံ အသုံးအဆောင်များ

စာသင်ကျောင်း	အမှတ် ဖြစ်ပါ	ကျန်းမာရေး	အမှတ် ဖြစ်ပါ	ဘာသာရေး အဆောက် အအုံများ	အမှတ် ဖြစ်ပါ
အထက်တန်းကျောင်း	<input checked="" type="checkbox"/>	ဆေးရုံ	<input checked="" type="checkbox"/>	ဝေတီ	<input checked="" type="checkbox"/>
အလယ်တန်းကျောင်း	<input type="checkbox"/>	ကျန်းမာရေးဌာန	<input type="checkbox"/>	ဘုန်းကြီးကျောင်း	<input checked="" type="checkbox"/>
မူလတန်းကျောင်း	<input checked="" type="checkbox"/>	ကျန်းမာရေးဌာနခွဲ	<input checked="" type="checkbox"/>	ဟိန္ဒူဘုရားကျောင်း	<input type="checkbox"/>
ပုထိုးကျောင်း	<input type="checkbox"/>	ဆေးပေးခန်း	<input checked="" type="checkbox"/>	ခရစ်ယာန်ကျောင်း	<input type="checkbox"/>
အခြား	<input type="checkbox"/>	အခြား	<input type="checkbox"/>	ဇလီ	<input checked="" type="checkbox"/>
				အခြား	<input type="checkbox"/>
မှတ်ချက်		မှတ်ချက်		မှတ်ချက်	

(ဂ) ကျွမ်းကျင်သူများမှတ်တမ်း (ကျေးရွာတွင်နေထိုင်သော သို့မဟုတ် တခြားရွာမှလာရောက်သော ကျွမ်းကျင်သူများ)

(၁) စာသင်ကျောင်း			(၂) ကျန်းမာရေး			(၃) လက်မှုပညာရှင်		
	ရွာတွင်နေ ထိုင်သူ	အခြားရွာမှ လာသူ		ရွာတွင်နေ ထိုင်သူ	အခြား ရွာမှ လာသူ		ရွာတွင် နေထိုင်သူ	အခြားရွာ မှလာသူ
မူလတန်းပြဆရာ/မ	<input checked="" type="checkbox"/>	<input type="checkbox"/>	ဆရာပန်	<input checked="" type="checkbox"/>	<input checked="" type="checkbox"/>	လက်သမား	<input checked="" type="checkbox"/>	<input checked="" type="checkbox"/>
အထက်တန်းပြဆရာ/မ	<input checked="" type="checkbox"/>	<input type="checkbox"/>	လက်ထောက် ကျန်းမာရေးမှူး	<input checked="" type="checkbox"/>	<input type="checkbox"/>	ပန်းရံ	<input checked="" type="checkbox"/>	<input checked="" type="checkbox"/>
အလယ်တန်းပြဆရာ/မ	<input checked="" type="checkbox"/>	<input checked="" type="checkbox"/>	အမျိုးသမီးကျန်းမာရေး ဆရာမ	<input checked="" type="checkbox"/>	<input type="checkbox"/>	လျှပ်စစ်ကျွမ်းကျင် ပီးသမား	<input checked="" type="checkbox"/>	<input checked="" type="checkbox"/>
ပုထိုးဆရာ/မ	<input type="checkbox"/>	<input type="checkbox"/>	သားစွားဆရာမ	<input checked="" type="checkbox"/>	<input type="checkbox"/>	ရေစိုက်သူယ်သူ	<input checked="" type="checkbox"/>	<input checked="" type="checkbox"/>
အခြား	<input type="checkbox"/>	<input type="checkbox"/>	ပြည်သူ့ကျန်းမာရေးလုပ်သား	<input checked="" type="checkbox"/>	<input type="checkbox"/>	စက်ပြင်ဆရာ	<input checked="" type="checkbox"/>	<input checked="" type="checkbox"/>
မှတ်ချက်			မှတ်ချက်			မှတ်ချက်		

(ဃ) ကျေးရွာသို့ ရောက်ရှိနိုင်သည့် လမ်းအခြေအနေ / ကျေးရွာတစ်ရွာထည် ၎င်း၏ ကျေးရွာအုပ်စုနှင့် ဆက်သွယ်ထားသော လမ်းအခြေအနေ (အောက်ပါတို့ကိုပိုင်းပါ)

ကျောက်ကြမ်းလမ်း: ကတ္တရာလမ်း ကွန်ကရစ်လမ်း:
 မော်တော်ဆိုင်ကယ်လမ်း:
 ကျောက်စင်းလမ်း: မြေသားလမ်း: လူသွားလမ်း: အခြား: _____

(င) ကျေးရွာဖွံ့ဖြိုးမှုစီမံချက်

(၁) လူထုဗဟိုပြုစီမံကိန်းမစတင်မီ ဤကျေးရွာတွင်ကျေးရွာဖွံ့ဖြိုးမှု စီမံချက်ရှိခဲ့ပါသလား? ပိုင်းပါ
ရှိပါသည်/မရှိပါ/မသိပါ
 (၂) ရှိပါလျှင် ဤစီမံချက်ကို မည်သည့် ခုနှစ်တွင်ပြင်ဆင်ခဲ့ပါသနည်း? နှစ် / မသိပါ
 (၃) ဤစီမံချက်ကို ပြီးနယ်မှအတည်ပြုခဲ့ပါသလား? ပြုခဲ့ပါသည်/မပြုခဲ့ပါ / မသိပါ

(စ) ခရီးအကွာအဝေး

(၁) ဤကျေးရွာ၏ဗဟိုမှ ၎င်းကျေးရွာအုပ်စု၏ဗဟိုအထိ ခရီးခိုင်းမည်မျှကွာဝေးသနည်း? ခိုင်း-----
 /မသိပါ



၂၄

(၂) ဤကျေးရွာမှ ၎င်းကျေးရွာအုပ်စုပဟိုအထိ သွားလာရာတွင်ကြာမြင့်သည့်အချိန်၊

မြောက်ဘက်သို့ ရာသီတွင်ကြာချိန်-----
ထော်လာရီ/မော်တော်ဆိုင်ကယ်/မြေလျှင်/လာ/မော်တော်ဘုတ်/
အခြား -----

တောင်ဘက်သို့ ရာသီတွင်ကြာချိန်-----
ထော်လာရီ/မော်တော်ဆိုင်ကယ်/မြေလျှင်/လာ/မော်တော်ဘုတ်/
အခြား -----

(ဆ) ပတ်ဝန်းကျင်ဆိုင်ရာ သဘာဝဘေးအန္တရာယ်
ဤကျေးရွာတွင် ရေကြီးခြင်းကဲ့သို့ သဘာဝဘေးအန္တရာယ်ကျရောက်စွမ်းခြင်း ရှိပါသလား။
 မရှိပါ ရှိပါသည်။ ရှိလျှင်ဖော်ပြပါ ----- ၂၀၂၄

(ဇ) ကျေးရွာတွင် ခွဲစည်းထားသော အဖွဲ့အစည်းများ
လူထုပဟိုပြုစီမံကိန်းမတိုင်မီ ဤကျေးရွာတွင် ကျေးရွာဖွံ့ဖြိုးရေးအတွက် အစိုးရ (သို့) ရွာသားများကိုယ်တိုင်(သို့) စီမံကိန်းတစ်ခုခုမှ ခွဲစည်းထားသည့် အဖွဲ့အစည်းများရှိပါသလား။

(၁) ----- နာရီ ကျွတ် နှစ် ၂၀၁၇ (၃) ----- နှစ် ၂၀၁၇ ဝါးကျေးရွာ
(၂) ----- ကျေးရွာ (၄) ----- ၂၀၁၇ ဝါးကျေးရွာ

(ဈ) အထွေထွေအုပ်ချုပ်ရေး ဦးစီးဌာန (GAD) မှ မှတ်တမ်းတင်ထားခြင်း
ဤကျေးရွာသည် အထွေထွေအုပ်ချုပ်ရေး ဦးစီးဌာန (GAD) မှ မှတ်တမ်းတင်ထားမှု ရှိပါသလား။
 မရှိပါ ရှိပါသည်

ကျေးရွာခေါင်းစောင် အမည် ဦးစောကျေးရွာ
လက်မှတ် နေ့စွဲ ၂၀၁၇ ခုနှစ် ၂၃.၃.၂၀၁၇

လူထုစည်းရုံးရေးမှူး အမည် ဦးစောကျေးရွာ
လက်မှတ် နေ့စွဲ ၂၀၁၇ ခုနှစ် ၂၃.၃.၂၀၁၇



၈.၂။ ဒုတိယနှစ်စက်ဝန်းကျေးရွာအခြေခံအချက်အလက်(ပုံစံ-၁)

ပုံစံ - ၈ - ၁ ကျေးရွာအခြေခံအချက်အလက်များ (Form PC 1)

လမ်းညွှန်ရှာဖွေ၊ ကျေးရွာတစ်ရွာသို့ ပထမဆုံးပိတ်ဆက်ခရီး သွားရောက်သောအခါ လူထုစည်းရုံးရေးမှူးသည် ကျေးရွာ ခေါင်းဆောင်များအား ကျေးရွာအချက်အလက်များကို မေတ္တာရပ်ခံ၍ တောင်းခံရသည်။ ဤအချက်အလက်များကို စီမံကိန်း ပိတ်ဆက်အစည်းဝေးပတ်ဝင်ပံ့တောင်းခံရသည်။ စီမံကိန်းပိတ်ဆက်အစည်းဝေးတွင် လူထုစည်းရုံးရေးမှူးသည် ဤအချက်အလက် များအား စစ်ဆေးပြီး မှန်ကန်အောင်ပြုလုပ်ရမည်။ ပြီးနောက်တွင် လူထုစည်းရုံးရေးမှူးမှ သတင်းအချက်အလက်ထံသို့ Tablets မှ တစ်ဆင့် ဖြည့်သွင်းရမည်။

ကျေးရွာခေါင်းဆောင် အမည် ဦးစောကျော်လှိုင်	ကျေးရွာခေါင်းဆောင်၏ ဖုန်းနံပါတ် ၀၇- ၂ ၃၃၇၂၄၂၄၂	လူထုစည်းရုံးရေးမှူး၏ အမည် ဦးစောအောင်
ပြည်နယ်/တိုင်းဒေသကြီး: ဧရာဝတီ	မြို့နယ်: လှိုင်လှိုင်	ကျေးရွာအုပ်စု: ကုန်း

က။ လူဦးရေ

လူမျိုးစု	အိမ်ထောင်စုအရေအတွက်	ကိုးကွယ်သည့်ဘာသာ	အိမ်ထောင်စုအရေအတွက်
လူမျိုးစု (၁) ဗမာ	၁၀၆၆	ဘာသာ (၁) ဗုဒ္ဓ	၁၀၆၆
လူမျိုးစု (၂) မွန်	၇၉	ဘာသာ (၂) ဗုဒ္ဓ	၇၉
လူမျိုးစု (၃) -----		ဘာသာ (၃) -----	
လူမျိုးစုရော -----		ဘာသာရော -----	
အခြား:			
	အရေအတွက်		
မသန်စွမ်းသူများ:	၃၈		
သက်ကြီးရွယ်အိုများ (၆၅ နှစ် နှင့် အထက်)	၄၀၂		
စစ်ဘေးရှောင်			

	အမျိုးသား (အရေအတွက်)	အမျိုးသမီး (အရေအတွက်)
လူဦးရေ	၂၁၂၂	၂၃၈၁
လူမျိုးစု (၁) ဗမာ	၂၀၄၃	၂၂၈၂
လူမျိုးစု (၂) မွန်	၇၉	၉၉
လူမျိုးစု (၃) -----		
အခြား:		
အိမ်ထောင်ဦးစီး	၉၄၀	၁၇၅

၃ - ၁၁၅
၃၈-၄၅၀၃

(ခ) အခြေခံအဆောက်အအုံ အသုံးအဆောင်များ

စာသင်ကျောင်း	အမှတ် ခြံပါ	ကျန်းမာရေး	အမှတ် ခြံပါ	ဘာသာရေး အဆောက် အအုံများ	အမှတ် ခြံပါ
အထက်တန်းကျောင်း	<input checked="" type="checkbox"/>	ဆေးရုံ	<input checked="" type="checkbox"/>	စေတီ	<input checked="" type="checkbox"/>
အလယ်တန်းကျောင်း	<input type="checkbox"/>	ကျန်းမာရေးဌာန	<input type="checkbox"/>	ဘုန်းကြီးကျောင်း	<input checked="" type="checkbox"/>
မူလတန်းကျောင်း	<input checked="" type="checkbox"/>	ကျန်းမာရေးဌာနခွဲ	<input checked="" type="checkbox"/>	ဟိန္ဒူဘုရားကျောင်း	<input type="checkbox"/>
မူကြိုကျောင်း	<input type="checkbox"/>	ဆေးပေးခန်း	<input type="checkbox"/>	ခရစ်ယာန်ကျောင်း	<input type="checkbox"/>



အခြား	<input type="checkbox"/>	အခြား	<input type="checkbox"/>	ဝလီ	<input checked="" type="checkbox"/>
မှတ်ချက်		မှတ်ချက်		အခြား	<input type="checkbox"/>
				မှတ်ချက်	

(ဂ) ကျွမ်းကျင်သူများမှတ်တမ်း (ကျေးရွာတွင်နေထိုင်သော သို့မဟုတ် တခြားရွာမှလာရောက်သော ကျွမ်းကျင်သူများ)

(၁) စာသင်ကျောင်း			(၂) ကျန်းမာရေး			(၃) လက်မှုပညာရှင်		
	ရွာတွင်နေထိုင်သူ	အခြားရွာမှလာသူ		ရွာတွင်နေထိုင်သူ	အခြားရွာမှလာသူ		ရွာတွင်နေထိုင်သူ	အခြားရွာမှလာသူ
မူလတန်းပြဆရာ/မ	ဇ	ဇ	ဆရာဝန်	ဇ	ဇ	လက်သမား	ဇ	ဇ
အထက်တန်းပြဆရာ/မ	ဇ	ဇ	လက်ထောက်ကျန်းမာရေးပူး	ဇ	ဇ	ပန်းရံ	ဇ	ဇ
အလယ်တန်းပြဆရာ/မ	ဇ	ဇ	အမျိုးသမီးကျန်းမာရေးဆရာမ	ဇ	□	လှုပ်စစ်ကျွမ်းကျင်၊ ဦးသမား	ဇ	ဇ
မူကြိုဆရာ/မ	□	□	သားဖွားဆရာမ	ဇ	□	ရေပိုက်သွယ်သူ	ဇ	ဇ
အခြား	□	□	ပြည်သူ့ကျန်းမာရေးလုပ်သား	ဇ	□	စက်ပြင်ဆရာ	ဇ	ဇ
မှတ်ချက်			မှတ်ချက်			မှတ်ချက်		

(ဃ) ကျေးရွာသို့ ရောက်ရှိနိုင်သည့် လမ်းအခြေအနေ / ကျေးရွာတစ်ရွာသည် ၎င်း၏ ကျေးရွာအုပ်စုနှင့် ဆက်သွယ်ထားသော လမ်းအခြေအနေ (အောက်ပါတို့ကိုပိုင်းပါ)

ကျောက်ကြမ်းလမ်း: ကတ္တရာလမ်း ကွန်ကရစ်လမ်း: မော်တော်ဆိုင်ကယ်လမ်း
 ကျောက်ခင်းလမ်း: မြေသားလမ်း လူသွားလမ်း: အခြား _____

(င) ကျေးရွာဖွံ့ဖြိုးမှုစီမံချက်

- (၁) လူထုဝဟိုပြုစီမံကိန်းမစတင်မှီ ဤကျေးရွာတွင်ကျေးရွာဖွံ့ဖြိုးမှု စီမံချက်ရှိခဲ့ပါသလား? မရှိပါ / မရှိပါ / မသိပါ
- (၂) ရှိခဲ့ပါလျှင် ဤစီမံချက်ကို မည်သည့် ခုနှစ်တွင်ပြင်ဆင်ခဲ့ပါသနည်း? နှစ် ၂၀၀၂ / မသိပါ
- (၃) ဤစီမံချက်ကို ဖြိုနယ်မှအတည်ပြုခဲ့ပါသလား? ပြုခဲ့ပါသည် / မပြုခဲ့ပါ / မသိပါ

(စ) ခရီးအကွာအဝေး

- (၁) ဤကျေးရွာ၏ဝဟိုမှ ၎င်းကျေးရွာအုပ်စု၏ဝဟိုအထိ ခရီးပိုင်းမည်မျှကွာဝေးသနည်း? မိုင် ၁ / မသိပါ
- (၂) ဤကျေးရွာမှ ၎င်းကျေးရွာအုပ်စုဝဟိုအထိ သွားလာရာတွင်ကြာမြင့်သည့်အချိန်။



ခြောက်သွေ့ရာသီတွင်ကြာချိန် -----
 ထော်လာဂျီ/မော်တော်ဆိုင်ကယ်/ခြေလျင်/လား/မော်တော်ဘုတ်/
 အခြား: -----
 မိုးရာသီတွင်ကြာချိန် -----
 ထော်လာဂျီ/မော်တော်ဆိုင်ကယ်/ခြေလျင်/လား/မော်တော်ဘုတ်/
 အခြား: -----



(ဆ) ပတ်ဝန်းကျင်ဆိုင်ရာ သဘာဝဘေးအန္တရာယ်
 ဤကျေးရွာတွင် ရေကြီးခြင်းကဲ့သို့ သဘာဝဘေးအန္တရာယ်ကျရောက်မှုခြင်း ရှိပါသလား။
 မရှိပါ ရှိပါသည် ရှိလျှင်ဖော်ပြပါ -----
 (ဇ) ကျေးရွာတွင် ဖွဲ့စည်းထားသော အဖွဲ့အစည်းများ
 လူထုဗဟိုပြုစီမံကိန်းမတိုင်မီ ဤကျေးရွာတွင် ကျေးရွာဖွံ့ဖြိုးရေးအတွက် အစိုးရ (သို့) ရွာသားများကိုယ်တိုင်(သို့) စီမံကိန်းတစ်ခုခုမှ ဖွဲ့စည်းထားသည့် အဖွဲ့အစည်းများရှိပါသလား။

- (၁) -----
 (၂) -----

(ဈ) အထွေထွေအုပ်ချုပ်ရေး ဦးစီးဌာန (GAD) မှ မှတ်တမ်းတင်ထားခြင်း
 ဤကျေးရွာသည် အထွေထွေအုပ်ချုပ်ရေး ဦးစီးဌာန (GAD) မှ မှတ်တမ်းတင်ထားမှု ရှိပါသလား။
 မရှိပါ ရှိပါသည်

ကျေးရွာခေါင်းဆောင်	အမည် ဦးစောကျော်ကျော်
	လက်မှတ်  နေ့စွဲ ၆.၁၁.၂၀၁၇
လူထုစည်းရုံးရေးမှူး	အမည် ဦးစောအေး
	လက်မှတ်  နေ့စွဲ ၆.၁၀.၂၀၁၇



၈.၃။ တတိယနှစ်စက်ဝန်းကျေးရွာအခြေခံအချက်အလက်(ပုံစံ-၁)

M&E/MIS (3rd Cycle)

ပုံစံ - ၈ - ၁ ကျေးရွာအခြေခံအချက်အလက်များ(Form PC 1)

လမ်းညွှန်မှုကော်မတီ၊ ကျေးရွာတစ်ရွာသို့ ပထမဆုံးမိတ်ဆက်ခရီး သွားရောက်သောအခါ လူထုစည်းရုံးရေးမှူးသည် ကျေးရွာ ခေါင်းဆောင်များအား ကျေးရွာအချက်အလက်များကို မေတ္တာရပ်ခံ၍ တောင်းခံရသည်။ ဤအချက်အလက်များကို စီမံကိန်း မိတ်ဆက်အစည်းဝေးမတိုင်မီတောင်းခံရမည်။ စီမံကိန်းမိတ်ဆက်အစည်းဝေးတွင် လူထုစည်းရုံးရေးမှူးသည် ဤအချက်အလက် များအား စစ်ဆေးပြီး မှန်ကန်အောင်ပြုလုပ်ရမည်။ ပြီးနောက်တွင် လူထုစည်းရုံးရေးမှူးမှ သတင်းအချက်အလက်ထံသို့ Tablets မှ တဆင့် ဖြည့်သွင်းရမည်။

ကျေးရွာခေါင်းဆောင် အမည် ဦးဇော်ကျော်မြင့်	ကျေးရွာခေါင်းဆောင်၏ ဖုန်းနံပါတ် ၀၇၄၉၃၇၂၇၂၉၂	လူထုစည်းရုံးရေးမှူး၏ အမည် ဒေါ်ကမ္ဘာသုဇာဝင်း
ပြည်နယ်၊တိုင်းဒေသကြီး -ပဲခူးတိုင်း	မြို့နယ် -ပန်းတောင်းမြို့နယ်	ကျေးရွာအုပ်စု ထုံးဘို
		ကျေးရွာ ထုံးဘို

က။ လူဦးရေ

လူမျိုးစု	အိမ်ထောင်စုအရေအတွက်	ကိုးကွယ်သည့်ဘာသာ	အိမ်ထောင်စုအရေအတွက်
လူမျိုးစု (၁) - မြန်မာ	၁၀၄၀	ဘာသာ (၁) - ဗုဒ္ဓ	၁၀၄၀
လူမျိုးစု (၂) - အိန္ဒိယ	၄၉	ဘာသာ (၂) - အိန္ဒိယ	၄၉
လူမျိုးစု (၃) -----		ဘာသာ (၃) -----	
လူမျိုးစုရော -----		ဘာသာရော -----	
အခြား	အရေအတွက်		
မသန်စွမ်းသူများ	၄၀		
သက်ကြီးရွယ်အိုများ (၆၅ နှစ် နှင့် အထက်)	၄၁၇		
စစ်ဘေးရှောင်	-		

	အမျိုးသား (အရေအတွက်)	အမျိုးသမီး (အရေအတွက်)
လူဦးရေ		
လူမျိုးစု (၁) - မြန်မာ	၁၈၄၇	၂၀၈၀
လူမျိုးစု (၂) - အိန္ဒိယ	၇၉	၉၉
လူမျိုးစု (၃) -----		
အခြား		
အိမ်ထောင်စုစီး	၉၁၉	၁၇၀



M&E/MIS (3rd Cycle)

(ခ) အခြေခံအဆောက်အအုံအသုံးအဆောင်များ

စာသင်ကျောင်း	အမှတ် ဖြစ်ပါ	ကျန်းမာရေး	အမှတ် ဖြစ်ပါ	ဘာသာရေး အဆောက် အအုံများ	အမှတ် ဖြစ်ပါ
အထက်တန်းကျောင်း	<input checked="" type="checkbox"/>	ဆေးရုံ	<input checked="" type="checkbox"/>	စေတီ	<input checked="" type="checkbox"/>
အလယ်တန်းကျောင်း	<input type="checkbox"/>	ကျန်းမာရေးဌာန	<input type="checkbox"/>	ဘုန်းကြီးကျောင်း	<input checked="" type="checkbox"/>
မူလတန်းကျောင်း	<input checked="" type="checkbox"/>	ကျန်းမာရေးဌာနခွဲ	<input checked="" type="checkbox"/>	ဟိန္ဒူဘုရားကျောင်း	<input type="checkbox"/>
မူကြိုကျောင်း	<input type="checkbox"/>	ဆေးပေးခန်း	<input type="checkbox"/>	ခရစ်ယာန်ကျောင်း	<input type="checkbox"/>
အခြား	<input type="checkbox"/>	အခြား	<input type="checkbox"/>	ဇလီ	<input checked="" type="checkbox"/>
				အခြား	<input type="checkbox"/>
မှတ်ချက်		မှတ်ချက်		မှတ်ချက်	

(ဂ) ကျွမ်းကျင်သူများမှတ်တမ်း (ကျေးရွာတွင်နေထိုင်သော သို့မဟုတ် တခြားရွာမှ လာရောက်သော ကျွမ်းကျင်သူများ)

(ခ) စာသင်ကျောင်း			(၂) ကျန်းမာရေး			(၃) လက်မှုပညာရှင်		
	ရွာတွင်နေ ထိုင်သူ	အခြားရွာမှ လာသူ		ရွာတွင်နေ ထိုင်သူ	အခြား ရွာမှ လာသူ		ရွာတွင် နေ ထိုင်သူ	အခြားရွာ မှ လာသူ
မူလတန်းပြဆရာ/မ	<input checked="" type="checkbox"/>	<input checked="" type="checkbox"/>	ဆရာဝန်	<input type="checkbox"/>	<input checked="" type="checkbox"/>	လက်သမား	<input checked="" type="checkbox"/>	<input checked="" type="checkbox"/>
အထက်တန်း ပြဆရာ/မ	<input checked="" type="checkbox"/>	<input checked="" type="checkbox"/>	လက်ထောက် ကျန်းမာရေးမှူး	<input checked="" type="checkbox"/>	<input checked="" type="checkbox"/>	ပန်းရံ	<input checked="" type="checkbox"/>	<input checked="" type="checkbox"/>
အလယ်တန်း ပြဆရာ/မ	<input checked="" type="checkbox"/>	<input checked="" type="checkbox"/>	အမျိုးသမီးကျန်းမာရေး ဆရာမ	<input checked="" type="checkbox"/>	<input checked="" type="checkbox"/>	လျှပ်စစ်ကျွမ်း ကျင်မီးသမား	<input checked="" type="checkbox"/>	<input checked="" type="checkbox"/>
မူကြိုဆရာ/မ	<input type="checkbox"/>	<input type="checkbox"/>	သားဖွားဆရာမ	<input checked="" type="checkbox"/>	<input checked="" type="checkbox"/>	ရေပိုက်သွယ်သူ	<input checked="" type="checkbox"/>	<input checked="" type="checkbox"/>
အခြား	<input type="checkbox"/>	<input type="checkbox"/>	ပြည်သူ့ကျန်းမာ ရေးလုပ်သား	<input checked="" type="checkbox"/>	<input checked="" type="checkbox"/>	စက်ပြင်ဆရာ	<input checked="" type="checkbox"/>	<input checked="" type="checkbox"/>
မှတ်ချက်			မှတ်ချက်			မှတ်ချက်		

(ဃ) ကျေးရွာသို့ ရောက်ရှိနိုင်သည့် လမ်းအခြေအနေ / ကျေးရွာတစ်ရွာသည် ၎င်း၏ ကျေးရွာအုပ်စုနှင့် ဆက်သွယ်ထားသော လမ်းအခြေအနေ (အောက်ပါတို့ကို ဝိုင်းပါ)

ကျောက်ကြမ်းလမ်း ကတ္တရာလမ်း ကွန်ကရစ်လမ်း မော်တော်ဆိုင်ကယ်လမ်း
 ကျောက်ခင်းလမ်း မြေသားလမ်း လူသွားလမ်း အခြား _____

(င) ကျေးရွာဖွံ့ဖြိုးမှုစီမံချက်

- (၁) လူထုပဟိုပြုစီမံကိန်းမစတင်မီ ဤကျေးရွာတွင် ကျေးရွာဖွံ့ဖြိုးမှု စီမံချက်ရှိခဲ့ပါသလား? ဝိုင်းပါ
ရှိပါသည်/မရှိပါ/မသိပါ
- (၂) ရှိခဲ့ပါလျှင် ဤစီမံချက်ကို မည်သည့် ခုနှစ်တွင်ပြင်ဆင်ခဲ့ပါသနည်း? နှစ် ၂၀၁၁/မသိပါ
- (၃) ဤစီမံချက်ကို ဖြိုးနယ်မှအတည်ပြုခဲ့ပါသလား? ပြုခဲ့ပါသည်/မပြုခဲ့ပါ /မသိပါ



M&E/MIS (3rd Cycle)

(စ) ခရီးအကွာအဝေး

- (၁) ဤကျေးရွာ၏ပတ်ဝန်းကျင်မှ ၎င်းကျေးရွာအုပ်စု၏ပတ်ဝန်းကျင်အထိ ခရီးပိုင်မည်မှုကွာဝေးသနည်း? ပိုင်-----/မသိပါ
- (၂) ဤကျေးရွာမှ ၎င်းကျေးရွာအုပ်စု၏ပတ်ဝန်းကျင်အထိ သွားလာရာတွင်ကြာမြင့်သည့်အချိန်

ခြောက်သွေ့ရာသီတွင်ကြာချိန်----- ထော်လာရီ/မော်တော်ဆိုင်ကယ်/ခြေလျင်/လား/မော်တော်ဘုတ်/
အခြား -----

မိုးရာသီတွင်ကြာချိန်----- ထော်လာရီ/မော်တော်ဆိုင်ကယ်/ခြေလျင်/လား/မော်တော်ဘုတ်/
အခြား -----

(ဆ) ပတ်ဝန်းကျင်ဆိုင်ရာ သဘာဝဘေးအန္တရာယ်

ဤကျေးရွာတွင် ရေကြီးခြင်းကဲ့သို့ သဘာဝဘေးအန္တရာယ်ကျရောက်စွမ်းခြင်း ရှိပါသလား။
 မရှိပါ ရှိပါသည် ရှိလျှင်ဖော်ပြပါ ----- ရေကြီးခြင်း

(ဇ) ကျေးရွာတွင် ဖွဲ့စည်းထားသော အဖွဲ့အစည်းများ

လူထုပတ်ဝန်းကျင်စီမံကိန်းမတိုင်မီ ဤကျေးရွာတွင် ကျေးရွာဖွံ့ဖြိုးရေးအတွက် အစိုးရ (သို့) ရွာသားများကတိုင်(သို့) စီမံကိန်းတစ်ခုခုမှ ဖွဲ့စည်းထားသည့် အဖွဲ့အစည်းများရှိပါသလား။

- (၁) ~~အဖွဲ့အစည်းအမျိုးမျိုး~~
- (၂) ~~အဖွဲ့အစည်းအမျိုးမျိုး~~
- (၃) ~~အဖွဲ့အစည်းအမျိုးမျိုး~~
- (၄) ~~အဖွဲ့အစည်းအမျိုးမျိုး~~

(ဈ) အထွေထွေအုပ်ချုပ်ရေး ဦးစီးဌာန (GAD) မှ မှတ်တမ်းတင်ထားခြင်း

ဤကျေးရွာသည် အထွေထွေအုပ်ချုပ်ရေး ဦးစီးဌာန (GAD) မှ မှတ်တမ်းတင်ထားမှု ရှိပါသလား။
 မရှိပါ ရှိပါသည်

ကျေးရွာခေါင်းဆောင်

အမည် ဦးစောကျော်လွင်

လက်မှတ် နေ့စွဲ ၆.၁၀.၁၈

လူထုစည်းရုံးရေးမှူး

အမည် ဒေါ်ခင်သူဇာဝင်း

လက်မှတ် နေ့စွဲ ၆.၁၀.၁၈



၈.၄။ စတုတ္ထနှစ်စက်ဝန်းကျေးရွာအခြေခံအချက်အလက်(ပုံစံ-၁)

Padaung CDD M&E/ MIS 4th Cycle

ပုံစံ - ၈ - ၁ ကျေးရွာအခြေခံအချက်အလက်များ (Form - PC 1)

လမ်းညွှန်ချက်၊ ကျေးရွာတစ်ရွာသို့ ပထမဆုံးမိတ်ဆက်ခရီး သွားရောက်သောအခါ လူထုစည်းရုံးရေးမှူးသည် ကျေးရွာ ခေါင်းဆောင်များအား ကျေးရွာအချက်အလက်များကို ဖေဖော်ဝါရီလတွင် တောင်းခံရသည်။ ဤအချက်အလက်များကို စီမံကိန်း မိတ်ဆက်အစည်းဝေးဆိုင်ရာတောင်းခံရမည်။ စီမံကိန်းမိတ်ဆက်အစည်းဝေးတွင် လူထုစည်းရုံးရေးမှူးသည် ဤအချက်အလက် များအား စစ်ဆေးပြီး မှန်ကန်အောင်ပြုလုပ်ရမည်။ ပြီးနောက်တွင် လူထုစည်းရုံးရေးမှူးမှ သတင်းအချက်အလက်ထံသို့ Tablets မှ တဆင့် ပြည်သွင်းရမည်။

ကျေးရွာခေါင်းဆောင် အမည် ဦး ဇော ကျော် လှိုင်	ကျေးရွာခေါင်းဆောင်၏ ဝန်နံပါတ် ၀၇၇၂၃၇၇၂၂၇၇	လူထုစည်းရုံးရေးမှူး၏ အမည် ဒေါ်စင် သူ (၈၀၀၉)
ပြည်နယ်တိုင်းအသက်ကြီး ပဲခူးတိုင်း	ဦးနှစ် -ပန်းတောင်ဦးနှစ်	ကျေးရွာအုပ်စု ထုံးဘို
		ကျေးရွာ ထုံးဘို

လူဦးရေ	အိမ်ထောင်စုအရေအတွက်	ကိုးကွယ်သည့်ဘာသာ	အိမ်ထောင်စုအရေအတွက်
လူဦးရေ (၁) - ၆၆၈	၁၀၄၀	ဘာသာ (၁) - ဗုဒ္ဓ	၁၀၄၀
လူဦးရေ (၂) - မွန်လယ်	၄၉	ဘာသာ (၂) - မွန်လယ်	၄၉
လူဦးရေ (၃) -----		ဘာသာ (၃) -----	
လူဦးရေစရာ ----- အခြား		ဘာသာစရာ -----	
	အရေအတွက်		
မသန်စွမ်းသူများ	၄၀		
သက်ကြီးရွယ်အိုများ (၆၅ နှစ် နှင့် အထက်)	၄၁၆		
စစ်ဘေးရှောင်	-		

လူဦးရေ	အမျိုးသား (အရေအတွက်)	အမျိုးသမီး (အရေအတွက်)
လူဦးရေ (၁) - ၆၆၈	၁၈၄၇	၂၈၈၀
လူဦးရေ (၂) - မွန်လယ်	၇၉	၉၉
လူဦးရေ (၃) -----		
အခြား		
အိမ်ထောင်စုဦးရေ	၉၁၉	၁၇၀



Padaung CDD M&E/ MIS 4th Cycle

(ခ) အခြေခံ အဆောက်အအုံ အသုံးအဆောင်များ

စာသင်ကျောင်း	အမှတ် ဖြစ်ပါ	ကျန်းမာရေး	အမှတ် ဖြစ်ပါ	ဘာသာရေး အဆောက် အအုံများ	အမှတ် ဖြစ်ပါ
အထက်တန်းကျောင်း	<input checked="" type="checkbox"/>	ဆေးရုံ	<input checked="" type="checkbox"/>	ဓေတီ	<input checked="" type="checkbox"/>
အလယ်တန်းကျောင်း	<input type="checkbox"/>	ကျန်းမာရေးဌာန	<input type="checkbox"/>	ဘုန်းကြီးကျောင်း	<input checked="" type="checkbox"/>
မူလတန်းကျောင်း	<input checked="" type="checkbox"/>	ကျန်းမာရေးဌာနခွဲ	<input checked="" type="checkbox"/>	ဟိန္ဒူဘုရားကျောင်း	<input type="checkbox"/>
မူကြိုကျောင်း	<input type="checkbox"/>	ဆေးပေးခန်း	<input type="checkbox"/>	ခရစ်ယာန်ကျောင်း	<input type="checkbox"/>
အခြား	<input type="checkbox"/>	အခြား	<input type="checkbox"/>	ဓလီ	<input checked="" type="checkbox"/>
				အခြား	<input type="checkbox"/>
မှတ်ချက်		မှတ်ချက်		မှတ်ချက်	

(ဂ) ကျွမ်းကျင်သူများမှတ်တမ်း
(ကျေးရွာတွင်နေထိုင်သော သို့မဟုတ် တခြားရွာမှ လာရောက်သော ကျွမ်းကျင်သူများ)

(ခ) စာသင်ကျောင်း			(၂) ကျန်းမာရေး			(၃) လက်မှုပညာရှင်		
	ရွာတွင်နေ ထိုင်သူ	အခြားရွာမှ လာသူ		ရွာတွင်နေ ထိုင်သူ	အခြား ရွာမှ လာသူ		ရွာတွင် နေ ထိုင်သူ	အခြားရွာ မှ လာသူ
မူလတန်းမြန်မာရာ/မ	<input checked="" type="checkbox"/>	<input checked="" type="checkbox"/>	ဆရာဝန်	<input type="checkbox"/>	<input checked="" type="checkbox"/>	လက်သမား	<input checked="" type="checkbox"/>	<input checked="" type="checkbox"/>
အထက်တန်း မြန်မာရာ/မ	<input checked="" type="checkbox"/>	<input checked="" type="checkbox"/>	လက်ထောက် ကျန်းမာရေးပုဂ္ဂိုလ်	<input checked="" type="checkbox"/>	<input checked="" type="checkbox"/>	ပန်းရံ	<input checked="" type="checkbox"/>	<input checked="" type="checkbox"/>
အလယ်တန်း မြန်မာရာ/မ	<input checked="" type="checkbox"/>	<input checked="" type="checkbox"/>	အဖွဲ့သားကျန်းမာရေး ဆရာမ	<input checked="" type="checkbox"/>	<input checked="" type="checkbox"/>	လွှဲစစ်ကျွမ်း ကျွမ်းမီးသမား	<input checked="" type="checkbox"/>	<input checked="" type="checkbox"/>
မူကြိုဆရာ/မ	<input type="checkbox"/>	<input type="checkbox"/>	သားဖွားဆရာမ	<input checked="" type="checkbox"/>	<input checked="" type="checkbox"/>	ရေပိုက်သူ	<input checked="" type="checkbox"/>	<input checked="" type="checkbox"/>
အခြား	<input type="checkbox"/>	<input type="checkbox"/>	ပြည်သူ့ကျန်းမာ ရေးလုပ်သား	<input checked="" type="checkbox"/>	<input checked="" type="checkbox"/>	စက်ပြင်ဆရာ	<input checked="" type="checkbox"/>	<input checked="" type="checkbox"/>
မှတ်ချက်			မှတ်ချက်			မှတ်ချက်		

(ဃ) ကျေးရွာသို့ ရောက်ရှိနိုင်သည့် လမ်းအခြေအနေ / ကျေးရွာတစ်ရွာသည် ၎င်း၏ ကျေးရွာအုပ်စုနှင့် ဆက်သွယ်ထားသော လမ်းအခြေအနေ (အောက်ပါတို့ကိုစိုင်းပါ)

ကျောက်ကြမ်းလမ်း ကတ္တရာလမ်း ကွန်ကရစ်လမ်း မော်တော်ဆိုင်ကယ်လမ်း
 ကျောက်စင်းလမ်း မြေသားလမ်း လှသွားလမ်း အခြား _____

(င) ကျေးရွာပျံ့နှံ့မှုစီမံချက်

- (၁) လူထုဝေဖန်မှုစီမံကိန်းမတင်မီ ဤကျေးရွာတွင်ကျေးရွာပျံ့နှံ့မှု စီမံချက်ရှိခဲ့ပါသလား? ပိုင်း၊
ရှိပါသည် မရှိပါ/ မသိပါ
- (၂) ရှိခဲ့ပါလျှင် ဤစီမံချက်ကို မည်သည့် ခုနှစ်တွင်ပြင်ဆင်ခဲ့ပါသနည်း? နှစ်၊
၂၀၀၁/မသိပါ
- (၃) ဤစီမံချက်ကို ပြီးနယ်မှအတည်ပြုခဲ့ပါသလား? ပြုခဲ့ပါသည် မပြုခဲ့ပါ / မသိပါ



Padaung CDD M&E/ MIS 4th Cycle

(ခ) ဝန်ကြီးအဖွဲ့အစည်း

(၁) ဤကျေးရွာအုပ်စုမှ ၎င်းကျေးရွာအုပ်စုဝန်ကြီးအဖွဲ့ ဝန်ထမ်းမည်မျှ ကွာခြားသနည်း? ဝန်ထမ်း-----/မရှိပါ

(၂) ဤကျေးရွာမှ ၎င်းကျေးရွာအုပ်စုဝန်ကြီးအဖွဲ့ သွားလာရာတွင် ကြာမြင့်သည့်အချိန်၊
 ခြောက်သွေ့ရာသီတွင် ကြာချိန်----- ထော်လာရီ/မော်တော်ဆိုင်ကယ်/မြေလျှင်/လား/မော်တော်ဘုတ်/
 အခြား -----

မိုးရာသီတွင် ကြာချိန်----- ထော်လာရီ/မော်တော်ဆိုင်ကယ်/မြေလျှင်/လား/မော်တော်ဘုတ်/
 အခြား -----

(ဆ) ပတ်ဝန်းကျင်ဆိုင်ရာ သဘာဝဘေးအန္တရာယ်

ဤကျေးရွာတွင် ရေကြီးခြင်းကိုသို့ သဘာဝဘေးအန္တရာယ် ကျရောက်မှုခြင်း ရှိပါသလား။
 မရှိပါ ရှိပါသည် ရှိလျှင် ဖော်ပြပါ ----- ဖြစ်ပါသည်။

(ဇ) ကျေးရွာတွင် ဖွဲ့စည်းထားသော အဖွဲ့အစည်းများ

လူထုဝန်ထမ်းပေးမှုပေးစဉ် ဤကျေးရွာတွင် ကျေးရွာဖွံ့ဖြိုးရေးအဖွဲ့အစည်း အစိုးရ (သို့) ရွာသားများကိုယ်တိုင် (သို့) စီမံကိန်းတစ်ခုခုမှ ဖွဲ့စည်းထားသည့် အဖွဲ့အစည်းများ ရှိပါသလား။

(၁) -----
 (၂) -----
 (၃) -----
 (၄) -----

(ဈ) အထွေထွေအုပ်ချုပ်ရေး ဦးစီးဌာန (GAD) မှ မှတ်တမ်းတင်ထားခြင်း

ဤကျေးရွာသည် အထွေထွေအုပ်ချုပ်ရေး ဦးစီးဌာန (GAD) မှ မှတ်တမ်းတင်ထားမှု ရှိပါသလား။
 မရှိပါ ရှိပါသည်

ကျေးရွာခေါင်းဆောင် အမည် ဦးစောကျော်လွင်
လက်မှတ် ၁၄.၈.၂၃.၁.၂၀၂၀

လူထုစည်းရုံးရေးမှူး အမည် ဒေါ်ခင်အုလောင်း
လက်မှတ်



၉။ စီမံကိန်းစက်ဝန်းအချိန်ဇယား (ပုံစံ -၂)

၉.၁။ ပထမနှစ် စီမံကိန်းစက်ဝန်းအချိန်ဇယား (ပုံစံ -၂)

ပုံစံ - ၀ -၂ - စီမံကိန်းစက်ဝန်းအချိန်ဇယား (PC 2)

လယ်ယာစိုက်ပျိုးရေး၊ သက်သိုင်းရာလူထုစည်းရုံးရေးမှူး/လက်ထောက်နည်းဗဟုသုတပြုပေးမှု စီမံကိန်းစက်ဝန်းအစဉ်အဆက်ပစ်မှတ်ပြုစီမံခန့်ခွဲမှုနှင့် ကျေးရွာနှင့် ကျေးရွာအုပ်စုအတွက် ဤပုံစံကို ဖြည့်သွင်းရမည်။							
စည်းရုံးရေးမှူး/ဝန်ထမ်း အမည် <u>ဒေါ်ခင်ခင်စိန်</u>							
နေ့စွဲ <u>၂၃.၅.၂၀၁၇</u>				စက်ဝန်းအားအမှတ်ခြစ်ပါ <input type="checkbox"/> စက်ဝန်း(၁) <input type="checkbox"/> စက်ဝန်း(၂) <input type="checkbox"/> စက်ဝန်း(၃) <input type="checkbox"/> စက်ဝန်း(၄)			
မြစ်နယ်/တိုင်း	မြို့နယ်	ပ.န.ဧက	ကျေးရွာအုပ်စု	တံခွန်	ကျေးရွာ	ထိုက်	တံခွန်
၆၃	ပုသိမ်	၁၀၀	ကျေးရွာအုပ်စု	တံခွန်	ကျေးရွာ	ထိုက်	တံခွန်

စီမံကိန်းဆောင်ရွက်မှုအစဉ်များ	နေ့စွဲ		အစဉ်အဆက်စက်ဝန်းစီမံခန့်ခွဲမှုအစဉ်အဆက်						
	စတင်သည့်နေ့	ပြီးဆုံးသည့်နေ့	အချိန်အကွာ	အချိန်အကွာ	အိမ်ထောင်စုအရေအတွက်	လူမျိုးစုတိုင်းရေစာအရေအတွက်နှင့် လူမျိုးစုအမည်			
၀။ ကျေးရွာစီမံကိန်း မိတ်ဆက်အစဉ်အစား	၂၃.၅.၂၀၁၇	၂၃.၅.၂၀၁၇	၃၀၆	၂၁၆	၅၂၅	၅၀၅	ဗမာ	၂၀	ရွာကောင်
၁။ ကျေးရွာခွဲခြားရေး စီမံချက်ရေးဆွဲခြင်းအစဉ်အစား	၂၄.၅.၂၀၁၇	၂၄.၅.၂၀၁၇	၃၆၀	၂၃၉	၆၀၀	၅၀၀	ဗမာ	၂၀	ရွာကောင်
၂။ ကျေးရွာအုပ်စု လုပ်ငန်းဆုံးဖြတ်ချက်ချသည့်အစဉ်အစား	၂၆.၅.၂၀၁၇	၂၆.၅.၂၀၁၇	၁၂	၈	၂၀	၂၀	ဗမာ		
၃။ မြို့နယ်အဆင့် စီမံကိန်းရေးဆွဲရေးနှင့် အကောင်အထည်ဖော်ရေးကော်မတီ၏ စီမံကိန်း သုံးသပ်မှုအစဉ်အစား	၃၁.၅.၂၀၁၇	၃၁.၅.၂၀၁၇							
၄။ မြို့နယ် စီမံကိန်းရေးဆွဲရေးနှင့် အကောင်အထည်ဖော်ရေး ကော်မတီ၏ဆုံးဖြတ်ချက်ကို ရွာသို့ အသိပေးအကြောင်းကြားသည့် အစဉ်အစား	၁၄.၅.၂၀၁၇	၁၄.၅.၂၀၁၇	၃၀၆	၃၉၄	၅၀၀	၅၀၀	ဗမာ		

1

၆။ စီမံကိန်းလုပ်ငန်းခွဲစီမံချက်ရေးဆွဲခြင်းအစဉ်အစား	၂၅.၅.၂၀၁၇	၂၅.၅.၂၀၁၇	၂၇၇	၁၇၁	၄၄၈	ဗမာ	၄၄၈		
၆.၁။ စီမံကိန်းလုပ်ငန်း အကောင်အထည်ဖော်ရေးအစီအစဉ် ရေးဆွဲခြင်း	၂၅.၅.၂၀၁၇	၂၅.၅.၂၀၁၇	၂၇၇	၁၇၁	၄၄၈	ဗမာ	၄၄၈		
၆.၂။ ဝယ်ယူရေးအစီအစဉ် ရေးဆွဲခြင်း	၂၅.၅.၂၀၁၇	၂၅.၅.၂၀၁၇	၂၇၇	၁၇၁	၄၄၈	ဗမာ	၄၄၈		
၆.၃။ ဘဏ္ဍာရေးကုန်ကျမှု လျာထားအစီအစဉ် ရေးဆွဲခြင်း	၂၅.၅.၂၀၁၇	၂၅.၅.၂၀၁၇	၂၇၇	၁၇၁	၄၄၈	ဗမာ	၄၄၈		
၆.၄။ မြင်/ထိန်းအစီအစဉ် ရေးဆွဲခြင်း	၂၅.၅.၂၀၁၇	၂၅.၅.၂၀၁၇	၂၇၇	၁၇၁	၄၄၈	ဗမာ	၄၄၈		
၇။ စီမံကိန်းလုပ်ငန်းခွဲ တိုးတက်မှု စောင့်ကြည့်အစဉ်အစား	၂၆.၅.၂၀၁၇	၂၆.၅.၂၀၁၇	၁၀	၇	၁၇	ဗမာ	၁၇		
၇.၁။ အစည်းအဝေး ပထမအကြိမ်	၂၆.၅.၂၀၁၇	၂၆.၅.၂၀၁၇	၁၀	၇	၁၇	ဗမာ	၁၇		
၇.၂။ အစည်းအဝေး ဒုတိယအကြိမ်									
၇.၃။ အစည်းအဝေး တတိယအကြိမ်									
၈။ စီမံကိန်းလုပ်ငန်းခွဲ အပြီးသတ်စစ်ဆေးခြင်းအစဉ်အစား	၃၀.၆.၂၀၁၇	၃၀.၆.၂၀၁၇	၇၀	၇	၁၇	ဗမာ	၁၇		
၉။ လူထုစစ်ဆေးမှုအစဉ်အစား	၆.၇.၂၀၁၇	၆.၇.၂၀၁၇	၁၇၃	၁၄၇	၃၂၅	ဗမာ	၃၂၇	အိန္ဒိယ	၂



၉.၂။ ဒုတိယနှစ် စီမံကိန်းစက်ဝန်းအချိန်ဇယား (ပုံစံ -၂)

ပုံစံ - ၈ - ၂ - စီမံကိန်းစက်ဝန်းအချိန်ဇယား (PC 2)

လမ်းညွှန်ချက်၊ သက်တိုင်ရာ၊ လူထုဆန္ဒချစ်မြတ်နိုးမှု၊ လက်ထောက်ပံ့ပိုးမှုများ၊ စီမံကိန်းစက်ဝန်းအဆင့်တင်ပို့ပြီးစီးစဉ်၊ ကျေးရွာနှင့် ကျေးရွာအုပ်စုအတွက် ဤပုံစံကို ဖြည့်သွင်းရမည်။									
စည်းရုံးရေးမှူး/ဝန်ထမ်း အမည် <u>ဦးဇော်ဇော်</u>									
မှ.ရ	<u>၆-၁၁-၂၀၁၇</u>	စက်ဝန်းအားအမှတ်ဖြစ်ပါ			<input type="checkbox"/> စက်ဝန်း(၁) <input checked="" type="checkbox"/> စက်ဝန်း(၂) <input type="checkbox"/> စက်ဝန်း(၃)		<input type="checkbox"/> စက်ဝန်း(၄)		
ပြည်နယ်/တိုင်း	<u>ပဲခူး</u>	မြို့နယ်	<u>ယုန်တောင်း</u>	ကျေးရွာအုပ်စု	<u>ဗိုလ်တိုင်</u>	ကျေးရွာ	<u>ဗိုလ်တိုင်</u>		

စီမံကိန်းအစဉ်အဆင့်များ	မှ.ရ		အစဉ်အဆင့်တွင်တက်ရောက်သူအရေအတွက်								
	စတင်သည့် မှ.ရ	ပြီးဆုံးသည့်မှ.ရ	အမျိုးသား အရေအတွက်	အမျိုးသမီး အရေအတွက်	အိမ်ထောင်စု အရေအတွက်	လူမျိုးစုတက်ရောက်သူ အရေအတွက် နှင့် လူမျိုးစုအမည်					
၁။ ကျေးရွာစီမံကိန်း စိတ်ဆက်စည်းအစဉ်အဆင့်	၆-၁၁-၁၇	၆-၁၁-၁၇	၃၅၀	၂၀၁	၁၅၅	၅၃၄	၆၈၈	၁၆	ဗမာ	၁၆	ဗမာ
၂။ ကျေးရွာအုပ်စု ဦးစီးချုပ်ရုံး စီမံချက်ရေးဆွဲခြင်း အစဉ်အဆင့်	၆-၁၁-၁၇	၆-၁၁-၁၇	၃၄၄	၂၁၆	၅၆၀	၅၄၅	၆၈၈	၁၅	ဗမာ	၁၅	ဗမာ
၃။ ကျေးရွာအုပ်စု လုပ်ငန်းဆိုင်ရာစီမံချက်ချမှတ်ခြင်း အစဉ်အဆင့်	၁၁-၁၁-၁၇	၁၁-၁၁-၁၇	၃၃	၁၅	၄၈	၆၈	၄၈				
၄။ မြို့နယ်အဆင့် စီမံကိန်းရေးဆွဲချက် နှင့် အကောင်အထည်ဖော်ရေးစီမံကိန်းအစဉ်အဆင့်	၁၅-၁-၁၇	၁၅-၁-၁၇	မရှိ	မရှိ	မရှိ	မရှိ	မရှိ	မရှိ	မရှိ	မရှိ	မရှိ
၅။ မြို့နယ် စီမံကိန်းရေးဆွဲချက် နှင့် အကောင်အထည်ဖော်ရေး စီမံကိန်းအစဉ်အဆင့်	၂၂-၁-၁၇	၂၂-၁-၁၇									

1

၆။ စီမံကိန်းလုပ်ငန်းဆိုင်ရာစီမံချက်ရေးဆွဲခြင်း အစဉ်အဆင့်	၂၂-၁-၁၇	၂၂-၁-၁၇	၃၄၂	၂၀၉	၅၅၁	၆၈၈	၅၅၂		
၆.၁။ စီမံကိန်းလုပ်ငန်း အကောင်အထည်ဖော်ရေးအစီအစဉ် ရေးဆွဲခြင်း	၂၂-၁-၁၇	၂၂-၁-၁၇	၃၄၂	၂၀၉	၅၅၁	၆၈၈	၅၅၂		
၆.၂။ ဝယ်ယူရေးအစီအစဉ် ရေးဆွဲခြင်း	၂၂-၁-၁၇	၂၂-၁-၁၇	၁၁	၇	၁၈	၆၈၈	၁၈		
၆.၃။ ဘဏ္ဍာရေးကုန်ကျမှု လျာထားအစီအစဉ် ရေးဆွဲခြင်း	၂၂-၁-၁၇	၂၂-၁-၁၇	၁၁	၇	၁၈	၆၈၈	၁၈		
၆.၄။ ပြင်/ထိန်းအစီအစဉ် ရေးဆွဲခြင်း	၂၂-၁-၁၇	၂၂-၁-၁၇	၁၁	၇	၁၈	၆၈၈	၁၈		
၇။ စီမံကိန်းလုပ်ငန်းဆိုင်ရာ တိုးတက်မှု စောင့်ကြည့်အစဉ်အဆင့်	၁၀-၄-၁၈	၁၀-၄-၁၈	၁၁	၇	၁၈	၆၈၈	၁၈		
၇.၁။ အစဉ်အဆင့် ပထမအကြိမ်	၁၅-၄-၁၈	၁၅-၄-၁၈	၁၁	၇	၁၈	၆၈၈	၁၈		
၇.၂။ အစဉ်အဆင့် ဒုတိယအကြိမ်	၂၀-၄-၁၈	၂၀-၄-၁၈	၁၁	၇	၁၈	၆၈၈	၁၈		
၇.၃။ အစဉ်အဆင့် တတိယအကြိမ်									
၈။ စီမံကိန်းလုပ်ငန်းဆိုင်ရာ အပြီးသတ်စစ်ဆေးခြင်း အစဉ်အဆင့်	၃၀-၅-၁၈	၃၀-၅-၁၈	၁၁	၇	၁၈	၆၈၈	၁၈		
၉။ လူထုစစ်ဆေးမှုအစဉ်အဆင့်	၁၈-၅-၁၈	၁၈-၅-၁၈	၃၅၁	၂၀၈	၅၅၉	၆၈၈	၅၅၉		

2



၉.၃။ တတိယနှစ် စီမံကိန်းစက်ဝန်းအချိန်ဇယား (ပုံစံ - ၂)

M&E/MIS (3rd Cycle)

ပုံစံ - ၀ - ၂ - စီမံကိန်းစက်ဝန်းအချိန်ဇယား (PC 2)

လယ်ဥျှန်ချက် သက်ဆိုင်ရာလူထုစည်းရုံးရေးပျံ့နှံ့မှု/လက်ထောက်နည်းပညာပျံ့နှံ့မှုမှ စီမံကိန်းစက်ဝန်းအဆင့်တစ်ခုစီပြီးစီးတိုင်း ကျေးရွာနှင့် ကျေးရွာအုပ်စုအတွက် ဤပုံစံကို ဖြည့်သွင်းရမည်။	
စည်းရုံးရေးပျံ့နှံ့မှု/ဝန်ထမ်း အမည် ဖြေကြားခံ ညွှန်ကြားရေးမှူးချုပ်	
ဇန်နဝါရီ ၁၈. ၁၀. ၁၈	စက်ဝန်းအားအမှတ်ခြစ်ပါ <input type="checkbox"/> စက်ဝန်း(၁) <input type="checkbox"/> စက်ဝန်း(၂) <input type="checkbox"/> စက်ဝန်း(၃) <input type="checkbox"/> စက်ဝန်း(၄)
ဖြည့်နှယ်/တိုင်း - ပဲခူးတိုင်းဒေသကြီး၊ မြို့နယ် - ပန်းတောင်မြို့နယ်	ကျေးရွာအုပ်စု ဝဋ် - ၁၇၂ ကျေးရွာ ဝဋ် - ၁၇၂

စီမံကိန်းအောင်မြင်မှုအစဉ်များ	ဇန်နဝါရီ		အစည်းအဝေးတွင်တက်ရောက်သူအရေအတွက်				
	တက်သည် ဇန်နဝါရီ	ပြီးဆုံးသည်ဇန်နဝါရီ	အမျိုးသား အရေအတွက်	အမျိုးသမီး အရေအတွက်	အိမ်ကောင်အရေအတွက်	လူဦးရေကောက်ချက်ကု အရေအတွက်နှင့် လူဦးရေအမည်	ကက်ရောက်သူ အိမ်ထောင်စု %
၀၁ ကျေးရွာစီမံကိန်း စိတ်ဆက်အစည်းအဝေး	၁၈.၁၀.၁၈	၁၈.၁၀.၁၈	၃၆၇	၂၃၉	၆၀၆	၅၈၇ မဟာ ၁၉ ဖွတ်မောင်	
၂။ ကျေးရွာခွဲ ဖြန့်ချိရေး စီမံချက်ရေးဆွဲခြင်း အစည်းအဝေး	၂၀.၁၀.၁၈	၂၀.၁၀.၁၈	၃၆၂	၂၁၂	၅၇၄	၅၅၈ မဟာ ၁၆ ဖွတ်မောင်	
၃။ ကျေးရွာအုပ်စု လုပ်ငန်းဆုံးဖြတ်ချက်ချသည့် အစည်းအဝေး	၃၁.၁၀.၁၈	၃၁.၁၀.၁၈	၂၂	၂၂	၄၄	၄၄ မဟာ	
၄။ မြို့နယ်အဆင့် စီမံကိန်းရေးဆွဲရေး နှင့် အကောင်အထည်ဖော်ရေးကော်မတီဖွဲ့စည်းခြင်း၊ စီမံကိန်း သုံးသပ်မှု အစည်းအဝေး							
၅။ မြို့နယ် စီမံကိန်းရေးဆွဲရေး နှင့် အကောင်အထည်ဖော်ရေး ကော်မတီဖွဲ့စည်းခြင်း၊ စီမံကိန်း ချိတ်ဆက်မှု အကြောင်းကြားသည့် အစည်းအဝေး							

M&E/MIS (3rd Cycle)

၆။ စီမံကိန်းလုပ်ငန်းခွဲစီမံချက်ရေးဆွဲခြင်း အစည်းအဝေး							
၆.၁။ စီမံကိန်းလုပ်ငန်း အကောင်အထည်ဖော်ရေးအစီအစဉ် ရေးဆွဲခြင်း							
၆.၂။ ဝယ်ယူရေးအစီအစဉ် ရေးဆွဲခြင်း							
၆.၃။ ဘဏ္ဍာရေးကျန်ကျမှု လျာထားအစီအစဉ် ရေးဆွဲခြင်း							
၆.၄။ ငြင်းဆိုင်မှုအစီအစဉ် ရေးဆွဲခြင်း							
၇။ စီမံကိန်းလုပ်ငန်းခွဲ တိုးတက်မှု စောင့်ကြည့် အစည်းအဝေး							
၇.၁။ အစည်းအဝေး ပထမအကြိမ်							
၇.၂။ အစည်းအဝေး ဒုတိယအကြိမ်							
၇.၃။ အစည်းအဝေး တတိယအကြိမ်							
၈။ စီမံကိန်းလုပ်ငန်းခွဲ အပြီးသတ်စစ်ဆေးခြင်း အစည်းအဝေး							
၉။ လူထုစစ်ဆေးမှုအစည်းအဝေး							



၉.၄။ စတုတ္ထနှစ် စီမံကိန်းစက်ဝန်းအချိန်ဇယား (ပုံစံ - ၂)

M&E/MIS (4th Cycle)

ပုံစံ - ၂ - စီမံကိန်းစက်ဝန်းအချိန်ဇယား (PC 2)

လမ်းညွှန်ရွက်၊ သက်ဆိုင်ရာလူထုဆွဲချိမ်းရေးမှူး/ လက်ထောက်နည်းပညာမှူးများမှ စီမံကိန်းစက်ဝန်းအဆင့်တစ်ခုစီပြီးစီးတိုင်း ကျေးရွာနှင့် ကျေးရွာအုပ်စုအတွက် ဤပုံစံကို ဖြည့်သွင်းရမည်။						
စည်ရုံးမှူး/ ဝန်ထမ်း အမည် ၉.၂.၁၆.၁၃.၀၁.၀၆.						
ခန.ရိ	၂၃.၁.၂၀၂၀	စက်ဝန်းအားအမှတ်ဖြင့်ပါ <input type="checkbox"/> စက်ဝန်း(၁) <input type="checkbox"/> စက်ဝန်း(၂) <input type="checkbox"/> စက်ဝန်း(၃) <input type="checkbox"/> စက်ဝန်း(၄)				
ပြည်နယ်/တိုင်း - ဝဲနုတိုင်းဒေသကြီး	မြို့နယ် - ပန်းတောင်မြို့နယ်	ကျေးရွာအုပ်စု - ဇာ ၁	ကျေးရွာ - ဝဲ ၁			

စီမံကိန်းဆောင်ရွက်မှုအဆင့်များ	ခန.ရိ		အစည်းအဝေးတွင်တက်ရောက်သူအရေအတွက်				
	စတင်သည့် ခန.	ပြီးဆုံးသည့် ခန.	အမျိုးသား အရေအတွက်	အမျိုးသမီး အရေအတွက်	အိမ်ထောင်စု အရေအတွက်	လူမျိုးစုတက်ရောက်သူ အရေအတွက် နှင့် လူမျိုးစုအမည်	တက်ရောက်သူ အိမ်ထောင်စု %
၁။ ကျေးရွာစီမံကိန်း မိတ်ဆက်အစည်းအဝေး	၂၃.၁.၂၀၂၀	၂၃.၁.၂၀၂၀	၄၁၉	၁၈၇	၆၀၆	ဗမာ ၅၉၇ မွန် ၉	၅၅.၆၅%
၂။ ကျေးရွာဖွံ့ဖြိုးရေး စီမံချက်ရေးဆွဲခြင်း အစည်းအဝေး	၂၄.၁.၂၀၂၀	၂၄.၁.၂၀၂၀	၄၁၉	၁၈၇	၆၀၆	ဗမာ ၅၉၇ မွန် ၉	၅၅.၆၅%
၃။ ကျေးရွာအုပ်စု လုပ်ငန်းဆုံးဖြတ်ချက်ချသည့် အစည်းအဝေး	၆.၂.၂၀၂၀	၆.၂.၂၀၂၀	၁၆	၁၅	၃၁	ဗမာ ၃၁	
၄။ မြို့နယ်အဆင့် စီမံကိန်းရေးဆွဲရေး နှင့် အကောင်အထည်ဖော်ရေးကော်မတီ၏ စီမံကိန်း သုံးသပ်မှု အစည်းအဝေး	၅.၃.၂၀၂၀	၅.၃.၂၀၂၀	မရှိ	မရှိ	မရှိ	မရှိ	
၅။ မြို့နယ် စီမံကိန်းရေးဆွဲရေးနှင့် အကောင်အထည်ဖော်ရေး ကော်မတီ၏ ဆုံးဖြတ်ချက် ရွာသို့ အသိပေး အကြောင်းကြားသည့် အစည်းအဝေး							

M&E/MIS (4th Cycle)

စီမံကိန်းလုပ်ငန်းခွဲစီမံချက်ရေးဆွဲခြင်း အစည်းအဝေး							
၆.၁။ စီမံကိန်းလုပ်ငန်း အကောင်အထည်ဖော်ရေးအစီအစဉ် ရေးဆွဲခြင်း							
၆.၂။ ဝယ်ယူရေးအစီအစဉ် ရေးဆွဲခြင်း							
၆.၃။ ဘဏ္ဍာရေးကန်ကျမှု လျာထားအစီအစဉ် ရေးဆွဲခြင်း							
၆.၄။ ပြင်/ထိန်းအစီအစဉ် ရေးဆွဲခြင်း							
၇။ စီမံကိန်းလုပ်ငန်းခွဲ တိုးတက်မှု စောင့်ကြည့်အစည်းအဝေး							
၇.၁။ အစည်းအဝေး ပထမအကြိမ်							
၇.၂။ အစည်းအဝေး ဒုတိယအကြိမ်							
၇.၃။ အစည်းအဝေး တတိယအကြိမ်							
၈။ စီမံကိန်းလုပ်ငန်းခွဲ အပြီးသတ်စစ်ဆေးခြင်း အစည်းအဝေး							
၉။ လူထုစစ်ဆေးမှုအစည်းအဝေး							



၁၀။ ကျေးရွာဖွံ့ဖြိုးရေးဦးစားပေးအစီအစဉ် (ပုံစံ-၃)

၁၀.၁။ ပထမနှစ်စက်ဝန်းကျေးရွာဖွံ့ဖြိုးရေးဦးစားပေးအစီအစဉ် (ပုံစံ-၃)

ပုံစံ - ၀ - ၃ ကျေးရွာဖွံ့ဖြိုးရေး ဦးစားပေးအစီအစဉ် (Form PC 3)

လက်ညှိုးရှက် အဆင့်(၃) ကျေးရွာမျှော်မှန်းချက်အစည်းအဝေး ပြီးဆုံးသောအခါ ကျေးရွာစီမံကိန်း အထောက်အကူပြု
 ကော်မတီသည် လူထုစည်းရုံးရေးမှူးအကူအညီဖြင့် ဤပုံစံကိုပြည့်စုံအောင် ဖြည့်သွင်းရမည်။

လူထုစည်းရုံးရေးမှူး/ဝန်ထမ်း အမည်
 နေ့စွဲ 24 - 31 2017

စက်ဝန်းအား အမှတ်ခြစ်ပါ (✓) စက်ဝန်း(၁)
 စက်ဝန်း(၂) စက်ဝန်း(၃) စက်ဝန်း(၄)

မြိုင်နယ်/တိုင်း ၆ ညွှန်ကြားရေးမှူး/ကျေးရွာအုပ်စု ယိုးဒယျာ ကျေးရွာ တိုင်း

က။ အခက်အခဲအတားအဆီးများအားဆွေးနွေးခြင်း - ယခုလက်ရှိအခြေအနေတွင်
 ဤကျေးရွာဖွံ့ဖြိုးတိုးတက်ရေးအတွက်
 အဓိက အခက်အခဲအတားအဆီးများသည် မည်သည်များဖြစ်ပါသနည်း။ (အမျိုးသား/သမီး အနည်းဆုံးအခက်အခဲ ၅
 ဝက်စပါပြပါ)

အမျိုးသား အဖွဲ့မှ တင်ပြသောအခက်အခဲအတားအဆီးများ		အမျိုးသမီး အဖွဲ့မှ တင်ပြသောအခက်အခဲအတားအဆီးများ	
၁	ဧည့်သည် တွင် မီး၊ ဘေး၊ အန္တရာယ်ရှိ	၁	ကျေးရွာတွင် မိုးကွင်း၊ ငှက်၊ လမ်း၊ ပေါ်တက်၍ အခက်အခဲဖြစ်
၂	မိုးတွင်း၊ လမ်း၊ မကောင်းပါ	၂	ဧည့်သည် တွင် မီး၊ ဘေး၊ အန္တရာယ်ရှိ ပေါ်တက်
၃	ခါးတံတိုင်း မီး၊ တိုင်း မြေပြင်၊ ခက်ခဲ ကောင်း၊ ရှိ ခက်ခဲပါသည်။	၃	လျှပ်စစ် မီး၊ ဂျင်သီနားလည်း လမ်း၊ မီးတိုင်း များ၊ မကောင်း၊ ရှိ အန္တရာယ်ရှိ
၄	ကျေးရွာ ချွတ်၊ ဆက်လမ်း၊ များ၊ မကောင်း ပါ	၄	ရှုထောင့် ဖြောင့် များ၊ မကောင်း၊ ရှိ လမ်း၊ ပေါ်တက်ပါ သည်
၅	ဂေဇဖြောင့်၊ များ၊ ရှိ၍ မိုးကွင်းတွင် ဂေဇဖြောင့်၊ မီး ဂေဇ	၅	ကျေးရွာတွင် လမ်း၊ မကောင်း၊ ရှိ ခွေး၊ လက်၊ ခက်ခဲ

ခ။ မျှော်မှန်းခြင်း - နောင်လာမည့် (၅) နှစ် အတွင်း ကျေးရွာဖွံ့ဖြိုးရေး မျှော်မှန်းလျာထားချက်များအား တင်ပြပါ။

အမျိုးသားအဖွဲ့မှ တင်ပြသောမျှော်မှန်းချက်များ		အမျိုးသမီးအဖွဲ့မှ တင်ပြသောမျှော်မှန်းချက်များ	
၁	လမ်း၊ ကျေးရွာတွင် လမ်း၊	၁	လမ်း၊ ကောင်း
၂	ဂေဇဖြောင့်၊ ဖြေဖြေ ဂေဇ	၂	ခါးတံတိုင်း ခွေး၊ ခါးတံတိုင်း
၃	မီး၊ သတိဂေဇကန် များ၊ ဂေဇ	၃	ဂေဇဖြောင့် ဖြေဖြေ ဂေဇ
၄	ကျောက် ချောလမ်း၊ ချောင့်၊ ကျောက်	၄	မီး၊ သတိဂေဇကန် ဂေဇ
၅	ခါးတံတိုင်း (မီးတိုင်း မြေပြင်)	၅	ချောင့်၊ ကျောက် (ကျောက် ချောလမ်း) ဂေဇ



ဂ။ လူထုပီပီကိန်း၏ လာမည့် (၄) နှစ်အတွက် အကျုံးမဝင်သော ဦးစားပေး ဖွံ့ဖြိုးတိုးတက်မှု လုပ်ငန်း အစီအစဉ်များအားဖော်ပြပါ။

အဆင့်	ကျေးရွာအတွက် ဦးစားပေး ဖွံ့ဖြိုးတိုးတက်မှု လုပ်ငန်းစဉ်များ	အဆိုပြုသူ (အမျိုးသားများ/ အမျိုးသမီးများ/ အမျိုးသား+ အမျိုးသမီး)	ခန့်မှန်းကုန်ကျ ဝရိတ်	အကျိုးခံစားခွင့်ရှိသူ ခန့်မှန်းခြေအရေအတွက်
၁	ဗိုလ်ကျေးရွာအတွက်	Mr. B.	4,200,000	4503
၂	ဖွဲ့စည်းပုံ	Mr. B.	500,000	4503
၃	ကျေးရွာအတွက်	Mr. B.	2,434,500	4503
၄				
၅				

ဃ။ လူထုပီပီကိန်း၏ လာမည့် (၄) နှစ်အတွက် အကျုံးမဝင်သော ဦးစားပေး ဖွံ့ဖြိုးတိုးတက်မှု လုပ်ငန်း အစီအစဉ်များအားဖော်ပြပါ။

အဆင့်	ကျေးရွာအတွက် ဦးစားပေး ဖွံ့ဖြိုး တိုးတက်မှု လုပ်ငန်းစဉ်များ	အဆိုပြုသူ (အမျိုးသားများ/ အမျိုးသမီးများ/ အမျိုးသား+ အမျိုးသမီး)	အခန်းကဏ္ဍ
၁			
၂			
၃			
၄			
၅			

ခေါင်းဆောင်၊ ကျေးရွာပီပီကိန်းအထောက်အကူပြုကော်မတီမှ အတည်ပြုသည်။

အမည် ----- လက်မှတ် ----- နေ့ရက် -----



၈။ လူထုစီမံကိန်း၏ လာမည့် (၄) နှစ်အတွက် အကန့်မသတ်ဘဲ ဦးစားပေး ဖွံ့ဖြိုးတိုးတက်မှု လုပ်ငန်း အစီအစဉ်များအားဖော်ပြပါ။

အဆင့်	ကျေးရွာအတွက် ဦးစားပေး ဖွံ့ဖြိုးတိုးတက်မှု လုပ်ငန်းစဉ်များ	အဆိုပြုသူ (အမျိုးသားများ/ အမျိုးသမီးများ/ အမျိုးသား+ အမျိုးသမီး)	ခန့်မှန်းကုန်ကျစရိတ်	အကန့်မသတ်ဘဲ ဖွံ့ဖြိုးတိုးတက်မှု သို့မဟုတ် အခြားအတွက်
၁	ကျွန်းကုန်းရွာအတွက် ကျေးရွာကုန်သွယ်ရေးလမ်း အစီအစဉ် (၂၂ ပေအကျယ်) ဖွဲ့စည်းခြင်း	က + မ	၂၇၀၄၅၀၀၀	၄၅၀၅
၂	ယုံ့-ရေကန် (၅၀၀၀) အရှိ ၁၄ ယုံ့	က + မ	၅၄၉၀၀၀၀	၄၅၀၅
၃	ဥပဒေရေးရာလမ်းကန်	က + မ	၁၁၅၀၀၀၀	၄၅၀၅
၄	ဆက်သွယ်ရေးမ ၆၀' x ၂၀၀'	က + မ	၈၄၀၀၀၀၀	၄၅၀၅
၅				

၉။ လူထုစီမံကိန်း၏ လာမည့် (၄) နှစ်အတွက် အကန့်မသတ်ဘဲ ဦးစားပေး ဖွံ့ဖြိုးတိုးတက်မှု လုပ်ငန်း အစီအစဉ်များအားဖော်ပြပါ။

အဆင့်	ကျေးရွာအတွက် ဦးစားပေး ဖွံ့ဖြိုး တိုးတက်မှု လုပ်ငန်းစဉ်များ	အဆိုပြုသူ (အမျိုးသားများ/ အမျိုးသမီးများ/ အမျိုးသား+ အမျိုးသမီး)	အခန်းကဏ္ဍ
၁	ဖိခါတရကန်	က + မ	
၂	ခါတရကန် (ခါတရကန် ခြံ)	က + မ	
၃			
၄			
၅			

ခေါင်းဆောင်၊ ကျေးရွာစီမံကိန်းအထောက်အကူပြုကော်မတီမှ အတည်ပြုသည်။

အမည် ဦး သန်းဝင်း လက်မှတ် နေ့စွဲ ၂၄. ၃. ၂၀၁၇



၁၀.၂။ ဒုတိယနှစ်စက်ဝန်းကျေးရွာဖွံ့ဖြိုးရေးဦးစားပေးအစီအစဉ် (ပုံစံ-၃)

ပုံစံ - ၈ - ၃ ကျေးရွာဖွံ့ဖြိုးရေး ဦးစားပေးအစီအစဉ် (Form PC 3)

လမ်းညွှန်ချက်၊ အဆင့်(၃) ကျေးရွာဖွံ့ဖြိုးရေးအစည်းအဝေး ပြီးဆုံးသောအခါ ကျေးရွာစီမံကိန်း အထောက်အကူပြု ကော်မတီသည် လူထုစည်းရုံးရေးမှူးအကူအညီဖြင့် ဤပုံစံကိုပြည့်စုံအောင် ပြည့်သွင်းရမည်။

လူထုစည်းရုံးရေးမှူး/ဝန်ထမ်း အမည် ဦးစောအောင်

နေ့စွဲ ၆.၁၁.၂၀၁၇ စက်ဝန်းအား အမှတ်ခြစ်ပါ (✓) စက်ဝန်း(၁) စက်ဝန်း(၂) စက်ဝန်း(၃) စက်ဝန်း(၄)

ပြည်နယ်/တိုင်း ပဲခူး ပြနယ် ဖွဲ့စည်း ကျေးရွာအုပ်စု ဝန်ဘို ကျေးရွာ ဝန်ဘို

က။ အခက်အခဲအတားအဆီးများအားဆွေးနွေးခြင်း - ယခုလက်ရှိအခြေအနေတွင် ဤကျေးရွာဖွံ့ဖြိုးတိုးတက်ရေးအတွက် အဓိက အခက်အခဲအတားအဆီးများသည် မည်သည်များဖြစ်ပါသနည်း။ (အမျိုးသား/သမီး အနည်းဆုံးအခက်အခဲ ၅ ခုစီဖော်ပြပါ)

အမျိုးသား အဖွဲ့မှ တင်ပြသောအခက်အခဲအတားအဆီးများ		အမျိုးသမီး အဖွဲ့မှတင်ပြသောအခက်အခဲအတားအဆီးများ	
၁	ငွေ့ရှာသိတွင် မီးဘေး အန္တရာယ်ရှိ	၁	ကျေးရွာတွင် မိုးမရွာလျှင် ရေလျှံစွာ လမ်းများ မျက်ဆီး
၂	မိုးရွာလျှင် လမ်းများ မကောင်း	၂	ငွေ့ရှာသိတွင် မီးဘေး အန္တရာယ်ရှိ
၃	ခါးကောက်၊ ဝါးကြိုးများ မကောင်း	၃	လွှာစစ်စစ် စုန်သော်လည်း ဝါးကောက်များ မကောင်းဘဲ အန္တရာယ် ရှိ
၄	ကျေးရွာချင်း ဆက်သွယ် မကောင်း	၄	ဂေဟစနစ် မြေအောက်များ မကောင်း မိုးရွာလျှင် ရေများ လျှံစွာ ပျက်စီးမှု ရှိ
၅	ဂေဟစနစ် မြေအောက်များ ပျက်စီးမှု ရှိ	၅	ကျေးရွာချင်း ဆက်သွယ် မကောင်း ဂေဟစနစ် မကောင်း

ခ။ မျှော်မှန်းခြင်း - နောင်လာမည့် (၅) နှစ် အတွင်း ကျေးရွာဖွံ့ဖြိုးရေး မျှော်မှန်းလျာထားချက်များအား တင်ပြပါ။

အမျိုးသားအဖွဲ့မှ တင်ပြသောမျှော်မှန်းချက်များ		အမျိုးသမီးအဖွဲ့မှ တင်ပြသောမျှော်မှန်းချက်များ	
၁	ကျေးရွာချင်း ဆက်သွယ် ရန်	၁	လမ်းများ ကောင်းမွန် ရန်
၂	ဂေဟစနစ် များ ဖြစ်စေရန်	၂	ဝါးကောက် ပြင်ဆင်ခြင်း၊ ဝါးကောက် ပြင်ဆင်ခြင်း
၃	မီးသတ်ဂေဟစနစ် များ ရှိရန်	၃	ဂေဟစနစ် များ ဖြစ်စေရန်
၄	ကျေးရွာများ ဆက်သွယ် ကျောင်းများ	၄	မီးသတ်ဂေဟစနစ် ရရှိရန်
၅	ဝါးကောက် ပြင်ဆင်ခြင်း၊ များစွာ ရန်	၅	ကျောင်းများ ဆက်သွယ် ကျောင်းများ



၀၈ လူထုဝင်ပံ့ကိန်း၏ လာမည့် (၄) နှစ်အတွက် အကျုံးဝင်သော ဦးစားပေး ဖွံ့ဖြိုးတိုးတက်မှု လုပ်ငန်း အစီအစဉ်များအားဖော်ပြပါ။

အဆင့်	ကျေးရွာအတွက် ဦးစားပေး ဖွံ့ဖြိုးတိုးတက်မှု လုပ်ငန်းစဉ်များ	အဆိုပြုသူ (အမျိုးသားများ/ အမျိုးသမီးများ/ အမျိုးသား+ အမျိုးသမီး)	ခန့်မှန်းကုန် ကျ စရိတ်	အကျိုးခံစားခွင့်ရှိ သူ ခန့်မှန်းခြေ အရေ အတွက်
၁	ဆွတ်ရေမြေဖွေး	၀၀၀	၁၇၀၀၀၀၀၀	၄၅၀၃
၂	ရွာတွင်းကွန်ကရစ်လမ်း	၀၀၀	၆၇၇၆၀၀၀	၄၅၀၃
၃	ရွာတွင်းဆွတ်ရေကန်လမ်း	၀၀၀	၃၀၀၀၀၀၀	၄၅၀၃
၄	မြေထိန်းရုံ	၀၀၀	၂၅၀၀၀၀၀	၄၅၀၃
၅	သောက်ဆီရေကန်	၀၀၀	၃၄၂၀၀၀၀၀	၄၅၀၃

၀၉ လူထုဝင်ပံ့ကိန်း၏ လာမည့် (၄) နှစ်အတွက် အကျုံးဝင်သော ဦးစားပေး ဖွံ့ဖြိုးတိုးတက်မှု လုပ်ငန်း အစီအစဉ်များအားဖော်ပြပါ။

အဆင့်	ကျေးရွာအတွက် ဦးစားပေး ဖွံ့ဖြိုး တိုးတက်မှု လုပ်ငန်းစဉ်များ	အဆိုပြုသူ (အမျိုးသားများ/ အမျိုးသမီးများ/အမျိုး သား+ အမျိုးသမီး)	အခန်းကဏ္ဍ
၁	ဖိသတ်ရေကန်	၀၀၀	
၂	ရေကန်၊ ဖိစိုက်	၀၀၀	
၃	ကန်ကန်	၀၀၀	
၄	Bx Cluster	၀၀၀	
၅			

ခေါင်းဆောင်၊ ကျေးရွာဝင်ပံ့ကိန်းအထောက်အကူပြုကော်မတီမှ အတည်ပြုသည်။

အမည် ဦးအောင် လက်မှတ် [Signature] နေ့စွဲ ၆.၁၁.၂၀၁၇



၁၀.၃။ တတိယနှစ်စက်ဝန်းကျေးရွာဖွံ့ဖြိုးရေးဦးစားပေးအစီအစဉ် (ပုံစံ-၃)

ပုံစံ - ၈-၃ ကျေးရွာဖွံ့ဖြိုးရေး ဦးစားပေးအစီအစဉ် (Form PC 3) (3rd Cycle - New)

လမ်းညွှန်ချက်၊ အဆင့်(၃)ကျေးရွာဖွံ့ဖြိုးရေးမှန်းချက် အစည်းအဝေးပြီးဆုံးသောအခါ ကျေးရွာစီမံကိန်း အထောက်အကူပြု ကော်မတီသည် လူထုစည်းရုံးရေးမှူးအကူအညီဖြင့် ဤပုံစံကိုပြည့်စုံအောင် ဖြည့်သွင်းရမည်။			
လူထုစည်းရုံးရေးမှူး/ဝန်ထမ်း အမည် - ဒေါ်အောင်သူဇာဝင်း			
နေ့စွဲ ၂၀ - ၁၀ - ၁၈	စက်ဝန်းအား အမှတ်ခြစ်ပါ (✓) <input type="checkbox"/> စက်ဝန်း(၁) <input type="checkbox"/> စက်ဝန်း(၂) <input type="checkbox"/> စက်ဝန်း(၃) <input type="checkbox"/> စက်ဝန်း(၄) <input type="checkbox"/>		
ပြည်နယ်/တိုင်း - ပဲခူး	မြို့နယ် - ပန်းတောင်း	ကျေးရွာအုပ်စု - ထုံ့ဘို	ကျေးရွာ - ထုံ့ဘို
က။ အခက်အခဲအတားအဆီးများအားဆွေးနွေးခြင်း - ယခုလက်ရှိအခြေအနေတွင်ဤကျေးရွာဖွံ့ဖြိုးတိုးတက်ရေးအတွက် အဓိကအခက်အခဲအတားအဆီးများသည် မည်သည့်များဖြစ်ပါသနည်း။ (အမျိုးသား/သမီး အနည်းဆုံး အခက်အခဲ ၅ ခုစီဖော်ပြပါ)			
အုပ်စုဖွံ့ဖြိုးရေးမှူးများမှ တင်ပြသောအခက်အခဲအတားအဆီးများ			
ဥာတွင်း လမ်း ချား မကောင်း၊ ဆွမ်း ကျောင်း သား ကျောင်း သူ များ ၊ ချေးသယ် များ သွား လာရန် သက် ခံ ခြင်း			<input type="checkbox"/> ကျား <input type="checkbox"/> မ <input type="checkbox"/> ကျား+ မ
မွေရာ သီ တွင် ဂေ မလုံ လောက် သဖြင့် ဖြစ် ထဲ သို့ ဂေ ဆင်း သတ် ရာ တွင် က ချိန် ကျန် ဖြစ် ဝင် ငွေ ဂေ သာ လုပ်ငန်း များ လုပ် ကိုင် ခြင်း များ ချင်း			<input type="checkbox"/> ကျား <input type="checkbox"/> မ <input type="checkbox"/> ကျား+ မ
သက်ခံ သုံး ဆုံး မ ဖြစ် သဖြင့် ကျေး ရွာ လူထု သာ ဂေး ၊ နာ ဂေး ၊ ခု ဝေ ဝ ခိုင် ဝင် သွေး ဝေ ၊ ရှိ နေ ကာ သက် က ခံ ခြင်း			<input type="checkbox"/> ကျား <input type="checkbox"/> မ <input type="checkbox"/> ကျား+ မ
ခြင် ဂေ ထိုက် ဓား ဖြ ကမ်း ပါ များ ပြု ကျ သော ဝေ ဝ ခိုင် နေ အိမ် များ ခွင့် ခွင့် သုံး ကပ် လာ သဖြင့် ချိုး ဂိမ် များ ဖြစ် ဖြစ် ထိုင် ခြင်း က ခက် က ခံ			<input type="checkbox"/> ကျား <input type="checkbox"/> မ <input type="checkbox"/> ကျား+ မ
က မျိုး သမီး များ ကိမ် တွင်း မှ လက် မှ ပ သော များ မ လတ် ဖြော ဂေ သဖြင့် မိ သား ခု ဝင် ငွေ ဝေ လျာ ချင်း ခြင်း			<input type="checkbox"/> ကျား <input type="checkbox"/> မ <input type="checkbox"/> ကျား+ မ
ခ။ မျှော်မှန်းခြင်း- နောင်လာမည့် (၅) နှစ် အတွင်း ကျေးရွာဖွံ့ဖြိုးရေး မျှော်မှန်းလျာထားချက်များအား တင်ပြပါ။			
အုပ်စုဖွံ့ဖြိုးရေးမှူးများမှ တင်ပြသောအခက်အခဲအတားအဆီးများ			
ဥာတွင်း လမ်း များ ကောင်း မျှ လာ လျှင် ဝေ ကျောင်း သား ၊ သူ များ ၊ မျှော်မှန်း သော လမ်း သား ဖြစ် ခြင်း မ ဖြစ် ခြင်း ချေး သယ် များ သွား လာ လုပ် ကိုင် ခြင်း မ ဖြစ် ခြင်း			<input type="checkbox"/> ကျား <input type="checkbox"/> မ <input type="checkbox"/> ကျား+ မ
မွေရာ သီ တွင် ဂေ ကို လုံ လောက် စွာ သုံး ရှိ လာ ခြင်း လျှင် ဖြစ် ထဲ သို့ ဂေ ဆင်း မ သတ် ရာ တွင် က ချိန် ကျန် သက် သာ ဖြစ် ထိုင် ငွေ ဂေ သာ လုပ်ငန်း များ လုပ် ကိုင် ခြင်း မ ဖြစ်			<input type="checkbox"/> ကျား <input type="checkbox"/> မ <input type="checkbox"/> ကျား+ မ
သက်ခံ သုံး သုံး မ ဖြစ် လျှင် ကျေး ရွာ လူထု ခု ဝေ ဝ ခိုင် ဝင် ခြင်း ဖြစ် သာ ဂေး ၊ နာ ဂေး များ ပြု လုပ် လာ ခြင်း ပါ သည်			<input type="checkbox"/> ကျား <input type="checkbox"/> မ <input type="checkbox"/> ကျား+ မ
ခြင် ထိုင် ထိုင် ကို များ ကို လက် လျှင် ဖြစ် ဂေ ထိုက် ဓား ဖြ ကမ်း ပါ များ လျှင် သာ သာ ကျား များ မျှော်မှန်း ခြင်း ခြင်း ချိုး ဂိမ် များ ဖြစ် ဖြစ် ထိုင် ခြင်း မ ဖြစ် ခြင်း			<input type="checkbox"/> ကျား <input type="checkbox"/> မ <input type="checkbox"/> ကျား+ မ
က မျိုး သမီး များ ကိမ် တွင်း မှ လက် မှ ပ သော များ ဂေ က ဖြော ဂေ လာ လျှင် မိ သား ခု ဝင် ငွေ ဝေ လျာ မ ဖြစ် သည်			<input type="checkbox"/> ကျား <input type="checkbox"/> မ <input type="checkbox"/> ကျား+ မ



က။ လူထုစီမံကိန်း၏ လာမည့် (၄) နှစ်အတွက် အကျုံးမဝင်သော ဦးစားပေး ဖွံ့ဖြိုးတိုးတက်မှု လုပ်ငန်း အစီအစဉ်များအားဖော်ပြပါ။

ဦးစားပေးအဆင့်	ကျေးရွာအတွက် ဦးစားပေး ဖွံ့ဖြိုးတိုးတက်မှု လုပ်ငန်းစဉ်များ	အဆိုပြုသူ (အမျိုးသားများ/ အမျိုးသမီးများ/ အမျိုးသား+ အမျိုးသမီး)	အခန်းကဏ္ဍ	ဦးစားပေး အဆင့် သတ်မှတ်ချက်	ခန့်မှန်း ကုန်ကျစရိတ်	အကျိုးခံစားခွင့်ရှိသူ ခန့်မှန်းခြေအရေအတွက်		
						ကျား	မ	ပေါင်း
၁	ရေပိုက်ဆွယ်တန်းခြင်း	က+မ	ရေဒါမိုက်စီယမ်/ ရေလုပ်ငန်း	၆	၃၄၅၅၅၅၅၅	၁၂၆	၂၁၇၉	၄၁၀၅
၂	ဘက်ဆိုင်ရာ ဆေးကုသရေးဌာန	က+မ	ကျေးဉာဏ်ဆောင်ရွက်ရေး	၇	၄၅၄၅၄၅၄၅	၁၂၆	၂၁၇၉	၄၁၀၅
၃	မြေထိန်းနံရံ	က+မ	အခြား	၈	၂၇၀၀၀၀၀၀	၁၂၆	၂၁၇၉	၄၁၀၅
၄								
၅								

ဃ။ လူထုစီမံကိန်း၏ လာမည့် (၄) နှစ်အတွက် အကျုံးမဝင်သော ဦးစားပေး ဖွံ့ဖြိုးတိုးတက်မှု လုပ်ငန်း အစီအစဉ်များအားဖော်ပြပါ။

အဆင့်	ကျေးရွာအတွက် ဦးစားပေး ဖွံ့ဖြိုးတိုးတက်မှု လုပ်ငန်းစဉ်များ	အဆိုပြုသူ (အမျိုးသားများ/ အမျိုးသမီးများ/ အမျိုးသား+ အမျိုးသမီး)	အခန်းကဏ္ဍ
၁			
၂			
၃			
၄			
၅			

ခေါင်းဆောင်၊ ကျေးရွာစီမံကိန်းအထောက်အကူပြုကော်မတီမှအတည်ပြုသည်။
အမည် ဒေါ်ခင်အေး လက်မှတ် Sire နေ့စွဲ ၂၀၂၁.၁၀.၁၅



၈။ လူထုပီပီကိန်း၏ လာမည့် (၄)နှစ်အတွက် အကျုံးမဝင်သော ဦးစားပေး ဖွံ့ဖြိုးတိုးတက်မှု လုပ်ငန်း အစီအစဉ်များအားဖော်ပြပါ။

ဦးစားပေးအဆင့်	ကျေးရွာအတွက် ဦးစားပေး ဖွံ့ဖြိုးတိုးတက်မှု လုပ်ငန်းစဉ်များ	အဆိုပြုသူ (အမျိုးသားများ/ အမျိုးသမီးများ/ အမျိုးသား+ အမျိုးသမီး)	အခန်းကဏ္ဍ	ဦးစားပေး အဆင့် သတ်မှတ်ချက်	ခန့်မှန်း ကုန်ကျစရိတ်	အကျိုးခံစားခွင့်ရှိသူ ခန့်မှန်းခြေအရေအတွက်		
						ကျား	မ	ပေါင်း
၁	ကွန်ကရစ်လမ်း (၁၁)	က+မ	လမ်း	၁	၅၅၈၃၉၀၀	၁၂၆	၂၁၇	၄၁၀၅
၂	ကွန်ကရစ်လမ်း (၂၂)	က+မ	လမ်း	၂	၄၀၆၇၈၀	၁၂၆	၂၁၇	၄၁၀၅
၃	ကွန်ကရစ်ဘီးလမ်း	က+မ	လမ်း	၃	၂၀၀၀၀၀	၁၂၆	၂၁၇	၄၁၀၅
၄	ရွေးချယ်ကျောက်လမ်း	က+မ	လမ်း	၄	၆၉၅၁၉၈၀	၁၂၆	၂၁၇	၄၁၀၅
၅	ရေဖျော့ခင်းကန်	က+မ	ရေစိုက်ရေး	၅	၅၀၉၂၉၂၄	၁၂၆	၂၁၇	၄၁၀၅

၉။ လူထုပီပီကိန်း၏ လာမည့် (၄)နှစ်အတွက် အကျုံးမဝင်သော ဦးစားပေး ဖွံ့ဖြိုးတိုးတက်မှု လုပ်ငန်း အစီအစဉ်များအားဖော်ပြပါ။

အဆင့်	ကျေးရွာအတွက် ဦးစားပေး ဖွံ့ဖြိုးတိုးတက်မှု လုပ်ငန်းစဉ်များ	အဆိုပြုသူ (အမျိုးသားများ/ အမျိုးသမီးများ/ အမျိုးသား+ အမျိုးသမီး)	အခန်းကဏ္ဍ
၁	အဝတ်အစားအင်္ကျီအင်္ကျီ	မ	အဝတ်အစားအင်္ကျီအင်္ကျီ
၂			
၃			
၄			
၅			

ခေါင်းစောင်း၊ ကျေးရွာပီပီကိန်းအထောက်အကူပြုကော်မတီမှအတည်ပြုသည်။
 အမည် ဒေါ်ခင်အေး လက်မှတ် ၂၀၁၉ နေ့စွဲ ၂၀.၁၀.၁၈

၁၀.၄။ စတုတ္ထနှစ်စက်ဝန်းကျေးရွာဖွံ့ဖြိုးရေးဦးစားပေးအစီအစဉ် (ပုံစံ-၃)

Padaung CDD M&E/MIS 4th Cycle

ပုံစံ - ၈-၃ ကျေးရွာဖွံ့ဖြိုးရေး ဦးစားပေးအစီအစဉ် (Form PC 3)

လယ်ဉာဏ်ရွက် အဆင့်(၃)ကျေးရွာမျှော်မှန်းချက်အစည်းအဝေးပြီးဆုံးသောအခါ ကျေးရွာစီမံကိန်း အထောက်အကူပြု ကော်မတီသည် လူထုစည်းရုံးရေးပူးအကူအညီဖြင့် ဤပုံစံကိုပြည့်စုံအောင် ပြည့်သွင်းရမည်။	
လူထုစည်းရုံးရေးပူး/ဝန်ထမ်း အမည် ဦးခင် သူ့ဇာဝင်း	
နေ့စွဲ ၂၄.၁.၂၀၂၀	စက်ဝန်းအား အမှတ်ခြစ်ပါ (✓) <input type="checkbox"/> စက်ဝန်း(၁) <input type="checkbox"/> စက်ဝန်း(၂) <input type="checkbox"/> စက်ဝန်း(၃) <input type="checkbox"/> စက်ဝန်း(၄)
ပြည်နယ်/တိုင်း ပဲခူး	ယိုးဒယား ဗြိတိသျှ ကျေးရွာအုပ်စု တို့ ဘို ကျေးရွာ တို့ ဘို

က။ အစက်အစဲအတာအစားအစားဆွေးနွေးခြင်း - ယခု လက်ရှိအခြေအနေတွင် ဤကျေးရွာ ဖွံ့ဖြိုးတိုးတက်ရေးအတွက် အဓိက အစက်အစဲအတာအစားအစားများသည် မည်သည်များ ဖြစ်ပါသနည်း (အမျိုးသား/ သမီး အနည်းဆုံး အစက်အစဲ ၅ ခုစီ ဖော်ပြပါ)

အုပ်စု၊ ဆွေးနွေးပွဲများမှ တင်ပြသောအစက်အစဲ အတာအစားများ		
၁	ဘက်စုံဆုံး ဘို မစရှိ ဆမြင် ကျေးရွာတွင်း ကစ နှစ် နဂေး များ ကမ္ဘာ့ မနီ လာ နို များ ဖြူ လယ် ရာ တွင် များက ခက်ကစ ဘိုဝါ သခင်	<input type="checkbox"/> ကျား ဝမ <input type="checkbox"/> ကျား+ မ
၂	ရွာတွင်း ဇာမ်း များ မကောင်း ဆမြင် ကျောင်းအား ကျောင်း အူ များ ဘို သက်ကြီး နှစ် နို များ အာ ရေး လာရေ ကမ္ဘာ့ ခက် ခုလုပ်ပါခခခ	<input type="checkbox"/> ကျား ဝမ <input type="checkbox"/> ကျား+ မ
၃	ကျေးရွာတွင်း ရေဖျော်ခြင်း ခြောက်ခြင်း နှစ် နို များ နှစ် နို ကပ်အခခ	<input type="checkbox"/> ကျား ဝမ <input type="checkbox"/> ကျား+ မ
၄	ကျေးရွာ ကတွင်း နှစ် ကလေး လူလေးများ လွတ်လပ် နှစ် ကခာ နို နို ကျ မရှိ သခင် က ခက်ကစ	<input type="checkbox"/> ကျား ဝမ <input type="checkbox"/> ကျား+ မ
၅	ကမ္ဘာ့ သမီး များ နှစ်တွင် မှု လက်မှုပညာများ မတတ်မြောက် ဆမြင် မိဘား ခုဝင်နေ ဝေပျာ နှစ် နို များ	<input type="checkbox"/> ကျား ဝမ <input type="checkbox"/> ကျား+ မ
၆	ခက်မှုလက် မှုပညာများ မတတ် ကျွမ်း ဆမြင် ကလေး ကကို နှစ် နို ကလေး နှစ် နို မြို့ ဝင်နေ နှစ် နို သခင် ဝေပျာ နှစ် နို များ	<input type="checkbox"/> ကျား ဝမ <input type="checkbox"/> ကျား+ မ
		<input type="checkbox"/> ကျား ဝမ <input type="checkbox"/> ကျား+ မ
		<input type="checkbox"/> ကျား ဝမ <input type="checkbox"/> ကျား+ မ
		<input type="checkbox"/> ကျား ဝမ <input type="checkbox"/> ကျား+ မ
		<input type="checkbox"/> ကျား ဝမ <input type="checkbox"/> ကျား+ မ
		<input type="checkbox"/> ကျား ဝမ <input type="checkbox"/> ကျား+ မ



Padaung CDD

M&E/ MIS

4th Cycle

၀၁ မျှော်မှန်းခြင်း - နောင်လာမည့် (၅)နှစ် အတွင်း ကျေးရွာပွဲ ဖြိုးရေး မျှော်မှန်းလျာထားချက်များအား တင်ပြပါ။

အုပ်စုခွဲအဖွဲ့အဖွဲ့များမှ တင်ပြသော မျှော်မှန်းလျာထားချက်များ	
စွာတွင်းလမ်းများ ကောင်းလာဖွယ် ကျောင်းအား ကျောင်းသူများ သက်ကြီးများ အား ဖွဲ့စည်းပေးရန် ကဆင်ဖြူမည်	<input type="checkbox"/> ကျား <input type="checkbox"/> မ <input type="checkbox"/> ကျား+ မ
ဘက်ခွဲအဖွဲ့အား ပိုမို ဖွဲ့စည်းပေးရန် စွာတွင်း ကဆင်ဖြူမည်	<input type="checkbox"/> ကျား <input type="checkbox"/> မ <input type="checkbox"/> ကျား+ မ
ကျေးရွာတွင်း များ ကောင်းမွန်စွာ ဖွဲ့စည်းပေးရန် ကျေးရွာတွင်းကျေးရွာ ဖြိုးရေး မြှုပ်နှံရေးအဖွဲ့အစည်း ဖွဲ့စည်းပေးပါမည်။	<input type="checkbox"/> ကျား <input type="checkbox"/> မ <input type="checkbox"/> ကျား+ မ
ကျေးရွာတွင်း ဦးစီးဌာနများ ဖွဲ့စည်းပေးရန် ကဆင်ဖြူမည်	<input type="checkbox"/> ကျား <input type="checkbox"/> မ <input type="checkbox"/> ကျား+ မ
ကမ္ဘာ့အဖွဲ့အား အင်အားစုအဖွဲ့အစည်း ဖွဲ့စည်းပေးရန် ကဆင်ဖြူမည်	<input type="checkbox"/> ကျား <input type="checkbox"/> မ <input type="checkbox"/> ကျား+ မ
ကမ္ဘာ့အဖွဲ့အား အင်အားစုအဖွဲ့အစည်း ဖွဲ့စည်းပေးရန် ကဆင်ဖြူမည်	<input type="checkbox"/> ကျား <input type="checkbox"/> မ <input type="checkbox"/> ကျား+ မ
ကျေးရွာအဖွဲ့အား အင်အားစုအဖွဲ့အစည်း ဖွဲ့စည်းပေးရန် ကဆင်ဖြူမည်	<input type="checkbox"/> ကျား <input type="checkbox"/> မ <input type="checkbox"/> ကျား+ မ
	<input type="checkbox"/> ကျား <input type="checkbox"/> မ <input type="checkbox"/> ကျား+ မ
	<input type="checkbox"/> ကျား <input type="checkbox"/> မ <input type="checkbox"/> ကျား+ မ
	<input type="checkbox"/> ကျား <input type="checkbox"/> မ <input type="checkbox"/> ကျား+ မ
	<input type="checkbox"/> ကျား <input type="checkbox"/> မ <input type="checkbox"/> ကျား+ မ
	<input type="checkbox"/> ကျား <input type="checkbox"/> မ <input type="checkbox"/> ကျား+ မ
	<input type="checkbox"/> ကျား <input type="checkbox"/> မ <input type="checkbox"/> ကျား+ မ
	<input type="checkbox"/> ကျား <input type="checkbox"/> မ <input type="checkbox"/> ကျား+ မ
	<input type="checkbox"/> ကျား <input type="checkbox"/> မ <input type="checkbox"/> ကျား+ မ
	<input type="checkbox"/> ကျား <input type="checkbox"/> မ <input type="checkbox"/> ကျား+ မ

Padaung CDD M&E/MIS 4th Cycle
 ၈။ လူထုစီမံကိန်း၏ လာမည့် (၄) နှစ်အတွက် အကန့်မသတ်ဘဲ ဦးစားပေး ဖွံ့ဖြိုးတိုးတက်မှု လုပ်ငန်း အစီအစဉ်များအားဖော်ပြပါ။

ဦးစားပေး အဆင့်	ကျေးရွာအတွက် ဦးစားပေး ဖွံ့ဖြိုး တိုးတက်မှု လုပ်ငန်းစဉ်များ	အဆိုပြုသူ (ကျား/မ/ကျား+မ)	အခန်းကဏ္ဍ	ခန့်မှန်း ကုန်ကျ ဝိရိတ်	အတိုးပံ့ပိုးမှုရှိသူ ဝန်.မှန်းခြေ အရေအတွက်		
					ကျား	မ	ပေါင်း
၁	ဘက်စုံ သုံး သုံး မ	ကျား ၁ မ	ကျေး.စွာက ဆောက်လုပ်ရေး	၃၇၄၅၀၀၀၀	၁၂၂၆	၂၁၇၉	၄၁၀၅
၂	ကွန် ကရုတ်လမ်း	ကျား+မ	လမ်း	၃၀၀၀၀၀၀	၁၂၂၆	၂၁၇၉	၄၁၀၅
၃	ကျောင်း ကျောက်လမ်း	ကျား+မ	လမ်း	၁၅၀၀၀၀၀	၁၂၂၆	၂၁၇၉	၄၁၀၅
၄	ဒုတိယ ရေ ဖြောင်း	ကျား+မ	ရေဒ်.အိ.ဖွဲ့ ရေချုပ်ယို	၁၅၀၀၀၀၀	၁၂၂၆	၂၁၇၉	၄၁၀၅
၅	ဘာ. က ဆား ကွင်း	ကျား+မ	ကွင်း.က ဆောက်လုပ်ရေး	၃၀၀၀၀၀၀	၁၂၂၆	၂၁၇၉	၄၁၀၅

၉။ လူထုစီမံကိန်း၏ လာမည့် (၄) နှစ် အတွက် အကန့်မသတ်ဘဲ ဦးစားပေး ဖွံ့ဖြိုးတိုးတက်မှု လုပ်ငန်းအစီအစဉ်များအား ဖော်ပြပါ။

အဆင့်	ကျေးရွာအတွက် ဦးစားပေး ဖွံ့ဖြိုး တိုးတက်မှု လုပ်ငန်းစဉ်များ	အဆိုပြုသူ (ကျား/မ/ကျား+မ)	အခန်းကဏ္ဍ
၁	ခက် ဖြစ် သင်တန်း	မ	က သက်မွေးဝမ်းကြောင်း
၂	ခက် ဖြစ် သင်တန်း	ကျား	က သက်မွေးဝမ်းကြောင်း
၃			
၄			
၅			
၆			

ခေါင်းစောင်၊ ကျေးရွာစီမံကိန်း အထောက်အကူပြုကော်မတီမှ အတည်ပြုသည်။

အမည် ဒေါ်ခင်နု လက်မှတ် SN/C ခန့်မှန်း ၂၀၂၄.၂.၂၅



ထုံးဘို (ရှုမင်းရပ်ကွက်)	ရေအိုင်ကြောင်း	၃၆၀၀ ဖေ	၄၅၀၃	<input type="checkbox"/> ကျား <input type="checkbox"/> မ <input checked="" type="checkbox"/> မကျား+မ	၂၄၃၄၅၀၀၀/			၂၄၃၄၅၀၀၀၀/
သာစီကုန်း	ရွာတွင်းလမ်း (ကွန်ကရစ်)	၅၀၀ ဖေ x ၁၂၆၀ x ၆၂၀	၂၆၄	<input type="checkbox"/> ကျား <input type="checkbox"/> မ <input checked="" type="checkbox"/> မကျား+မ	၈၃၅၅၀၀၀/			၈၃၅၅၀၀၀၀/
တံဖြိုးဝ	ရေသွယ်တန်းစာ (၃" ဖိုက်)	၇၅၀၀ ဖေ	၈၀၈	<input type="checkbox"/> ကျား <input type="checkbox"/> မ <input checked="" type="checkbox"/> မကျား+မ	၇၅၇၅၀၀၀/			၇၅၇၅၀၀၀၀/

ရက်စွဲ: ကျေးရွာအုပ်စု စီ/စောက်ကော်မတီ ဥက္ကဋ္ဌ အမည် လက်မှတ် ရက်စွဲ ၂၆.၃.၂၀၁၇

ဦးသန်းဝင်း

စောစိုးစန်း

၁၁.၂။ ဒုတိယနှစ်စက်ဝန်းကျေးရွာအုပ်စုစီမံကိန်းလုပ်ငန်းခွဲရွေးချယ်ခြင်း (ပုံစံ-၄)

ပုံစံ - ၈ - ၄ ကျေးရွာအုပ်စုစီမံကိန်းလုပ်ငန်းခွဲရွေးချယ်ခြင်းပုံစံ (Form PC 4)

လမ်းညွှန်စီမံကိန်းလုပ်ငန်းခွဲရွေးချယ်မှုအစည်းအဝေးပြီးနောက်တွင် ကျေးရွာအုပ်စု CF/TFကို အကူအညီရယူ၍ ကျေးရွာစီတောက်ကော်မတီမှ လက်မှတ်ရေးထိုးပြီး အထွေထွေအသိပေးခြင်းပြုလုပ်ရမည်။ ဤပုံစံအား ပြည်ပုံစံဖြည့်သွင်းပြီးပါက ကျေးရွာအုပ်စုမှ ဖြိုတိုးတက်ရေးစီမံချက်တွင် TPIC သို့မဟုတ် ရန်ကင်းအတွက် နောက်ဆက်တွဲအခြေ ထားရှိရမည်။ CF မှ ကျေးရွာအုပ်စုချင်းစီ၏ စီမံကိန်းလုပ်ငန်းခွဲဆိုင်ရာ အချက်အလက်များကို MIS သို့ ထည့်သွင်းရမည်။ (ယခုနှစ်စီမံကိန်းလုပ်ငန်းခွဲ မလုပ်ဆောင်သော ကျေးရွာများ မပါဝင်ပါ။)

ကျေးရွာအုပ်စုအမှတ်/ဝန်ထမ်းအမည် ဒေါ်ချိုစိန်မြင့်

နေ့ ၂၀၁၇.၁၁.၁၇

စက်ဝန်းအားအမှတ်ခြစ်ပေးပါ (✓) စက်ဝန်း(၁) စက်ဝန်း(၂) စက်ဝန်း(၃) စက်ဝန်း(၄)

ထိန်းသိမ်းရေး ဦးစီးဌာန ပြန်လည် ပြန်လည် ပြန်လည်

ကျေးရွာအမည်	ဆောင်ရွက်မည့် လုပ်ငန်းများ	အတိုင်းအတာ (အမြင့်/အလျား x အနံ၊ အရေအတွက် စသည်ဖြင့်)	ခန့်မှန်း တိုက်ရိုက် အကျိုးခံစားခွင့် ရှိသူများ	အဆိုပြုတင်ပြသူ	ခန့်မှန်းကုန်ကျစရိတ်			
					စီမံကိန်း ထည့်ဝင်	ကျေးရွာမှ ထည့်ဝင်	အခြားထည့်ဝင်မှု (ငယ်ပြုပါ) ထည့်ဝင်ငွေ/ အမည်/အဖွဲ့	စုစုပေါင်း
ထုံးဘို	ကွန်ကရစ်လမ်း	(450' x 10' x ၁၂.၆")	4503	<input type="checkbox"/> ကျား <input type="checkbox"/> မ <input checked="" type="checkbox"/> မကျား+မ	6776000/			6776000/
ထုံးဘို	ရွာတွင်းကျောက်လမ်း	(1700' x 12' x ၁၂.၆")	4503	<input type="checkbox"/> ကျား <input type="checkbox"/> မ <input checked="" type="checkbox"/> မကျား+မ	3013000/			3013000/



ဖွဲ့စည်း	ကွန်ကရစ်ပမာဏ	(770' x 12' x 0'6")	1157	<input type="checkbox"/> ကျား <input type="checkbox"/> မ <input checked="" type="checkbox"/> ကျား+မ	12385000		12385000
တိကျစွာ	Culvert (တံတား ငယ်)	(12' x 12' x 6')	888	<input type="checkbox"/> ကျား <input type="checkbox"/> မ <input checked="" type="checkbox"/> ကျား+မ	4500000		4500000
	သောက်သုံးရေကျန် ဂါလံ (5000) သုံး	(10' x 15' x 6')	295	<input type="checkbox"/> ကျား <input type="checkbox"/> မ <input checked="" type="checkbox"/> ကျား+မ	4800000		4800000

ကျေးရွာအုပ်စု ဦး/ထောက်ထောက်ပံ့ပံ့ ပဏ္ဍိတ အမည် လက်မှတ် ရက်စွဲ
 ဦးအောင်
 ဒေါ်ခင်အေးမယ် - ဖ/

ထုံးဘို	အုတ်မြေ ဖြောင်း	(1500' x 2')	4503	<input type="checkbox"/> ကျား <input type="checkbox"/> မ <input checked="" type="checkbox"/> ကျား+မ	17091750		17091750
ထုံးဘို	မြေထိန်းနံရံ	(1' x 4' x 8')	4503	<input type="checkbox"/> ကျား <input type="checkbox"/> မ <input checked="" type="checkbox"/> ကျား+မ	2500000		2500000
သာစီကုန်း	ကွန်ကရစ်ပမာဏ	(40' x 12' x 0'6")	264	<input type="checkbox"/> ကျား <input type="checkbox"/> မ <input checked="" type="checkbox"/> ကျား+မ	7388000		7388000

ကျေးရွာအုပ်စု ဦး/ထောက်ထောက်ပံ့ပံ့ ပဏ္ဍိတ အမည် လက်မှတ် ရက်စွဲ
 ဦးအောင်
 ဒေါ်ခင်အေးမယ် - ဖ/



၁၁.၃။ တတိယနှစ်စက်ဝန်းကျေးရွာအုပ်စုစီမံကိန်းလုပ်ငန်းခွဲရွေးချယ်ခြင်း (ပုံစံ-၄)

NCDDP (Padaung) M&E/ MIS 3rd Cycle

ပုံစံ - ၈ - ၄ ကျေးရွာအုပ်စုစီမံကိန်းလုပ်ငန်းခွဲရွေးချယ်ခြင်းပုံစံ (Form PC 4)

လက်ညှိုးရွတ် စီမံကိန်းလုပ်ငန်းခွဲရွေးချယ်မှုအစည်းအဝေးပြီးနောက်တွင် ကျေးရွာအုပ်စုမှ CF/TFတို့၏ အကူအညီရယူ၍ ကျေးရွာစီမံကိန်းအစီအစဉ်မှ လက်မှတ်ရေးထိုးပြီး အဆိုပါပုံစံအား ပြည်နယ်အောင်မြင်သွင်းရမည်။ ဤပုံစံအား ပြည်နယ်အောင်မြင်ပြီးပါက ကျေးရွာအုပ်စုမှ ငြိမ်းတက်ရေးစီမံချက်တွင် TPIC သို့ပေးပို့ရန်အတွက် နောက်ဆက်တွဲအဖြစ် ထားရှိရမည်။ CF မှ ကျေးရွာတစ်ရွာချင်းစီ၏ စီမံကိန်းလုပ်ငန်းခွဲအိုင်ရာ အချက်အလက်များကို MIS သို့ ထည့်သွင်းရမည်။ (ယခုစီမံကိန်းလုပ်ငန်းခွဲ မလုပ်ကိုင်သော ကျေးရွာများ မပါဝင်ပါ။)

ကျေးရွာစည်းရုံးရေးမှူး/ဝန်ထမ်းအမည် - ဦးတင် ဦးလင်း ၊ ဒေါ်ခင်ညွှန်တင်

နေ့စွဲ ၂၀၁၂.၁၀.၂၀/၁၈

ပြည်နယ်/တိုင်း - ပဲခူးတိုင်း | ငြိမ်း - ပန်းတောင်မြို့နယ် | စက်ဝန်းအားအမှတ်ခြစ်ပေးပါ(✓) ဝက်ဝန်း(ဝ) ဝက်ဝန်း(၂) ဖက်ဝန်း(၃) ဝက်ဝန်း(၄) ကျေးရွာအုပ်စု - ထုံးကျို

ကျေးရွာအမည်	ထောက်ခွက်မည့် လုပ်ငန်းများ	အတိုင်းအတာ	ခန့်မှန်း တိုက်ရိုက် အကျိုးစီးပွားနှင့် ရိက္ခာများ	အဆိုပြု တင်ပြသူ	ခန့်မှန်းကျန်ကျစိတ်		
					စီမံကိန်းမှ ထည့်ဝင်မှု	ကျေးရွာမှ ထည့်ဝင်မှု	အခြားထည့်ဝင်မှု (မခံပြုပါ) ထည့်ဝင်မှု အမည်/အဖွဲ့
ဖြူကြီး	ကျွန်ကရစ်လမ်း	၅၂၀' x ၂၅' x ၀'-၆"	၅၇၇၆ (က) + ၆၇၆၂ (မ)	ဝ ကျား ဝ မ ဖက်ကျား+ မ	၁၇,၃၄၄,၀၀၀	-	၁၇,၃၄၄,၀၀၀
သာမိကျွန်း	ကျွန်ကရစ်လမ်း	၂၄၀' x ၈' x ၀'-၆" + ၄၂၀' x ၁၀' x ၀'-၆" + ၂၄၂' x ၆' x ၃' (subvert)	၈၇၆ (က) + ၁၈၄ (မ)	ဝ ကျား ဝ မ ဖက်ကျား+ မ	၂၂,၃၄၇,၀၀၀	-	၂၂,၃၄၇,၀၀၀
စာကြီးဝ	လှိုင်ဇင်း(၁) ကျွန်ကရစ်ဘီးလမ်း	၂(၂၄၀၀' x ၃' x ၀'-၉")	၃၈၃ (က) + ၄၃၀ (မ)	ဝ ကျား ဝ မ ဖက်ကျား+ မ	၇,၃၃၀,၀၀၀	-	၇,၃၃၀,၀၀၀
	လှိုင်ဇင်း(၂) ရွာတွင်း ချောင်းကျောက်လမ်း	၂၀၀၀' x ၂၅' x ၀'-၉"	၃၈၃ (က) + ၄၃၀ (မ)	ဝ ကျား ဝ မ ဖက်ကျား+ မ	၇,၃၂၉,၀၀၀	-	၇,၃၂၉,၀၀၀

NCDDP (Padaung) M&E/ MIS 3rd Cycle

ပုံစံ - ၈ - ၄ ကျေးရွာအုပ်စုစီမံကိန်းလုပ်ငန်းခွဲရွေးချယ်ခြင်းပုံစံ (Form PC 4)

လက်ညှိုးရွတ် စီမံကိန်းလုပ်ငန်းခွဲရွေးချယ်မှုအစည်းအဝေးပြီးနောက်တွင် ကျေးရွာအုပ်စုမှ CF/TFတို့၏ အကူအညီရယူ၍ ကျေးရွာစီမံကိန်းအစီအစဉ်မှ လက်မှတ်ရေးထိုးပြီး အဆိုပါပုံစံအား ပြည်နယ်အောင်မြင်သွင်းရမည်။ ဤပုံစံအား ပြည်နယ်အောင်မြင်ပြီးပါက ကျေးရွာအုပ်စုမှ ငြိမ်းတက်ရေးစီမံချက်တွင် TPIC သို့ပေးပို့ရန်အတွက် နောက်ဆက်တွဲအဖြစ် ထားရှိရမည်။ CF မှ ကျေးရွာတစ်ရွာချင်းစီ၏ စီမံကိန်းလုပ်ငန်းခွဲအိုင်ရာ အချက်အလက်များကို MIS သို့ ထည့်သွင်းရမည်။ (ယခုစီမံကိန်းလုပ်ငန်းခွဲ မလုပ်ကိုင်သော ကျေးရွာများ မပါဝင်ပါ။)

ကျေးရွာစည်းရုံးရေးမှူး/ဝန်ထမ်းအမည် - ဦးတင် ဦးလင်း ၊ ဒေါ်ခင်ညွှန်တင်

နေ့စွဲ ၂၀၁၂.၁၀.၂၀/၁၈

ပြည်နယ်/တိုင်း - ပဲခူးတိုင်း | ငြိမ်း - ပန်းတောင်မြို့နယ် | စက်ဝန်းအားအမှတ်ခြစ်ပေးပါ(✓) ဝက်ဝန်း(ဝ) ဝက်ဝန်း(၂) ဖက်ဝန်း(၃) ဝက်ဝန်း(၄) ကျေးရွာအုပ်စု - ထုံးကျို

ကျေးရွာအမည်	ထောက်ခွက်မည့် လုပ်ငန်းများ	အတိုင်းအတာ	ခန့်မှန်း တိုက်ရိုက် အကျိုးစီးပွားနှင့် ရိက္ခာများ	အဆိုပြု တင်ပြသူ	ခန့်မှန်းကျန်ကျစိတ်		
					စီမံကိန်းမှ ထည့်ဝင်မှု	ကျေးရွာမှ ထည့်ဝင်မှု	အခြားထည့်ဝင်မှု (မခံပြုပါ) ထည့်ဝင်မှု အမည်/အဖွဲ့
ထုံးကျို	ကျွန်ကရစ်လမ်း (၁)	၅၂၀' x ၁၀' x ၀'-၆"	၅၇၆၆ (က) + ၂၁၇၉ (မ)	ဝ ကျား ဝ မ ဖက်ကျား+ မ	၅,၅၈၃,၉၀၇	-	၅,၅၈၃,၉၀၇
	ကျွန်ကရစ်လမ်း(၂)	၃၀၀' x ၆' x ၀'-၆"	၅၇၆ (က) + ၂၁၇၉ (မ)	ဝ ကျား ဝ မ ဖက်ကျား+ မ	၄,၀၄၆,၇၆၀	-	၄,၀၄၆,၇၆၀
	ကျွန်ကရစ်ဘီးလမ်း	၂(၃၃၀၀' x ၂'-၆" x ၀'-၆")	၅၇၆၆ (က) + ၂၁၇၉ (မ)	ဝ ကျား ဝ မ ဖက်ကျား+ မ	၂,၀၀၀,၀၀၀	-	၂,၀၀၀,၀၀၀
	ချောင်းကျောက်လမ်း	၂(၅၀၀' x ၂၅' x ၀'-၉")	၅၇၆၆ (က) + ၂၁၇၉ (မ)	ဝ ကျား ဝ မ ဖက်ကျား+ မ	၆,၉၅၃,၉၆၀	-	၆,၉၅၃,၉၆၀



NCDDP (Padaung) M&E/MIS 3rd Cycle

ကောက်ခံရသည့် အထောက်အကူပေးမှု	အထောက်အကူပေးမှု	အထောက်အကူပေးမှု	ခန့်မှန်း တိုက်ရိုက် အကျိုးပေးမှု ရှိသူများ	အဆိုပြု တင်ပြသူ	ခန့်မှန်း ကုန်ကျစရိတ်			စုစုပေါင်း
					စီမံကိန်းမှ ထည့်ဝင်မှု	ကောက်ခံမှု ထည့်ဝင်မှု	အခြားထည့်ဝင်မှု (ခေါ်ပြုပါ) ထည့်ဝင်မှု အမည်/အဖွဲ့	
ဆုံးဘဏ်	ကော့ရှားကော်	၂ (၂၀' x ၁၅' x ၅')	၁၉၂၆ (က) + ၂၂၇၉ (ပ)	□ ကျား □ မ □ ကျား+မ	၅,၀၉၂,၉၂၄	-	+	၅,၀၉၂,၉၂၄
	ကျောက်ကွယ်တန်းခြံ	၂၆၅၀' (ပုလဲကန်ဆိုင်ခုံ)	၁၉၂၆ (က), + ၂၂၇၉ (ပ)	□ ကျား □ မ □ ကျား+မ	၃,၄၂၅,၃၂၈	-	+	၃,၄၂၅,၃၂၈
	ကန်ဆုံးဆုံးခင်း	၃၀' x ၂၅' x ၂၅'	၁၉၂၆ (က) + ၂၂၇၉ (ပ)	□ ကျား □ မ □ ကျား+မ	၄,၅၄၉,၀၄၄	-	+	၄,၅၄၉,၀၄၄
	ကျောက်ဆင်းခင်း	၉၀' x ၂၅' x ၂၀'	၁၉၂၆ (က) + ၂၂၇၉ (ပ)	□ ကျား □ မ □ ကျား+မ	၂,၇၀၅,၀၀၀	-	+	၂,၇၀၅,၀၀၀
				□ ကျား □ မ □ ကျား+မ			+	
				□ ကျား □ မ □ ကျား+မ			+	
				□ ကျား □ မ □ ကျား+မ			+	

ရက်စွဲ - ကောက်ခံရသည့် ဇူလိုင်လ ၂၀၁၈ ခုနှစ်၊ ဇူလိုင်လ ၂၀ ရက်နေ့၊ ရက်စွဲ ၃၁.၁၀.၂၀၁၈



၁၁.၄။ စတုတ္ထနှစ်စက်ဝန်းကျေးရွာအုပ်စုစီမံကိန်းလုပ်ငန်းခွဲရွေးချယ်ခြင်း (ပုံစံ-၄)

Padaung CDD M&E/ MIS 4th Cycle

ပုံစံ - ၈ - ၄ စတုတ္ထအုပ်စုစီမံကိန်းလုပ်ငန်းခွဲရွေးချယ်ခြင်းပုံစံ (Form PC 4)

လယ်ဥယျာဉ်များ စီမံကိန်းလုပ်ငန်းခွဲရွေးချယ်မှုအစည်းအဝေးပြီးနောက်တွင် ကျေးရွာအုပ်စု CF/TF တို့၏ အကူအညီရယူ၍ ကျေးရွာစီမံကိန်းကော်မတီမှ လက်မှတ်ရေးထိုးပြီး အဆိုပါပုံစံအား ပြည်ပံ့အောင်မြင်သွင်းရမည်။ ဤပုံစံအား ပြည်ပံ့စွာဖြည့်သွင်းပြီးပါက ကျေးရွာအုပ်စုမှ ငြိမ်းတက်ရေးစီမံခန့်ခွဲရန်တွင် TPIC သို့ ပေးပို့ရန်အတွက် နောက်ဆက်တွဲအဖြစ် ထားရှိရမည်။ CF မှ ကျေးရွာတစ်ရွာလုံး၏ စီမံကိန်းလုပ်ငန်းခွဲဆိုရာ အချက်အလက်များကို MIS သို့ ထည့်သွင်းရမည်။ (ယခုနှစ်စီမံကိန်းလုပ်ငန်းခွဲ မလုပ်ကိုင်သော ကျေးရွာများ မပါဝင်ပါ။)

ကျေးရွာစည်းရုံးရေးပူး/ဝန်ထမ်းအမည် - ဦးထွန်းဦးလှိုင် (CF)၊ ဒေါ်ခင်အောင် (CF)

နေ့စွဲ - ၆ - ၂ - ၂၀၂၀

စက်ဝန်းအမှတ်ခြိမ်းပေးပါ (✓) ဝတ်စန်း(၁) ဝတ်စန်း(၂) ဝတ်စန်း(၃)
 မဝတ်စန်း(၄)

ပြည်နယ်/တိုင်း - ပဲခူးတိုင်း | ငြိမ်း - ယ်အောင်မြို့နယ် | ကျေးရွာအုပ်စု - ထုံးဘို

ကျေးရွာအမည်	ဆောင်ရွက်မည့် လုပ်ငန်းများ	အတိုင်းအတာ	ဈေးနှုန်း တိုက်ရိုက် အကန့်အသတ်ခံရမှု နိဂုံးများ	အဆိုပြု တင်ပြသူ	ဈေးနှုန်းကျန်ကျစိတ်			
					စီမံကိန်းမှ ထည့်ဝင်မှု	ကျေးရွာမှ ထည့်ဝင်မှု	အခြားထည့်ဝင်မှု (ခေါ်ပြုပါ) ထည့်ဝင်မှု အမည်/အဖွဲ့	စုစုပေါင်း
ဗြဲကြီး	လုပ်ငန်း(၁) ကွန်ကရစ်လမ်း	(645'x10'x6") + (385'x8'x6") + (300'x3'x6")	(က) ၅၈၄ + (ဗ) ၆၈၃	□ ကျား □ မ ✓ ကျား+မ	၁၃,၂၀၀,၀၀၀	-	-	၁၃,၂၀၀,၀၀၀
	လုပ်ငန်း(၂) ချောင်းကျောက်လမ်း	(1200'x10'x9") + (1200'x8'x9")	(က) ၅၈၄ + (မ) ၆၈၃	□ ကျား □ မ ✓ ကျား+မ	၄,၁၀၀,၀၀၀	-	-	၄,၁၀၀,၀၀၀
သာစီကုန်း	လုပ်ငန်း(၁) ဘက်စုံသုံးခန်းမ	40'x20'x12'	(က) ၈၇ + (မ) ၁၈၄	□ ကျား □ မ ✓ ကျား+မ	၁၀,၀၀၀,၀၀၀	-	-	၁၀,၀၀၀,၀၀၀
	လုပ်ငန်း(၂) ကွန်ကရစ်လမ်း	330'x3'x6"	(က) ၈၇ + (မ) ၁၈၄	□ ကျား □ မ ✓ ကျား+မ	၂,၂၀၀,၀၀၀	-	-	၂,၂၀၀,၀၀၀

Padaung CDD M&E/ MIS 4th Cycle

ကျေးရွာအမည်	ဆောင်ရွက်မည့် လုပ်ငန်းများ	အတိုင်းအတာ	ဈေးနှုန်း တိုက်ရိုက် အကန့်အသတ်ခံရမှု နိဂုံးများ	အဆိုပြု တင်ပြသူ	ဈေးနှုန်းကျန်ကျစိတ်			
					စီမံကိန်းမှ ထည့်ဝင်မှု	ကျေးရွာမှ ထည့်ဝင်မှု	အခြားထည့်ဝင်မှု (ခေါ်ပြုပါ) ထည့်ဝင်မှု အမည်/အဖွဲ့	စုစုပေါင်း
တဲကြီးဝ	လုပ်ငန်း(၁) ဘက်စုံသုံးခန်းမ	30'x20'x12'	(က) ၃၈၃ + (မ) ၄၃၀	□ ကျား □ မ ✓ ကျား+မ	၇,၀၀၀,၀၀၀	-	-	၇,၀၀၀,၀၀၀
	လုပ်ငန်း(၂) ကွန်ကရစ်ဘီးလမ်း	2(၅၀၀'x3'x6")	(က) ၃၈၃ + (မ) ၄၃၀	□ ကျား □ မ ✓ ကျား+မ	၇,၀၀၇,၅၀၀	-	-	၇,၀၀၇,၅၀၀
ထုံးဘို	ဘက်စုံသုံးခန်းမ	44'x100'x20'	(က) ၁၉၂၆ + (မ) ၂၁၇၉	□ ကျား □ မ ✓ ကျား+မ	၃၇,၄၅၀,၀၀၀	-	-	၃၇,၄၅၀,၀၀၀
				□ ကျား □ မ □ ကျား+မ				
				□ ကျား □ မ □ ကျား+မ				
				□ ကျား □ မ □ ကျား+မ				

ရက်စွဲ - စတုတ္ထအုပ်စု စီမံကိန်းကော်မတီ ၂၀၂၀ ခုနှစ် နိုဝင်ဘာလ ၆ ရက်နေ့

အမည် ဦးထွန်းဦးလှိုင် လက်မှတ်

ရက်စွဲ ၆ - ၂ - ၂၀၂၀

၁၂။ အစည်းအဝေးမှတ်တမ်းများ

လှထုဝဟိုပြုစီမံကိန်း၊ ပန်းတောင်းမြို့နယ်

အစည်းအဝေးမှတ်တမ်း

အစည်းအဝေးရည်ရွယ်ချက်	ပထမအကြိမ် အစည်းအဝေး : PRA 100L ပြုလုပ်ခြင်း ဒုတိယ ကျေးရွာ စေတနာ့ဝန်ထမ်းရွေးချယ်ခြင်း
ကျေးရွာအမည်	ထုံးဘို
ကျေးရွာအုပ်စုအမည်	ထုံးဘို
နေ့စွဲ ၂၄.၀.၂၀၂၀	နေရာ၊ မြေအိမ်၊ တံတိုင်း၊ တံတိုင်းစာရင်း
တက်ရောက်သူဦးရေ ကျား (၄၁၉) ဦး မ (၁၈၇) ဦး ပေါင်း (၆၀၆) ဦး	အချိန်၊ မနက် ၈:၀၀ - ၅:၀၀ နာရီ

အစည်းအဝေးအစီအစဉ်များ

- (၁) ကျေးရွာအုပ်စုချုပ်ရုံးမှူးမှ ကမ္ဘာ့ဘဏ္ဍာရေး ဖြောင့်ဖြောင့်ခြင်း.....
- (၂) တာဝန်ကျ ဝန်ထမ်း ရွေးချယ်မှု အစီအစဉ် စကားပြောခြင်း.....
- (၃) ကျေးရွာလူထုမှ အဖွဲ့ရွေးချယ်ခြင်း.....
- (၄) လူမှုဆိုင်ရာ စစ်ချက် (၆) ချက်အား ကျေးရွာလူထုနှင့် ရှေးအဖွဲ့ခြင်း.....
- (၅) ကျေးရွာ စေတနာ့ဝန်ထမ်းအား ဖြည့်စွက်ရန်အတွက် ဖြောင့်ဖြောင့်ခြင်း.....
- (၆) အစည်းအဝေး ဖြစ်ပေါ်ရေးအတွက် အကြံပြုခြင်း.....

အစည်းအဝေးအဖွဲ့ဝင်များ

၁။ အုပ်စုချုပ်ရုံးမှူး ဦးစောကျော်မြင့် မှ ကမ္ဘာ့ဘဏ္ဍာရေး ဖြောင့်ဖြောင့်ခြင်း စာချုပ်ချုပ်ဆိုခြင်း၊ တက်ရောက်သူများ အတွက် ကျေးဇူးတင်စကားပြောခြင်း၊ ကျေးရွာအုပ်စုအဖွဲ့ဝင်များ ရွေးချယ်မှု အစီအစဉ်၊ တွင် ရွေးချယ်မှု ပူးပေါင်းလုပ်ဆောင်ကြပါက ကျေးရွာလူထုမှ ရွေးချယ်မှုအဖွဲ့ဝင်များ ပူးပေါင်းလုပ်ဆောင်ကြပါက ဖြောင့်ဖြောင့်ခြင်း စာချုပ်ချုပ်ဆိုခြင်း.....



၆ ကျေးရွာလူထု အားလုံး အဆုံးအမ ပြီးဆုံးသည့် အထိ ပူး
ပေါင်းပါဝင်ခဲ့၍ အဖြင့်ကျေးရွာ ဝင်ပါကြောင်း ဖြေကြားခဲ့ပါသည်။

အစည်းအဝေးဆုံးဖြတ်ချက်များ

- ၁) အုပ်ချုပ်ရေး ဗဟို ဌာန အဖွဲ့အစည်း အဖွဲ့အစည်း ပေးကာ ကျေးရွာ
လူထု အားလုံး ပူးပေါင်းပါဝင်ကြပါရန်
- ၂) တာဝန်ကျပ်ဆင်း၍ ကျေးရွာလူထု အဖွဲ့အစည်း ကို ဖွဲ့စည်းရန်
- ၃) လုပ်ငန်းစဉ် ဆိုက် သိမ်းရန် ပုံစံ ကောက်ခံရန် ဖြေကြားခြင်း
- ၄) ရန်ပုံငွေ ဗဟို (၁၀၀၀) ဖြစ်ပါက
- ၅) စတုတ္ထ အစည်းအဝေးတွင် ဦးအောင်စိုး ၊ ဒုတိယအစည်းအဝေး
တို့ကို ကျေးရွာအဖွဲ့အစည်း အဖွဲ့အစည်း ချုပ်ဆိုပါသည်။
- ၆) (၂၀၁၂) ခုနှစ်တွင် နယ်စပ်အဖွဲ့အစည်း အဆုံးအမ ပြု
လုပ်ရန်

အစည်းအဝေးမှတ်တမ်းတင်သူ
 လက်မှတ်
 အမည်
 ရာထူး

လူထုဝဟိုပြုပံင်ကိန်း၊ ပန်းတောင်းမြို့နယ်

အစည်းအဝေးမှတ်တမ်း

အစည်းအဝေးရည်ရွယ်ချက်	ဒိုက်ယာကကြိမ်ကစည်းကစေး၊ ၂ ကော်ပီဝင်များ ပွားချုပ် ၆၆.၅၆ လုပ်ငန်းခွဲပွား ချုပ်ခြင်း
ကျေးရွာအမည်	ထုံးဘို
ကျေးရွာအုပ်စုအမည်	ထုံးဘို
နေ့စွဲ၊ ၂၃.၁.၂၀၂၀	နေရာ၊ ဇွန်တိုက်ကုန်းကြီးရွာ
တက်ရောက်သူဦးရေ ကျား (၄၁၉)ဦး မ (၁၈၇)ဦး ပေါင်း (၆၀၆)ဦး	အချိန်၊ မေ့စဉ် ၁၁:၀၀ မှ ၅:၀၀ ကထိ

အစည်းအဝေးအစီအစဉ်များ

- (၁) ခုပ်ချုပ်ရေး များ မှ ကမ္ဘာ့ကမ္ဘာ့ကား ဖြောကြားခြင်း.....
- (၂) ပထမကကြိမ်ကစည်းကစေး၊ ကွင်းဆွေးနွေး မှု များ ဖြောကြားသုံးသပ်ခြင်း.....
- (၃) ကျေးရွာကော်မတီဝင်များ ဖြောကြားချုပ်ကွပ်ခြင်း.....
- (၄) ခုပ်ငယ်ခွဲအား ကမ္ဘာ့ လိုက်ဆွေး မွေးခြင်း.....
- (၅) ကစည်းကစေး အား စုတ်သိမ်းခြင်း.....
- (၆)

အစည်းအဝေးဆွေးနွေးချက်များ

၁. ကျေးရွာ ခုပ်ချုပ်ရေး များ မှ ကမ္ဘာ့ကမ္ဘာ့ကား ဖြောကြားခြင်း.....
 ကျေးရွာအုပ်စုအမည် များ ကစည်းကစေး သို့ တက်ရောက်လာတဲ့ ကမ္ဘာ့ကား
 ကျေးရွာ ကြီးပါးတယ်... ကျေးရွာအုပ်စုအမည် ကို ခုပ်ချုပ်ရေး ခုပ်ငယ်
 များ ကို သာ ပွား ချုပ် ၇.၀၂ ဖြောကြား သုံးပါသခင်။

အလုပ်အကိုင်အဖွဲ့ချုပ်များ

၁။ ပထမ အကြိမ် ကစားရန် အစားအသောက် မြေအဖွဲ့အစည်းအား ကြားကြား
များကို ဖြစ်ပေါ်စေရန် အားပေးပေးရန် အားပေးပေးရန် အားပေးပေးရန်
အားပေးပေးရန် အားပေးပေးရန် အားပေးပေးရန် အားပေးပေးရန်

၂။ တစ်ဖက်မှ အားပေးပေးရန် အားပေးပေးရန် အားပေးပေးရန် အားပေးပေးရန်
အားပေးပေးရန် အားပေးပေးရန် အားပေးပေးရန် အားပေးပေးရန်
အားပေးပေးရန် အားပေးပေးရန် အားပေးပေးရန် အားပေးပေးရန်
အားပေးပေးရန် အားပေးပေးရန် အားပေးပေးရန် အားပေးပေးရန်

၃။ ဒီပဲယင်းတွင် အားပေးပေးရန် အားပေးပေးရန် အားပေးပေးရန် အားပေးပေးရန်
အားပေးပေးရန် အားပေးပေးရန် အားပေးပေးရန် အားပေးပေးရန်
အားပေးပေးရန် အားပေးပေးရန် အားပေးပေးရန် အားပေးပေးရန်

၆

- ၄။ အားပေးပေးရန် အားပေးပေးရန် အားပေးပေးရန် အားပေးပေးရန်
- ၅။ အားပေးပေးရန် အားပေးပေးရန် အားပေးပေးရန် အားပေးပေးရန်
- ၆။ အားပေးပေးရန် အားပေးပေးရန် အားပေးပေးရန် အားပေးပေးရန်
- ၇။ အားပေးပေးရန် အားပေးပေးရန် အားပေးပေးရန် အားပေးပေးရန်
- ၈။ အားပေးပေးရန် အားပေးပေးရန် အားပေးပေးရန် အားပေးပေးရန်

၇

- ၉။ အားပေးပေးရန် အားပေးပေးရန် အားပေးပေးရန် အားပေးပေးရန်
- ၁၀။ အားပေးပေးရန် အားပေးပေးရန် အားပေးပေးရန် အားပေးပေးရန်

၅။ လုပ်ငန်း လည်ပတ်အိမ်၊ သိမ်း၊ နေ၊ ရန်ပုံငွေများအား လည်ပတ်အိမ်၊
 အိမ်၊ နေ၊ ကော်ဖီဖက်များမှ ရန်ပုံငွေကောက်ခံရာတွင် နေ၊ ဣန္ဒာဗူထု
 များမှ ပူးပေါင်းဝင်ရောက် ထည့်သွင်းကြပါရန်ဖြင့် ငြားရင်း ကစည်းကမ်း
 အား ဂုဏ် အိမ်၊ ခံပါသည်။

အစည်းအဝေးဆုံးဖြတ်ချက်များ

၁။ နေ၊ ဣန္ဒာဗူထု ၁ နေ၊ ကော်ဖီဖက် များ တက်ကြွစွာပူးပေါင်းပါဝင်
 ကြပါရန်

၂။ ကစည်းကမ်း အား ၅၀% နေ၊ တက်ကြွစွာရန်

၃။ နေ၊ ဣန္ဒာဗူထု ၀.၅ နေ၊ ဣန္ဒာဗူထု ပူးပေါင်း ဆောင်ရွက်
 ရန်

၄။ နေ၊ ဣန္ဒာဗူထု အိမ်၊ လုပ်ငန်းများအား လုပ်ငန်း ခွဲအစားကိုင်ကြီး
 ဖြစ် ရှိကောင်းကောင်း စွာ ကြပါရန်

၅။ ကစည်းကမ်း အား ခုနစ် (၅) တွင် ဂုဏ်အိမ်၊ ခံပါသည်။

အစည်းအဝေးမှတ်တမ်းတင်သူ
 လက်မှတ်
 အမည်
 ရာထူး

၁၃။ ကဏ္ဍအလိုက်ဦးစားပေးဖွံ့ဖြိုးရေးလုပ်ငန်းစဉ်များ(ပုံစံ-၄ နောက်ဆက်တွဲ)
 ၁၃.၁။ ပထမနှစ်စက်ဝန်းကဏ္ဍအလိုက်ဦးစားပေးဖွံ့ဖြိုးရေးလုပ်ငန်းစဉ်များ(ပုံစံ-၄ နောက်ဆက်တွဲ)

၈၇.၇၇

နောက်ဆက်တွဲ (၄) ခြားနားသောအပိုင်းများအတွက် ဦးစားပေးဖွံ့ဖြိုးရေးလုပ်ငန်းစဉ် အနှစ်ချုပ်

မှရင်းအား VPSC တွင်ထားရှိရပါသည်။အခြားဌာနများနှင့် ညှိနှိုင်းရန်အတွက် ဝိဇ္ဇာအား TPIC သို့ ရို.ရပါမည်။ MIS Data အနေဖြင့် သွင်းရန်မလိုအပ်ပါ။

	အဆင့်	လုပ်ငန်း	မည်သူဦးစားမပေးလဲ	ကျေးရွာမှတာဝန်ခံသူ(သို့)အုပ်စု	ပြင်ပမှမည်သူထောက်ပံ့မလဲ
အခြေခံအဆောက်အအုံ	၁	ကျောက်ခဲကျောက်	<input checked="" type="checkbox"/>		
	၂	ရေဇာတ်	<input checked="" type="checkbox"/>		
	၃	ရေအေးစနစ်	<input checked="" type="checkbox"/>		
	၄	သန့်ရှင်းရေး	<input checked="" type="checkbox"/>		
	၅	ကျွန်းကျွန်း	<input checked="" type="checkbox"/>		
အသက်မွေးဝမ်းကျောင်း	၁		<input type="checkbox"/>		
	၂		<input type="checkbox"/>		
	၃		<input type="checkbox"/>		
	၄		<input type="checkbox"/>		
	၅		<input type="checkbox"/>		
ကျန်းမာရေးနှင့် အဟာရ	၁		<input type="checkbox"/>		
	၂		<input type="checkbox"/>		
	၃		<input type="checkbox"/>		
	၄		<input type="checkbox"/>		
	၅		<input type="checkbox"/>		
ပညာရေး	၁		<input type="checkbox"/>		
	၂		<input type="checkbox"/>		
	၃		<input type="checkbox"/>		
	၄		<input type="checkbox"/>		
	၅		<input type="checkbox"/>		
အခြား	၁	ကုန်သွယ်ရေး	<input checked="" type="checkbox"/>		
	၂	အိမ်ထောင်ရေး	<input type="checkbox"/>		
	၃	စားနပ်ရိက္ခာ	<input type="checkbox"/>		
	၄		<input type="checkbox"/>		
	၅		<input type="checkbox"/>		



၁၃.၂။ ဒုတိယနှစ်စက်ဝန်းကဏ္ဍအလိုက်ဦးစားပေးဖွံ့ဖြိုးရေးလုပ်ငန်းစဉ်များ(ပုံစံ-၄ နောက်ဆက်တွဲ)

ရာခိုင်

နောက်ဆက်တွဲ (၄) ခြားနားသော အပိုင်းများအတွက် ဦးစားပေးဖွံ့ဖြိုးရေးလုပ်ငန်းစဉ် အနှစ်ချုပ်

မှရှင်းသား VPSIC တွင် ထားရှိရမည့် အခြားဌာနများနှင့် ညှိနှိုင်းရန်အတွက် မိတ္တူအား TPIC သို့ ပို့ရပါမည်။ MIS Data အစနည်း သွင်းရန် မလိုအပ်ပါ။

	အဆင့်	လုပ်ငန်း	ဆိုင်လှည့်စား ဝေဟံ	ကျေးဇူးတင်အောင် (သို့) ဆိုင်ရ	ပြင်ပမှ ဆည်လှ ထောက်ပံ့မည်
အခြေခံအဆောက်အအုံ	၁	ကျောက်ခေါက်လည်	<input checked="" type="checkbox"/> ကျေးဇူးတင်	ကျေးဇူးတင်မဝင်	
	၂	ခြေခံအုတ်	<input checked="" type="checkbox"/> ကျေးဇူးတင်	၂	
	၃	ရေအောက်အောက်	<input checked="" type="checkbox"/> ကျေးဇူးတင်	၂	
	၄	သွားရေကန်	<input checked="" type="checkbox"/> ကျေးဇူးတင်	၂	
	၅	ကွန်ကရစ်မာတ်	<input checked="" type="checkbox"/> ကျေးဇူးတင်	၂	
အသက်မွေးဝမ်းကျောင်း/ ဦးစားပေး	၁		<input type="checkbox"/> ကျေးဇူးတင် <input type="checkbox"/> မ		
	၂		<input type="checkbox"/> ကျေးဇူးတင် <input type="checkbox"/> မ		
	၃		<input type="checkbox"/> ကျေးဇူးတင် <input type="checkbox"/> မ		
	၄		<input type="checkbox"/> ကျေးဇူးတင် <input type="checkbox"/> မ		
	၅		<input type="checkbox"/> ကျေးဇူးတင် <input type="checkbox"/> မ		
လက်ခံရရှိရန် အကာရံ	၁		<input type="checkbox"/> ကျေးဇူးတင် <input type="checkbox"/> မ		
	၂		<input type="checkbox"/> ကျေးဇူးတင် <input type="checkbox"/> မ		
	၃		<input type="checkbox"/> ကျေးဇူးတင် <input type="checkbox"/> မ		
	၄		<input type="checkbox"/> ကျေးဇူးတင် <input type="checkbox"/> မ		
	၅		<input type="checkbox"/> ကျေးဇူးတင် <input type="checkbox"/> မ		
အခြား	၁		<input type="checkbox"/> ကျေးဇူးတင် <input type="checkbox"/> မ		
	၂		<input type="checkbox"/> ကျေးဇူးတင် <input type="checkbox"/> မ		
	၃		<input type="checkbox"/> ကျေးဇူးတင် <input type="checkbox"/> မ		
	၄		<input type="checkbox"/> ကျေးဇူးတင် <input type="checkbox"/> မ		
	၅		<input type="checkbox"/> ကျေးဇူးတင် <input type="checkbox"/> မ		
အခြား	၁	ဘက်စုံ နှစ်ခင်း	<input checked="" type="checkbox"/> ကျေးဇူးတင်	ကျေးဇူးတင်	
	၂	မိသားစုရေကန်	<input checked="" type="checkbox"/> ကျေးဇူးတင်	၂	
	၃	မိသားစုရေကန်	<input checked="" type="checkbox"/> ကျေးဇူးတင်	၂	
	၄		<input type="checkbox"/> ကျေးဇူးတင် <input type="checkbox"/> မ		
	၅		<input type="checkbox"/> ကျေးဇူးတင် <input type="checkbox"/> မ		



၁၃.၃။ တတိယနှစ်စက်ဝန်းကဏ္ဍအလိုက်ဦးစားပေးဖွံ့ဖြိုးရေးလုပ်ငန်းစဉ်များ (ပုံစံ-၄ နောက်ဆက်တွဲ)

ထုံးစံကျမ်းစာ

ကဏ္ဍအလိုက် လုပ်ငန်းချုပ်စာရင်း

ကဏ္ဍ	စဉ်	လုပ်ငန်းအမျိုးအစား	အဆိုပြုလုပ်(အမှန်ဖြစ်ရန်)			ခုနှစ်	ထောက်ပံ့ပည့်အဖွဲ့အစည်း (သို့)ဌာန	မှတ်ချက်
			ကျား	မ	ကျား+မ			
အခြေခံအဆောက်အအုံကဏ္ဍ (လမ်း/တံတား/ရေရရှိရေး/ရေလှောင်ရေး)	၁	ကွန်ကရစ်လမ်း(၁)			၂	၂၀၁၈	လူထုမပါဝင်ဖြစ်မိကိစ္စ	
	၂	ကွန်ကရစ်လမ်း(၂)			၂	၂၀၁၈	"	
	၃	ကွန်ကရစ်ခရီးလမ်း			၂	၂၀၁၈	"	
	၄	ချောင်းကျောက်လမ်း			၂	၂၀၁၈	"	
	၅	ရေလျှော့ကန်			၂	၂၀၁၈	"	
လူမှုဖူလုံရေးကဏ္ဍ (ပညာရေး/ကျန်းမာရေးနှင့် ဆိုင်သောအဆောက်အအုံများနှင့် အခြားလိုအပ်ချက်များ)	၁							
	၂							
	၃							
	၄							
	၅							
သက်မွေးဝမ်းကျောင်းကဏ္ဍ (စိုက်ပျိုးရေး/ဖွံ့ဖြိုးရေးနှင့် ဆိုင်သော အဆောက်အအုံများနှင့် အခြားလိုအပ်ချက်များ)	၁							
	၂							
	၃							
	၄							
	၅							
သဘာဝသေဆုံးရှုံးရန်လျော့ချရေးကဏ္ဍ	၁							
	၂							
	၃							
	၄							
	၅							
အခြားကဏ္ဍ (ပြန်လည်ထူထောင်ရေး/လုံခြုံရေးနှင့် အကောင်အထည်ဖော်ဆောင်ရွက်ရန်အဖွဲ့အစည်းများနှင့် အခြားလိုအပ်ချက်များ)	၁	ဖြေထိန်းရုံ			၂	၂၀၁၈	လူထုမပါဝင်ဖြစ်မိကိစ္စ	
	၂							
	၃							
	၄							
	၅							

၁၃.၄။ စတုတ္ထနှစ်စက်ဝန်းကဏ္ဍအလိုက်ဦးစားပေးဖွံ့ဖြိုးရေးလုပ်ငန်းစဉ်များ(ပုံစံ-၄ နောက်ဆက်တွဲ)

ပုံစံအမျိုးမျိုး MIE/MIS (1st Cycle)

ကဏ္ဍအလိုက် လုပ်ငန်းစဉ်စာရင်း

ကဏ္ဍ	စဉ်	လုပ်ငန်းအမျိုးအစား	အဆိုပြုသူ			ရက်	စတင်/အပြီး အစွဲအစည်း (သို့) ငွေ	မှတ်ချက်
			ကျား	မ	ကျား+မ			
အခြေခံအဆောက်အအုံ (လမ်း/ ဘုံတူး/ ဝေပုံစံ/ ဝေပုံစံ/ ဝေပုံစံ)	၀	ဘက်ခွဲ ဘုံ ၁၄ မ			✓	၂၀၂၀	ပူးတွဲဖော်ပြပါရှိပါသည်။	
	၂	ကွန်ကရစ်လမ်း			✓	၂၀၂၀	"	
	၃	ဖျောင့်ကျောက်လမ်း			✓	၂၀၂၀	"	
	၄	ကွန်ကရစ်လမ်း			✓	၂၀၂၀	"	
	၅	အားကစားကွင်း			✓	၂၀၂၀	"	
အခြေခံအဆောက်အအုံ (အခြေခံအဆောက်အအုံ အခြေခံအဆောက်အအုံ အခြေခံအဆောက်အအုံ)	၀							
	၂							
	၃							
	၄							
	၅							
အခြေခံအဆောက်အအုံ (အခြေခံအဆောက်အအုံ အခြေခံအဆောက်အအုံ အခြေခံအဆောက်အအုံ)	၀	စက်ချပ်ဆင်တင်		✓		၂၀၂၀	ပူးတွဲဖော်ပြပါရှိပါသည်။	
	၂	စက်ပြင်ဆင်တင်	✓			၂၀၂၀	"	
	၃							
	၄							
	၅							
အခြေခံအဆောက်အအုံ (အခြေခံအဆောက်အအုံ အခြေခံအဆောက်အအုံ အခြေခံအဆောက်အအုံ)	၀							
	၂							
	၃							
	၄							
	၅							
အခြေခံအဆောက်အအုံ (အခြေခံအဆောက်အအုံ အခြေခံအဆောက်အအုံ အခြေခံအဆောက်အအုံ)	၀							
	၂							
	၃							
	၄							
	၅							



ကျေးရွာဖွံ့ဖြိုးရေးစီမံချက်အရည်အသွေးထိန်းချုပ်မှု(Checklist for VDP)

VDP အရည်အသွေးထိန်းချုပ်မှု

ထိန်းချုပ်သူ-	ရက်စွဲ-	ရွာ-	VDP ရက်စွဲ-
			မြို့နယ်-
			ကျေးရွာအုပ်စု-

(၁) VDP စာရွက်စာတမ်းပြီးဆုံးမှုကိုစစ်ဆေးပါ။ (OM အရ)

- မျက်နှာဖုံး (အဖုံး)
- မာတိကာ
- ကျေးရွာအခြေခံ Data
- PSA အကျဉ်းချုပ်နှင့် PRA လုပ်ငန်းစဉ်
- အမျိုးသား/အမျိုးသမီးအဖွဲ့များ၏ အခက်အခဲများ
- ကျေးရွာမျှော်မှန်းချက် (ဆွေးနွေးချက်ရလဒ်)
- အမျိုးသား/အမျိုးသမီးအဖွဲ့များသဘောတူထားသည့် နောင်လေးနှစ်အတွက် ဦးစားပေးလုပ်ငန်းများစာရင်း (အခြေခံအဆောက်အအုံ၊ အသက်မွေးမှု၊ ပညာရေး၊ လူမှုရေးထိန်းသိမ်းမှု.....)

နောက်ဆက်တွဲများ-

- လူမှုရေးအကဲဖြတ်မှု စာရွက်စာတမ်းခါတ်ပုံနှင့် PRA လုပ်ငန်းစဉ် (ဖြစ်နိုင်လျှင်)၊ မြေပုံများပါရမည်၊ စည်းစိမ်ပိုင်ဆိုင်မှုအဆင့်၊ vennပုံ...
- ကျေးရွာစီမံကိန်းရေးဆွဲရေးအစည်းအဝေးမိတ္တူ
- ကျေးရွာ၏အချက်အလက် (PC 1 ပုံစံ)
- ကျေးရွာမျှော်မှန်းချက်

(၂) လူမှုရေးအကဲဖြတ်မှုအရည်အသွေးနှင့် VDP စစ်ဆေးပါ။

- VDP တွင်ပါဝင်သောဦးရေ (အမျိုးသား/အမျိုးသမီး)-
- လူမှုရေးအကဲဖြတ်မှုအရည်အသွေးနှင့် VDP အတွက် ရက်ပေါင်း-
- PRA ပစ္စည်းများအသုံးပြုသည့် အရေအတွက်-
- ပါဝင်သောဦးရေနှင့် လုပ်ငန်းများမှတ်တမ်းတင်ခြင်း (အစည်းအဝေးမှတ်တမ်း၊ အဖွဲ့ခါတ်ပုံ၊ တိုင်းရင်းသားအနည်းစုနှင့် ထိခိုက်လွယ်သောအဖွဲ့များ)
 - အလွန်ကောင်း
 - ကောင်း
 - ညံ့
- လုပ်ငန်းများမှတ်တမ်းတင်ခြင်းနှင့် အမျိုးသမီးအဖွဲ့အစည်းအဝေး၏ရလဒ် အားခွဲခြားပေးထားသလား။
 - ရှိ
 - မရှိ
- စီမံကိန်းအရေအတွက် (အမျိုးသား/အမျိုးသမီးရွေးချယ်မှုအရေအတွက်)-
 - PRAနှင့်သက်ဆိုင်သောအခြားစီမံကိန်းအရေအတွက် (အမျိုးသား/အမျိုးသမီးရွေးချယ်မှုအရေအတွက်)-



လူထုဗဟိုပြုစီမံကိန်း

ကျေးလက်လူထုအခြေပြု၊ ဖွံ့ဖြိုးမှုကိုတိုးရှေးရှု

လူထုဗဟိုပြုစီမံကိန်း၊ သိပ္ပံလမ်းနှင့် ဆုတောင်းပြည့်ဘုရားလမ်းထောင့်၊ ကြခတ်ရပ်ကွက်ပန်းတောင်းမြို့နယ်၊
ပဲခူးတိုင်းဒေသကြီး၊ ရုံးဖုန်း ၀၉- ၄၂၂၃၉၅၅၇၂ www.cdd.drdmyanmar.org