

ပြည်ထောင်စုသမ္မတမြန်မာနိုင်ငံတော်အစိုးရ
စိုက်ပျိုးရေး၊ မွေးမြူရေးနှင့် ဆည်မြောင်းဝန်ကြီးဌာန
ကျေးလက်ဒေသဖွံ့ဖြိုးတိုးတက်ရေးဦးစီးဌာန
ငပုတောမြို့နယ်



လူထုပဟိုပြုစီမံကိန်း
National Community Driven Development Project
(NCDDP)



ကျေးရွာဖွံ့ဖြိုးရေး အစီအစဉ်
Village Development Plan (VDP)

ထီးမူပလောကျေးရွာ၊ အရိုးဒါးကျေးရွာအုပ်စု

မာတိကာ

စဉ်	အကြောင်းအရာ	စာမျက်နှာ
၁	မြို့နယ်မြေပုံ	၁
၂	ကျေးရွာအုပ်စုမြေပုံ	၂
၃	ကျေးရွာအုပ်စုတွင် ပါဝင်သောကျေးရွာများစာရင်း	၂
၄	ကျေးရွာသမိုင်းကြောင်းအကျဉ်းချုပ်	၃
၅	လူထုပူးပေါင်းပါဝင်သော ဆန်းစစ်ခြင်းနှင့် အကဲဖြတ်ခြင်း လုပ်ငန်းစဉ် PRA/PSA အကျဉ်းချုပ်ဇယား	၄
၆	ကျေးရွာဖွံ့ဖြိုးရေးအစီအစဉ်အတွက်အသုံးပြုခဲ့သော PRA tools များနှင့် တစ်ခုချင်းစီအတွက် သုံးသပ်ချက်များ	၄
၇	ကျေးရွာကော်မတီရွေးချယ်ခြင်းနှင့် ကျေးရွာဖွံ့ဖြိုးရေးအစီအစဉ် ဆောင်ရွက်မှုမှတ်တမ်းဓါတ်ပုံများ	၁၉
၈	ကျေးရွာစီမံကိန်းအထောက်အကူပြုကော်မတီဝင်များစာရင်း	၂၀
၉	ကျေးရွာအခြေခံအချက်အလက်များ (ပုံစံ ၈ - ၁)	၂၁
၁၀	စီမံကိန်းစက်ဝန်းအချိန်ဇယား (ပုံစံ ၈-၂)	၃၀
၁၁	ကျေးရွာဖွံ့ဖြိုးရေး ဦးစားပေး အစီအစဉ် (ပုံစံ ၈-၃)	၃၅
၁၂	အစည်းအဝေးမှတ်တမ်းများ	၄၁
၁၃	ကဏ္ဍအလိုက် ဖွံ့ဖြိုးရေး ဦးစားပေးလုပ်ငန်းများ	၅၀

၁။ ငပုတောမြို့နယ်အခြေပြမြေပုံ

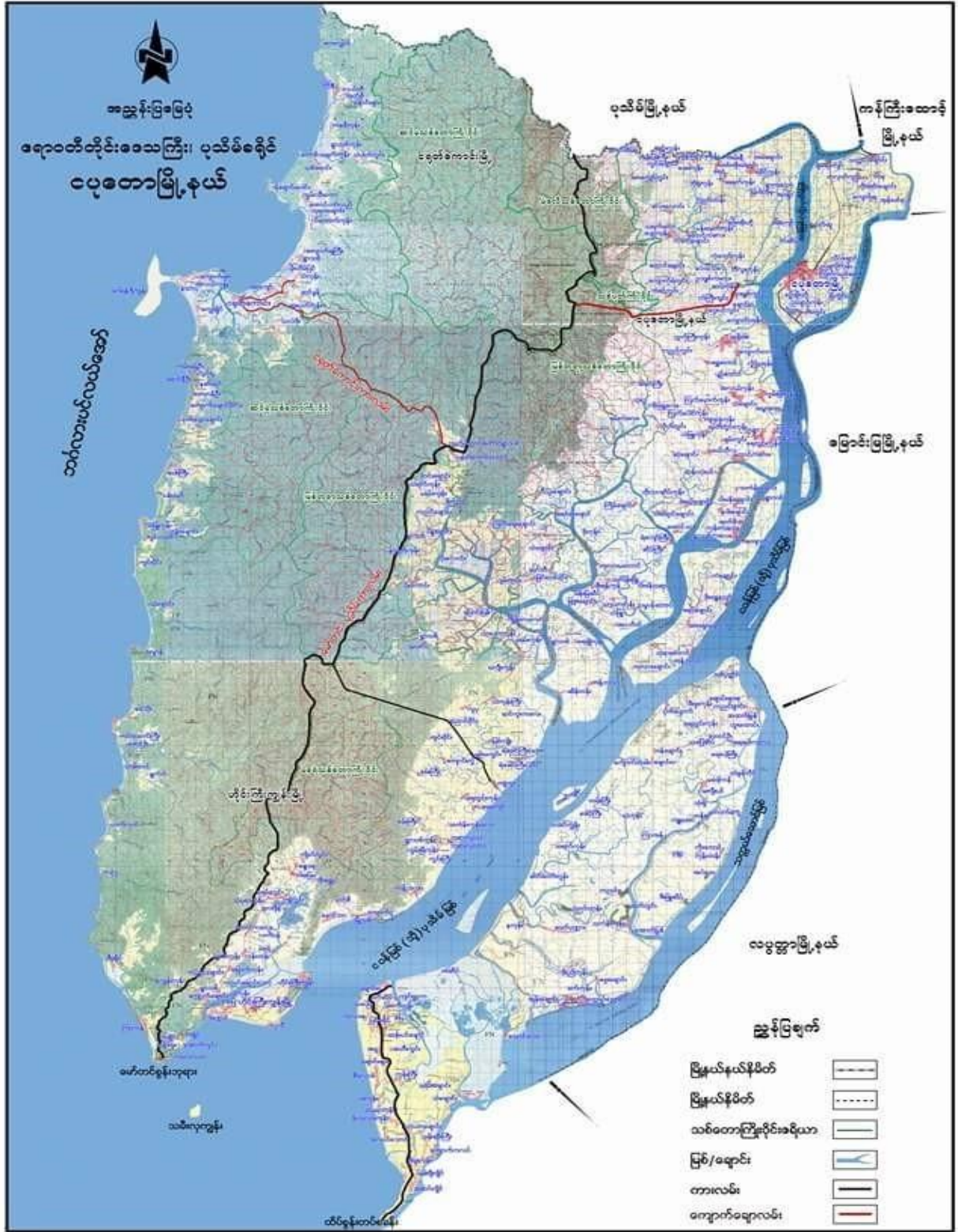

၅။ လူထုပူးပေါင်းပါဝင်သော ဆန်းစစ်ခြင်းနှင့် အကဲဖြတ်ခြင်း လုပ်ငန်းစဉ် PRA/PSA အကျဉ်းချုပ်ဇယား

စဉ်	အသုံးပြုခဲ့သော PRA Tools များ	ကျား	မ
၁	ကျေးရွာအရင်းမြစ်ပြမြေပုံ (Social Map)	၂၂	၁၆
၂	ရာသီခွင်ပြပြက္ခဒိန် (Seasonal Calendar)	၂၂	၁၆
၃	ဥစ္စာနေကြွယ်ဝမှု ဦးစားပေးအဆင့်သတ်မှတ်ခြင်း (Wealth Ranking)	၂၂	၁၆
၄	ကျား၊ မ ပင့်ကူအိမ်သုံးသပ်ခြင်း (Cob Web)	၂၂	၁၆
၅	အရင်းအမြစ်အသုံးချမှုဖော်ထုတ်ခြင်း ဇယား (Asset Mapping)	၂၂	၁၆
၆	အဖွဲ့အစည်းချိတ်ဆက်မှုမြေပုံ (Veen diagram)	၂၂	၁၆

၆။ ကျေးရွာပွဲ၊ ငြိမ်းရေးအစီအစဉ်အတွက် အသုံးပြုခဲ့သော PRA tools များနှင့် တစ်ခုချင်းစီအတွက် သုံးသပ်ချက်များ

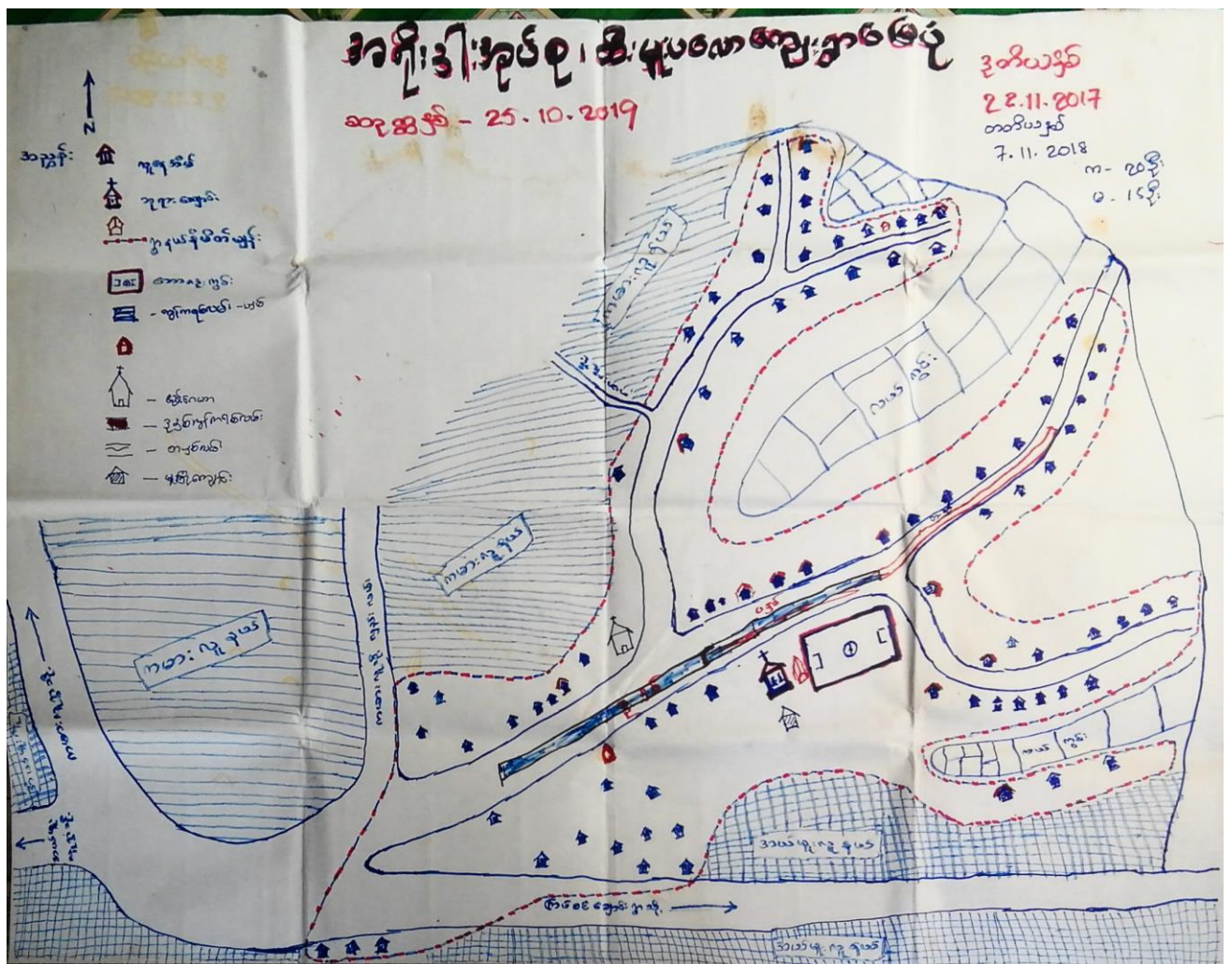

ဆည်စုစုအဆင့် - အချိုးအစား
 လျော့ရွာအဆင့် - ထီးမွန်းပင်ပေါက်
 ရက်စွဲ - ၂၀. ၁၁. ၁၈ (ပထမယန္တရားရက်စွဲ)
 အဝကြောင်းအရာ - ယူဒါရေးအရေးအခင်းဖြစ်ပွားပြီး
 ရွေးကောက်ချက်ချပြီးနောက်ဖြစ်ပွားခဲ့သည်။

Δ လျော့ရွာအဆင့်ရှိ အိမ်ထောင်စုများသည် လယ်စိုက်ယူဒါရေး၊ ဝန်ထုပ်၊ ဝန်ထိုး၊ လုပ်ငန်းများ လုပ်ကိုင် ဖြစ်ပါသည်။

Δ တရွာနှင့် တရွာ ရွာချင်းဆက်လက် များ ဆက်စပ် ဖျက်ပြိုပါသည်။

Δ လျော့ရွာအဆင့်ရှိ အိမ်ထောင်စုများသည် ဆရာယုဒိတ်ကတည်းက ဖြစ်ပြီး ယူဒါနှင့် ခိုလှောင်ရေး လုပ်ငန်း ဖြစ်ပါသည်။

Δ ထီးမွန်းပင်ပေါက် လျော့ရွာအဆင့် ယုဒိတ်က ရွာစုစုလက် များ ဖျက်စီးနေခြင်းကို ကြိုတင် ယူဒါ၏ ယူဒါပညာဖြင့် စိတ်ကိုင် (ပထမယန္တရား + ဒုတိယယန္တရား + တတိယယန္တရား) အောင်မြင်စွာ မြှင့်တင်ရေး လက်ရုံး ကော်မရှင် ယုဒိတ်၊ အခြားလျော့ရွာများနှင့် ယုဒိတ် ဆက်သွယ် များပြားလာခဲ့ပါသည်။

- အချိန်: ၁၂ နာရီ

ကုသိုလ်ရေးအဖွဲ့:

ပေါင်းစုံအဖွဲ့အစည်း: - ၁၈

- ဝိသေသနာမည်: ကျေးဇူး
ခုတ်ယူရက် - ၂၀. ၁၁. ၂၀၁၇

တစ်လတာ - ၇. ၁၁. ၂၀၁၈

ဆရာထွက် - ၂၆. ၁၁. ၂၀၁၇ - ၁၃

အချိန်	၀၆:၀၀	၀၆:၁၅	၀၆:၃၀	၀၆:၄၅	၀၇:၀၀	၀၇:၁၅	၀၇:၃၀	၀၇:၄၅	၀၈:၀၀	၀၈:၁၅	၀၈:၃၀	၀၈:၄၅
ကုသိုလ်ရေး												
စိုက်ပျိုးရေး												
ဝင်ငွေ												
အောက်လုံးရေး												
ကျန်းမာရေး												

နယ်စပ်ဒေသများတွင် အထူးအရေးကြီးသော အခန်းကဏ္ဍအဖြစ်ဖြင့်

ဝင်ရောက် ဆောင်ရွက်ရန်နှင့် အထူးအရေးကြီးသော အခန်းကဏ္ဍအဖြစ်ဖြင့်

- သော့ခွဲပေးခြင်းဖြင့် ရေပေးစနစ်များကို အထူးအရေးကြီးသော အခန်းကဏ္ဍအဖြစ်ဖြင့်
ဆောင်ရွက်ရန်နှင့် အထူးအရေးကြီးသော အခန်းကဏ္ဍအဖြစ်ဖြင့်
ဆောင်ရွက်ရန်နှင့် အထူးအရေးကြီးသော အခန်းကဏ္ဍအဖြစ်ဖြင့်
ဆောင်ရွက်ရန်နှင့် အထူးအရေးကြီးသော အခန်းကဏ္ဍအဖြစ်ဖြင့်

ကျန်းမာရေး အထူးအရေးကြီးသော အခန်းကဏ္ဍအဖြစ်ဖြင့်
ဆောင်ရွက်ရန်နှင့် အထူးအရေးကြီးသော အခန်းကဏ္ဍအဖြစ်ဖြင့်
ဆောင်ရွက်ရန်နှင့် အထူးအရေးကြီးသော အခန်းကဏ္ဍအဖြစ်ဖြင့်
ဆောင်ရွက်ရန်နှင့် အထူးအရေးကြီးသော အခန်းကဏ္ဍအဖြစ်ဖြင့်

အသစ်		အရက်စားစရာ အရက်	အခြားအစားအသောက်
ပြောရန်	အလုပ်အကိုင်အတွက် အသုံးအဆောင်	၆	၅၂
အသစ်ကုန်	စိုက်ပျိုးရေးအတွက် အသုံးအဆောင်	၅၀	၅၀
အခြားအစားအသောက်	ထိုင်ခုံ၊ ဝါးခုံ၊ ဝါးခုံ၊ ကောက်စိုက်ရေး အသုံးအဆောင်	၃၀	၄၅
စုစုပေါင်း		၈၆	၁၄၇
စုစုပေါင်း		၈၆	၁၄၇

စုစုပေါင်း - 25.10.2019

- ကျေးဇူးတင်စာ - ဥစ္စာအကြွယ်ဝမှုကယား ဆင်းစဉ်
- ကျေးဇူးတင်စာ - အစိုးရအဖွဲ့
- ကျေးဇူးတင်စာ - ထီးစုပလ္လင်ကျေးဇူး

ဥစ္စာအကြွယ်ဝမှုကယားကို ဆင်းစဉ်မပေး -

- ပြေလည် နိမိတ်ဆောင်စု
- အသင့်အတင့် နိမိတ်ဆောင်စု
- ဆင်းရဲနွမ်းပါး နိမိတ်ဆောင်စု ယူ၍ ဖော်ထုတ်လာသည်

- ပြေလည်စေရန် နိမိတ်ဆောင်စုမှာ (၄၀) နိမိတ်ဆောင်စု ဖြစ်ပြီး ထိုနိမိတ်ဆောင်စုများမှာ ဝယ်ယူ (၁၀) ပတ်ဝန်းကျင် နှင့် အတက်၊ ဆော်လာဝှက် ဆင်းစဉ်၊ ဓမ္မဗြူဇုလုပ်ငန်းများနှင့် ဗွားအုပ်စုအဖွဲ့အစည်းများ ပိုင်ဆိုင်မှုများ များပြားကြပြီး နေရာအရပ်ရပ်မှာ မိမိ၏ သာဓိကသည်
- အသင့်အတင့် နိမိတ်ဆောင်စုမှာ (၅၀) နိမိတ်ဆောင်စု ဖြစ်ပြီး ထိုနိမိတ်ဆောင်စုများသည် စိုက်ပျိုးရေး၊ ဓမ္မဗြူဇုလုပ်ငန်း (ဝယ်ယူမှု) အနည်းငယ်၊ ဗွားနှင့် ချေးအိမ်အဖွဲ့နှင့် ဝယ်ယူ (၅၀) ပတ်ဝန်းကျင် နှင့် ပိုင်ဆိုင်မှုများ ဖြစ်ပြီး ကျေးဇူးတင်စာ နှင့် ၄၅% နှင့် ဖြစ်သည်
- ဆင်းရဲနွမ်းပါးသော နိမိတ်ဆောင်စုမှာ (၃၀) နိမိတ်ဆောင်စု ဖြစ်ပြီး ထိုနိမိတ်ဆောင်စုများသည် ထင်းခုတ်၊ ဝါးခုတ်၊ ချိန်၊ ဝါးထိုး၊ ကောက်စိုက်၊ ကောက်စိုက်လုပ်ငန်းများနှင့် ဂျပန် ကျေးဇူးတင်စာ

လုပ်ငန်းကို ယူလုပ်လိုဦးကာ အသက်မွေး နေထိုင်မှု ဖြစ်သည်

ဆင်းရဲနွမ်းပါးခြင်းကြောင့် နိုင်ငံရေး ၄၅၇ ခု ပြင်ဆင်သည်

[Faint, illegible handwritten Burmese text follows, likely bleed-through from the reverse side of the page.]

ကြောင်းအရ

ကျေးဇူးတင်အဖွဲ့

ကျေးဇူးတင်အဖွဲ့

- ပဋိပက္ခအားလုံးပယ်ဖျက်ရေး၊ ဆက်ခံရေး

- ကရိုးခင်းအဖွဲ့

- ဆီးပူပေးရေးအဖွဲ့

ပဋိပက္ခအားလုံးပယ်ဖျက်ရေး၊ ဆက်ခံရေးအဖွဲ့

- ဝေဖန်ရေးအဖွဲ့

- ဦးဆောင်ရေးအဖွဲ့

- ဆုံးဖြတ်ရေးအဖွဲ့

- ဂုဏ်ထူးဆောင်များအဖွဲ့

- အိမ်ထောင်ရေးအဖွဲ့

- ကရိုးခင်းအဖွဲ့

- ပညာရေးအဖွဲ့

- ကရိုးခင်းအဖွဲ့အစည်း၊ ကရိုးခင်းအဖွဲ့အစည်း၊ ကရိုးခင်းအဖွဲ့အစည်း

ဆက်ခံရေးအဖွဲ့

ဝေဖန်ရေးအဖွဲ့၊ ဆက်ခံရေးအဖွဲ့၊ အဖွဲ့အစည်း၊ အဖွဲ့အစည်း၊ အဖွဲ့အစည်း

ထက် ပိုမိုမြင့်မားပြီး ဆောင်ရွက်ရမည့် အဖွဲ့အစည်း၊ အဖွဲ့အစည်း၊ အဖွဲ့အစည်း

အဖွဲ့အစည်း၊ ထက် ပိုမိုမြင့်မားပြီး ဆောင်ရွက်ရမည့် အဖွဲ့အစည်း၊ အဖွဲ့အစည်း

ဆုံးဖြတ်ရေးအဖွဲ့၊ ဂုဏ်ထူးဆောင်များအဖွဲ့၊ ဝေဖန်ရေးအဖွဲ့၊ ဆက်ခံရေးအဖွဲ့

ဆက်ခံရေးအဖွဲ့၊ အဖွဲ့အစည်း၊ အဖွဲ့အစည်း၊ အဖွဲ့အစည်း၊ အဖွဲ့အစည်း

အဖွဲ့အစည်း၊ အဖွဲ့အစည်း၊ အဖွဲ့အစည်း၊ အဖွဲ့အစည်း၊ အဖွဲ့အစည်း

၅၆ ပညာရေးဇယားဖွဲ့ခြင်း

ကိုတွေ့ရှိပါသည်။ အရင်းအမြစ်ကပေါ်အသုံးပြုခြင်းအပိုင်းတို့သည် သတ်မှတ်

ရာတွင်လည်း အမျိုးသားများသည် အမျိုးသမီးများထက် ပိုမိုခိုင်ခံ့စွာအသုံးပြု

ခြင်းကြောင့်တွေ့ရှိပါသည်။ အလုပ်အကိုင်အခွင့်အလမ်း တို့ဆိုင်ရာတွင်မူ

အမျိုးသမီးများသည် အမျိုးသားများ ဖွင့်တက်သူ အခွင့်အလမ်းရရှိ၍ တက်သူ

အသုံးပြုခြင်းကြောင့်တွေ့ရှိပါသည်။

အနှစ်ချုပ်အားဖြင့် ပစ္စည်းအိမ်သုံးပစ္စည်းတို့ဆိုင်ရာတွင် အမျိုးသမီးများသည်

အမျိုးသားများထက် ခိုင်ခံ့စွာအသုံးပြုခြင်း၊ အသုံးပြုခြင်း၊ အားနည်းခြင်းကြောင့်တွေ့ရှိ

ပါသည်။

ကြောင်းကရာ - အရှင်အမြတ်ကပေါ် သုံးစွဲမှုလဟာ: ဆင်းစစ်ချက်
 ကျေးဇူးကရာ - အရှင်အိုးအိုးအိုး
 ကျေးဇူးကရာ - ဆီးပူပူကျေးဇူး

အရှင်အမြတ်ကပေါ် သုံးစွဲမှုလဟာ: ဆင်းစစ်ချက်တွင်
 ကြားပိုင်ဆိုင်သုံးစွဲမှု၊ ပိုင်ဆိုင်သုံးစွဲမှုနှင့် လဟာ: + မ' ပူးတွဲပိုင်ဆိုင်
 သုံးစွဲမှုအကျ ခွဲခြားသွားသွားသည်။
 ကျား ပိုင်ဆိုင်သုံးစွဲမှုတွင် လဟာ: + မ' ပူးတွဲပိုင်ဆိုင်ခြင်း၊
 သို့မဟုတ် မောင်းခြင်း ဖွင့် ဝါးချောခြင်း ချိတ် ပိုင်ဆိုင်ခြင်း
 အပေါ်သို့ ပိုင်ဆိုင်သုံးစွဲမှုတွင် သို့မဟုတ် မောင်းခြင်းပုံစံ၊
 အိတ်တွင် မြေလှုပ်ခြင်း ဖွင့် ကိုယ့်ကိုယ် ဖွင့်/ဖွင့်ချော ကိုယ့်ပိုင်ဆိုင်
 ဖြစ်သည်။
 'လဟာ: + မ' ပူးပေါင်းသုံးစွဲမှုအပိုင်းတွင် ရှေ့တွင်၊ ရှေ့က၊
 ဝင်ရောက်ဖွယ် ခြင်း၊ ခန့်ခွဲခြင်း/ ထိုး ခြင်း၊ ထင်းချက်၊ ဝါးချက်ခြင်း ဖွင့်
 ပြင်ဆင်မှုတွင် ဟာဝင်ဆောင်ရွက်မှုများ ၂ ဝေသည်တို့သည်
 'လဟာ: + မ' ပူးတွဲပိုင်ဆိုင်သုံးစွဲမှုများဖြစ်ကြသည်။

အုပ်ချုပ်ရေး - အစိုးရ

ကျေးဇူးတင်သည် - ထီးရူးပလော

ရက်စွဲ - ၂၉.၇.၂၀၁၇ (ဒုတိယအကြိမ်)

အကြောင်းအရာ - အဖွဲ့အစည်းချိတ်ဆက်မှု

ဆွေးနွေးချက်နှင့် ဆုံးဖြတ်ချက်များ

၁ အုပ်ချုပ်ရေးအဖွဲ့၊ ဘဏ္ဍာရေး အဖွဲ့တို့သည် ကျေးဇူးတင် အရေးအကြီးဆုံး ဖြစ်သည်။

၂ အမျိုးသမီးများ၊ မိခင်နှင့် ကလေး၊ စောင့်ရှောက်ရေး အဖွဲ့တို့နှင့် အမျိုးသမီးများ ဦးဆောင်ထားသည့် များ ဖြစ်သည်။

၃ UNDP Action-x၊ CSO၊ SC၊ Pat သည် အဖွဲ့အစည်းများသည် ကျေးဇူးတင် ဖြစ်ပြီး ရရှိပါသည်။

၄ ယခုနှစ်တွင် လူထုဖွဲ့စည်းမှု၊ အဖွဲ့အစည်းတိုးတက်ရေး၊ ငွေကြေးတွင် အမျိုးသား၊ အမျိုးသမီး အချိုးအစား ပြင်ဆင်ပါသည်။

၅ ကျေးဇူးတင်အဖွဲ့ရှိ အဖွဲ့အစည်းများသည် တစ်နှစ်အဖွဲ့ချိတ်ဆက်ရေးလုပ်ငန်း ဖြစ်ပါသည်။

၇။ ကျေးရွာကော်မတီရွေးချယ်ခြင်းနှင့် ကျေးရွာဖွံ့ဖြိုးရေးအစီအစဉ် ဆောင်ရွက်မှုမှတ်တမ်းခါတ်ပုံများ



၈။ ကျေးရွာစီမံကိန်းအထောက်အကူပြုကော်မတီဝင်များစာရင်း

စဉ်	အမည်	ကျား၊ မ	ရာထူး
၁	စောစိန်လှ	ကျား	ကျေးရွာ စီ/ထောက် ဥက္ကဋ္ဌ
၂	နော်လူးစေ	မ	ကျေးရွာ စီ/ထောက် ဥက္ကဋ္ဌ
၃	စောချိုဝါး	ကျား	စောင့်ကြည့်၊ ကြီးကြပ်ရေး ဆပ်ကော်မတီ
၄	စောဂေးထူး	ကျား	စောင့်ကြည့်၊ ကြီးကြပ်ရေး ဆပ်ကော်မတီ
၅	နော်ထူးဖော	မ	စောင့်ကြည့်၊ ကြီးကြပ်ရေး ဆပ်ကော်မတီ
၆	စောမောင်ကြီး	ကျား	ဝယ်ယူရေး ဆပ်ကော်မတီ
၇	စောတင်မောင်ဦး	ကျား	ဝယ်ယူရေး ဆပ်ကော်မတီ
၈	နော်အယ်အဲဝါး	မ	ဝယ်ယူရေး ဆပ်ကော်မတီ
၉	နော်ဂျူးလား	ကျား	လည်ပတ်ရေးနှင့် ပြင်/ထိန်း ဆပ်ကော်မတီ
၁၀	နော်လပ်စ်ရိုး	မ	လည်ပတ်ရေးနှင့် ပြင်/ထိန်း ဆပ်ကော်မတီ
၁၁	စောဇော်မင်းလှိုင်	ကျား	လည်ပတ်ရေးနှင့် ပြင်/ထိန်း ဆပ်ကော်မတီ
၁၂	စောမူဂေး	ကျား	စေတနာ့ဝန်ထမ်း
၁၃	နော်လဂျွန်ဖော	မ	စေတနာ့ဝန်ထမ်း
၁၄	စောသဂေး	ကျား	အကြံပြုတိုင်ကြားဖြေရှင်းရေး
၁၅	နော်ဖောဂီလား	မ	အကြံပြုတိုင်ကြားဖြေရှင်းရေး
၁၆	နော်ဘလုစေးစံ	ကျား	ကျေးရွာ စာရင်းကိုင်

၉။ ကျေးရွာအခြေခံအချက်အလက်များ (ပုံစံ ၀ - ၁)

ပုံစံ - ၀ - ၁ ကျေးရွာအခြေခံအချက်အလက်များ (Form PC 1)

လက်ညှိုးရွတ်၊ ကျေးရွာတစ်ရွာသို့ ပထမဆုံးပိတ်ဆက်ရေး သွားရောက်သောအခါ လူထုစည်းရုံးရေးမှူးသည် ကျေးရွာ
 မြေပုံစံများအား၊ ကျေးရွာအချက်အလက်များကို ပေးအောင်ပေးရမည်။ ဤအချက်အလက်များကို စီမံကိန်း၊
 စီမံကိန်းအစည်းအဝေးပေးပို့ပေးရမည်။ စီမံကိန်းပိတ်ဆက်အစည်းအဝေးတွင် လူထုစည်းရုံးရေးမှူးသည် ဤအချက်အလက်
 များအား စစ်ဆေးပြီး မှန်ကန်အောင်ပြုလုပ်ရမည်။ မြို့နယ်အတွင်း လူထုစည်းရုံးရေးမှူးမှ သတင်းအချက်အလက်ထိသို့ Tablets မှ
 တာဆင့် ဖြည့်သွင်းရမည်။

ကျေးရွာအခြေခံအစည်း အမည် ဦးစီးသောင်း	ကျေးရွာအခြေခံအစည်း၏ ဝန်ထမ်းအမည် ၀၈၇၆၇၀၈၇၇၇၇	လူထုစည်းရုံးရေးမှူး၏ အမည် ထီးဇွဲပလော
ပြည်နယ်၊ တိုင်း၊ ဝေဒေကြီး ဇာဝတီ	မြို့နယ် လှအောင်	ကျေးရွာအုပ်စု မိုးညို

က။ လူဦးရေ

လူမျိုးစု	အိမ်ထောင်စုအရေအတွက်	ကိုးကွယ်သည့်ဘာသာ	အိမ်ထောင်စုအရေအတွက်
လူမျိုးစု (၁) - အရင်း	၈၅	ဘာသာ (၁) - ဘုရား	၈၅
လူမျိုးစု (၂) -----	-	ဘာသာ (၂) -----	
လူမျိုးစု (၃) -----		ဘာသာ (၃) -----	
လူမျိုးစုစု အခြား		ဘာသာစု အခြား	
ပညာရှိရှိသူများ	၄	၂၇ နှစ်အောက်	၄
သက်ကြီးရွယ်အိုများ (၆၅ နှစ် နှင့် အထက်)	၂၀		၂၀
စစ်ဘေးရှောင် (သို့မဟုတ်) ရွှေ့ပြောင်းနေထိုင်၊ ပြောင်းရွှေ့			

လူဦးရေ	အမျိုးသား (အရေအတွက်)	အမျိုးသမီး (အရေအတွက်)	အိမ်ခြေအရေအတွက်
လူမျိုးစု (၁) - အရင်း	၂၃၇	၂၃၈	၈၅
လူမျိုးစု (၂) -----			
လူမျိုးစု (၃) -----			
အခြား			
အိမ်ထောင်စုစု	၈၀	၈၅	

(ခ) အခြေခံအချက်အလက်အဖွဲ့ အသုံးအဆောင်များ

တည်ဆောက်ရေး	အမှတ် ခြံမီ	ကျန်းမာရေး	အမှတ် ခြံမီ	တာဝန်ရှိသူ အဆောက်အအုံများ	အမှတ် ခြံမီ
အထက်တန်းကျောင်း	၈	ဆေးရုံ	၈	ဝေထံ	၇
အလယ်တန်းကျောင်း	၈	ကျန်းမာရေးဌာန	၈	ဘုန်းကြီးကျောင်း	၇
ပူလတန်းကျောင်း	၈	ကျန်းမာရေးဌာနခွဲ	၈	ဟိုတယ်	၇
ပုလဲကျောင်း	၈	ဆေးပေးခန်း	၈	စရစ်ယာန်ကျောင်း	၇
အခြား	၈	အခြား	၈	ဝေထံ	၇
မှတ်ချက်		မှတ်ချက်		မှတ်ချက်	၇

(ဂ) ကျွမ်းကျင်သူများမှတ်တမ်း (ကျေးရွာတွင်နေထိုင်သော သို့မဟုတ် တခြားရွာမှလာရောက်သောကျွမ်းကျင်သူများ)

(၁) စာသင်ကျောင်း			(၂) ကျန်းမာရေး			(၃) လက်မှုပညာရှင်		
	ရွာတွင်နေထိုင်သူ	အခြားရွာမှလာသူ		ရွာတွင်နေထိုင်သူ	အခြားရွာမှလာသူ		ရွာတွင်နေထိုင်သူ	အခြားရွာမှလာသူ
မူလတန်းပြဆရာ/မ	၇	၇	ဆရာဝန်	၈	၇	လက်သမား	၂	၈
အထက်တန်းပြဆရာ/မ	၂	၂	လက်ထောက်ကျန်းမာရေးမှူး	၂	၂	ပန်းရံ	၂	၂
အလယ်တန်းပြဆရာ/မ	၇	၇	အမျိုးသမီးကျန်းမာရေးဆရာမ	၈	၇	လျှပ်စစ်ကျွမ်းကျင်၊ ဝါးသမား	၇	၈
ပျက်ပြားဆရာ/မ	၂	၂	သားဖွားဆရာမ	၂	၂	ရေပိုက်သွယ်သူ	၂	၂
အခြား	၂	၂	ပြည်သူ့ကျန်းမာရေးလုပ်သား	၂	၂	ကော်ပြင်ဆရာ	၂	၂
မှတ်ချက်			မှတ်ချက်			မှတ်ချက်		

(ဃ) ကျေးရွာသို့ ရောက်ရှိနိုင်သည့် လမ်းအခြေအနေ / ကျေးရွာတစ်ရွာသည် ၎င်း၏ ကျေးရွာအုပ်စုနှင့် ဆက်သွယ်ထားသော လမ်းအခြေအနေ (အောက်ဖက်တွင်ဖော်ပြပါ)

ကျောက်ကြမ်းလမ်း: ကတ္တရာလမ်း: ကွန်ကရစ်လမ်း: မော်တော်ဆိုင်ကယ်လမ်း:
 ကျောက်ခင်းလမ်း: မြေသားလမ်း: လူသွားလမ်း: အခြား: _____

(င) ကျေးရွာဖွံ့ဖြိုးမှုစီမံချက်
 (၁) လူထုဝဟိုပြုစီမံကိန်းမစတင်မှီ ဤကျေးရွာတွင်ကျေးရွာဖွံ့ဖြိုးမှု စီမံချက်ရှိခဲ့ပါသလား? ရှိပါသည်/မရှိပါ/မသိပါ
 (၂) ရှိပါလျှင် ဤစီမံချက်ကို မည်သည့် ခုနှစ်တွင်ပြင်ဆင်ခဲ့ပါသနည်း? နှစ်-----/မသိပါ
 (၃) ဤစီမံချက်ကို ဖြိုးနယ်မှအတည်ပြုခဲ့ပါသလား? ပြုခဲ့ပါသည်/မပြုခဲ့ပါ/မသိပါ

(စ) ဓရီးအကွာအဝေး
 (၁) ဤကျေးရွာ၏ဝဟိုမှ ၎င်းကျေးရွာအုပ်စု၏ဝဟိုအထိ ဓရီးပိုင်မည်မျှကွာဝေးသနည်း? ပိုင်-----/မသိပါ
 (၂) ဤကျေးရွာမှ ၎င်းကျေးရွာအုပ်စုဝဟိုအထိ သွားလာရာတွင်ကြာမြင့်သည့်အချိန်: _____

ခြောက်သွေ့ရာသီတွင်ကြာချိန်: ၄ နာရီ ၄၅ မိနစ် ထော်လာဂျီ/မော်တော်ဆိုင်ကယ်/ခြေလျင်/လား/မော်တော်ဘုတ်/
 အခြား: _____
 မိုးရာသီတွင်ကြာချိန်: ၄ နာရီ ၄၅ မိနစ် ထော်လာဂျီ/မော်တော်ဆိုင်ကယ်/ခြေလျင်/လား/မော်တော်ဘုတ်/
 အခြား: _____

(ဆ) ပတ်ဝန်းကျင်ဆိုင်ရာ သဘာဝဘေးအန္တရာယ်
 ဤကျေးရွာတွင် ရေကြီးခြင်းကိုသို့ သဘာဝဘေးအန္တရာယ်ကျရောက်ဖူးခြင်း ရှိပါသလား: မရှိပါ
 ရှိပါသည် ရှိလျှင်ဖော်ပြပါ: _____

(ဇ) ကျေးရွာတွင် ဖွဲ့စည်းထားသော အဖွဲ့အစည်းများ
 လူထုဝဟိုပြုစီမံကိန်းမတိုင်မီ ဤကျေးရွာတွင် ကျေးရွာဖွံ့ဖြိုးရေးအတွက် အစိုးရ (သို့) ရွာသားများကိုယ်တိုင်(သို့) စီမံကိန်းတစ်ခုခုမှ ဖွဲ့စည်းထားသည့် အဖွဲ့အစည်းများရှိပါသလား: _____

(ဇ) _____
 (ဈ) _____

(ည) အထွေထွေအုပ်ချုပ်ရေး ဦးစီးဌာန (GAD) မှ မှတ်တမ်းတင်ထားခြင်း
 ဤကျေးရွာသည် အထွေထွေအုပ်ချုပ်ရေး ဦးစီးဌာန (GAD) မှ မှတ်တမ်းတင်ထားမှု ရှိပါသလား: မရှိပါ
 ရှိပါသည်

ကျေးရွာခေါင်းဆောင်
 အမည် ဦးစိုးသောင်း
 လက်မှတ် [Signature]
 နေ့စွဲ 8-3-17

လူထုစည်းရုံးရေးမှူး
 အမည် ဦးဝတ္တမာ
 လက်မှတ် [Signature]
 နေ့စွဲ 8-3-17

ပုံစံ - ၀ - ၁ ကျေးရွာအခြေခံအချက်အလက်များ (Form PC 1)

လမ်းညွှန်ချက်၊ ကျေးရွာတစ်ရွာသို့ ပထမဆုံးပိတ်ဆက်ခရီး သွားရောက်သောအခါ လူထုစည်းရုံးရေးပျံ့နှံ့သည် ကျေးရွာ
 ခေါင်းဆောင်များအား ကျေးရွာအချက်အလက်များကို ဖေဖော်ဝါရီလတွင် တောင်းခံရသည်။ ဤအချက်အလက်များကို စီမံကိန်း
 ပိတ်ဆက်အစည်းဝေးပတ်ပတ်တော်တောင်းခံရသည်။ စီမံကိန်းပိတ်ဆက်အစည်းဝေးတွင် လူထုစည်းရုံးရေးပျံ့နှံ့သည် ဤအချက်အလက်
 များအား စစ်ဆေးပြီး မှန်ကန်အောင်ပြုလုပ်ရမည်။ ပြီးနောက်တွင် လူထုစည်းရုံးရေးပျံ့နှံ့မှု သတင်းအချက်အလက်ထံသို့ Tablets မှ
 တဆင့် ဖြည့်သွင်းရမည်။

ကျေးရွာခေါင်းဆောင် အမည် ဒေါ်အိ၊ ဝေသာ	ကျေးရွာခေါင်းဆောင်၏ ဖုန်းနံပါတ် ၀၇-၇၆၇၀၈၂၂၁၃	လူထုစည်းရုံးရေးပျံ့နှံ့မှု အမည် ၀၅၂၁၁၅၅၅၅
ပြည်နယ်၊ တိုင်းဒေသကြီး ဧရာဝတီ	မြို့နယ် ပုသိမ်	ကျေးရွာအုပ်စု အုန်းတိုင်း
		ကျေးရွာ ထီးချွန်

က။ လူဦးရေ

လူမျိုးစု	အိမ်ထောင်စုအရေအတွက်	ကိုးကွယ်သည့်ဘာသာ	အိမ်ထောင်စုအရေအတွက်
လူမျိုးစု (၁) ကုဠ	၈၄	ဘုရား	၈၄
လူမျိုးစု (၂) -----		ဘာသာ (၂) -----	
လူမျိုးစု (၃) -----		ဘာသာ (၃) -----	
လူမျိုးစုစုံ -----		ဘာသာစုံ -----	
အခြား			
	အရေအတွက်		
ပသန်စွမ်းသူများ	၄	ဘုရား	၄
သက်ကြီးရွယ်အိုများ (၆၅ နှစ် နှင့် အထက်)	၇၇	ဘုရား	၇၃
စစ်ဘေးရှောင် (သို့မဟုတ်) ရွှေ့ပြောင်းနေထိုင်၊ ပြောင်းရွှေ့			

လူဦးရေ	အမျိုးသား (အရေအတွက်)	အမျိုးသမီး (အရေအတွက်)	အိမ်ခြေအရေအတွက်
လူမျိုးစု (၁) ကုဠ	၂၃၆	၂၃၇	၈၆
လူမျိုးစု (၂) -----			
လူမျိုးစု (၃) -----			
အခြား			
အိမ်ထောင်စုစုံ	၇၇	၅	

(ခ) အခြေခံအဆောက်အအုံ အသုံးအဆောင်များ

တည်ဆောက်ရေး	အမှတ် ခြံပိ	ကျန်းမာရေး	အမှတ် ခြံပိ	ဘာသာရေး အဆောက်အအုံများ	အမှတ် ခြံပိ
အထက်တန်းကျောင်း	၈	ဆေးရုံ	၈	ဓေတီ	၇
အလယ်တန်းကျောင်း	၈	ကျန်းမာရေးဌာန	၈	ဘုန်းကြီးကျောင်း	၇
မူလတန်းကျောင်း	၄	ကျန်းမာရေးဌာနခွဲ	၈	ဟိန္ဒူဘုရားကျောင်း	၂
မူကြိုကျောင်း	၂	ဆေးပေးခန်း	၂	ခရစ်ယာန်ကျောင်း	၂
အခြား	၂	အခြား	၂	ဓလီ	၂
				အခြား	၂
မှတ်ချက်		မှတ်ချက်		မှတ်ချက်	

(ဂ) ကျွမ်းကျင်သူများမှတ်တမ်း (ကျေးရွာတွင်နေထိုင်သော သို့မဟုတ် တခြားရွာမှလာရောက်သောကျွမ်းကျင်သူများ)

(၁) စာသင်ကျောင်း			(၂) ကျန်းမာရေး			(၃) လက်မှုပညာရှင်		
	ရွာတွင်နေထိုင်သူ	အခြားရွာမှလာသူ		ရွာတွင်နေထိုင်သူ	အခြားရွာမှလာသူ		ရွာတွင်နေထိုင်သူ	အခြားရွာမှလာသူ
မူလတန်းပြဆရာ/မ	၇	၇	ဆရာဝန်	၈	၇	လက်သမား	✓	၈
အထက်တန်းပြဆရာ/မ	၂	၂	လက်ထောက်ကျန်းမာရေးပျိုး	၂	၂	ပန်းရံ	✓	၂
အလယ်တန်းပြဆရာ/မ	၇	၇	အမျိုးသမီးကျန်းမာရေးဆရာမ	၈	၇	လျှပ်စစ်ကွမ်းကျင်၊ ဦးသမား	၇	၈
မှတ်တမ်းပြဆရာ/မ	၂	၂	သားမွေးဆရာမ	၂	၂	ရေပိုက်သွယ်သူ	၂	၂
အခြား	၂	၂	ပြည်သူ့ကျန်းမာရေးလုပ်သား	၀	၂	ဝက်ပြင်ဆရာ	၂	၂
မှတ်ချက်			မှတ်ချက်			မှတ်ချက်		

(ဃ) ကျေးရွာသို့ ရောက်ရှိနိုင်သည့် လမ်းအခြေအနေ / ကျေးရွာတစ်ရွာသည် ၎င်း၏ ကျေးရွာအုပ်စုနှင့် ဆက်သွယ်ထားသော လမ်းအခြေအနေ (သဘာဝပတ်ဝန်းကျင်နှင့်အညီ)

ကျောက်ကြမ်းလမ်း: ကတ္တရာလမ်း: ကွန်ကရစ်လမ်း: မော်တော်ဆိုင်ကယ်လမ်း:
 ကျောက်ခင်းလမ်း: မြေသားလမ်း: လူသွားလမ်း: အခြား: _____

(င) ကျေးရွာဖွံ့ဖြိုးမှု စီမံချက်

(၁) လူထုဝဟိုပြုစီမံကိန်းမစတင်မီ ဤကျေးရွာတွင်ကျေးရွာဖွံ့ဖြိုးမှု စီမံချက်ရှိခဲ့ပါသလား? ရှိပါသည်/မရှိပါ/မသိပါ
 (၂) ရှိခဲ့ပါလျှင် ဤစီမံချက်ကို မည်သည့် ခုနှစ်တွင်ပြင်ဆင်ခဲ့ပါသနည်း? နှစ်- ၂၀၀၇/မသိပါ
 (၃) ဤစီမံချက်ကို ဖြည့်စည်းမှုအတည်ပြုခဲ့ပါသလား? ပြုခဲ့ပါသည်/မပြုခဲ့ပါ/မသိပါ

(စ) ခရီးအကွာအဝေး

(၁) ဤကျေးရွာ၏ဝဟိုမှ ၎င်းကျေးရွာအုပ်စု၏ဝဟိုအထိ ခရီးမိုင်မည်မျှကွာဝေးသနည်း? မိုင် ၁ /မသိပါ
 (၂) ဤကျေးရွာမှ ၎င်းကျေးရွာအုပ်စုဝဟိုအထိ သွားလာရာတွင်ကြာမြင့်သည်အချိန်: _____

ခြောက်သွေ့ရာသီတွင်ကြာချိန်: ၁၀ မိနစ် ထော်လာဂျီ/မော်တော်ဆိုင်ကယ်/ခြေလျင်/လား/မော်တော်ဘုတ်/
 အခြား: _____
 မိုးရာသီတွင်ကြာချိန်: ၁၀ မိနစ် ထော်လာဂျီ/မော်တော်ဆိုင်ကယ်/ခြေလျင်/လား/မော်တော်ဘုတ်/
 အခြား: _____

(ဆ) ပတ်ဝန်းကျင်ဆိုင်ရာ သဘာဝဘေးအန္တရာယ်

ဤကျေးရွာတွင် ရေကြီးခြင်းကဲ့သို့ သဘာဝဘေးအန္တရာယ်ကျရောက်ဖူးခြင်း ရှိပါသလား: မရှိပါ ရှိပါသည် ရှိလျှင်ဖော်ပြပါ _____

(ဇ) ကျေးရွာတွင် ဖွဲ့စည်းထားသော အဖွဲ့အစည်းများ

လူထုဝဟိုပြုစီမံကိန်းမတိုင်မီ ဤကျေးရွာတွင် ကျေးရွာဖွံ့ဖြိုးရေးအတွက် အစိုးရ (သို့) ရွာသားများကိုယ်တိုင်(သို့) စီမံကိန်းတစ်ခုခုမှ ဖွဲ့စည်းထားသည့် အဖွဲ့အစည်းများရှိပါသလား: _____

(၁) ၂၃၃၀
 (၂) Admin Aid

(ဈ) အထွေထွေအုပ်ချုပ်ရေး ဦးစီးဌာန (GAD) မှ မှတ်တမ်းတင်ထားခြင်း

ဤကျေးရွာသည် အထွေထွေအုပ်ချုပ်ရေး ဦးစီးဌာန (GAD) မှ မှတ်တမ်းတင်ထားမှု ရှိပါသလား: မရှိပါ ရှိပါသည်

ကျေးရွာခေါင်းစောင်
 အမည် ဒေါ်အိန္ဒာ
 လက်မှတ် [Signature]
 နေ့စွဲ ၂၃.၁၁.၂၀၁၇

လူထုစည်းရုံးရေးပျိုး
 အမည် ဒေါ်အိန္ဒာ
 လက်မှတ် CF
 နေ့စွဲ ၂၃.၁၁.၂၀၁၇

ပုံစံ - ၀ - ၀ ကျေးရွာအခြေခံအချက်အလက်များ (Form PC 1)

လက်ညှိုးခတ်၊ ကျေးရွာတစ်ရွာသို့ ပထမဆုံးမိတ်ဆက်ခရီး သွားရောက်သောအခါ လူထုစည်းရုံးရေးမှူးသည် ကျေးရွာခေါင်းဆောင်များအား ကျေးရွာအချက်အလက်များကို မေတ္တာရပ်ခံ၍ တောင်းခံရသည်။ ဤအချက်အလက်များကို စီမံကိန်းဗိတ်ဆက်အစည်းဝေးမတိုင်မီတောင်းခံရမည်။ စီမံကိန်းဗိတ်ဆက်အစည်းဝေးတွင် လူထုစည်းရုံးရေးမှူးသည် ဤအချက်အလက်များအား ဝစ်ဆေးပြီး မှန်ကန်အောင်ပြုလုပ်ရမည်။ ပြီးနောက်တွင် လူထုစည်းရုံးရေးမှူးမှ သတင်းအချက်အလက်ထံသို့ Tablets မှ တဆင့် ဖြည့်သွင်းရမည်။

ကျေးရွာခေါင်းဆောင် အမည် စောစောဇော်	ကျေးရွာခေါင်းဆောင်၏ ဝန်နံပါတ် ၀၄၇၄၄၄၃၃၁၄၆	လူထုစည်းရုံးရေးမှူး၏ အမည် စိန်စိန်
ပြည်နယ်တိုင်းဒေသကြီး ရာဇဝတ်	မြို့နယ်ဇယား	ကျေးရွာအုပ်စု အမှတ် ကျေးရွာ

တ၊ လူဦးရေ

လူမျိုးစု	အိမ်ထောင်စုအရေအတွက်	ကိုးကွယ်သည့်ဘာသာ	အိမ်ထောင်စုအရေအတွက်
လူမျိုးစု (၁) ဗမာ	၄၈၃	ဘာသာ (၁) အဓိက	၄၈၃
လူမျိုးစု (၂) အိန္ဒိယ	-	ဘာသာ (၂) အိန္ဒိယ	-
လူမျိုးစု (၃) -----		ဘာသာ (၃) -----	
လူမျိုးစုရော အိန္ဒိယ	-	ဘာသာရော အိန္ဒိယ	-
အခြား			
	အရေအတွက်		
မသန်စွမ်းသူများ	၅		
သက်ကြီးရွယ်အိုများ (၆၅ နှစ် နှင့် အထက်)	၂၀		

ဝင်ဘေးရောင်	မရှိ	←	→
-------------	------	---	---

	အမျိုးသား (အရေအတွက်)	အမျိုးသမီး (အရေအတွက်)
လူဦးရေ		
လူမျိုးစု (၁) ကချင်	263	240
လူမျိုးစု (၂) -----		
လူမျိုးစု (၃) -----		
အခြား		
အိမ်ထောင်ဦးစီး	86	12

အိမ်ထောင်
၇၀

(၆) အခြေခံအထောက်အပံ့ အသုံးအဆောင်များ

စာသင်ကျောင်း	အမှတ် ဖြစ်ပါ	ကျန်းမာရေး	အမှတ် ဖြစ်ပါ	တာဝန်ခံ အထောက် အပံ့များ	အမှတ် ဖြစ်ပါ
အထက်တန်းကျောင်း	<input type="checkbox"/>	ဆေးရုံ	<input type="checkbox"/>	ဝေတီ	<input type="checkbox"/>
အလယ်တန်းကျောင်း	<input type="checkbox"/>	ကျန်းမာရေးဌာန	<input type="checkbox"/>	ဘုန်းကြီးကျောင်း	<input type="checkbox"/>
မူလတန်းကျောင်း	<input type="checkbox"/>	ကျန်းမာရေးဌာနခွဲ	<input type="checkbox"/>	ဟိန္ဒူဘုရားကျောင်း	<input type="checkbox"/>
မူကြိုကျောင်း	<input checked="" type="checkbox"/>	ဆေးပေးခန်း	<input type="checkbox"/>	ရေစက်ကျောင်း	<input checked="" type="checkbox"/>
အခြား	<input type="checkbox"/>	အခြား	<input type="checkbox"/>	ဝလီ	<input type="checkbox"/>
				အခြား	<input type="checkbox"/>
မှတ်ချက်		မှတ်ချက်		မှတ်ချက်	

(ဂ) ကျွမ်းကျင်သူများမှတ်တမ်း (ကျေးရွာတွင်နေထိုင်သော သို့မဟုတ် တခြားရွာမှလာရောက်သော ကျွမ်းကျင်သူများ)

(၁) စာသင်ကျောင်း			(၂) ကျန်းမာရေး			(၃) လက်မှုပညာရှင်		
	ရွာတွင်နေထိုင်သူ	အခြားရွာမှလာသူ		ရွာတွင်နေထိုင်သူ	အခြားရွာမှလာသူ		ရွာတွင်နေထိုင်သူ	အခြားမှလာသူ
ပုလဲတန်းပြဆရာ/မ	<input checked="" type="checkbox"/>	<input checked="" type="checkbox"/>	ဆရာဝန်	<input type="checkbox"/>	<input type="checkbox"/>	လက်သမား	<input checked="" type="checkbox"/>	<input type="checkbox"/>
အထက်တန်းပြဆရာ/မ	<input type="checkbox"/>	<input type="checkbox"/>	လက်ထောက်ကျန်းမာရေးမှူး	<input type="checkbox"/>	<input type="checkbox"/>	ပန်းရံ	<input type="checkbox"/>	<input checked="" type="checkbox"/>
အလယ်တန်းပြဆရာ/မ	<input type="checkbox"/>	<input type="checkbox"/>	အမျိုးသမီးကျန်းမာရေးဆရာမ	<input type="checkbox"/>	<input type="checkbox"/>	လျှပ်စစ်ကျွမ်းကျင်သမား	<input type="checkbox"/>	<input type="checkbox"/>
မူကြံဆရာ/မ	<input type="checkbox"/>	<input type="checkbox"/>	သားဖွားဆရာမ	<input type="checkbox"/>	<input type="checkbox"/>	ရေပိုက်သွယ်သူ	<input type="checkbox"/>	<input type="checkbox"/>
အခြား	<input type="checkbox"/>	<input type="checkbox"/>	ပြည်သူ့ကျန်းမာရေးလုပ်သား	<input type="checkbox"/>	<input type="checkbox"/>	စက်ပြင်ဆရာ	<input type="checkbox"/>	<input checked="" type="checkbox"/>
မှတ်ချက်			မှတ်ချက်			မှတ်ချက်		

(ဃ) ကျေးရွာသို့ ရောက်ရှိနိုင်သည့် လမ်းအခြေအနေ / ကျေးရွာတစ်ရွာသည် ၎င်း၏ ကျေးရွာအုပ်စုနှင့် ဆက်သွယ်ထားသော လမ်းအခြေအနေ (အောက်ပါတို့ကို ဝိုင်းပါ)

ကျောက်ကြမ်းလမ်း ကတ္တရာလမ်း ကွန်ကရစ်လမ်း မော်တော်ဆိုင်ကယ်လမ်း
 ကျောက်ခင်းလမ်း မြေသားလမ်း လူသွားလမ်း အခြား _____

(င) ကျေးရွာဖွံ့ဖြိုးမှုစီမံချက်

ပိုင်းပါ

(၁) လူထုဗဟိုပြုစီမံကိန်းမတင်မှီ ဤကျေးရွာတွင်ကျေးရွာဖွံ့ဖြိုးမှု ရှိပါသည်/မရှိပါ/မသိပါ

စီမံချက်ရှိခဲ့ပါသလား?

(၂) ရှိခဲ့ပါလျှင် ဤစီမံချက်ကို မည်သည့် ဝန်ထုပ်ထွင်းပြင်ဆင်ခဲ့ပါသနည်း? နှစ် 2009 / မသိပါ
 (၃) ဤစီမံချက်ကို ဖြိုးနယ်မှအတည်ပြုခဲ့ပါသလား? ပြုခဲ့ပါသည်/မပြုခဲ့ပါ /မသိပါ

(စ) ဝရီးအက္ခရာအဝေး

(၁) ဤကျေးရွာ၏ဝဟိုမှ ၎င်းကျေးရွာအုပ်စု၏ဝဟိုအထိ ခရီးပိုင်မည်မျှကွာဝေးသနည်း? မိုင် 1 / မသိပါ
 (၂) ဤကျေးရွာမှ ၎င်းကျေးရွာအုပ်စု၏ဝဟိုအထိ သွားလာရာတွင်ကြာမြင့်သည့်အချိန်၊

ခြောက်သွေ့ရာသီတွင်ကြာချိန် 20 မိနစ် ----- ထော်လာဂျီ/မော်တော်ဆိုင်ကယ်/ခြေလျင်/လား/မော်တော်ဘုတ်/
 အခြား -----
 မိုးရာသီတွင်ကြာချိန် 30 မိနစ် ----- ထော်လာဂျီ/မော်တော်ဆိုင်ကယ်/ခြေလျင်/လား/မော်တော်ဘုတ်/
 အခြား -----

(ဆ) ပတ်ဝန်းကျင်ဆိုင်ရာ သဘာဝဘေးအန္တရာယ်

ဤကျေးရွာတွင် ရေကြီးခြင်းကဲ့သို့ သဘာဝဘေးအန္တရာယ်ကျရောက်ဖူးခြင်း ရှိပါသလား။

မရှိပါ ရှိပါသည် ရှိလျှင်ဖော်ပြပါ -----

(ဇ) ကျေးရွာတွင် ခွဲစည်းထားသော အဖွဲ့အစည်းများ

လူထုဝဟိုပြုစီမံကိန်းမတိုင်မီ ဤကျေးရွာတွင် ကျေးရွာဖွံ့ဖြိုးရေးအတွက် အစိုးရ (သို့) ရွာသားများကိုယ်တိုင်(သို့) စီမံကိန်းတင်စရာမှ ခွဲစည်းထားသည့် အဖွဲ့အစည်းများရှိပါသလား။

(၁) Acition aid / Rep / ၁၀၀၀ ပျာ

(၂) -----

(ဈ) အထွေထွေအုပ်ချုပ်ရေး ဦးစီးဌာန (GAD) မှ မှတ်တမ်းတင်ထားခြင်း

ဤကျေးရွာသည် အထွေထွေအုပ်ချုပ်ရေး ဦးစီးဌာန (GAD) မှ မှတ်တမ်းတင်ထားမှု ရှိပါသလား။

မရှိပါ ✓ မရှိပါသည်

ကျေးရွာခေါင်းဆောင်

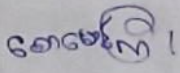
အမည် 

လက်မှတ်  ဇန.ရဲ့ 19.11.2018

လူထုစည်းရုံးရေးမှူး

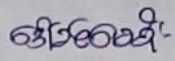
အမည် 

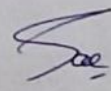
လက်မှတ်  ဇန.ရဲ့ 19.11.2018

ပုံစံ - ၈ - ၂ - မိမိတို့၏အသုံးပြုစာရွက် (PC 2)

လက်မှတ်ရေးထိုးရန် ပြည်တွင်းရေးဦးစီးဌာန၊ သက်ဆိုင်ရာလူထုဝန်ထမ်းရေးရာ/လက်ထောက်နည်းပညာရေးဌာနမှ မိမိတို့၏အသုံးပြုစာရွက်အား ဖြည့်စွက်ရန် ကျေးဇူးတင်စွာ တောင်းဆိုပါသည်။			
စည်းရုံးရေးရာ/ဝန်ထမ်း အမည် အောင်အောင်			
ဖုန်းနံပါတ် ၀၉-၉၅ ၁၅ ၁၁၀၀	အိမ်လမ်းအမှတ် ၀၉-၉၅ ၁၅ ၁၁၀၀	အိမ်လမ်းအမှတ် ၀၉-၉၅ ၁၅ ၁၁၀၀	အိမ်လမ်းအမှတ် ၀၉-၉၅ ၁၅ ၁၁၀၀
ပြည်နယ်/တိုင်း	မြို့နယ်	ကျေးရွာအုပ်စု	ကျေးရွာအုပ်စု

မိမိတို့၏အသုံးပြုစာရွက်အမျိုးအမည်	နေ့စွဲ		အစည်းအဝေးအကျင်းလည်ချက်			
	တင်ပြသည့်နေ့	ပြန်လည်ရရှိသည့်နေ့	အမျိုးအမည်	အမျိုးအမည်	အိမ်ထောင်စုအရေအတွက်	လူဦးရေအရေအတွက်
၀၁။ ကျေးရွာအုပ်စု/မိမိတို့၏အသုံးပြုစာရွက်	၇-၁၁-၁၈	၇-၁၁-၁၈	၂၄	၃၅	၄၈	၅၄
၀၂။ ကျေးရွာအုပ်စု/မိမိတို့၏အသုံးပြုစာရွက်	၁၅-၁၁-၁၈	၁၅-၁၁-၁၈	၂၅	၅၁	၄၈	၅၄

၆.၄၂ ပြင်/ထိန်းသိမ်းရေး ဝန်ထမ်းများ	၂၄.၁.၁၉	၂၄.၁.၁၉	၁၄	၁၀	၄၈	၂၄	၁၀၄၆
၇၂ ဝန်ထမ်းလုပ်ငန်းခွဲ တိုးတက်မှု စောင့်ကြည့်အစည်းအဝေး							
၇.၁၂ အစည်းအဝေး ပထမအကြိမ်							
၇.၂၂ အစည်းအဝေး ဒုတိယအကြိမ်							
၇.၃၂ အစည်းအဝေး တတိယအကြိမ်							
၈၂ ဝန်ထမ်းလုပ်ငန်းခွဲ အပြီးသတ်စစ်ဆေးခြင်းအစည်းအဝေး							
၉၂ လူထုဝန်ထမ်းအစည်းအဝေး	၂၄.၃.၁၉	၂၄.၃.၁၉	၃၃	၄၀	၄၈	၆၃	၁၀၄၆

၁၁။ ကျေးရွာဖွံ့ဖြိုးရေး ဦးစားပေး အစီအစဉ် (ပုံစံ ၈-၃)

ပုံစံ - ၈ - ၃ ကျေးရွာဖွံ့ဖြိုးရေး ဦးစားပေးအစီအစဉ် (Form PC 3)

လက်ညှိမှုရက်၊ အထင်(၃) ကျေးရွာမှော်မှန်းချက်အစဉ်အစား ပြီးဆုံးသောအခါ ကျေးရွာစီမံကိန်း အထောက်အကူပြု
 ကော်မတီသည် လူထုစည်းရုံးရေးမှူးအကူအညီဖြင့် ဤပုံစံကိုပြည့်စုံအောင် ဖြည့်သွင်းရမည်။

လူထုစည်းရုံးရေးမှူး/ဝန်ထမ်း အမည်
 ဝန်ရံ 16-3-17

ဝက်ဂန်းအား အမှတ်ဖြစ်ပါ (✓) မှတ်ဝန်း(၁)
 ဝက်ဂန်း(၂) ဝက်ဂန်း(၃) ဝက်ဂန်း(၄)

ပြည်နယ်/တိုင်း ဧရာဝတီ ပြည်နယ် ဗဟန်း ကျေးရွာအုပ်စု အရှိုးဒါး ကျေးရွာ ဒီဇင်္ဘာလော

က။ အခက်အခဲအတားအဆီးများအားဆွေးနွေးခြင်း - ယခုလက်ရှိအခြေအနေတွင် ဤကျေးရွာဖွံ့ဖြိုးတိုးတက်ရေးအတွက်
 အဓိက အခက်အခဲအတားအဆီးများသည် မည်သည့်များဖြစ်ပါသနည်း။ (အမျိုးသား/သမီး အနည်းဆုံးအခက်အခဲ ၅ ခုစီဖော်ပြပါ)

အမျိုးသား အဖွဲ့မှ တင်ပြသောအခက်အခဲအတားအဆီးများ	အမျိုးသမီး အဖွဲ့မှတင်ပြသောအခက်အခဲအတားအဆီးများ
၁ ငြိစဉ်အတွင်း သွားလာရန် နာကျင်မှုရှိပါသည်။	၁ မိသားစုအဖွဲ့အား နာကျင်မှု နှစ်စဉ် ဖြစ်ပွားပါသည်။
၂ ကလေးငယ်များ စားကျွေးရန် နာကျင်မှုရှိပါသည်။	၂ ကလေး ဦးစွာ ဖွံ့ဖြိုးရေး အခက်အခဲရှိပါသည်။
၃ ကျေးရွာအတွင်း ကျန်းမာရေး ဝန်ဆောင်မှု မရှိပါ။	၃ ကျေးရွာအတွင်း ကလေးငယ်များ အခက်အခဲရှိပါသည်။
၄ ရေအား အသုံးပြုရန် နာကျင်မှုရှိပါသည်။	၄ မွေးမြူရေး ဖြစ်ပွားမှုများ အခက်အခဲရှိပါသည်။
၅ ကျွမ်းကျင်ရေး ဝန်ဆောင်မှု မရှိပါ။	၅ မိသားစု အဖွဲ့အား ဝန်ဆောင်မှု မရှိပါ။
၆ စားနပ်ရိက္ခာ အခက်အခဲရှိပါသည်။	၆ ကျန်းမာရေး ဝန်ဆောင်မှု မရှိပါ။

ခ။ မျှော်မှန်းခြင်း - နောင်လာမည့် (၅) နှစ် အတွင်း ကျေးရွာဖွံ့ဖြိုးရေး မျှော်မှန်းလျာထားချက်များအား တင်ပြပါ။

အမျိုးသားအဖွဲ့မှ တင်ပြသောမျှော်မှန်းချက်များ	အမျိုးသမီးအဖွဲ့မှ တင်ပြသောမျှော်မှန်းချက်များ
၁ ကျေးရွာအတွင်း ကျန်းမာရေး ဝန်ဆောင်မှု မရှိပါ။	၁ ကျေးရွာအတွင်း ကျန်းမာရေး ဝန်ဆောင်မှု မရှိပါ။
၂ စားနပ်ရိက္ခာ ဝန်ဆောင်မှု မရှိပါ။	၂ စားနပ်ရိက္ခာ ဝန်ဆောင်မှု မရှိပါ။
၃ ကျေးရွာအတွင်း ကျန်းမာရေး ဝန်ဆောင်မှု မရှိပါ။	၃ ကျေးရွာအတွင်း ကျန်းမာရေး ဝန်ဆောင်မှု မရှိပါ။
၄ မွေးမြူရေး ဝန်ဆောင်မှု မရှိပါ။	၄ ကျန်းမာရေး ဝန်ဆောင်မှု မရှိပါ။
၅ ကျန်းမာရေး ဝန်ဆောင်မှု မရှိပါ။	၅ ကျန်းမာရေး ဝန်ဆောင်မှု မရှိပါ။
၆ ကျန်းမာရေး ဝန်ဆောင်မှု မရှိပါ။	၆ ကျန်းမာရေး ဝန်ဆောင်မှု မရှိပါ။

ဂ။ လူထုစီမံကိန်း၏ လာမည့် (၄) နှစ်အတွက် အကျိုးဝင်သော ဦးစားပေး ဖွံ့ဖြိုးတိုးတက်မှု လုပ်ငန်း အစီအစဉ်များအားဖော်ပြပါ။

အထင်	ကျေးရွာအတွက် ဦးစားပေး ဖွံ့ဖြိုးတိုးတက်မှု လုပ်ငန်းစဉ်များ	အဆိုပြုသူ (အမျိုးသားများ/ အမျိုးသမီးများ/အမျိုးသား+ အမျိုးသမီး)	ခန့်မှန်းကုန်ကျ ဝင်ရိတ်	အကျိုးခံစားခွင့်ရှိသူ ခန့်မှန်းခြေ အရေအတွက်
၁	ရွာတွင်း ကျန်းမာရေး ဝန်ဆောင်မှု	က + ဝ		
၂	ကျေးရွာအတွင်း ရေ	က + ဝ		
၃	ကျေးရွာ မျှတတိုး ကျန်းမာရေး	က + ၁၂		
၄	ကျေးရွာ အဖွဲ့အား ဝန်ဆောင်မှု	က		
၅	ကျန်းမာရေး ဝန်ဆောင်မှု	က + ၁		
၆	ကျန်းမာရေး ဝန်ဆောင်မှု	၁		

ပုံစံ - ၀ - ၃ ကျေးရွာဖွံ့ဖြိုးရေး ဦးစားပေးအစီအစဉ် (Form PC 3)

လမ်းညွှန်ချက်၊ အဆင့်(၃) ကျေးရွာဖွံ့ဖြိုးရေးအစီအစဉ်အတွက် ဦးစားပေးအစီအစဉ် ကျေးရွာစီမံကိန်း အထောက်အကူပြု
 ကော်မတီသည် လူထုစည်းရုံးရေးမှူးအကူအညီဖြင့် ဤပုံစံကိုဖြည့်စွဲအောင် ဖြည့်သွင်းရမည်။
 လူထုစည်းရုံးရေးမှူး/ဝန်ထမ်း အမည် ဒေါ်သုဇာ
 ဝန်ထမ်း နံပါတ် ၂၅-၁၁-၂၀၁၇
 ပြည်နယ်/တိုင်း ဧရာဝတီ ညွှန်ကြားမှုဌာန ဧရာဝတီ ကျေးရွာအုပ်စု မင်္ဂလာဒုံ ကျေးရွာ မိုးပျံ

က။ အခက်အခဲအတားအဆီးများအားလုံးစနစ်ခြင်း - ယခုလက်ရှိအခြေအနေတွင် ဤကျေးရွာဖွံ့ဖြိုးတိုးတက်ရေးအတွက် အဓိက အခက်အခဲအတားအဆီးများသည် မည်သည့်အမျိုးအစားဖြစ်ပါသနည်း။ (အမျိုးသား/သမီး အနည်းဆုံးအခက်အခဲ ၅ ခုစီဖော်ပြပါ)

အမျိုးသား အဖွဲ့မှ တင်ပြသောအခက်အခဲအတားအဆီးများ		အမျိုးသမီး အဖွဲ့မှတင်ပြသောအခက်အခဲအတားအဆီးများ	
၁	ဘေးလမ်းမလှည့်ကွေ့ခြင်း	၁	ဘေးလမ်းမလှည့်ကွေ့ခြင်း
၂	အောက်ရွာလမ်းမကုန်ကျခြင်း	၂	အောက်ရွာလမ်းမကုန်ကျခြင်း
၃	ဘေးလမ်းမလှည့်ကွေ့ခြင်း	၃	ဘေးလမ်းမလှည့်ကွေ့ခြင်း
၄	ပညာရေးအခက်အခဲ	၄	ပညာရေးအခက်အခဲ
၅	ကျန်းမာရေးအခက်အခဲ	၅	ကျန်းမာရေးအခက်အခဲ
၆	ပညာရေးအခက်အခဲ (အိမ်/အဖွဲ့)	၆	ကျန်းမာရေးအခက်အခဲ

ခ။ မျှော်မှန်းခြင်း - နောင်လာမည့် (၅) နှစ်အတွင်း ကျေးရွာဖွံ့ဖြိုးရေး မျှော်မှန်းလျာထားချက်များအား တင်ပြပါ။

အမျိုးသားအဖွဲ့မှ တင်ပြသောမျှော်မှန်းချက်များ		အမျိုးသမီးအဖွဲ့မှ တင်ပြသောမျှော်မှန်းချက်များ	
၁	ရေရရှိရေးအခက်အခဲ	၁	ရေရရှိရေးအခက်အခဲ
၂	ကျန်းမာရေးအခက်အခဲ	၂	ကျန်းမာရေးအခက်အခဲ
၃	ပညာရေးအခက်အခဲ	၃	ပညာရေးအခက်အခဲ
၄	ကျန်းမာရေးအခက်အခဲ	၄	ကျန်းမာရေးအခက်အခဲ
၅	ပညာရေးအခက်အခဲ	၅	ပညာရေးအခက်အခဲ
၆	ကျန်းမာရေးအခက်အခဲ	၆	ကျန်းမာရေးအခက်အခဲ

ဂ။ လူထုစီမံကိန်း၏ လာမည့် (၄) နှစ်အတွက် အကျိုးဝင်သော ဦးစားပေး ဖွံ့ဖြိုးတိုးတက်မှု လုပ်ငန်း အစီအစဉ်များအားဖော်ပြပါ။

အဆင့်	ကျေးရွာအတွက် ဦးစားပေး ဖွံ့ဖြိုးတိုးတက်မှု လုပ်ငန်းစဉ်များ	အဆိုပြုသူ (အမျိုးသား/အမျိုးသမီး/အမျိုးသား+အမျိုးသမီး)	ခန့်မှန်းကုန်ကျစရိတ်	အကျိုးခံစားခွင့်ရှိသူ ခန့်မှန်းခြေ အရေအတွက်
၁	ရွာတွင်းကျေးရွာအုပ်စု	ကျေးရွာအုပ်စု	4,700,000	473
၂	ကျေးရွာအုပ်စု	ကျေးရွာအုပ်စု		473
၃	ကျေးရွာအုပ်စု	ကျေးရွာအုပ်စု		473
၄	ကျေးရွာအုပ်စု	ကျေးရွာအုပ်စု		473
၅	ကျေးရွာအုပ်စု	ကျေးရွာအုပ်စု		473
၆				

ထ။ လူထုစီမံကိန်း၏ လာမည့် (၄)နှစ်အတွက် အကျိုးပင်သော ဦးစားပေး ဖွံ့ဖြိုးတိုးတက်မှု လုပ်ငန်း အစီအစဉ်များအား ခေါ်ပြပါ။

အဆင့်	ကျေးရွာအတွက် ဦးစားပေး ဖွံ့ဖြိုး တိုးတက်မှု လုပ်ငန်းစဉ်များ	အဆိုပြုသူ (အမျိုးသားများ/ အမျိုးသမီးများ/ အမျိုးသား+ အမျိုးသမီး)	အခန်းကဏ္ဍ
၁	အလုပ်ကိုင်အဖွဲ့	ကျေးရွာ	ကျေးရွာအဖွဲ့
၂	အိမ်ထောင်ရေး ပုံစံပြောင်းလဲရေး	ကျေးရွာ	အိမ်ထောင်ရေး
၃	ကျေးရွာအဖွဲ့အစည်း	ကျေးရွာ	ကျေးရွာအဖွဲ့
၄			
၅			
၆			
၇			

ခေါင်းဆောင်၊ ကျေးရွာစီမံကိန်းအထောက်အကူပြုကော်မတီမှ အတည်ပြုသည်။

အမည် ဒေါ်ဇော်စု လက်မှတ် [Signature] နေ့စွဲ ၂၈-၁၁-၂၀၁၇

ဆွေးနွေးချက် (၆) ရွေးကောက်ပွဲ အားထိုးပူးပေါင်းပါဝင်စေရန်
ဤအခန်းတွင် PRA-ဖြင့် ဆွေးနွေးတင်ပြပြီး လိုအပ်သည်များ
ကို ဖြန့်ချိ ပြည်ပွယ်တစ်ပြေးပေးပါသည်။ ရောက်သည့် ရွေးကောက်ပွဲ
စားပေးနိုင်ရေးအတွက် ပြောကြားပြီး ဒုတိယအကြိမ်အစည်းအဝေးကို
ဆောင်ရွက်၊ အချိန်၊ နေရာတို့ကို သတ်မှတ်ပြီး အောင်မြင်စွာ ရပ်ဆိုင်းပါသည်။

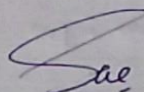
မှတ်တမ်းရေးသူ
ဒေါ်စံစံစံ
CF

အစဉ်အတန်းမှတ်တမ်း (တတိယနှစ်ခွဲအား))

ရက်စွဲ - 19.11.18
 အချိန် - 7:00 AM
 နေရာ - ၁၃၊ ပထောင်
 ပို့ဆောင်သူ - ဒေါ်ခင်အေး၊ ဒေါ်အေး၊ မြတ်မြတ်အောင်
 အကြောင်းအရာ - ဒီဂရီအထက်အစဉ်အတန်း

တက်ရောက်ပို့ချ
 (၈+၅ = 13)

ဆွေးနွေးချက် (၁) ရှေးဦးစွာ အုပ်ချုပ်ရေးမှူးအဖွဲ့က စာတမ်းပြောကြားပြောဆိုခဲ့ပြီး
 အထူးကို စတင်လိုက်ပါသည်။

ဆွေးနွေးချက် (၂) ယူဆချက်များကို ရေးမြားပေးပြီးနောက် ဒီဂရီအထက်အစဉ်အတန်း
 ယူဆချက်များကို စာတမ်းပြောကြားချက်ကို ငြင်းပြလေးပြီး ရှေးဦးစွာ ယူဆချက်များကို
 စာတမ်း၊ စီမံခန့်ခွဲမှု အစားအစာများကို ဆွေးနွေးချက်အတွက် အဖွဲ့များ ဦး
 ရှိအဖွဲ့ဆွေးနွေးဆွေးနွေးပါသည်။ ဆွေးနွေးချက်များမှ စွဲကပ်ပေးထားသော အချက်
 များကို မိမိတို့အဖွဲ့အစည်းအဖွဲ့အဖွဲ့ချုပ်အဖွဲ့အစည်းပါသည်။ မိမိတို့အဖွဲ့အစည်း
 ပြီးစားလေ (၄) နှစ်အထိ၊ စားလေ (၃)၊ တက်ရောက်ပို့ချစားလေ (၂)၊ စတင်
 ဦးစားလေ (၁) တို့ဖြင့် ဆွေးနွေးချက်ပါသည်။

- ၁) ကွန်ဗက်ရှင် (၅) နှစ်အထိ
- ၂) မူကြမ်းရေး
- ၃) စီမံခန့်ခွဲမှု
- ၄) အစီအစဉ်

ဆွေးနွေးချက် (၃) ရှေးဦးစွာ အုပ်ချုပ်ရေးမှူး၏ တာဝန်နှင့် အဖွဲ့အစည်းများကို ငြင်း
 ပြောပြီး စာတမ်းများကို ပြန်လည် ဆွေးနွေးချက်အဖွဲ့အစည်းဖြင့် ဆွေးနွေးချက်
 ပါသည်။ စီမံခန့်ခွဲမှု ပါဝင်ပတ်သက်သော စာတမ်းများ/ အဖွဲ့များကို
 ငြင်းပြလေပါသည်။

ထို့နောက် လောကီဦးစွာ တတိယနှစ်ခွဲအားကို စာတမ်းများ

- ၁) ဒီဂရီအထက် - စာတမ်းရေး / စာတမ်းရေး
- ၂) အစီအစဉ်အဖွဲ့ - စာတမ်းရေး / စာတမ်းရေး
- ၃) ဝယ်ယူရေး - စာတမ်းရေး / စာတမ်းရေး / စာတမ်းရေး

၁၄။ ကဏ္ဍအလိုက် ဖွံ့ဖြိုးရေး ဦးစားပေးလုပ်ငန်းများ

နောက်ဆက်တွဲ(၄) ကြားနားသောအပိုင်းများအတွက် ဦးစားပေးဖွံ့ဖြိုးရေးလုပ်ငန်းစဉ် အနှစ်ချုပ်

ပုရင်းသည်အား VPSC တွင်ထားရှိရပါမည်အခြားဌာနများနှင့် ညှိနှိုင်းရန်အတွက် မိတ္တူအား TPIC သို့ပို့ရပါမည်။ MIS data အနေဖြင့် သွင်းရန် မလိုအပ်ပါ။

ဦးစီးမှူး ပင်လော

	အဆင့်	လုပ်ငန်း	မည်သူဦးစားပေးလဲ	ကျေးဇူးတင်တာဝန်ခံသူ (သို့) အုပ်စု	ပြင်ပမှမည်သူ ထောက်ပံ့ မလဲ
အခြေခံအဆောက်အအုံ	၀	ရွာတွင်း ကွန်ကရစ် လမ်း	<input checked="" type="checkbox"/> မ <input checked="" type="checkbox"/> ကျား	VPSC	
	၂		<input type="checkbox"/> မ <input type="checkbox"/> ကျား		
	၃		<input type="checkbox"/> မ <input type="checkbox"/> ကျား		
	၄		<input type="checkbox"/> မ <input type="checkbox"/> ကျား		
	၅		<input type="checkbox"/> မ <input type="checkbox"/> ကျား		
အထက်ပိုမိုပေးကျေးဇူးပြုပို့ဆောင်	၀		<input type="checkbox"/> မ <input type="checkbox"/> ကျား		
	၂		<input type="checkbox"/> မ <input type="checkbox"/> ကျား		
	၃		<input type="checkbox"/> မ <input type="checkbox"/> ကျား		
	၄		<input type="checkbox"/> မ <input type="checkbox"/> ကျား		
	၅		<input type="checkbox"/> မ <input type="checkbox"/> ကျား		
ကျန်းမာရေးနှင့် အာဟာရ	၀	အစိတ်စိတ်	<input checked="" type="checkbox"/> မ <input type="checkbox"/> ကျား	VPSC	
	၂		<input type="checkbox"/> မ <input type="checkbox"/> ကျား		
	၃		<input type="checkbox"/> မ <input type="checkbox"/> ကျား		
	၄		<input type="checkbox"/> မ <input type="checkbox"/> ကျား		
	၅		<input type="checkbox"/> မ <input type="checkbox"/> ကျား		
ပညာရေး	၀	မူကြိုကျောင်း	<input checked="" type="checkbox"/> မ <input checked="" type="checkbox"/> ကျား	VPSC	
	၂		<input type="checkbox"/> မ <input type="checkbox"/> ကျား		
	၃		<input type="checkbox"/> မ <input type="checkbox"/> ကျား		

အခြား	၄		<input type="checkbox"/> ဝ <input type="checkbox"/> ကျား		
	၅		<input type="checkbox"/> ဝ <input type="checkbox"/> ကျား		
	၁	မိ.စက်(အင်ဂျင်)	<input checked="" type="checkbox"/> ဝ <input type="checkbox"/> ကျား	VPSC	
	၂		<input type="checkbox"/> ဝ <input type="checkbox"/> ကျား		
	၃		<input type="checkbox"/> ဝ <input type="checkbox"/> ကျား		
	၄		<input type="checkbox"/> ဝ <input type="checkbox"/> ကျား		
	၅		<input type="checkbox"/> ဝ <input type="checkbox"/> ကျား		
	၆		<input type="checkbox"/> ဝ <input type="checkbox"/> ကျား		

ကျေးရွာ စေတနာ့ဝန်ထမ်း ၊ ကျေးရွာ / အုပ်စု စီ/ ထောက်

ကော်မတီဝင် အချက်အလက်များ

အမျိုးအမည်

ကျေးရွာ	ကော်မတီအမည်	အမည်	ဖုန်းနံပါတ်
ထီးမွှားပင်လှ	စေတနာ့ဝန်ထမ်း	ရော်လား ဗျူဂေါ	၀၅-၄၅၁၀၉၀၇၅၇
	စေတနာ့ဝန်ထမ်း	အေးမူလေး	၀၅-၇၈၅၃၅၂၇၅၈
	ကျေးရွာ စီ/ထောက်ကော်မတီ	စောစိန်လှ	၀၅-၄၀၇၇၅၅၅၅၃
	ကျေးရွာ စီ/ထောက် ကော်မတီ	ရော်လှစေ	၀၅-၇၅၇၇၅၄၅၅၀
	ဝယ်ယူရေးဆပ်ကော်မတီ	ရော်ခင်မယ်ခင်	၀၅-၇၈၅၄၈၀၃၀၇
	ဝယ်ယူရေးဆပ်ကော်မတီ	စောမောင်ကြီး	၀၅-၂၆၈၂၅၁၀၅
	ဝယ်ယူရေးဆပ်ကော်မတီ	ဦးတင်မောင်ဦး	၀၅-၇၆၄၂၀၈၇၄၄
	လည်ပတ်ပြုပြင် ထိန်းသိမ်းခြင်း ဆပ်ကော်မတီ	စောစော မင်းလှိုင်	၀၅-၇၈၇၆၇၈၇၈
	လည်ပတ်ပြုပြင် ထိန်းသိမ်းခြင်း ဆပ်ကော်မတီ	ရော်လှလှ	၀၅-၄၅၃၂၇၇၂၆၂
	လည်ပတ်ပြုပြင် ထိန်းသိမ်းခြင်း ဆပ်ကော်မတီ	ရော်လှစိန်စိန်	၀၅-၄၀၇၇၅၅၅၅၃
	ကျေးရွာဘဏ္ဍာရေး စာရေး	ရော်စာလှအေး	၀၅-၇၈၆၅၇၄၃၇၄
	စောင့်ကြည့်ကြီးကြပ်ရေး ဆပ်ကော်မတီ	ရော်ထွန်းစံ	၀၅-၇၅၇၃၇၇၂၆၅
	စောင့်ကြည့်ကြီးကြပ်ရေး ဆပ်ကော်မတီ	အေးအိတ်	၀၅-၇၈၇၈၄၅၃၄၇
	စောင့်ကြည့်ကြီးကြပ်ရေး ဆပ်ကော်မတီ	အေးအေး	၀၅-
	ဝေဖန်အကြံပြုကိုယ်စားလှယ်	ဦးသင်း	၀၅-၆၅၄၄၇၆၄၇၇
	ဝေဖန်အကြံပြုကိုယ်စားလှယ်	ရော်စောစော	၀၅-၇၅၇၇၅၅၅၅၃

ကျေးဇူးတင်စွာ အခမဲ့ အကျိုးခံစားခွင့် - အကျိုးခံစားခွင့်

ကျေးဇူးတင်စွာ အခမဲ့ - ထီး၊ များ ပစ္စည်း

အခမဲ့ - ယောက်ျား

အချိန် - ၂၅.၁၀.၂၀၂၃ (10AM - 4:00PM)

- ဈေး (23) + ၀ (25) = (48)

အကြောင်းအရာ - အကျိုးခံစားခွင့်၊ ထီး၊ များ ပစ္စည်းများ မှ
ဒုတိယအကြိမ် အခမဲ့အခမ်းအနား ပြုလုပ်ခြင်း။ "

အစီအစဉ် (၁) ဦးအောင်လှ ဗွဲ့ အဖွဲ့အစည်းများ စာတမ်း
ရေးသားသည်။

အစီအစဉ် (၂) စက်မှုပညာများ

ဥက္ကဋ္ဌ -

အောင်လှ - အဖွဲ့အစည်း

အဖွဲ့အစည်း

အောင်လှအဖွဲ့

အဖွဲ့အစည်း

အောင်လှအဖွဲ့၊ အောင်လှအဖွဲ့

အောင်လှအဖွဲ့

အဖွဲ့အစည်း

အောင်လှအဖွဲ့၊ အောင်လှအဖွဲ့

အောင်လှအဖွဲ့

အဖွဲ့အစည်း

အောင်လှအဖွဲ့၊ အောင်လှအဖွဲ့

အဖွဲ့အစည်း

အဖွဲ့အစည်း

အောင်လှအဖွဲ့၊ အောင်လှအဖွဲ့

အဖွဲ့အစည်း

အောင်လှအဖွဲ့

အဖွဲ့အစည်း

အောင်လှအဖွဲ့၊ အောင်လှအဖွဲ့

အစီအစဉ် (၃၁) - လုပ်ငန်း: ရွေးချယ်ခြင်း (၁၆ နေ့)

မျက်နှာစာ ပြုပြင်ခြင်း: ၁၅၉ ယာယီ

ဂျာနယ်: ကွန်ကရစ်လမ်း: ၁၁၆ နှိုင်း

ဒီဇိုင်း အလုပ်စီမံရေး: ၈၀ စာအုပ်

ဆေးစစ်ရေး: ၈၅ တစ်ယောက်

အစီအစဉ် (၄၁) - အထူးစီမံရေး: မြို့နယ်အတွင်းရှိ အခြေခံအဆောက်အအုံများ တည်ဆောက်ရေး၊
အခြေခံအဆောက်အအုံများ တည်ဆောက်ရေး။

အစီအစဉ် (၅) - အထူးစီမံရေး: အထူးစီမံရေး: မြို့နယ်အတွင်းရှိ အခြေခံအဆောက်အအုံများ တည်ဆောက်ရေး၊
အထူးစီမံရေး: အထူးစီမံရေး: မြို့နယ်အတွင်းရှိ အခြေခံအဆောက်အအုံများ တည်ဆောက်ရေး။

ဦး
ဗဟိုဌာနချုပ်
ရန်ကင်း (အထူးစီမံရေး)

ပုံစံ - ၀ - ၁ ကျေးရွာအခြေခံအချက်အလက်များ (Form PC 1)

လယ်ဥယျာဉ်ရွာများ ကျေးရွာတစ်ရွာသို့ ပထမဆုံးမိတ်ဆက်ခရီးသွားရောက်သောအခါ လူထုစည်းရုံးရေးမှူးသည် ကျေးရွာခေါင်းဆောင်များအား ကျေးရွာအချက်အလက်များကို မေတ္တာရပ်ခံ၍ တောင်းခံရသည်။ ဤအချက်အလက်များကို စီမံကိန်းမိတ်ဆက်အစည်းဝေးပတ်ဝင်စီတောင်းခံရမည်။ စီမံကိန်းမိတ်ဆက်အစည်းဝေးတွင် လူထုစည်းရုံးရေးမှူးသည် ဤအချက်အလက်များအား စစ်ဆေးပြီး မှန်ကန်အောင်ပြုလုပ်ရမည်။ ပြီးနောက်တွင် လူထုစည်းရုံးရေးမှူးမှ သတင်းအချက်အလက်တစ်သို့ Tablets မှ တဆင့် ဖြည့်သွင်းရမည်။

ကျေးရွာခေါင်းဆောင် အမည် စောမောင်ကြီး	ကျေးရွာခေါင်းဆောင်၏ ဖုန်းနံပါတ် ၀၅-၆၅၄၉၀၈၂၆	လူထုစည်းရုံးရေးမှူး၏အမည် - ရှင်အောင်စင်
ပြည်နယ်/တိုင်းဒေသကြီး ဧရာဝတီ	မြို့နယ် ငမုတော	ကျေးရွာအုပ်စု ကရီး ၁/၁
		ကျေးရွာ စီးမူပကော

က၊ လူဦးရေ

လူမျိုးစု	အိမ်ထောင်စုအရေအတွက်	ကိုးကွယ်သည့်ဘာသာ	အိမ်ထောင်စုအရေအတွက်
လူမျိုးစု (၁)-ကချင်	၃၀	ဘာသာ(၁)-ဥပဇ္ဈာန်	၃၀
လူမျိုးစု (၂)-----		ဘာသာ(၂)-----	
လူမျိုးစု (၃)-----		ဘာသာ(၃)-----	
လူမျိုးစုစရာ-----		ဘာသာစရာ-----	
အခြား			
	အရေအတွက်		
မသန်စွမ်းသူများ	၆		
သက်ကြီးရွယ်အိုများ (၆၅ နှစ် နှင့် အထက်)	၇		

[Type text]

စစ်ဘေးရေးရာ	-
-------------	---

	အမျိုးသား(အရေအတွက်)	အမျိုးသမီး(အရေအတွက်)	စုစုပေါင်းအရေအတွက်
လူဦးရေ	259	239	498
လူမျိုးစု (၁)-ကချင်	259	239	498
လူမျိုးစု (၂)-----			
လူမျိုးစု (၃)-----			
အခြား			
အိမ်ထောင်ဦးစီး	84	6	90

(ခ)အခြေခံအဆောက်အအုံ အသုံးအဆောင်များ

စာသင်ကျောင်း	အမှတ် ခြံမပါ	ကျန်းမာရေး	အမှတ် ခပ်မာ	ဘာသာရေးအဆောက် အအုံများ	အမှတ် ခြံမပါ
အထက်တန်းကျောင်း	<input type="checkbox"/>	ခရီးစဉ်	<input type="checkbox"/>	စေတီ	<input type="checkbox"/>
အလယ်တန်းကျောင်း	<input type="checkbox"/>	ကျန်းမာရေးဌာန	<input type="checkbox"/>	ဘုန်းကြီးကျောင်း	<input type="checkbox"/>
မူလတန်းကျောင်း	<input type="checkbox"/>	ကျန်းမာရေးဌာနခွဲ	<input type="checkbox"/>	ဟိန္ဒူဘုရားကျောင်း	<input type="checkbox"/>
ပုထိုးကျောင်း	<input checked="" type="checkbox"/>	ဆေးပေးခန်း	<input type="checkbox"/>	ခရစ်ယာန်ကျောင်း	<input checked="" type="checkbox"/>
အခြား	<input type="checkbox"/>	အခြား	<input type="checkbox"/>	ဗလီ	<input type="checkbox"/>
				အခြား 6 လက်	<input checked="" type="checkbox"/>
မှတ်ချက်		မှတ်ချက်		မှတ်ချက်	

(ဂ) ကျွမ်းကျင်သူများမှတ်တမ်း (ကျေးရွာတွင်နေထိုင်သော သို့မဟုတ် တခြားရွာမှလာရောက်သော ကျွမ်းကျင်သူများ)

	(၁) စာသင်ကျောင်း		(၂) ကျွမ်းကျင်သူများ			(၃) လက်မှုပညာရှင်		
	ရွာတွင်နေထိုင်သူ	အခြားရွာမှလာသူ	စာရင်းစာရင်း	ရွာတွင်နေထိုင်သူ	အခြားရွာမှလာသူ	စာရင်းစာရင်း	ရွာတွင်နေထိုင်သူ	အခြားရွာမှလာသူ
မှလတန်းပြဆရာ/မ	<input type="checkbox"/>	<input type="checkbox"/>	စာရင်းစာရင်း	<input type="checkbox"/>	<input type="checkbox"/>	လက်သမား	<input checked="" type="checkbox"/>	<input checked="" type="checkbox"/>
အထောက်အကူပြုဆရာ/မ	<input type="checkbox"/>	<input type="checkbox"/>	လက်ထောက်ကျွမ်းကျင်သူများ	<input type="checkbox"/>	<input type="checkbox"/>	ပန်းချီ	<input checked="" type="checkbox"/>	<input checked="" type="checkbox"/>
အလယ်တန်းပြဆရာ/မ	<input checked="" type="checkbox"/>	<input type="checkbox"/>	အပျို့အနုပညာဆရာများ	<input type="checkbox"/>	<input type="checkbox"/>	လှုပ်ရှားကစားကစား	<input checked="" type="checkbox"/>	<input checked="" type="checkbox"/>
မူကြိုဆရာ/မ	<input checked="" type="checkbox"/>	<input type="checkbox"/>	သားရွားဆရာများ	<input type="checkbox"/>	<input checked="" type="checkbox"/>	ချောကစားကစား	<input checked="" type="checkbox"/>	<input checked="" type="checkbox"/>
အခြား	<input type="checkbox"/>	<input type="checkbox"/>	ခြင်္သေ့ကျွမ်းကျင်သူများ	<input type="checkbox"/>	<input type="checkbox"/>	စက်ပြင်ဆရာ	<input checked="" type="checkbox"/>	<input checked="" type="checkbox"/>
မှတ်ချက်	မှတ်ချက် ၅.၆.၇.၈၊ ၉၊ ၁၀၊ ၁၁					မှတ်ချက်		

(ဃ) ကျေးရွာသို့ ရောက်ရှိနိုင်သည့် လမ်းအခြေအနေ / ကျေးရွာတစ်ရွာသည် ၎င်း၏ ကျေးရွာအုပ်စုနှင့် ဆက်သွယ်ထားသော လမ်းအခြေအနေ (အောက်ပါတို့ကို ဝိုင်းပါ)

ကျောက်ကြမ်းလမ်း ကတ္တရာလမ်း ကွန်ကရစ်လမ်း မော်တော်ဆိုင်ကယ်လမ်း
 ကျောက်စင်းလမ်း ခြေသားလမ်း လှေသွားလမ်း အခြား _____

(င) ကျေးရွာဖွံ့ဖြိုးမှုစီမံချက်

- (၁) လူထုတော်ပြုစီမံကိန်းမစတင်မီ ဤကျေးရွာတွင် ကျေးရွာဖွံ့ဖြိုးမှု စီမံချက်ရှိခဲ့ပါသလား? (ရှိပါသည်/မရှိပါ/မသိပါ) action age
- (၂) ရှိခဲ့ပါလျှင် ဤစီမံချက်ကို မည်သည့် ဝန်ထုပ်ပေးခြင်းဆိုင်ရာပါသနည်း? နှစ် _____ (မသိပါ)
- (၃) ဤစီမံချက်ကို ခြုံငုံ အတည်ပြုခဲ့ပါသလား? ပြုခဲ့ပါသည်/မပြုခဲ့ပါ (မသိပါ)

(၈) ခရီးအကွာအဝေး

(၁) ဤကျေးရွာ၏ဝတ်ယူပုံရင်းကျေးရွာအုပ်စု၏ဝတ်ယူပုံရင်းပေါ်မူတည်မှုကြောင့်သေဆုံးမှု နှစ်-----/ပတ်ဝန်းကျင်

(၂) ဤကျေးရွာမှ ရင်းကျေးရွာအုပ်စုဝတ်ယူပုံရင်းလားရာတွင်ကြားပြန်သည့်အချိန်

ပြောက်ခဲသွားရာသို့တွင်ကြားချိန်-----

(ဆ) ပတ်ဝန်းကျင်ဆိုင်ရာသဘာဝဘေးအန္တရာယ်

ဤကျေးရွာတွင်ကြီးကြီးကဲ့သို့ သဘာဝဘေးအန္တရာယ်ကျရောက်မှုကြောင့် နှိပ်ပါသလား။

နှိပ်ပါ နှိပ်မပါ နှိပ်ရင်မရှိပါ-----

(ဇ) ကျေးရွာတွင် ဖွဲ့စည်းထားသော အဖွဲ့အစည်းများ

လူထုဝတ်ယူပုံရင်းပေါ်မူတည်မှု ဤကျေးရွာတွင် ကျေးရွာဖွဲ့စည်းရေးအတွက် အစိုးရ(သို့) ရွာသားများကိုယ်တိုင်(သို့) စီမံကိန်းတစ်ခုခု ဖွဲ့စည်းထားသည့် အဖွဲ့အစည်းများရှိပါသလား။

(၁) ----- LINDA - အစိုးရ

(၂) ----- action age - အစိုးရ

(ဈ) အထွေထွေအုပ်ချုပ်ရေး ဦးစီးဌာန (GAD) မှ မှတ်တမ်းတင်ထားခြင်း

ဤကျေးရွာသည် အထွေထွေအုပ်ချုပ်ရေး ဦးစီးဌာန (GAD) မှ မှတ်တမ်းတင်ထားမှု ရှိပါသလား။

နှိပ်ပါ နှိပ်မပါ

ကျေးရွာခေါင်းစောင်

အမည် စောမောင်စိန်

လက်မှတ်  ခန့် ၂၄.၁၀.၂၀

လူထုဝတ်ယူပုံရင်းများ

အမည် အောင်စိန်စော

လက်မှတ်  ခန့် ၂၄.၁၀.၂၀

ပုံစံ - ၀၂ - စီမံကိန်းကော်မရှင်အဖွဲ့အစည်း (PC 2)

ပစ်ချိမ်းခြင်း ကော့ရှားအုပ်စုအတွက် ဘဏ်/လက်ထောက်နှုန်းပေးမှု/လက်ထောက်နှုန်းပေးမှုများ	စီမံကိန်းကော်မရှင်အဖွဲ့အစည်းအဖွဲ့အစည်း
စည်းရုံးရေးမှူး/လက်ထောက်နှုန်းပေးရေးမှူးအဖွဲ့အစည်း	ဝန်ထမ်း၊ ချိမ်းခြင်း၊ ချိမ်းခြင်း
နေ့စွဲ 25.10.2019	စက်ဝန်းအားအမှတ်ကြိမ်ပါ <input type="checkbox"/> စက်ဝန်း(၁) <input type="checkbox"/> စက်ဝန်း(၂) <input type="checkbox"/> စက်ဝန်း(၃) <input checked="" type="checkbox"/> စက်ဝန်း (၄)
မြစ်စု/တိုင်း ဒေသကြီး ကျွန်းပေါ်	မြို့နယ် - ငှက်တောင် ကော့ရှားအုပ်စု - ကျွန်းခြား ကော့ရှား - တီး မှူး ပင်လယ်

စီမံကိန်းကော်မရှင်အဖွဲ့အစည်းအဖွဲ့အစည်း	နေ့စွဲ		အစည်းအဝေးတွင် တက်ရောက်သူအရေအတွက်					
	စတင်သည့် နေ့	ပြီးဆုံးသည့် နေ့	အမျိုးသား အရေ အတွက်	အမျိုးသမီး အရေ အတွက်	အိမ်ထောင် ရအရေ အတွက်	လူမျိုးစုတက်ရောက်သူ အရေအတွက်နှင့် လူမျိုးစုအမည်	အိမ်ထောင် ရအရေ အတွက်	အိမ်ထောင် ရ %
၁။ ကော့ရှားစီမံကိန်း စီမံကိန်းအစည်းအဝေး	25.10.19	25.10.19	21	36	57	57 ကဏ္ဍ	90	63.33%
၂။ ကော့ရှားစီမံကိန်း စီမံကိန်းအစည်းအဝေး	29.10.19	29.10.19	23	25	48	48 ကဏ္ဍ	90	53.33%
၃။ ကော့ရှားအုပ်စု လက်ထောက်နှုန်းပေးရေးအစည်းအဝေး	-	-	-	-	-	-	-	-
၄။ မြို့နယ်အဆင့်စီမံကိန်းအစည်းအဝေးနှင့် အကောင်အထည်ဖော်ရေး ကော်မတီ၏ စီမံကိန်း သုံးသပ်မှုအစည်းအဝေး			မရှိ	မရှိ	မရှိ	မရှိ		

[Type text]

ပုံစံ - ၈-၃ ကျေးရွာခွဲ ဖြန့်ဝေမှု ဦးစားပေးအစီအစဉ် (Form PC 3)

လယ်ယာမြေများ၊ အဆင့်(၃)ကျေးရွာခွဲများနှင့်အစည်းအဝေးဖြန့်ဝေရေးအစီအစဉ် ကျေးရွာခွဲမိန့်တမ်း အထောက်အကူပြု
 ကော်မတီသည် လူထုစည်းရုံးရေးအဖွဲ့များအားဖြင့် ဤပုံစံဖြည့်စွက်အောင် ဖြည့်သွင်းရမည်။

လူထုစည်းရုံးရေးအဖွဲ့/ဝန်ထမ်း အမည် - **ဒေါ်နီ. ဒီဂျင်ကော့**

ရက်စွဲ **၂၅-၁၀-၂၀၁၇** စက်ဝန်းအား အမှတ်ဖြစ်ပါ (✓) ဝ စက်ဝန်း(၁)
 စက်ဝန်း(၂) ဝ စက်ဝန်း(၃) စက်ဝန်း(၄)

မြို့နယ်/တိုင်း **ဧရာဝတီ** ပြည်နယ် **ဗဟို** ကျေးရွာအုပ်စု **အင်းစိန်** ကျေးရွာ **အင်းစိန်**

၈။ အစီအစဉ်အတိုင်းအစီအစဉ်များအားအစည်းအဝေးဖြန့်ဝေမှု - ယခုလက်ရှိအခြေအနေအထားအရ ကျေးရွာခွဲ ဖြန့်ဝေရေးအဖွဲ့အတွက်
 အစီအစဉ်အတိုင်းအစီအစဉ်များသည် မည်သည့်အဖွဲ့အစည်းပါဝင်မှု (အမျိုးသား/သမီး အနည်းဆုံးအရေအတွက် ၅ ခုရှိမိမိပါ)

အုပ်စုခွဲအဖွဲ့အစည်းများမှ တင်ပြသော အစီအစဉ်အတိုင်းအစီအစဉ်များ

- မူကြို ကျေးရွာခွဲအစီအစဉ် နှင့် မူကြို နားနားခြင်း ကလေး၊ ဖွား၊ စားနပ်ရိက္ခာ၊ အိမ်ခြံမြေ၊ မြေယာ ယဉ်ရေးရေး၊ အိမ်ခြံမြေ၊ အိမ်ခြံမြေ	<input type="checkbox"/> ကျား ဝ <input type="checkbox"/> ကျား + ဝ
- မိုးရာသီတွင် စားနပ်ရိက္ခာ၊ ဖွား၊ ထွက်လမ်း၊ ဖွား ဖွားခြင်း၊ ကျေးရွာအစီအစဉ်	<input type="checkbox"/> ကျား ဝ <input type="checkbox"/> ကျား + ဝ
- ဆေး၊ ဆေး၊ ဆေး၊ ဆေး၊ ဆေး၊ ဆေး၊ ဆေး၊ ဆေး ဆေး၊ ဆေး၊ ဆေး၊ ဆေး၊ ဆေး၊ ဆေး၊ ဆေး၊ ဆေး	<input type="checkbox"/> ကျား ဝ <input type="checkbox"/> ကျား + ဝ
- အစားအသောက်၊ ဆေး၊ ဆေး၊ ဆေး၊ ဆေး၊ ဆေး၊ ဆေး၊ ဆေး ဆေး၊ ဆေး၊ ဆေး၊ ဆေး၊ ဆေး၊ ဆေး၊ ဆေး၊ ဆေး	<input type="checkbox"/> ကျား ဝ <input type="checkbox"/> ကျား + ဝ
- အစားအသောက်၊ ဆေး၊ ဆေး၊ ဆေး၊ ဆေး၊ ဆေး၊ ဆေး၊ ဆေး ဆေး၊ ဆေး၊ ဆေး၊ ဆေး၊ ဆေး၊ ဆေး၊ ဆေး၊ ဆေး	<input type="checkbox"/> ကျား ဝ <input type="checkbox"/> ကျား + ဝ

၉။ အစီအစဉ်အတိုင်း - အစီအစဉ် (၅) နှစ် အတွင်း ကျေးရွာခွဲ ဖြန့်ဝေမှု အဖွဲ့အစည်းများအား တင်ပြပါ။

အုပ်စုခွဲအဖွဲ့အစည်းများမှ တင်ပြသော အစီအစဉ်အတိုင်းအစီအစဉ်များ

ကလေး၊ ဖွား၊ စားနပ်ရိက္ခာ၊ အိမ်ခြံမြေ၊ မြေယာ ဆေး၊ မူကြို ကျေးရွာခွဲအစီအစဉ်	<input type="checkbox"/> ကျား ဝ <input type="checkbox"/> ကျား + ဝ
အစားအသောက်၊ ဆေး၊ ဆေး၊ ဆေး၊ ဆေး၊ ဆေး၊ ဆေး၊ ဆေး ဆေး၊ ဆေး၊ ဆေး၊ ဆေး၊ ဆေး၊ ဆေး၊ ဆေး၊ ဆေး	<input type="checkbox"/> ကျား ဝ <input type="checkbox"/> ကျား + ဝ
ကျေးရွာခွဲအစီအစဉ်၊ ဆေး၊ ဆေး၊ ဆေး၊ ဆေး၊ ဆေး၊ ဆေး၊ ဆေး၊ ဆေး ဆေး၊ ဆေး၊ ဆေး၊ ဆေး၊ ဆေး၊ ဆေး၊ ဆေး၊ ဆေး	<input type="checkbox"/> ကျား ဝ <input type="checkbox"/> ကျား + ဝ
- အစားအသောက်၊ ဆေး၊ ဆေး၊ ဆေး၊ ဆေး၊ ဆေး၊ ဆေး၊ ဆေး ဆေး၊ ဆေး၊ ဆေး၊ ဆေး၊ ဆေး၊ ဆေး၊ ဆေး၊ ဆေး	<input type="checkbox"/> ကျား ဝ <input type="checkbox"/> ကျား + ဝ

၈။ လူထုစီမံကိန်း၏ လာမည့် (၄) နှစ်အတွက် အကျိုးပင်သော ဦးစားပေး ဖွံ့ဖြိုးတိုးတက်မှု လုပ်ငန်း အစီအစဉ်များအား ဖော်ပြပါ။

ဦးစားပေးအဆင့်	ကျေးရွာအတွက် ဦးစားပေး ဖွံ့ဖြိုးတိုးတက်မှု လုပ်ငန်းစဉ်များ	အဆိုပြုသူ (အမျိုးသားများ/ အမျိုးသမီးများ/ အမျိုးသား + အမျိုးသမီး)	အခန်းကဏ္ဍ	ဦးစားပေး အဆင့် သတ်မှတ်ချက်	ခန့်မှန်း ကုန်ကျစရိတ်	အကျိုးခံစားခွင့်ရှိသူ နှင့် မှန်းခြေ အခရအတွက်		
						ကျား	မ	ပေါင်း
၁	ပူပူကျောင်း တောင် (အမှတ် ၆၆)	အမျိုးသား + အမျိုးသမီး	ပညာရေး	၁	၆၃၀၀၀၀	၂၅၅	၃၃၅	၄၅၀
၂	ရွာတွင်း ကျေးရွာအတွက် အမျိုးသား + အမျိုးသမီး	အမျိုးသား + အမျိုးသမီး	ကျေးတော	၂	၃၀၀၀၀၀	၂၅၅	၂၃၅	၄၅၀
၃	ဒီဂရီ အင်ဂျင်နီယာ အား	အမျိုးသား + အမျိုးသမီး	ပို့	၄	၂၀၀၀၀၀၀	၂၅၅	၂၃၅	၄၅၀
၄	ဆေး ဝါး ခန်း	အမျိုးသား + အမျိုးသမီး	ကျန်းမာရေး	၃	၂၀၀၀၀၀၀	၂၅၅	၂၃၅	၄၅၀
၅								

၉။ လူထုစီမံကိန်း၏ လာမည့် (၄) နှစ်အတွက် အကျိုးပင်သော ဦးစားပေး ဖွံ့ဖြိုးတိုးတက်မှု လုပ်ငန်း အစီအစဉ်များအား ဖော်ပြပါ။

အဆင့်	ကျေးရွာအတွက် ဦးစားပေး ဖွံ့ဖြိုးတိုးတက်မှု လုပ်ငန်းစဉ်များ	အဆိုပြုသူ (အမျိုးသားများ/ အမျိုးသမီးများ/ အမျိုးသား + အမျိုးသမီး)	အခန်းကဏ္ဍ
၁	အကျိုးပင်စိုက်ပျိုးရေး	အမျိုးသား + အမျိုးသမီး	ကျေးတောရေး ဝင်း ကျောင်း ဖွဲ့စည်း
၂	အကျိုးပင်စိုက်ပျိုးရေး	အမျိုးသား	ကျေးတောရေး ဝင်း ကျောင်း ဖွဲ့စည်း
၃			
၄			
၅			

ခေါင်းစောင်၊ ကျေးရွာစီမံကိန်းအထောက်အကူပြုကော်မတီမှ အတည်ပြုသည်။

အမည် အောင်စိန်စွယ် လက်မှတ် [Signature] ဇူလိုင် ၂၀၁၉ ခုနှစ်

ကဏ္ဍအလိုက် ဦးစားပေးလုပ်ငန်းချုပ်စာရင်း

ကဏ္ဍ	ဦးစားပေးအထိန်း	လုပ်ငန်းအမျိုးအစား	အဆိုပြုသူ(အမှန်ပြင်ရန်)			ခုနှစ်	ထောက်ပံ့မည့်အဖွဲ့အစည်း (သို့) ဌာန	မှတ်ချက်
			ကျား	မ	ကျား+မ			
အခြေခံအဆောက်အအုံကဏ္ဍ (လမ်း/တံတား/ရေပိုက်/ရေချိမ်းရေး)	၁	ပြင်ဆင်ရေး၊ ဖြစ်ပေါ်ရေး			✓	၂၀၂၀		
	၂	ရွာသွင်းကွန်ကရစ်လမ်း			✓	၂၀၂၀		
	၃							
	၄							
	၅							
ပို့ဆောင်ရေး၊ ကုန်သွယ်ရေး (ပညာရေး/ဆေးကုရေး/အခြား) အခြေခံအဆောက်အအုံ	၁	မီးခိုးပေးခန်း			✓	၂၀၂၀		
	၂	မီးခိုးပေးခန်း			✓	၂၀၂၀		
	၃							
	၄							
	၅							
သက်တောင့်တတ်မှုကဏ္ဍ (စိုက်ပျိုးရေး/မြေဖျော်ဖြေရေး/အခြား) အခြေခံအဆောက်အအုံ	၁	စိုက်ပျိုးရေး		✓		၂၀၂၀		
	၂	စိုက်ပျိုးရေး	✓			၂၀၂၀		
	၃							
	၄							
	၅							
သဘာဝအရင်းအမြစ်စောင့်ရှောက်ရေးကဏ္ဍ	၁							
	၂							
	၃							
	၄							
	၅							
အခြားကဏ္ဍ (အခြားအမျိုးအစား) အခြေခံအဆောက်အအုံ	၁							
	၂							
	၃							
	၄							
	၅							