



ပြည်ထောင်စုမြန်မာနိုင်ငံတော်အစိုးရ  
စိုက်ပျိုးရေး၊ မွေးမြူရေးနှင့် ဆည်မြောင်းဝန်ကြီးဌာ  
ကျေးလက်ဒေသဖွံ့ဖြိုးတိုးတက်ရေးဦးစီးဌာန

**National Community Driven Development Project**  
လူထုဗဟိုပြုစီမံကိန်း၊ လှိုင်းဘွဲ့မြို့နယ်

ကျေးရွာဖွံ့ဖြိုးရေးအစီအစဉ်



အင်းနိုသိပ်ကျေးရွာအုပ်စု  
ထော်ရွဲကမ်းနားကျေးရွာ

လှိုင်းဘွဲ့မြို့နယ်၊ ကရင်ပြည်နယ်

## မာတိကာ

| <u>စဉ်</u> | <u>အကြောင်းအရာ</u>   | <u>စာမျက်နှာ</u> |
|------------|--|------------------|
| ၁။         | လှိုင်းဘွဲ့မြို့နယ်အခြေပြမြေပုံ .....  | ၁                |
| ၂။         | ကျေးရွာအုပ်စုမြေပုံ (တည်နေရာ) .....  | ၂                |
| ၃။         | အုပ်စုတွင်ပါဝင်သော ကျေးရွာများစာရင်း .....   | ၂                |
| ၄။         | ကျေးရွာအခြေခံအချက်အလက်များ (ကျေးရွာသမိုင်းကြောင်း) .....   | ၃                |
| ၅။         | လူထုပူးပေါင်းပါဝင်သော လူမှုဆန်းစစ်ခြင်းနှင့် အကဲဖြတ်ခြင်း<br>လုပ်ငန်းစဉ် (PSA/PRA) အကျဉ်းချုပ်ဇယား ..... | ၆                |
| ၆။         | ကျေးရွာဖွံ့ဖြိုးရေးအစီအစဉ်အတွက်အသုံးပြုခဲ့သော PRA tools<br>တစ်ခုချင်းစီအတွက် သုံးသတ်ချက်များ             |                  |
|            | ၁။ ကျေးရွာလူမှုရေးနှင့်အရင်းအမြစ်ပြမြေပုံ (Social Map) .....   | ၅                |
|            | ၂။ ရာသီခွင်ပြပြကွဲဒီဇိုင်း (Seasonal Cleander) .....   | ၆                |
|            | ၃။ ဥစ္စာနေကြွယ်ဝမှုပြဇယား (Wealth Ranking) .....   | ၇                |
|            | ၄။ ကျား၊မ ပင့်ကူအိမ်သုံးသပ်ခြင်း (Cob Web) .....   | ၈                |
|            | ၅။ အရင်းအမြစ်အသုံးချမှုပုံစံပြဇယား (Asset Mapping) .....   | ၉                |
|            | ၆။ အဖွဲ့အစည်းချိတ်ဆက်မှုပြဇယား (Veen Diagram).....   | ၁၀               |
| ၇။         | ကော်မတီဝင်များရွေးချယ်ခြင်းနှင့် ကျေးရွာဖွံ့ဖြိုးရေးအစီအစဉ် ဆောင်ရွက်မှုမှတ်တမ်း .....                   | ၁၃               |
| ၈။         | ကျေးရွာအချက်အလက်များ (PC 1) .....  | ၁၄               |
| ၉။         | စီမံကိန်းစက်ဝန်းအချိန်ဇယား (PC 2) .....  | ၁၈               |
| ၁၀။        | ကျေးရွာဖွံ့ဖြိုးရေးဦးစားပေးအစီအစဉ် (PC 3) .....  | ၁၉               |
| ၁၁။        | အစည်းဝေးမှတ်တမ်းများ .....   | ၂၁               |
| ၁၂။        | ကဏ္ဍအလိုက်ဦးစားပေးဖွံ့ဖြိုးရေးလုပ်ငန်းစဉ်များ .....  | ၂၂               |

၁။ လိုင်းဘွဲ့မြို့နယ်အခြေပြမြေပုံ

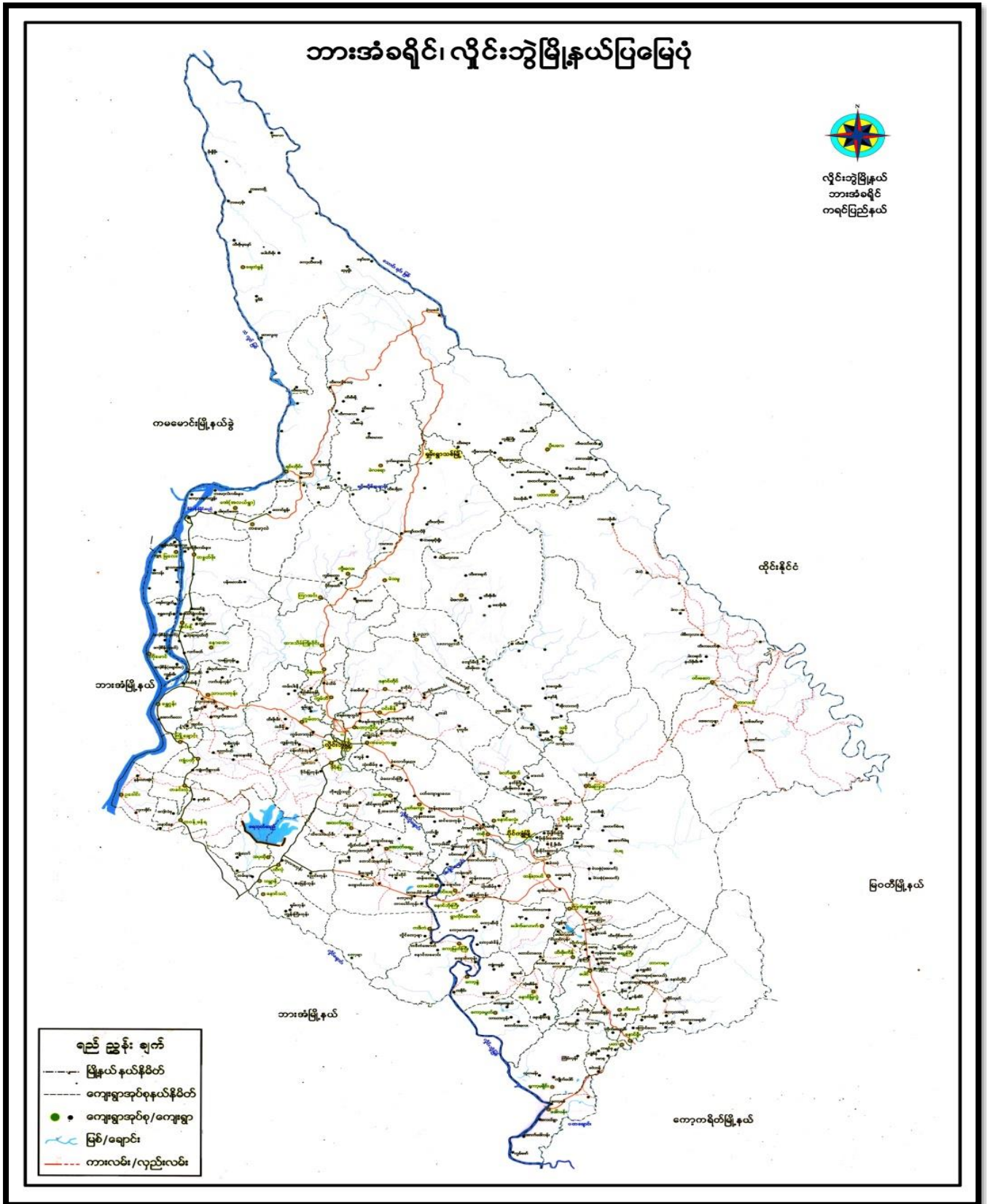

၂။ ကျေးရွာအုပ်စုမြေပုံ (တည်နေရာ)

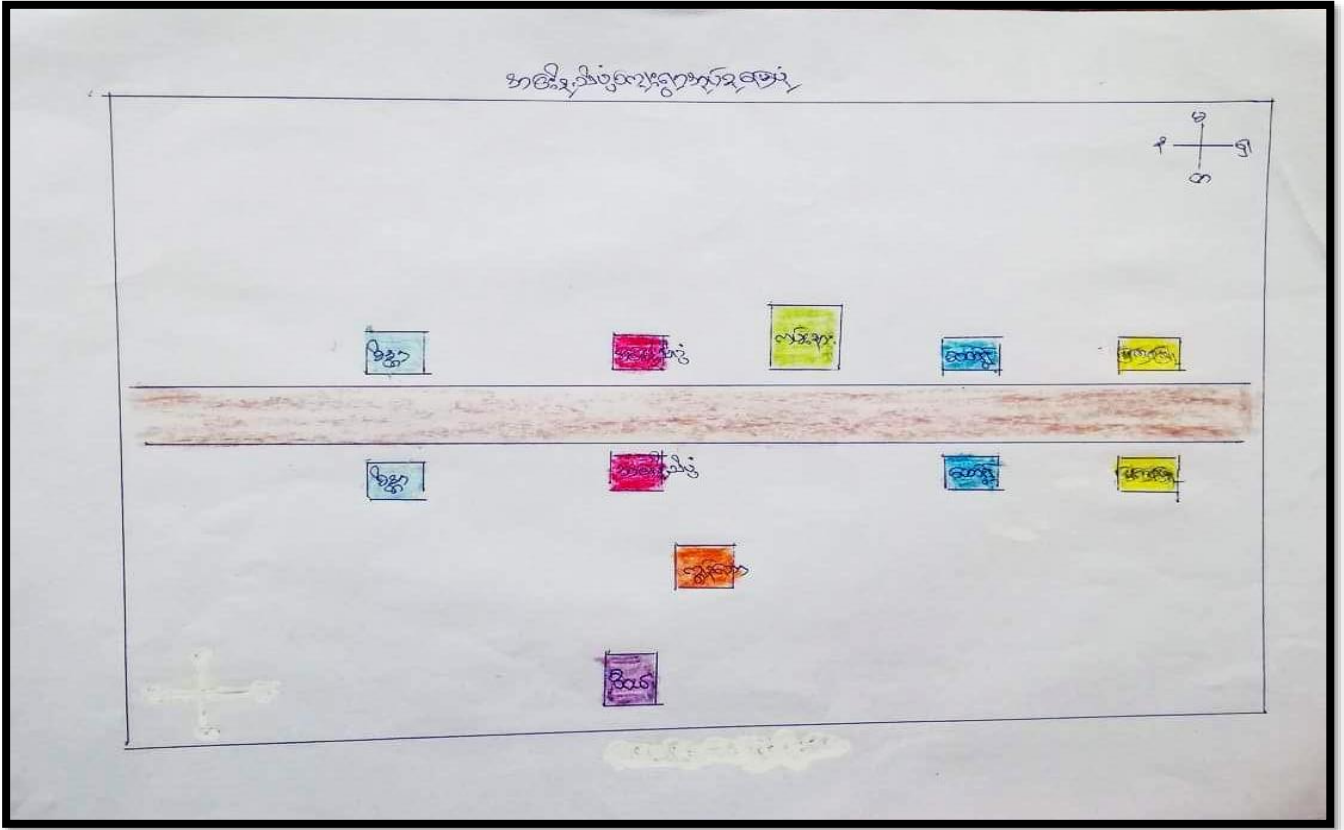

၃။ အုပ်စုတွင်ပါဝင်သော ကျေးရွာများစာရင်း

- ၁။ အင်းနီသိပ်
- ၂။ ထော်ရွှေ
- ၃။ ထော်ရွှေကမ်းနား
- ၄။ မြကြာဖြူ
- ၅။ ကျွန်းတော
- ၆။ စိန္တာ
- ၇။ ဝိဝယ်



လွန်ခဲ့သော နှစ်ပေါင်း (၂၀) ကျော်က ကျွန်ုပ်တို့ ကမ်းခြားမှာ သည် ပြီး နှာ သူ့ ဘာ  
များသည် ဆက်တက် ကို ဖူး ဖူး ဆဲ လဲ ခံ ခဲ့ ရသည်။ ထိုစဉ်က စော ချီ နှစ် ကို နာ ချစ် ချစ်  
ပစ် ခတ် ကို ချီ ကို ချီ စော စော နာ ချီ ကို ကာ လ ဖြစ် သည်။ မည် သူ က မှား သည် မှန် သည် ကို  
သိ သိ ကွဲ ကွဲ မသိ လေ မဟံ့ လည်း။ ဒုက္ခ ခံ ချေ ရသူ များ သည် ကျွန်ုပ်တို့ ထို စဉ် က စော ချီ  
ချီ နှစ် ကို များ သော ဖြစ် သည်။ ကျွန်ုပ်တို့ ထော် ဂွဲ ကမ်း နား ရှာ ချီ ရှေ့ ဖြို နေ ထက် ခြံ  
လူ ဖြီး များ ဖြစ် ပြော ခဏ ကး ဆွေ နဂု ဆော် နက် ကို ခံ ချေ ရ စော နာ ချီ ကို ကာ လ တွင် နာ နား  
နာ နား များ ကို လည်း စိတ္တ တာ စား စောက် ချေ ဖြစ် ရသည်။ ဆို ဝါး များ ကို လည်း ဆော် ဂွဲ  
တပ် ခခိး ဆဲ တွင် ဗျာ နာ ပိုက် ဝါး ကျိ ဆော် ကို ဆို ဝါး များ ကို ထား ခဲ့ ရ ဖြစ် သည်။  
ဆို ဝါး များ ကို ဖူး ချီ ရှေ့ နာ လိုက် လူ ဖြီး ဝါး စောက် ခံ ချီ ကို ဖြစ် သွား ကျောက် ထု ထိ ယူ  
ခဲ့ ရ ဖြစ် သည်။ ဆဲ ချေ ရ စော ချီ ဘား ချေ များ တလည်း ဝါး ကာ ထမ်း ဖြီး ဖိ ဘား ချေ များ ကို  
လှေ ဆွေး ခဲ့ ရ ဖြစ် သည်။ ဝါး ကာ ထမ်း ချေ သည် တစ် ဂု က် လှေ ပါ ဝါး ကျပ် သာ ရ ချီ သည်။  
ကျွန်ုပ်တို့ ရှာ တွင် တပ် ခခိး ပြီး စာ ခဏ ခဏ ကို ကို ဖြစ် ခဲ့ ရ သည်။  
ထိုက် ပွဲ ဖြစ် ချီ တွင် ရှာ သူ ဘား များ သည် ဖိ ဖိ နာ ခခိး ဝူး ထား စော တွင် ဆဲ တွင် သာ  
ခိပ် ခဲ့ ရ ဖြစ် သည်။ နဂု ပစ် ကျောက် ကာ စော လူ ယော် မော် မော် များ သည် မသား ကို လည်း  
ကော ခခိး သင် ယူ ခဲ့ ရ ဖြစ် သည်။ ထို့ အပြင် ယခု နာ ခါ တွင် နာ ခခိး များ ရှစ် ခု ဖြီး  
ငါး ခု ဖြစ် သည်။ ထို တစ် နောက် ချေ စော နာ ချီ တွင် ဖြစ် သူ သား များ ကား တက် သာ ကျော  
ပါ ဝင် ကျ ချီ လှေ စော ခခိး သာ ချီ ဖြစ် သည်။

ယခု နာ ချီ တွင် ကျွန်ုပ်တို့ ကမ်း နား ရှာ သည် ပျော် ခွင် စော ချီ ဖ် သွား ချေ ထိုက်  
ခိပ် ခဲ့ ကြ ပါ သည်။ နိပ် စော ခခိး (၃) (၄) ခု ဖြစ် ခဏ တစ် စော ခခိး စော စော် ဂွဲ ကမ်း  
နား ရှာ သည် ယခု နာ ခါ ဖိ ဖိ ထာ ခခိး (၃) ခု ဖြစ် ချီ ဖြစ် သည်။ တစ် ရှာ လှေ သို့ ကာ သာ ကို  
ထိုး ကျပ် ကြ ဖြီး ကရင် လူ ဖြီး တစ် ခု သာ ချေ ထိုက် စော သည်။

၅။ လူထုပူးပေါင်းပါဝင်သော လူမှုဆန်းစစ်ခြင်းနှင့် အကဲဖြတ်ခြင်းလုပ်ငန်းစဉ် အကျဉ်းချုပ်ဇယား

လူထုဗဟိုပြု ဒီမိုကရေစီ

ပျံ့နှံ့ဆန်းစစ်ချက် (PRA) နှင့် ဆက်ဆိုင်သော အချက်အလက်များ

ကျေးရွာကုတ်စုအမည် - နင်းဦး ဒီပဲယဲ      ကျေးရွာအမည် - ဆေးရွှေကော်များ

| စဉ် | ဆွေးနွေးခဲ့သော ဂျက်စွဲ | အကြောင်းအရာ   | ဆွေးနွေးစောင့်ရှောက်ခဲ့သောသူများအဖွဲ့ |    | ပါဝင်ခဲ့သူ အရေအတွက် |
|-----|------------------------|---|---------------------------------------|----|---------------------|
|     |                        |   | ကျား                                  | မ  |                     |
| ၁   |                        | ပျံ့နှံ့ရေး အရင်းအမြစ် ပြုပြင်မှု နှင့် ဆန်းစစ်ချက်များ                                     | ၈                                     | ၁၁ | ၁၉                  |
| ၂   |                        | ရေစာအာရုံကြပ်မှု အဆင့် သတ်မှတ်ချက် နှင့် ဆန်းစစ်ချက်များ                                    | ၇                                     | ၁၂ | ၁၉                  |
| ၃   |                        | အရင်းအမြစ်သုံးစွဲမှု နှင့် အရင်းအမြစ် ထိန်းချုပ်မှု ဖွဲ့စည်းခြင်း နှင့် ဆန်းစစ်ချက်များ     | ၇                                     | ၁၂ | ၁၉                  |
| ၄   |                        | ကုန်စည်ဖြန့်ဖြူးရေးစနစ် ဖြစ်ပေါ်ခြင်း နှင့် ဆန်းစစ်ချက်များ                                 | ၈                                     | ၁၁ | ၁၉                  |
| ၅   |                        | ပင်လယ်ကမ်းခြေသုံးစွဲခြင်း နှင့် ဆန်းစစ်ချက်   | ၇                                     | ၁၂ | ၁၉                  |
| ၆   |                        | မင်းပုံဆွဲ (ကျေးရွာတွင်းမြင်ပုံ အဖွဲ့အစည်းများ ဆိုက်ဆက်မှု ဖွဲ့စည်းခြင်း) နှင့် ဆန်းစစ်ချက် | ၈                                     | ၁၁ | ၁၉                  |

၆။ ကျေးရွာဖွံ့ဖြိုးရေးအစီအစဉ်အတွက်အသုံးပြုခဲ့သော PRA tools တစ်ခုချင်းစီအတွက် သုံးသတ်ချက်များ

၁။ ကျေးရွာလူမှုရေးနှင့်အရင်းအမြစ်ပြမြေပုံ (Social Map)

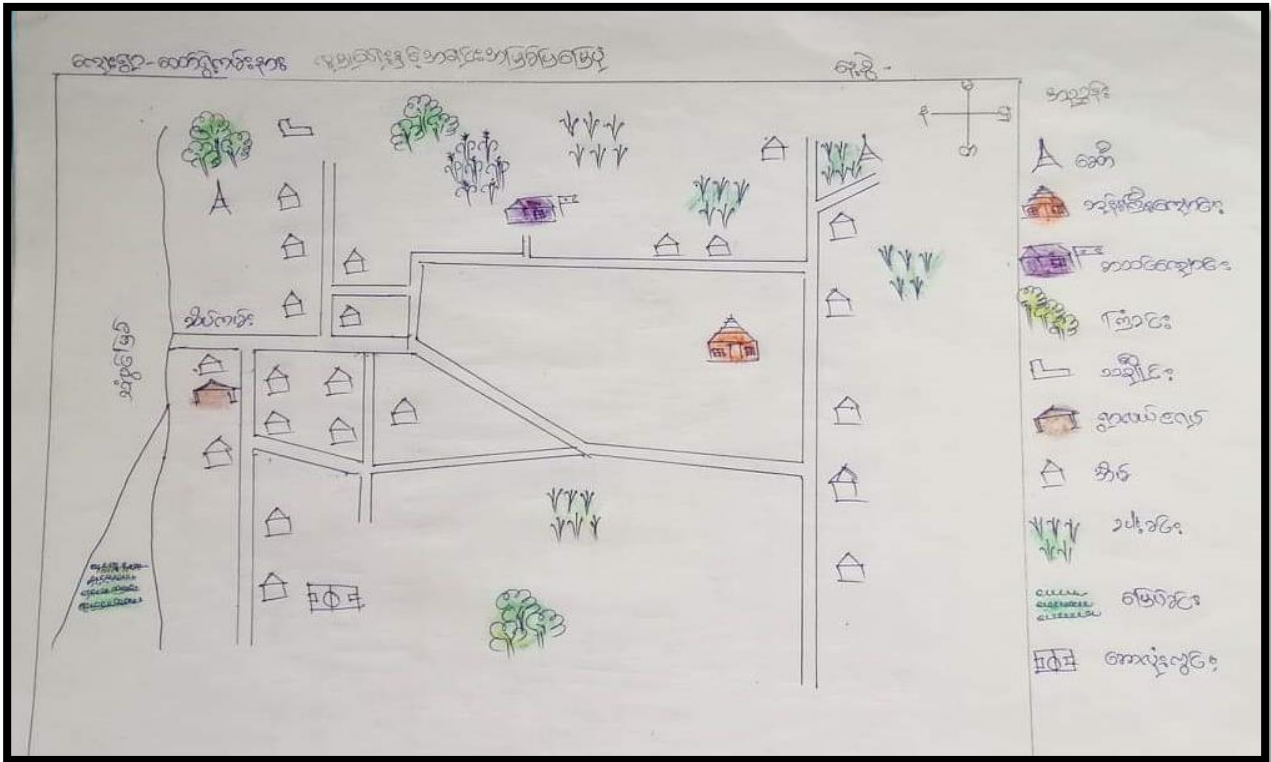

ကျေးရွာ - ဆော်ရွဲကမ်းနား

ကျေးရွာအောက်

ကျေးရွာအထက်

ကျေးရွာအတွင်း

ကျေးရွာအပြင်

ကျေးရွာအနီး

ကျေးရွာအဝေး

ကျေးရွာအရှေ့

ကျေးရွာအနောက်

ကျေးရွာအတောင်

ကျေးရွာအမြောက်



၂။ ရာသီခွင်ပြုပြင်မှု (Seasonal Cleander)

- ရာသီခွင်ပြုပြင်မှု ဒီဂရီ (ပဏာမ) -

ကျေးရွာ - ဆော်ရွာကမ်းနား တ.စွ. ၃၀.၅.၁၇

| ဒီဂရီအမျိုးအစား | ကျွန်း | ကဆုန် | အပူလှိုင် | ဝါဆို  | ဝါခေါင် | တော်သလင်း | အိတ်စွဲ | အိတ်စွဲ | တပတ် | တပတ် | အိတ်စွဲ | အိတ်စွဲ |
|-----------------|--------|-------|-----------|--------|---------|-----------|---------|---------|------|------|---------|---------|
| ဒီဂရီအမျိုးအစား | -      | က     | က         | က      | -       | က         | က       | က       | က    | က    | က       | -       |
| ကျွန်း/မာကျား   |        |       | ကျွန်း    | ကျွန်း | ကျွန်း  |           |         |         |      |      |         |         |
| ကျွန်း/မာကျား   |        |       |           |        |         |           |         |         |      |      |         |         |
| သဘာဝအေး/အပူ     |        |       |           |        |         |           |         |         |      |      |         |         |
| ပွဲတော်         |        |       |           |        |         |           |         |         |      |      |         |         |
| အားလပ်ရက်       | ///    | ///   | -         | ///    | ///     | -         | -       | -       | -    | -    | -       | -       |
| ဝင်ရက်          | -      | -     | -         | -      | -       | -         | -       | ၀၀      | ၀၀   | ၀၀   | ၀၀၀     | ၀၀၀     |

ပါဝင်ဆွေးနွေးသူ = က ( ၈ ) ဦး + မ ( ၁၁ ) ဦး

ရာသီခွင်ပြုပြင်မှု

ဆွေးနွေးခြင်းနှင့် ဆုံးဖြတ်ခြင်း

ကျေးရွာ - ဆော်ရွာကမ်းနား တ.စွ. ၃၀.၅.၁၇

- နိုင်ငံတော် ရေးရာဇဝါး ဖွဲ့စည်းပြီး နောက်ဆုံးအထိ အစီအစဉ် ပြင်ဆင်ရန်
- အပူလှိုင်၊ ဝါဆိုလှိုင်၊ ဝါခေါင်လှိုင် တို့ကို ပြန်လည်ဆန်းစစ်ရန်
- တော်သလင်း အားလပ်ရက် ၇ ရက်အား ဖြည့်စွက်ရန်
- သဘာဝအေး/အပူ အစီအစဉ် အားလပ်ရက် ပြင်ဆင်ရန်
- ပွဲတော်အားလပ်ရက် အစီအစဉ် အားလပ်ရက် ပြင်ဆင်ရန်
- အားလပ်ရက် အစီအစဉ် အားလပ်ရက် ပြင်ဆင်ရန်
- ဒေသထွက် သီးနှံများ နှိုင်းစာရင်း ပြင်ဆင်ခြင်း
- တော်သလင်း အစီအစဉ် အားလပ်ရက် ပြင်ဆင်ရန်

ပါဝင်ဆွေးနွေးသူ = က ( ၈ ) ဦး + မ ( ၁၁ ) ဦး

၃။ ဥစ္စာစန့်ကြွယ်ဝမှုပြဇယား (Wealth Ranking)

ဥစ္စာစန့်ကြွယ်ဝမှုပြဇယား

ကျေးရွာ - ဇော်ရွှေကမ်းနား ရက်စွဲ - 30.5.19

| အာဆင့်         | သတ်မှတ်ချက်   | အိမ်ထောင်စုအရေအတွက် | ရာခိုင်နှုန်း |
|----------------|---|---------------------|---------------|
| မြေလည်အာရပ်စု  | ကပ်၊ ဖြေပ ဖြေပိုင်ရှင်များ၊ လှိုင်မိမိ၊ နှုတ်ညွှန်သစ်မိမိ၊ ကား၊ ဆိုင်ကပ်၊ ဖြစ်ပိုင်ခြင်း၊ နွား၊ ဆိတ်၊ လယ်ထွက်စက်၊ စက်ဗျေ၊ ဝက်           | ၂၀                  | ၂၉%           |
| အလယ်ကလယ်ကုန်စု | ကပ်၊ ဖြေပ ဖြေပိုင်ရှင်များ၊ လှိုင်မိမိ၊ နှုတ်ညွှန်သစ်မိမိ၊ ပျဉ်မိမိ၊ ကား၊ ဆိုင်ကပ်၊ ဖြစ်ပိုင်ခြင်း၊ နွား၊ ဆိတ်၊ လယ်ထွက်စက်၊ ဝက်၊ စက်ဗျေ | ၄၀                  | ၅၇%           |
| မမြေလည်အာရပ်စု | ကျား၊ ပျဉ်မိမိ၊ ဝါးမိမိ၊ ဝက်၊ နွား၊ ဆိတ်  | ၁၀                  | ၁၄%           |
| စုစုပေါင်း     |   | ၇၀                  | ၁၀၀%          |

ပါဝင်ဆွေးနွေးသူ = က (၇) ဦး + မ (၁၂) ဦး

ဥစ္စာစန့်ကြွယ်ဝမှု

ဆွေးနွေးခြင်း၊ ရှင်းဆင်းခြင်း

ကျေးရွာ - ဇော်ရွှေကမ်းနား ရက်စွဲ - 30.5.19

- ဇော်ရွှေကမ်းနား ရွာသည် အိမ်ထောင်စု ၇၀ ဝှိုသည်။
- ကျေးရွာတွင် ကုန်စု (၃၀) စု သက်တမ်းဝက်သည်။
- ကျေးရွာတွင် မြေလည်အာရပ်စု ဖွဲ့စည်းထားရာ အိမ်ထောင်စု ၂၀ ဝှိုသည်။  
ကပ်၊ ဖြေပ ဖြေပိုင်ရှင်များ၊ လှိုင်မိမိ၊ နှုတ်ညွှန်သစ်မိမိ၊ ကား၊ ဆိုင်ကပ်၊ ဖြစ်ပိုင်ခြင်း၊ နွား၊ ဆိတ်၊ လယ်ထွက်စက်၊ ဝက်၊ စက်ဗျေ ဝိုင်းပိုင်ဆိုင်ခြင်း ဖြစ်သည်။
- ကျေးရွာတွင် အလယ်ကလယ်ကုန်စု ဖွဲ့စည်းထားရာ အိမ်ထောင်စု ၄၀ ဝှိုသည်။  
ပျဉ်မိမိ၊ ကား၊ ဆိုင်ကပ်၊ ဖြစ်ပိုင်ခြင်း၊ နွား၊ ဆိတ်၊ စက်ဗျေ၊ လယ်ထွက်စက်၊ ဝက်မို့ ဖြစ်သည်။
- ကျေးရွာတွင် မမြေလည်အာရပ်စု ဖွဲ့စည်းထားရာ အိမ်ထောင်စု ၁၀ ဝှိုသည်။  
ပိုင်ဆိုင်မှု နွား၊ ကျား၊ ပျဉ်မိမိ၊ ဝါးမိမိ၊ ဝက်၊ နွား၊ ဆိတ် မို့ ဖြစ်သည်။

ပါဝင်ဆွေးနွေးသူ = က (၇) ဦး + မ (၁၂) ဦး

၄။ ကျား၊မ ပင့်ကူအိမ်သုံးသပ်ခြင်း(Cob Web)

ပင့်ကူအိမ်သုံးသပ်ခြင်း

ကျေးဇူး - ဆော်ရွဲကမ်းနား ကျ.စွဲ - 30.5.2019

က = ■  
မ = ■

ပါဝင်ဆွေးနွေးသူ = က ( ၇ ) ဦး + မ ( ၁၂ ) ဦး

ဥစ္စာစုတ်လွယ်သော

ဆွေးနွေးခြင်းနှင့် ဆက်စပ်ခြင်း

ကျေးဇူး - ဆော်ရွဲကမ်းနား ကျ.စွဲ - 30.5.19

- ဆော်ရွဲကမ်းနား ဣသည့် အိမ်ထောင်စု ပျော်ရွှင်သည် "
- ကျေးဇူးကွင်းကုန်စု (၃၁) ခု သက်တမ်းတားသည် "
- ကျေးဇူးကွင်းဝင်ရောက်သောကုန်စုမှာ မိမိထောက်ပံ့မှု ပြုသည်။  
ကပ်၊ ဖြစ်ပစ္စည်းများ၊ လိုက်လံ၊ ကုန် ပျက်သတ် အိမ်၊ ကား၊  
ဆိုင်ကပ်၊ ဖွဲ့စည်းခြင်း၊ နား၊ ဆိတ်၊ ကပ်ကွန်စက်၊ ဝက်၊ စက်ပြေ  
တို့ ပိုင်ဆိုင် ဖြစ်သည် "
- ကျေးဇူးကွင်း အာရုံစိုက်မှု ကပ်ကွန်စက် ကုန်စုမှာ မိမိထောက်ပံ့မှု ပြုသည်။  
ပိုင်ဆိုင်မှုများ၊ ကပ်ကွန်စက်၊ ဖြစ်ပစ္စည်းများ အားထုတ်မှု၊ ကပ်ကွန်စက်၊ ကပ်ကွန်စက်  
ပျက်ဆီးမှု၊ ကား၊ ဆိုင်ကပ်၊ ဖွဲ့စည်းခြင်း၊ နား၊ ဆိတ်၊ စက်ပြေ  
ကပ်ကွန်စက်၊ ဝက်၊ ဆိုင်ကပ် ဖြစ်သည် "
- ကျေးဇူးကွင်း ဖြစ်ပစ္စည်းကွင်းကုန်စု မိမိထောက်ပံ့မှု ပြုသည်။  
ပိုင်ဆိုင်မှု ဖွဲ့စည်းမှု၊ ကပ်ကွန်စက်၊ ဝက်၊ နား၊ ဆိတ်  
ကို ဖြစ်သည် "

ပါဝင်ဆွေးနွေးသူ = က ( ၇ ) ဦး + မ ( ၁၂ ) ဦး

၅။ အရင်းအမြစ်အသုံးချမှုပုံစံပြဇယား(Asset Mapping)

ဒဂုန်းအခြေစိုက်ချိမ်းမြန်းရေးအဖွဲ့

ကျေးရွာ - ထော်ရွှေကမ်းနား

ရက်စွဲ - ၃၀.၅.၁၉

- အထိ
- စာသင်ကျောင်း
- သစ်ရွာ
- ရွာလယ်ကျွန်း
- ကြံ့ခိုင်
- စပါးခင်း
- အေပဲခင်း
- ကောလိပ်ကျွန်း
- ကျေးရွာအုပ်စု

ပါဝင်ဆွေးနွေးသူ = ၈၆ ၇ ဘဦး + ၈၆ ၁၂ ဘဦး

ဒဂုန်းအခြေစိုက်ချိမ်းမြန်းရေးအဖွဲ့

ကျေးရွာ - ထော်ရွှေကမ်းနား

ရက်စွဲ - ၃၀.၅.၁၉

- အထိ
- စာသင်ကျောင်း
- ကျေးရွာအုပ်စု
- ကြံ့ခိုင်
- သစ်ရွာ
- ရွာလယ်ကျွန်း
- စပါးခင်း
- အေပဲခင်း
- ကောလိပ်ကျွန်း

ပါဝင်ဆွေးနွေးသူ = ၈၆ ၇ ဘဦး + ၈၆ ၁၂ ဘဦး

ဒဂုန်းအခြေစိုက်ချိမ်းမြန်းရေးအဖွဲ့

ကျေးရွာ - ထော်ရွှေကမ်းနား

ရက်စွဲ - ၃၀.၅.၁၉

ကျေးရွာအုပ်စု



- ကျေးရွာအုပ်စု ဒဂုန်းအခြေစိုက်ချိမ်းမြန်းရေးအဖွဲ့၊ ကျေးရွာအုပ်စု၊ စာသင်ကျောင်း၊ သစ်ရွာ၊ ရွာလယ်ကျွန်း၊ လယ်ခင်း၊ ကြံ့ခိုင်၊ အေပဲခင်း၊ ကောလိပ်ကျွန်း၊ ကျေးရွာအုပ်စု၊ ကျေးရွာအုပ်စု၊ ကျေးရွာအုပ်စု၊ ကျေးရွာအုပ်စု၊ ကျေးရွာအုပ်စု၊ ကျေးရွာအုပ်စု
- ကျေးရွာအုပ်စု၊ ကျေးရွာအုပ်စု၊ ကျေးရွာအုပ်စု၊ ကျေးရွာအုပ်စု၊ ကျေးရွာအုပ်စု၊ ကျေးရွာအုပ်စု

ပါဝင်ဆွေးနွေးသူ = ၈၆ ၇ ဘဦး + ၈၆ ၁၂ ဘဦး

ဖင်းပုံစံ

ကျွန်း-၃၀-၅-၁၉

ကျေးရွာ - ဆော်ရှယ်ကမ်းနား

| ကျေးရွာအထွင်း: ဂြိုဟ်နယ်၊ အာစာနယ်   | ကျေးရွာအပြင်ပတ်ဝန်းကျင် အာစာနယ်  |
|---|--|
| <ul style="list-style-type: none"> <li>၁) စာအုပ်အဖွဲ့</li> <li>၂) ကျောင်း၊ ကော်မတီ အဖွဲ့</li> <li>၃) လူ့အဖွဲ့</li> <li>၄) ဂေါ်ဖက် အဖွဲ့</li> <li>၅) စတုရန်း အဖွဲ့</li> </ul>  | <ul style="list-style-type: none"> <li>၁) အုပ်စုအဖွဲ့</li> <li>၂) word vision</li> <li>၃) ငါ့ငါ့</li> <li>၄) ဝါဒ</li> <li>၅) KNU</li> <li>၆) စာအုပ်</li> </ul>  |

ပါဝင်ဆွေးနွေးသူ = က ( ၈ ) ဦး + မ ( ၁၁ ) ဦး

ဗဒိးပုံစံ

ဆွေးနွေးခြင်း ဘုရားဆရာတစ်ဦး

၁၂.၅.၂၀၁၅.၁၅

ကျေးဇူး- ထောက်ခွဲကမ်းနား

- ကျေးဇူးကွင်း၌ နဖူးကစဉ် (၅) နဖူး၌ ဂြိုဟ်သဉ်၊ ကျေးဇူး ဖြစ်ပေကွင်း  
ကစဉ် (၆) နဖူး၌ ဂြိုဟ်သဉ်။
- ကျေးဇူးကွင်း၌ ခါးဖျားသဉ် ကျေးဇူးကွင်း၊ နဖူးကစဉ်၊ များ၌  
ဖွဲ့ဖို့တို့ ကလေးကွင်းကစဉ် ကစဉ် ဆိုဆောင်သဉ်။
- ကျေးဇူးကွင်း၌ နဖူးကစဉ်၊ ထားထားကွင်းကစဉ်၊ များစွာကျောင်း  
ကော်လီဒါကွင်း၊ လူငယ်ကွင်း၊ ဓမ္မစင်္ကြံကွင်း၊ ဘုတ်၊ နဖူးသား၊  
နဖူးသမီးတို့ ဖော်ပြပါသဉ်။
- ကျေးဇူးကွင်း ခေါ်ဝေါ်ကွင်းသဉ် အထူးကွင်း ဖော်ပြပါသဉ်။
- ကျေးဇူး ဖြစ်ပေ ကျေးဇူး နှစ် ချိန်ဆက်ဆံထားကွင်းကစဉ်၊  
များစွာအုပ်ချုပ်ရေး နဖူး၊ World vision ကွင်း၊  
အများဆုံးချိန်ဆက်ဆံသဉ်၊ ဗုဒ္ဓိကျမ်း၊ ၇ နဖူးတို့  
နှစ်လည်ကစဉ်၊ သို့ချိန်ဆက်ဆံချိန်၌ ပါသဉ်။  
၀၅၅ ကွင်းလည်ကစဉ်၊ များဆုံးချိန်ဆက်ဆံသဉ်။
- ကျေးဇူးကွင်း နှစ်ချိန်ဆက်ဆံထားကွင်းကစဉ်၊ များလည်  
အကောင်းသဉ်။

ပါဝင်ဆွေးနွေးသူ = က (၈) ဦး + မ (၁၁) ဦး

၇။ ကော်မတီဝင်များရွေးချယ်ခြင်းနှင့် ကျေးရွာဖွံ့ဖြိုးရေးအစီအစဉ် ဆောင်ရွက်မှုမှတ်တမ်း



၈။ ကျေးရွာအချက်အလက်များ(PC 1)

ပုံစံ - ၈ - ၁ ကျေးရွာအခြေခံအချက်အလက်များ (Form PC 1)

လယ်ဧွန်ရွက်၊ ကျေးရွာတစ်ရွာသို့ ပထမဆုံးမိတ်ဆက်ဧည့်သည်များအရောက်သောအခါ လူထုစည်းရုံးရေးမှူးသည် ကျေးရွာခေါင်းဆောင်များအား ကျေးရွာအချက်အလက်များကို မေတ္တာရပ်ခံ၍ တောင်းခံရသည်။ ဤအချက်အလက်များကို စီမံကိန်းမိတ်ဆက်အစည်းဝေးပတ်ိုင်စီတောင်းခံရမည်။ စီမံကိန်းမိတ်ဆက်အစည်းဝေးတွင် လူထုစည်းရုံးရေးမှူးသည် ဤအချက်အလက်များအား စစ်ဆေးပြီး မှန်ကန်အောင် ပြုလုပ်ရမည်။ ငြီးနောက်တွင် လူထုစည်းရုံးရေးမှူးမှ သတင်းအချက်အလက်ထံသို့ Tablets မှ တစ်ဆင့် ဖြည့်သွင်းရမည်။

|  |                                 |  |
|--|---------------------------------|--|
| ကျေးရွာခေါင်းဆောင် အမည်<br>ဦးအောင်စိန် | ကျေးရွာခေါင်းဆောင်၏ ဝန်ထုပ်ထုပ် | လူထုစည်းရုံးရေးမှူး၏အမည်<br>ဒေါ်နန်းနန်း |
| ပြည်နယ်ကိုယ်စားလှယ်အမည်<br>မဂျင်       | ဦးနယ်<br>ဦးစိုးစိုး             | ကျေးရွာအုပ်စု<br>အင်းစိန်အုပ်စု          |
|  |                                 | ကျေးရွာ<br>ထောင့်လမ်းနဲ့                 |

က။ လူဦးရေ

| လူမျိုးစု                                  | အိမ်ထောင်စုအရေအတွက် | ကိုးကွယ်သည့်ဘာသာ | အိမ်ထောင်စုအရေအတွက် |
|--|---------------------|------------------|---------------------|
| လူမျိုးစု (၁) မဂျင်                        | ၆၇၀                 | ဘာသာ(၁) ဗုဒ္ဓ    | ၆၇၀                 |
| လူမျိုးစု (၂) -----                        |                     | ဘာသာ(၂) -----    |                     |
| လူမျိုးစု (၃) -----                        |                     | ဘာသာ(၃) -----    |                     |
| လူမျိုးစုစရာ -----                         |                     | ဘာသာစရာ -----    |                     |
| အခြား                                      |                     |                  |                     |
| အရေအတွက်                                   |                     |                  |                     |
| မသန်စွမ်းသူများ                            | ၁၀                  |                  |                     |
| သက်ကြီးရွယ်အိုများ<br>(၆၅ နှစ် နှင့် အထက်) | ၂၄                  |                  |                     |
| စစ်ဘေးရှောင်                               |                     |                  |                     |



|                    | အမျိုးသား(အရေအတွက်) | အမျိုးသမီး(အရေအတွက်) | စုစုပေါင်းအရေအတွက် |
|--------------------|---------------------|----------------------|--------------------|
| လူဦးရေ             | ၂၂၅                 | ၂၀၀                  | ၄၂၅                |
| လူမျိုးစု (၀)----- |                     |                      |                    |
| လူမျိုးစု (၂)----- |                     |                      |                    |
| လူမျိုးစု (၃)----- |                     |                      |                    |
| အခြား              |                     |                      |                    |
| အိမ်ထောင်ဦးစီး     | ၆၅                  | ၅                    | ၇၀                 |

(ခ) အခြေခံအဆောက်အအုံ အသုံးအဆောင်များ

| စာသင်ကျောင်း    | အမှတ်<br>ခြံမပါ                     | ကျန်းမာရေး       | အမှတ်<br>စင်မပါ          | ဘာသာရေးအဆောက်<br>အအုံများ | အမှတ်<br>ခြံမပါ                     |
|-----------------|-------------------------------------|------------------|--------------------------|---------------------------|-------------------------------------|
| အထက်တန်းကျောင်း | <input type="checkbox"/>            | ဆေးရုံ           | <input type="checkbox"/> | ဇေတီ                      | <input checked="" type="checkbox"/> |
| အလယ်တန်းကျောင်း | <input type="checkbox"/>            | ကျန်းမာရေးဌာန    | <input type="checkbox"/> | ဘုန်းကြီးကျောင်း          | <input checked="" type="checkbox"/> |
| မူလတန်းကျောင်း  | <input checked="" type="checkbox"/> | ကျန်းမာရေးဌာနခွဲ | <input type="checkbox"/> | ဟိန္ဒူဘုရားကျောင်း        | <input type="checkbox"/>            |
| မူကြိုကျောင်း   | <input type="checkbox"/>            | ဆေးပေးခန်း       | <input type="checkbox"/> | ရေစိမ့်ယာန်ကျောင်း        | <input type="checkbox"/>            |
| အခြား           | <input type="checkbox"/>            | အခြား            | <input type="checkbox"/> | ဗလီ                       | <input type="checkbox"/>            |
|                 |                                     |                  |                          | အခြား                     | <input type="checkbox"/>            |
| မှတ်ချက်        |                                     | မှတ်ချက်         |                          | မှတ်ချက်                  |                                     |

(ဂ) ကျွမ်းကျင်သူများမှတ်တမ်း (ကျေးရွာတွင်နေထိုင်သော သို့မဟုတ် တခြားရွာမှလာရောက်သောကျွမ်းကျင်သူများ)

| (၁) စာသင်ကျောင်း |                                     |                                     | (၂) ကျန်းမာရေး           |                          |                          | (၃) လက်မှုညွှန်           |                                     |                          |
|------------------|-------------------------------------|-------------------------------------|--------------------------|--------------------------|--------------------------|---------------------------|-------------------------------------|--------------------------|
|                  | ရွာတွင်နေထိုင်သူ                    | အခြားရွာမှလာသူ                      |                          | ရွာတွင်နေထိုင်သူ         | အခြားရွာမှလာသူ           |                           | ရွာတွင်နေထိုင်သူ                    | အခြားမှလ                 |
| မူလတန်းပြဆရာ/မ   | <input checked="" type="checkbox"/> | <input checked="" type="checkbox"/> | ဆရာဝန်                   | <input type="checkbox"/> | <input type="checkbox"/> | လက်သမား                   | <input checked="" type="checkbox"/> | <input type="checkbox"/> |
| အထက်တန်းပြဆရာ/မ  | <input type="checkbox"/>            | <input type="checkbox"/>            | လက်ထောက်ကျန်းမာရေးမှူး   | <input type="checkbox"/> | <input type="checkbox"/> | ပန်းချီ                   | <input checked="" type="checkbox"/> | <input type="checkbox"/> |
| အလယ်တန်းပြဆရာ/မ  | <input type="checkbox"/>            | <input type="checkbox"/>            | အပျိုးသစ်ကျန်းမာရေးဆရာမ  | <input type="checkbox"/> | <input type="checkbox"/> | လျှပ်စစ်ကျွမ်းကျင်ပီးသမား | <input type="checkbox"/>            | <input type="checkbox"/> |
| ပုဂ္ဂိုလ်ဆရာ/မ   | <input type="checkbox"/>            | <input type="checkbox"/>            | သားမွေးဆရာမ              | <input type="checkbox"/> | <input type="checkbox"/> | ရေပိုက်တွယ်သူ             | <input type="checkbox"/>            | <input type="checkbox"/> |
| အခြား            | <input type="checkbox"/>            | <input type="checkbox"/>            | ပြည်သူ့ကျန်းမာရေးလုပ်သား | <input type="checkbox"/> | <input type="checkbox"/> | စက်ပြင်ဆရာ                | <input type="checkbox"/>            | <input type="checkbox"/> |
| မှတ်ချက်         |                                     |                                     | မှတ်ချက်                 |                          |                          | မှတ်ချက်                  |                                     |                          |

(ဃ) ကျေးရွာသို့ ရောက်ရှိနိုင်သည့်လမ်းအခြေအနေ / ကျေးရွာတစ်ရွာသည် ၎င်း၏ကျေးရွာအုပ်စုနှင့် ဆက်သွယ်ထားသောလမ်းအခြေအနေ (အောက်ပါတို့ကိုပိုင်းပါ)

- ကျောက်ကြမ်းလမ်း
- ကတ္တရာလမ်း
- ကွန်ကရစ်လမ်း
- မော်တော်ဆိုင်ကယ်လမ်း
- ကျောက်ခင်းလမ်း
- မြေသားလမ်း
- လှသွားလမ်း
- အခြား \_\_\_\_\_

(င) ကျေးရွာဖွံ့ဖြိုးမှုစီမံချက်

- (၁) လူထုပတ်ဝန်းကျင်ထိခိုက်မှုမရှိစေရန် ဤကျေးရွာတွင်ကျေးရွာဖွံ့ဖြိုးမှုစီမံချက်ရှိခဲ့ပါသလား? ပိုင်းပါ
- (၂) ရှိခဲ့ပါလျှင် ဤစီမံချက်ကို မည်သည့် ခုနှစ်တွင်ပြင်ဆင်ခဲ့ပါသနည်း? ရှိပါသည်/မရှိပါ/မသိပါ ✓
- (၃) ဤစီမံချက်ကို ဖြည့်ဆည်းပေးအားပေးခဲ့ပါသလား? နှစ်—/မသိပါ ✓
- မြဲခဲ့ပါသည်/မမြဲခဲ့ပါ /မသိပါ ✓

(စ) ဝန်ဆောင်မှုအပေး

(၁) ဤကျေးရွာအုပ်စုအဖွဲ့ဝင်များအား အစီအစဉ်အရ ဝန်ဆောင်မှုပေးနိုင်မည်အတွက် အသေးစားသနည်း? ခိုင် ၂၅/၄/၂၀၁၆

(၂) ဤကျေးရွာမှ အဖွဲ့ဝင်များအား အစီအစဉ်အရ လာရာတွင် ကြားဖြင့် အညံ့အချိန်

ခြောက်သွေ့ရာသီတွင် ကြားချိန် ၂၅/၄/၂၀၁၆ ထော်လာရီ/ဖော်တော်ဆိုင်ကယ်/ခြေလျင်/လာ/ဖော်တော်ဘုတ်/ အခြား -----

မိုးရာသီတွင် ကြားချိန် ၂၅/၄/၂၀၁၆ ထော်လာရီ/ဖော်တော်ဆိုင်ကယ်/ခြေလျင်/လာ/ဖော်တော်ဘုတ်/ အခြား -----

(ဆ) ပတ်ဝန်းကျင်ဆိုင်ရာ သဘာဝဘေးအန္တရာယ်

ဤကျေးရွာတွင် ရေကြီးခြင်းကို သဘာဝဘေးအန္တရာယ်ကျရောက်မှုခြင်း ရှိပါသလား။

မရှိပါ  ရှိပါသည် ရှိလျှင် ဖော်ပြပါ -----

(၁) ကျေးရွာတွင် ဖွဲ့စည်းထားသော အဖွဲ့အစည်းများ

လူထုပတ်ဝန်းကျင်စီမံကိန်းမတိုင်မီ ဤကျေးရွာတွင် ကျေးရွာဖွံ့ဖြိုးရေးအတွက် အစိုးရ(သို့) ရွာသားများကိုယ်တိုင်(သို့) စီမံကိန်းတစ်ခုခုမှ ဖွဲ့စည်းထားသည့် အဖွဲ့အစည်းများ ရှိပါသလား။

(၁) -----

(၂) -----

(ဇ) အထွေထွေအုပ်ချုပ်ရေး ဦးစီးဌာန (GAD) မှ မှတ်တမ်းတင်ထားခြင်း

ဤကျေးရွာသည် အထွေထွေအုပ်ချုပ်ရေး ဦးစီးဌာန (GAD) မှ မှတ်တမ်းတင်ထားမှု ရှိပါသလား။

မရှိပါ  ရှိပါသည်

ကျေးရွာခေါင်းဆောင် အမည် ဦးအောင်စိန်  
လက်မှတ်  ဝန.စွ

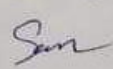
လူထုစည်းရုံးရေးမှူး အမည် ဒေါ်အေးအေးအေး  
လက်မှတ်  ဝန.စွ

၉။ စီမံကိန်းစက်ဝန်းအချိန်ဇယား(PC 2)

ပုံစံ - ၈-၂ - စီမံကိန်းစက်ဝန်းအချိန်ဇယား (PC 2)

|  |   |
|--|---|
| လမ်းညွှန်ချက်၊ သက်ဆိုင်ရာလူထုစည်းရုံးရေးမှူး/လက်ထောက်နည်းပညာမှူးများမှ ကျေးဇူးတင်စာအတွက်ဤပုံစံကိုဖြည့်သွင်းရမည်။ | စီမံကိန်းစက်ဝန်းအဆင့်တစ်ခုစီပြီးစီးတိုင်းကျေးဇူးတင်စာနှင့် ကျေးဇူးတင်စာအတွက်ဤပုံစံကိုဖြည့်သွင်းရမည်။  |
| စည်းရုံးရေးမှူး/လက်ထောက်နည်းပညာရေးမှူးဝန်ထမ်း အမည်- ၁၄:၁၄: ၁၄၆၆, ၂၆၆၆, ၂၆၆၆ (TF), မသလေ ကေဇီ(TF)                  |   |
| နေ့စွဲ 30.5.19   | စက်ဝန်းအားအမှတ်ခြစ်ပါ <input type="checkbox"/> စက်ဝန်း(၁) <input checked="" type="checkbox"/> စက်ဝန်း(၂) <input type="checkbox"/> စက်ဝန်း(၃)<br><input type="checkbox"/> စက်ဝန်း(၄) |
| ဖြည့်နယ်/တိုင်း ကရင်   | မြို့နယ် မြို့စွဲ: ၈၅   |
| ကျေးရွာအုပ်စု ကေဇီသို့   | ကျေးရွာ ကေဇီကေဇီကေဇီ  |

| စီမံကိန်းအဆင့်စွက်မှုအဆင့်များ  | နေ့စွဲ      |                 | အစည်းအဝေးတွင်တက်ရောက်သူအရေအတွက် |                    |                     |  |                   |               |
|---|-------------|-----------------|---------------------------------|--------------------|---------------------|--|-------------------|---------------|
|   | စတင်သည့်နေ့ | ပြီးဆုံးသည့်နေ့ | အမျိုးသားအရေအတွက်               | အမျိုးသမီးအရေအတွက် | အိမ်ထောင်စုအရေအတွက် | လူမျိုးစုတက်ရောက်သူအရေအတွက်နှင့် လူမျိုးစုအမည် | အိမ်ထောင်စုပေါင်း | အိမ်ထောင်စု % |
| ၁။ ကျေးရွာစီမံကိန်း မိတ်ဆက်အစည်းအဝေး  | 30-5-19     | 30-5-19         | 15                              | 23                 | 70                  | 35 'ကရင်                                       | 70                | 54%           |
| ၂။ ကျေးရွာစွဲမြို့ရေး စီမံချက်ရေးဆွဲခြင်းအစည်းအဝေး  | 30-5-19     | 30-5-19         | 15                              | 23                 | 70                  | 38 'ကရင်                                       | 70                | 54%           |
| ၃။ ကျေးရွာအုပ်စုလုပ်ငန်းဆုံးဖြတ်ချက်ချသည့်အစည်းအဝေး                                       |             |                 |                                 |                    |                     | ၂  |                   |               |
| ၄။ မြို့နယ်အဆင့်စီမံကိန်းရေးဆွဲရေးနှင့်အကောင်အထွာကော်မတီဝင်များအားအစည်းအဝေးကျင်းပပေးခြင်း |             |                 | မလို                            | မလို               | မလို                | မလို   |                   |               |

၁၀။ ကျေးရွာဖွံ့ဖြိုးရေးဦးစားပေးအစီအစဉ် (PC 3)

ပုံစံ - ၀-၃ ကျေးရွာဖွံ့ဖြိုးရေး ဦးစားပေးအစီအစဉ် (Form PC 3)

|   |  |               |         |
|---|--|---------------|---------|
| လက်ရွှင်တန်း<br>အထောက်အကူပြု စက်ပစ္စည်းသည် လူထုရည်မှန်းချက်အရ အကျိုးပြု ဖြည့်စွက်ခြင်းအောင် ဖြည့်သွင်းရမည်။ | အဆင့်(၃)ကျေးရွာဖွံ့ဖြိုးရေးစဉ်ဆဲလ်များအား အကျိုးရှိမရှိ စစ်ဆေးရန်အတွက်   |               |         |
| လူထုရည်မှန်းချက်/ရန်ကင်း အမည်   | ၃၅-၀၅-၀၅-၀၆  |               |         |
| နေ့စွဲ  | ၃၀.၅.၁၉  |               |         |
|   | တက်ဝန်းအား အမှတ်ခြစ်ပါ (✓) <input type="checkbox"/> တက်ဝန်း(၀) <input type="checkbox"/><br><input checked="" type="checkbox"/> တက်ဝန်း(၂) <input type="checkbox"/> တက်ဝန်း(၃) <input type="checkbox"/> တက်ဝန်း(၄) <input type="checkbox"/> |               |         |
| မြိုင်နယ်/ခရိုင်  | ကျွန်းဘွဲ့   | ကျေးရွာအုပ်စု | ကျေးရွာ |
| ကျေးရွာ   | ကျေးရွာ  | ကျေးရွာ       | ကျေးရွာ |

ဤ အစီအစဉ်အောက်အသီးအသီးများအား ဆန်းစစ်ခြင်း - သတ်မှတ်ချက်အရ အကျိုးရှိမရှိ စစ်ဆေးရန်အတွက် အစီအစဉ်အောက်အသီးအသီးများသည် မည်သည့်အခြေအနေအထားတွင် (အမျိုးအစား/အသီး အနည်းဆုံးအစီအစဉ် ၅ ခုစီဖြင့်)

အုပ်စု၊ ဆေးခန်းမှများ တင်ပြသော အစီအစဉ်အောက်အသီးများ

|                                  |   |
|----------------------------------|---|
| ဆိပ်ကမ်းအစီအစဉ်အောက်အသီးအသီးများ | <input type="checkbox"/> ကျား <input type="checkbox"/> ကျား+မ |
| ကျေးရွာအုပ်စုအောက်အသီးအသီးများ   | <input type="checkbox"/> ကျား <input type="checkbox"/> ကျား+မ |
| ကျေးရွာအုပ်စုအောက်အသီးအသီးများ   | <input type="checkbox"/> ကျား <input type="checkbox"/> ကျား+မ |
| ကျေးရွာအုပ်စုအောက်အသီးအသီးများ   | <input type="checkbox"/> ကျား <input type="checkbox"/> ကျား+မ |
| ကျေးရွာအုပ်စုအောက်အသီးအသီးများ   | <input type="checkbox"/> ကျား <input type="checkbox"/> ကျား+မ |

ဤ မျက်နှာပြင် - နောင်လာမည့် (၅) နှစ် အတွင်း ကျေးရွာဖွံ့ဖြိုးရေး မျက်နှာပြင်များအား တင်ပြပါ။

အုပ်စု၊ ဆေးခန်းမှများ တင်ပြသော အစီအစဉ်အောက်အသီးများ

|                                  |   |
|----------------------------------|---|
| ဆိပ်ကမ်းအစီအစဉ်အောက်အသီးအသီးများ | <input type="checkbox"/> ကျား <input type="checkbox"/> ကျား+မ |
| ကျေးရွာအုပ်စုအောက်အသီးအသီးများ   | <input type="checkbox"/> ကျား <input type="checkbox"/> ကျား+မ |
| ကျေးရွာအုပ်စုအောက်အသီးအသီးများ   | <input type="checkbox"/> ကျား <input type="checkbox"/> ကျား+မ |
| ကျေးရွာအုပ်စုအောက်အသီးအသီးများ   | <input type="checkbox"/> ကျား <input type="checkbox"/> ကျား+မ |
| ကျေးရွာအုပ်စုအောက်အသီးအသီးများ   | <input type="checkbox"/> ကျား <input type="checkbox"/> ကျား+မ |

လူထုပီပီကိန်း၏ လာမည့် (၄) နှစ်အတွက် အကျုံးဝင်သော ဦးစားပေး ဖွံ့ဖြိုးတိုးတက်မှု လုပ်ငန်း အစီအစဉ်များအားဖော်ပြပါ။

| အစီအစဉ်အမျိုးအမည် | ကျေးရွာအတွက် ဦးစားပေး ဖွံ့ဖြိုးတိုးတက်မှု လုပ်ငန်းစဉ်များ | အဆိုပြုသူ (အမျိုးသားများ/ အမျိုးသမီးများ/ အမျိုးသား+ အမျိုးသမီး) | အခန်းကဏ္ဍ | ခန့်မှန်း ကုန်ကျ ဝရိတ် | အကျိုးခံစားခွင့်ရှိသူ ခန့်မှန်းခြေအရေအတွက် |     |        |
|-------------------|---|--|-----------|------------------------|--|-----|--------|
|                   |   |  |           |                        | ကျား                                       | မ   | ပေါင်း |
| ၁                 | ရွာတွင်း ကွန်ကရစ် (၁၂' x ၂၀၀၀' x ၆' )                     | m + m  |           | ၃၂၀                    | ၂၂၅  | ၂၀၀ | ၄၂၅    |
| ၂                 | ဆေးကုသရေး ဝါး (၃၀' x ၃၀' x ၂' )                           | m + m  |           | ၃၆၂                    | ၂၂၅  | ၂၀၀ | ၄၂၅    |
| ၃                 | လက်စွဲ ဝါး (၃၀' x ၃၀' x ၂' )                              | m + m  |           | ၃၀၀                    | ၂၂၅  | ၂၀၀ | ၄၂၅    |
| ၄                 | ကျေးရွာ ရေပေးစနစ် (၅၉၄' x ၉')                             | m + m  |           | ၆၅၂၀၀၀                 | ၂၂၅  | ၂၀၀ | ၄၂၅    |

လူထုပီပီကိန်း၏ လာမည့် (၄) နှစ်အတွက် အကျုံးဝင်သော ဦးစားပေး ဖွံ့ဖြိုးတိုးတက်မှု လုပ်ငန်း အစီအစဉ်များအားဖော်ပြပါ။

| အစီအစဉ်အမျိုးအမည် | ကျေးရွာအတွက် ဦးစားပေး ဖွံ့ဖြိုးတိုးတက်မှု လုပ်ငန်းစဉ်များ | အဆိုပြုသူ (အမျိုးသားများ/ အမျိုးသမီးများ/ အမျိုးသား+ အမျိုးသမီး) | အခန်းကဏ္ဍ |
|-------------------|---|--|-----------|
| ၁                 | ဝန်ထမ်း ဖိတ်ပေးစာ ဖြန့်ချိ                                | m + m  | ပညာရေး    |
| ၂                 | ကျေးရွာ ပစ္စည်း ဖြန့်ချိ                                  | m  | ရေဒီယို   |
| ၃                 |   |  |           |
| ၄                 |   |  |           |

မိမိ၏အဖော်၊ ကျေးရွာပီပီကိန်းအထောက်အကူပြုတော်မီတီမှအတည်ပြုသည်။

အမည် - ဦးအေးအေးအေး - လက်မှတ် - [Signature] - ဝန်.ရံ - ၃၀.၅.၂၀

အစည်းအဝေးမှတ်တမ်း

ကျေးဇူးတင်ပည့် - ဆေးပွဲကမ်းနား      အချိန်/နေ့ရက် - 30-5-19  
 ကျေးဇူးတင်ပည့် - ကစားဦးစီးဌာန      နေရာ - ဘုံ ၆၆၅၀၉

အစည်းအဝေးပြုလုပ်ရခြင်းအကြောင်းအရာ ..... ဝန်ထမ်းများ၏ အကျိုးစီးပွားများ

ဆွေးနွေးချက်နှင့် ဆုံးဖြတ်ချက်

မိမိတို့အဖွဲ့အစည်းအဖွဲ့ဝင်များ၏ အကျိုးစီးပွားများကို (၂၀၁၉-၂၀၂၀) ခုနှစ်အတွက် ပြန်လည်စစ်ဆေးခြင်း ပြုလုပ်ရန်အတွက် အစည်းအဝေးအား ဖွဲ့စည်းပေးခဲ့ပါသည်။ ထို့အပြင် အစည်းအဝေးအတွင်း အချိန်အကွာအဝေးများ ပြန်လည်စစ်ဆေးခြင်း ပြုလုပ်ရန်အတွက် အစည်းအဝေးအား ဖွဲ့စည်းပေးခဲ့ပါသည်။ ဆက်လက်ပြီး အစည်းအဝေးအတွင်း အချိန်အကွာအဝေးများ ပြန်လည်စစ်ဆေးခြင်း ပြုလုပ်ရန်အတွက် အစည်းအဝေးအား ဖွဲ့စည်းပေးခဲ့ပါသည်။ ထို့အပြင် အစည်းအဝေးအတွင်း အချိန်အကွာအဝေးများ ပြန်လည်စစ်ဆေးခြင်း ပြုလုပ်ရန်အတွက် အစည်းအဝေးအား ဖွဲ့စည်းပေးခဲ့ပါသည်။ ဆက်လက်ပြီး အစည်းအဝေးအတွင်း အချိန်အကွာအဝေးများ ပြန်လည်စစ်ဆေးခြင်း ပြုလုပ်ရန်အတွက် အစည်းအဝေးအား ဖွဲ့စည်းပေးခဲ့ပါသည်။

အထူးပြု ခ. ဗါ သတ် "တို့အုတ်" ကျေး ဥက္ကဋ္ဌစောဇ် ဥက္ကဋ္ဌ. က  
 ကျေး ဥက္ကဋ္ဌစောဇ် ကျေး ပြောကြားပြီး အထူးအဝေးကို ဖိတ်ခေါ်  
 လျက်ပါ သတ်။

|                     |                  |           |     |          |         |
|---------------------|------------------|-----------|-----|----------|---------|
| စောဇ်ပြုသူ - အမည် - | ၂၂.၀၇. '၉၆       | လက်မှတ် - | San | နေ့ရက် - | 30.5.19 |
| ထပ်ပြုသူ - အမည် -   | ဒေါ်.အေး.အေး.အေး | လက်မှတ် - | အေး | နေ့ရက် - | 30.5.19 |



၁၂။ ကဏ္ဍအလိုက်ဦးစားပေးဖွံ့ဖြိုးရေးလုပ်ငန်းစဉ်များ

ကဏ္ဍအလိုက်ဦးစားပေးလုပ်ငန်းစဉ်များ

| စဉ်  | အမျိုးအမည်     | လုပ်ငန်းအမျိုးအစား | အဆိုပြုသူ  |            |            | အစားအသုံးစရိတ် (ကျပ်) | အခြားအသုံးစရိတ် (ကျပ်) |
|------|----------------|--------------------|------------|------------|------------|-----------------------|------------------------|
|      |                |                    | အမျိုးအမည် | အမျိုးအမည် | အမျိုးအမည် |                       |                        |
| ၁.   | အစားအသုံးစရိတ် | အစားအသုံးစရိတ်     | ✓          |            | ၁၀၀,၀၀၀    |                       |                        |
| ၂.   | အစားအသုံးစရိတ် | အစားအသုံးစရိတ်     | ✓          |            | ၁၀၀,၀၀၀    |                       |                        |
| ၃.   |                |                    |            |            |            |                       |                        |
| ၄.   |                |                    |            |            |            |                       |                        |
| ၅.   |                |                    |            |            |            |                       |                        |
| ၆.   |                |                    |            |            |            |                       |                        |
| ၇.   |                |                    |            |            |            |                       |                        |
| ၈.   |                |                    |            |            |            |                       |                        |
| ၉.   |                |                    |            |            |            |                       |                        |
| ၁၀.  |                |                    |            |            |            |                       |                        |
| ၁၁.  |                |                    |            |            |            |                       |                        |
| ၁၂.  |                |                    |            |            |            |                       |                        |
| ၁၃.  |                |                    |            |            |            |                       |                        |
| ၁၄.  |                |                    |            |            |            |                       |                        |
| ၁၅.  |                |                    |            |            |            |                       |                        |
| ၁၆.  |                |                    |            |            |            |                       |                        |
| ၁၇.  |                |                    |            |            |            |                       |                        |
| ၁၈.  |                |                    |            |            |            |                       |                        |
| ၁၉.  |                |                    |            |            |            |                       |                        |
| ၂၀.  |                |                    |            |            |            |                       |                        |
| ၂၁.  |                |                    |            |            |            |                       |                        |
| ၂၂.  |                |                    |            |            |            |                       |                        |
| ၂၃.  |                |                    |            |            |            |                       |                        |
| ၂၄.  |                |                    |            |            |            |                       |                        |
| ၂၅.  |                |                    |            |            |            |                       |                        |
| ၂၆.  |                |                    |            |            |            |                       |                        |
| ၂၇.  |                |                    |            |            |            |                       |                        |
| ၂၈.  |                |                    |            |            |            |                       |                        |
| ၂၉.  |                |                    |            |            |            |                       |                        |
| ၃၀.  |                |                    |            |            |            |                       |                        |
| ၃၁.  |                |                    |            |            |            |                       |                        |
| ၃၂.  |                |                    |            |            |            |                       |                        |
| ၃၃.  |                |                    |            |            |            |                       |                        |
| ၃၄.  |                |                    |            |            |            |                       |                        |
| ၃၅.  |                |                    |            |            |            |                       |                        |
| ၃၆.  |                |                    |            |            |            |                       |                        |
| ၃၇.  |                |                    |            |            |            |                       |                        |
| ၃၈.  |                |                    |            |            |            |                       |                        |
| ၃၉.  |                |                    |            |            |            |                       |                        |
| ၄၀.  |                |                    |            |            |            |                       |                        |
| ၄၁.  |                |                    |            |            |            |                       |                        |
| ၄၂.  |                |                    |            |            |            |                       |                        |
| ၄၃.  |                |                    |            |            |            |                       |                        |
| ၄၄.  |                |                    |            |            |            |                       |                        |
| ၄၅.  |                |                    |            |            |            |                       |                        |
| ၄၆.  |                |                    |            |            |            |                       |                        |
| ၄၇.  |                |                    |            |            |            |                       |                        |
| ၄၈.  |                |                    |            |            |            |                       |                        |
| ၄၉.  |                |                    |            |            |            |                       |                        |
| ၅၀.  |                |                    |            |            |            |                       |                        |
| ၅၁.  |                |                    |            |            |            |                       |                        |
| ၅၂.  |                |                    |            |            |            |                       |                        |
| ၅၃.  |                |                    |            |            |            |                       |                        |
| ၅၄.  |                |                    |            |            |            |                       |                        |
| ၅၅.  |                |                    |            |            |            |                       |                        |
| ၅၆.  |                |                    |            |            |            |                       |                        |
| ၅၇.  |                |                    |            |            |            |                       |                        |
| ၅၈.  |                |                    |            |            |            |                       |                        |
| ၅၉.  |                |                    |            |            |            |                       |                        |
| ၆၀.  |                |                    |            |            |            |                       |                        |
| ၆၁.  |                |                    |            |            |            |                       |                        |
| ၆၂.  |                |                    |            |            |            |                       |                        |
| ၆၃.  |                |                    |            |            |            |                       |                        |
| ၆၄.  |                |                    |            |            |            |                       |                        |
| ၆၅.  |                |                    |            |            |            |                       |                        |
| ၆၆.  |                |                    |            |            |            |                       |                        |
| ၆၇.  |                |                    |            |            |            |                       |                        |
| ၆၈.  |                |                    |            |            |            |                       |                        |
| ၆၉.  |                |                    |            |            |            |                       |                        |
| ၇၀.  |                |                    |            |            |            |                       |                        |
| ၇၁.  |                |                    |            |            |            |                       |                        |
| ၇၂.  |                |                    |            |            |            |                       |                        |
| ၇၃.  |                |                    |            |            |            |                       |                        |
| ၇၄.  |                |                    |            |            |            |                       |                        |
| ၇၅.  |                |                    |            |            |            |                       |                        |
| ၇၆.  |                |                    |            |            |            |                       |                        |
| ၇၇.  |                |                    |            |            |            |                       |                        |
| ၇၈.  |                |                    |            |            |            |                       |                        |
| ၇၉.  |                |                    |            |            |            |                       |                        |
| ၈၀.  |                |                    |            |            |            |                       |                        |
| ၈၁.  |                |                    |            |            |            |                       |                        |
| ၈၂.  |                |                    |            |            |            |                       |                        |
| ၈၃.  |                |                    |            |            |            |                       |                        |
| ၈၄.  |                |                    |            |            |            |                       |                        |
| ၈၅.  |                |                    |            |            |            |                       |                        |
| ၈၆.  |                |                    |            |            |            |                       |                        |
| ၈၇.  |                |                    |            |            |            |                       |                        |
| ၈၈.  |                |                    |            |            |            |                       |                        |
| ၈၉.  |                |                    |            |            |            |                       |                        |
| ၉၀.  |                |                    |            |            |            |                       |                        |
| ၉၁.  |                |                    |            |            |            |                       |                        |
| ၉၂.  |                |                    |            |            |            |                       |                        |
| ၉၃.  |                |                    |            |            |            |                       |                        |
| ၉၄.  |                |                    |            |            |            |                       |                        |
| ၉၅.  |                |                    |            |            |            |                       |                        |
| ၉၆.  |                |                    |            |            |            |                       |                        |
| ၉၇.  |                |                    |            |            |            |                       |                        |
| ၉၈.  |                |                    |            |            |            |                       |                        |
| ၉၉.  |                |                    |            |            |            |                       |                        |
| ၁၀၀. |                |                    |            |            |            |                       |                        |