

ပြည်ထောင်စုသမ္မတမြန်မာနိုင်ငံတော်အစိုးရ
စိုက်ပျိုးရေး၊ မွေးမြူရေးနှင့် ဆည်မြောင်းဝန်ကြီးဌာန
ကျေးလက်ဒေသဖွံ့ဖြိုးတိုးတက်ရေးဦးစီးဌာန
ငပုတောမြို့နယ်



လူထုပဟိုပြုစီမံကိန်း
National Community Driven Development Project
(NCDDP)



ကျေးရွာဖွံ့ဖြိုးရေး အစီအစဉ်
Village Development Plan (VDP)

ထော်ပုဏ္ဏား (နောက်)ကျေးရွာ၊ နကုန်းကျေးရွာအုပ်စု

မာတိကာ

စဉ်	အကြောင်းအရာ	စာမျက်နှာ
၁	မြို့နယ်မြေပုံ	၁
၂	ကျေးရွာအုပ်စုမြေပုံ	၂
၃	ကျေးရွာအုပ်စုတွင် ပါဝင်သောကျေးရွာများစာရင်း	၂
၄	ကျေးရွာသမိုင်းကြောင်းအကျဉ်းချုပ်	၃
၅	လူထုပူးပေါင်းပါဝင်သော ဆန်းစစ်ခြင်းနှင့် အကဲဖြတ်ခြင်း လုပ်ငန်းစဉ် PRA/PSA အကျဉ်းချုပ်ဇယား	၄
၆	ကျေးရွာဖွံ့ဖြိုးရေးအစီအစဉ်အတွက်အသုံးပြုခဲ့သော PRA tools များနှင့် တစ်ခုချင်းစီအတွက် သုံးသပ်ချက်များ	၄
၇	ကျေးရွာကော်မတီရွေးချယ်ခြင်းနှင့် ကျေးရွာဖွံ့ဖြိုးရေးအစီအစဉ် ဆောင်ရွက်မှုမှတ်တမ်းဓါတ်ပုံများ	၁၆
၈	ကျေးရွာစီမံကိန်းအထောက်အကူပြုကော်မတီဝင်များစာရင်း	၁၇
၉	ကျေးရွာအခြေခံအချက်အလက်များ (ပုံစံ ၈ - ၁)	၁၈
၁၀	စီမံကိန်းစက်ဝန်းအချိန်ဇယား (ပုံစံ ၈-၂)	၂၇
၁၁	ကျေးရွာဖွံ့ဖြိုးရေး ဦးစားပေး အစီအစဉ် (ပုံစံ ၈-၃)	၃၂
၁၂	ကျေးရွာအုပ်စုစီမံကိန်းလုပ်ငန်းခွဲရွေးချယ်ခြင်း (ပုံစံ ၈-၄)	၃၉
၁၃	အစည်းအဝေးမှတ်တမ်းများ	၄၃
၁၄	ကဏ္ဍအလိုက် ဖွံ့ဖြိုးရေး ဦးစားပေးလုပ်ငန်းများ	၄၇
၁၅	VDP အရည်အသွေးထိန်းချုပ်မှု (Check List for VDP)	၄၉

၁။ ငပုတောမြို့နယ်အခြေပြမြေပုံ

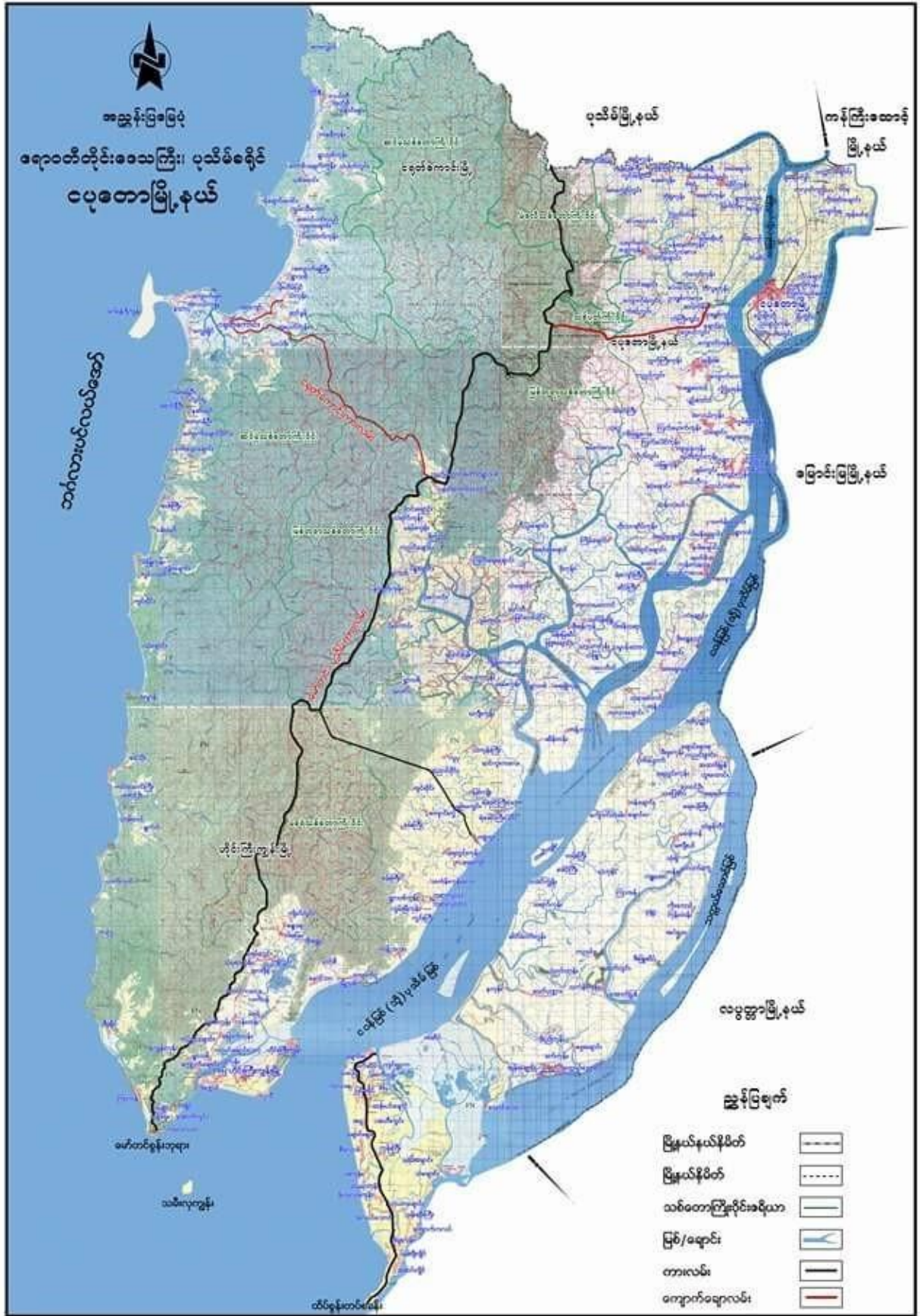

၂။ ကျေးရွာအုပ်စုမြေပုံ

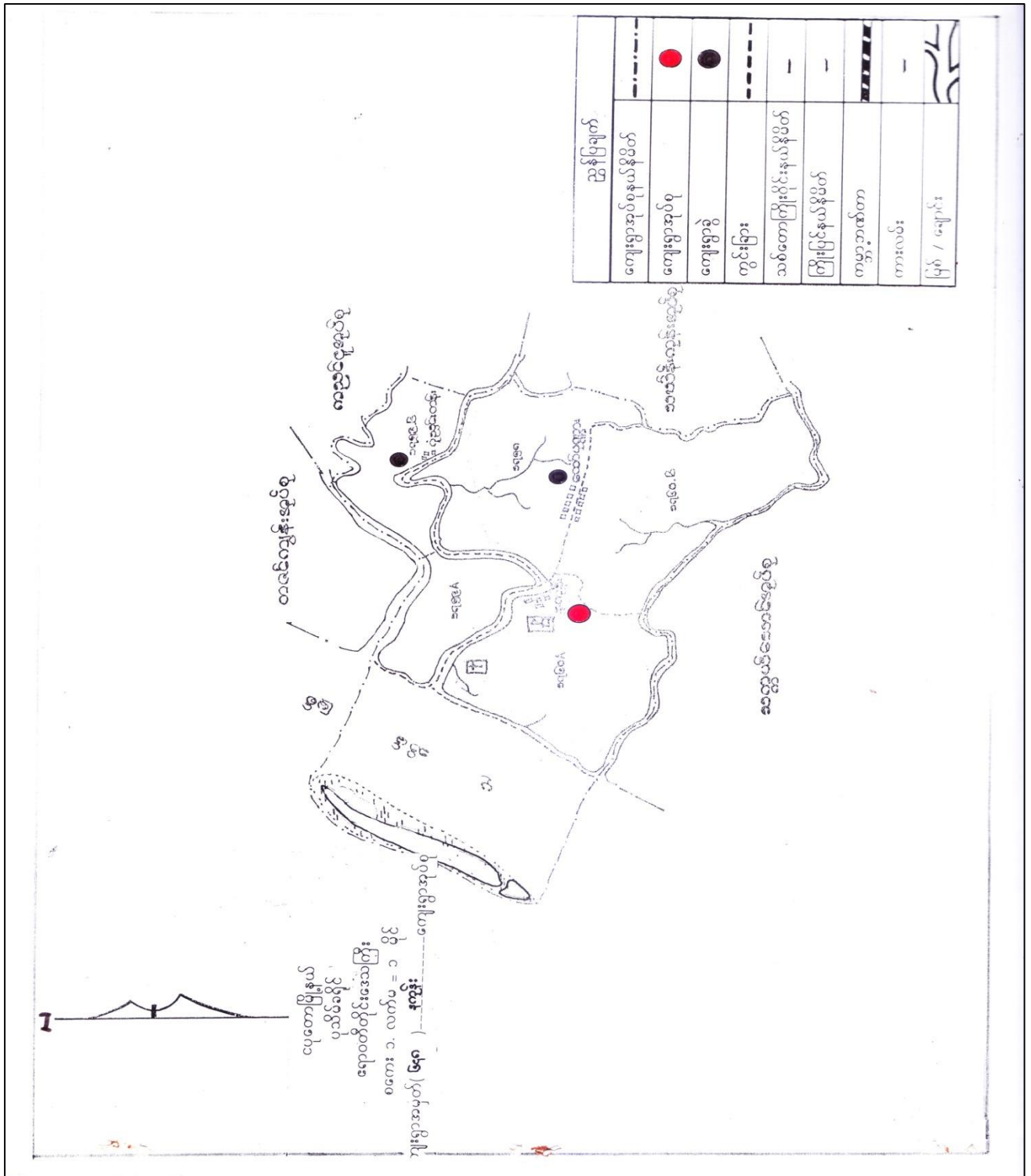

၃။ ကျေးရွာအုပ်စုအတွင်းပါဝင်သော ကျေးရွာများစာရင်း

- ၁ - နကုန်း
- ၂ - ထော်ပုဏ္ဏား (ရှေ့)
- ၃ - ထော်ပုဏ္ဏား (နောက်)
- ၄ - ဝုံညှင်းတန်း

ဇန်နဝါရီ ၁၅-၂-၂၀၁၇

ထောင်မှူးများအရာရှိများကျေးရွာမြစ်ဝကျွန်းပေါ်လှည့်ပတ်ခြင်း

၅၅ နှစ်လျှောက် ၃၀၀ ခန့်အင်္ဂလိပ်မင်းအာဏာတွင်
 ၎င်းမှူးများများအိန္ဒိယနိုင်ငံမှ ရောက်၍ လာပြီး ကျေးရွာ
 တွင်နေထိုင်ခဲ့သည် ရောက်၍ ရဲချင်းမှာ ချစ်တီးလှလှလားမှူး
 များမှူးကျေးရွာတွင်ရှိစေလှယ်လာ၏ များ ကိုဝင်ဖမ်းဖျက်
 ကာပြီး ၎င်းလှည့်ပတ် များလုပ်ကိုင်၍ ခေါ်ဆောင်လာချင်း
 ဖြစ်သည် ၎င်းရောက် အင်္ဂလိပ်မင်း စားသောက်ဒေသီ - ၎င်းမှူး
 များနှင့် ချစ်တီးများ စုဝေးနေထိုင်သော ကုန်းကို မှူးမှူး
 မှူးခေါ်တွင်ရာမှ အဖိုးဦးဝိဇ္ဇာ နှင့် ဦးသိင်္ဂါတို့ မှူးပါကိစ္စ
 သည် ဘာ ဦးဖျိုးညို + အဖွားခေါ်ဖိချစ် - ဘာဦးခေါင်ခေါင် +
 အဖွားခေါ်ဖိချစ် . ဘာ ဦးခေါင်ဖေ + ခေါ်ဖိချစ်
 ဘာ ဦးခေါင် + ခေါ်ဖိချစ် + အဖိုး ဦးခွဲညို + ခေါ်ဖိချစ်
 ဘာ ဦးခွဲညို + ဦးဖိုးပင် + အဖွားခေါ်ဖိချစ်
 အထက်ပေါ်ပေါ်အဖိုးအဖွားများမှ ကျေးရွာထော
 များရှင်းလင်းပြီး ဥပမာ များတည်ထောင်ခြင်းဖြစ်
 မှူးမှူးများ နေထိုင်ခြင်းကို အထောက်အပံ့ပြု၍ မှူးမှူး
 ကုန်းမမှူးခေါ်တွင်ရာမှ အဖိုးအဖွားများမှ ထောင်မှူး
 ထောင်မှူးကို ခေါ်ဆိုခြင်းဖြစ်သည်

ပျဉ်းမနား အစိုးရ ကြေညာချက်

လျှော့စားအုပ်စု = ၃လှိုင်း
 လျှော့စား = စက်မှုပစ္စည်း အစားအသုံး
 ရက်စွဲ = 4.11.2018

ဆွေးနွေးခြင်းနှင့် ဆန်းစစ်ခြင်း

- ❶ လျှော့စားတွင် မပြေလည်သူ အများစု ဖြစ်ပြီး အဆင်မပြေသူ အားအဝင်၊ ဘာဂျီယာ၊ လယ်ယာရေးများ စသည် အဆင်မပြေသူများ ပိုင်ဆိုင်ကြသည်။ စိုက်ပျိုးရေး လို လယ်နှင့် အခြား အိမ်နီးချင်းများ လည်း စိုက်ပျိုးကြသည်။
- ❷ မပြေလည်သူ များမှာ လယ်ယာရေးများတွင် ပျက်စီးမှု အဖြစ် လည်းကောင်း၊ ခြံပြင်ဆင်မှုများ၊ အလုပ်များကား ပျက်စီးမှု ကျောက် ဖွေးကြသည်။
- ❸ တစ်ကွက်မှာ မဟာပျံများဖြင့် ဗဟိုဘဏ္ဍာ လိုလွယ်ကြောင်း ဖြောင့်၊ ဘဏ္ဍာကြီးကြောင်း (၁) ကျောင်းရှိသည်။
- ❹ ဆည်မြောင်း၊ တာဝန်များနှင့် ဆွေးနွေးမှုများလည်း ရှိသည်။ ရေကန်များရှိသော်လည်း စွေရာတီတွင် ရေမလုံအောင် ဖြစ်နေပြီး အနည်း လယ်မြေများ၊ ရေကန်များအား ဖြည့်တင်းပေးရန် လိုအပ်ချက် များတွေ့ရှိရသည်။
- ❺ စာပို့ဆောင်ရေးနှင့် အ.လ.က (၁) ဖြစ်သည်။ လျှော့စားတွင် လမ်းများ မကောင်းပါ။
- ❻ လျှော့စားလမ်းများအား ပျဉ်းမနားမြစ်စိမ်းလိန် နှင့် လျှော့စားမြစ် သို့မဟုတ် ပျဉ်းမနားမြစ် ပျဉ်းမနားမြစ် ၂၀၁၇၊ ၂၀၁၈ နှင့် ယခုနှစ် ၂၀၁၉ နှစ်များ တွင် အကောင်အထည်ဖော်ဆောင်ရွက်ပျက်ရှိပါသည်။
- ❼ ယခုနှစ် ၂၀၁၉ တွင် ယခုနှစ် လမ်းဆောင်ကား အုတ်ကောင်စီဖြင့် လို ပျဉ်းမနားမြစ်စိမ်းလိန် နှင့် လျှော့စားမြစ်သို့မဟုတ် ပျဉ်းမနားမြစ် အကောင်အထည်ဖော်ဆောင်ရွက် ပျက်ရှိပါသည်။
- ❽ အခြားတို့ထက်ပို၍ လိုအပ်ချက်များမှာ - ပျဉ်းမနားမြစ်၊ လမ်း၊ ကျေး၊ ရေကန်ဖြည့်ခြင်း၊ အလုပ်ကိုင်၊ ကျောင်း၊ ဆေးလမ်း၊ များစွာရှိနေပါသည်။

ကျေးဇူးတင်အောင် - ဆုံး
 ရေးရာ - ဆောင်ရွက် (အစောင့်)

အပင်များ

Update - 7.8.2018
 ရက်စွဲ - 22.1.2018

Update . 4. 11. 2018

အပင်အမျိုးအစား	အပင်အမျိုးအစား	အပင်အမျိုးအစား	အပင်အမျိုးအစား	အပင်အမျိုးအစား	အပင်အမျိုးအစား	အပင်အမျိုးအစား	အပင်အမျိုးအစား	အပင်အမျိုးအစား	အပင်အမျိုးအစား	အပင်အမျိုးအစား	အပင်အမျိုးအစား	အပင်အမျိုးအစား
အပင်အမျိုးအစား												
အပင်အမျိုးအစား												
အပင်အမျိုးအစား												
အပင်အမျိုးအစား												
အပင်အမျိုးအစား												
အပင်အမျိုးအစား												

အပင်အမျိုးအစား - ဆုံး
 အပင်အမျိုးအစား - ဆုံး

စာအုပ်အမျိုးအစား - နှစ်:

စာအုပ်အမျိုးအစား - စတင်ပုံနှိပ် (စာအုပ်)

ဥစ္စာဝန်ကြွယ်ဝမှုဇယား

update- ၇၈.၇.၁၈

ရက်စွဲ - ၁၄.၂.၁၇

Update 4.11.2018

အမျိုးအစား	သတ်မှတ်ချက်	မိတ်ဆက်စု အရေအတွက်	ရာခိုင်နှုန်း
အခြေခံအား အုပ်စု	လယ်၊ ဧက၊ စက်မှု၊ ဆွမ်မို၊ ပြည်ထောင်အိမ်	၅	၄%
အသစ်အား အုပ်စု	လယ်၊ ဧက၊ ဆွမ်မို၊ ပြည်ထောင်	၂၂	၂၇.၅%
အသစ်အား အုပ်စု	မိုက်၊ ဧက၊ အိမ်အိမ်	၃၂	၃၀%
အခြေခံအား အုပ်စု	လက်လှုပ်လက်စပ်၊ ကျွဲလက်စပ်	၇၈	၆၇%
		၁၁၇	

အခြေခံအား - ၁၅ ဦး
မ - ၁၇ ဦး

ရောဂါ: ရွာကုယူ - နဂါး
 ရောဂါ: ရွာ - ဝေဟနပူဇော်, စာတိတိ
 ရက်စွဲ - ၁၄.၂.၂၀၁၇

ဥစ္စာဝန် လွှဲပတ်ဝင်္ဂကျ ဝယ်ထား

'ဆွေ' ခေတ္တ, နှစ်, သိန်းစီခေါင်း'

- * ယဟ်, နွာ, ဆက်ယန္တရပ်, သွယ်ချိ, ပျဉ်တောင် ခါးကြိတော
 သူများ သည် ချက်ထားတော့ကပ်ဥ ဝေ့ပီဝေ့ဖြို, ၄', နှိပ်, သိန်း, ငှိ
 သည်။
- * ယဟ်, နွာ, နှစ်, သွယ်ချိ, ပျဉ်တောင် ခါးဝတ သိန်းခေါင်း သူများ နွာ
 အဝင်, စာတိ, ချက်, ထားသူများ ဖြစ်ထေ့ဖြို, ၁၉', နှိပ်, သိန်း, ငှိဝေ့သည်။
- * ယိတ်, ခေတ္တ နှစ်, လှိုင်ခါး, သိန်း လှိုင်ခါးတောသူများ နွာ ၁၀', နှိပ်,
 သိန်း, ငှိဖြို, အသစ်, တင်, တေ ဖြစ်လည်ဝေ့သည်။
- * ယက်လှိုင်ယက်တေး, ထားများ နွာ ၆၇', နှိပ်, သိန်း, ငှိဖြို, နှစ်, ခါး,
 ခေါင်းသည်။ ဝေ့ပေ့နည်, ဖြို, လှိုင်ခေါင်းများ ခေါင်းသည်။

ပရိယတ္နိက သုံးသပ်ခြင်း

ရက်စွဲ - ၁၃.၂.၂၀၁၇

ကျေးဇူးတင်ပေးသူ - အဖ

update-782-18

ကျေးဇူး - စောပုည (စောဇော်)

Update .4.11.2018

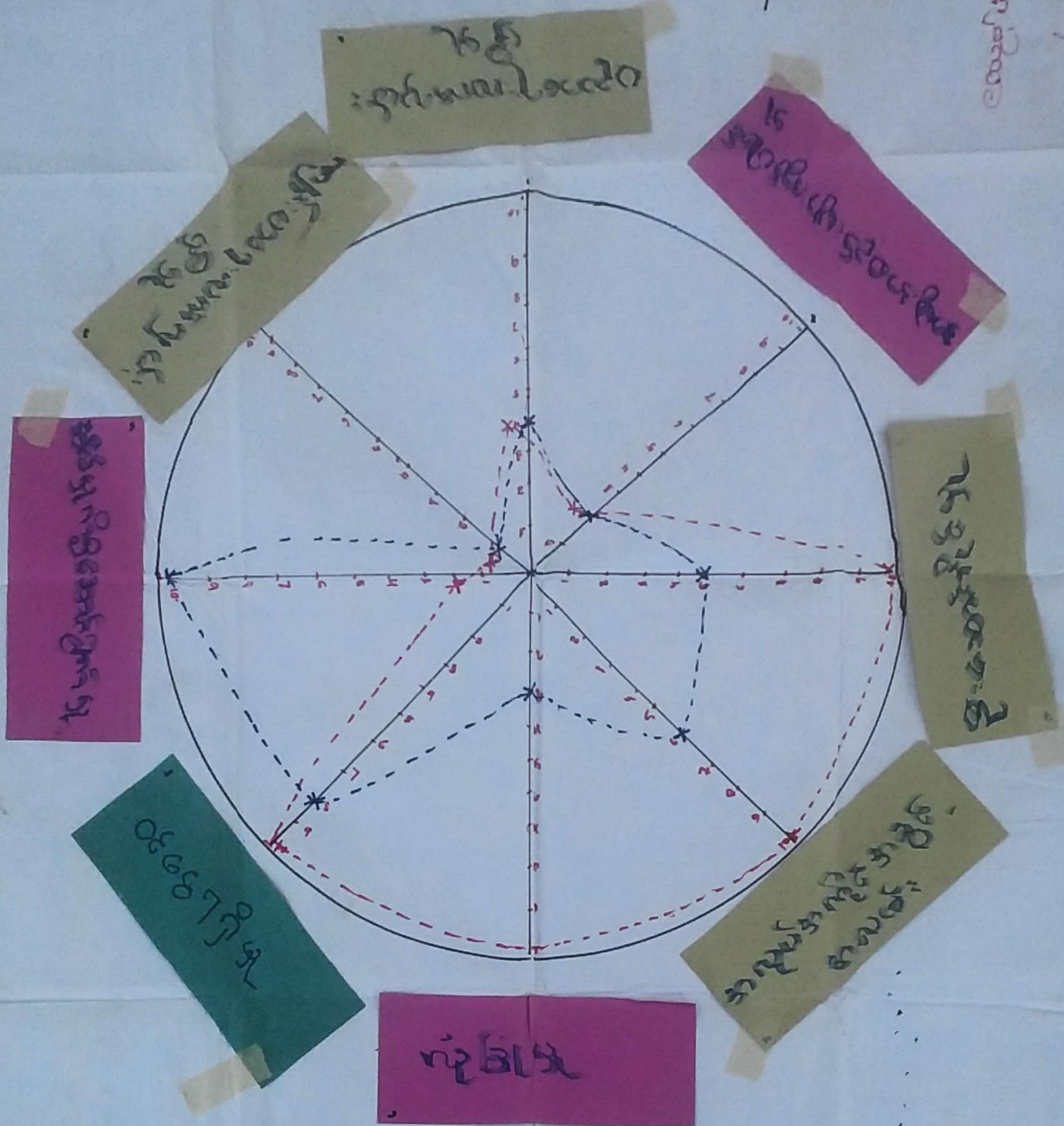

အရည်အသွေး - ၁၀ - ၁၀
 အရည်အသွေး - ၁၀ - ၁၀

ဝေဠာ:ရွာအုပ်စု - ဒုတိယ
 ဝေဠာ:ရွာ - ထောင်ပုထိုး; ဗာဏိကန်
 ရက်စွဲ - ၁၄.၂.၂၀၁၆

ပဋိလူ့အိမ်ထဲသို့သယ်ဆောင်
 'ဆေးဆေး' ခြင်းနှင့် 'ဆေး' ဆောင်ခြင်း

- * အမျိုးသမီးများ၏ အဆင့်အရေးများဖြင့် အလွန်အားနည်းနေပါသည်။
- * အိမ်ထဲမှ ဆိပ်ခွဲဆောင်ရွက်မှုတွင်သာ အမျိုးသမီးများ ဆောင်ရွက်ခြင်း၊ ဝင်ရောက်မှုတွင် အမျိုးသားများထက် အများနည်းနေပါသည်။
- * ယခုအရေးတွင် ဆေးတို့ဖြင့် လျှော့ချဆောင်ရွက်မှုများတွင် အမျိုးသားများထက် ထက်ထက်ချော့ဆောင်ရွက်နေပါသည်။
- * ဝါဒီအရေးတွင် အမျိုးသားများနှင့် တန်းတူဖြစ်သည်။
- * အမျိုးသားများအား လုံခြုံမှု၊ အလုပ်အကိုင် အခွင့်အလမ်း၊ လျှော့ချခြင်း၊ ဆောင်ရွက်ခြင်း၊ အဖွဲ့အစည်းများတွင် ဝင်ရောက်မှု တို့တွင် အမျိုးသားများအား အမျိုးသမီးများထက် အားလျှော့နေပါသည်။

အကုစားဖြစ်သုံးစွဲမှု ပုံစံ ပြသသော



အမျိုးသား

- ၁. မသင်ထွက်
- ၂. ဗိုလ်ချုပ်
- ၃. ကာကွယ်ရေး
- ၄. ကျွေးမွေးရေး
- ၅. ရေအားလျှော့ချရေး
- ၆. မရေရကောင်း
- ၇. မရေရရောင်း
- ၈. ဆေးကုသမှုခံယူရ
- ၉. ခိုခင်းခန်း
- ၁၀. ထမ်းခွဲ
- ၁၁. ကျဆုံးသူ
- ၁၂. စေတနာ့အဖွဲ့
- ၁၃. မေ့စား
- ၁၄. အခြားအဖွဲ့
- ၁၅. နားကျောင်း



အမျိုးသမီး

- ၁. ကာကွယ်ရေး
- ၂. ဆေးကုသမှု
- ၃. ချေးကမ်း
- ၄. မေ့စား
- ၅. စေတနာ့အဖွဲ့
- ၆. ဝန်ထမ်း
- ၇. ကာကွယ်ရေး
- ၈. မှတ်တမ်း
- ၉. မရေရရောင်း
- ၁၀. မရေရကောင်း
- ၁၁. ခိုခင်းခန်း
- ၁၂. ဝန်ထမ်း
- ၁၃. ကျွေးမွေးရေး
- ၁၄. ဘဲမွေး
- ၁၅. ငါး/ပုစွန် ရောင်းချ



အမျိုးသား/အမျိုးသမီး

- မရေရရောင်း
- မရေရကောင်း
- ကာကွယ်ရေး
- စေတနာ့အဖွဲ့
- ကျွေးမွေးရေး

ကျေးဇူးတင်စွာ - ဒီပဲယင်း

ကျေးဇူး - ဆောင်ရွက်ပေးသည့် အဖွဲ့ဝင်

အကုစားဖြစ်ထိန်းမှု ပုံစံ ပြသသော

အမျိုးသား

- ကလေးထွက်
- ဗိုလ်ချုပ်
- မိမိကောင်းကောင်း
- ကျေးဇူးတင်
- ဆေးကုသမှု ခံယူရ
- ခိုခင်းခန်း
- ထမ်းခွဲ
- အခြားအဖွဲ့
- နားကျောင်း
- ရေလွှဲသူ

အမျိုးသမီး

- ကာကွယ်ရေး
- ချေးကမ်း
- စေတနာ့အဖွဲ့
- ဝန်ထမ်း
- မှတ်တမ်း
- ခိုခင်းခန်း
- ဝန်ထမ်း
- ကျွေးမွေးရေး
- ဘဲမွေး
- ငါး/ပုစွန် ရောင်းချ

Update - 28.2.18

update - ~~28.2.18~~

4.11.18

အဖွဲ့အစည်း - ကျား - ၁၇ ဦး

မ - ၁၇ ဦး

ရက်စွဲ - ၁၃. ၂. ၂၀၁၇

ရော့ရှားလွယ် - ၈၆
 ရော့ရှား - ဝေတ်အင်္ကျီ; မာဇာတ်
 ရက်စွဲ - ၁၄.၂.၂၀၁၇

ကရားအဖြစ် သုံးဆွဲ ထိန်းချုပ်မှုလုပ်စဉ်

- * ဝတ်စုံစုံစင်၊ ပျို့အုတ်စင်၊ ဆိုင်တယ် ဆည်းဖြူခြင်း၊ ရေလှုပ်ငို၊
 ထောက်ထားဖို့အောင်အင်၊ ဆိုက်၊ ဝတ်စုံစင်၊ မေဏိ၊ ပေါက်၊
 နှိုး၊ တွေးစားခြင်းနှင့် ရေအညစ်အကြေး၊ ဝေလင် လှုပ်ငိုများတွင် အမျှတား
 များ သုံးဆွဲ ထိန်းချုပ်ထားပါသည်။
- * ကောက်ဆိုင်၊ ရှေးရောင်၊ ခါးရေ၊ ဗုံအုတ်၊ စိန်ထိုး၊ ရေခဲခဲ၊
 မွေးတူစေလှုပ်ငိုများ၊ ငါး၊ ပုခွန်ရွေး ရောင်းချခြင်း လှုပ်ငိုများ
 တွင် အမျှတားများဖြင့် သုံးဆွဲ ထိန်းချုပ်ထားပါသည်။

ကျေးဇူးတင်ဆောင်ရွက်ရန်အတွက် အဖွဲ့ဝင်များ သို့မဟုတ် အဖွဲ့ဝင်များ

ကျေးဇူးတင်ဆောင်ရွက်ရန် - အဖွဲ့ဝင်များ
ကျေးဇူးတင်ဆောင်ရွက်ရန် - အဖွဲ့ဝင်များ

ရက်စွဲ - ၁၃.၂.၂၀၁၉
update-28.2.18
Update 4.11.2018



ကျေးဇူးတင်ဆောင်ရွက်ရန် - အဖွဲ့ဝင်များ
ကျေးဇူးတင်ဆောင်ရွက်ရန် - အဖွဲ့ဝင်များ

ကျေးဇူးတင်ပေးရမည် - ၃၃

ကျေးဇူး - ကောင်းမွန်စွာ ကျေးဇူးတင်

ရက်စွဲ - ၂၀၂၀. ၂. ၁၆

ကျေးဇူးတင်ပေးရမည်များ ချိတ်ဆက်မှု မြေပုံ
'ကျေးဇူးတင်ပေးရမည်များ ဆန်းစစ်ချက်'

x ရည်ရွယ်ချက်များနှင့် ဦးဆောင်ပြီး ရည်ရွယ်ချက်များနှင့် ဆက်သွယ်ပြီး
လက်မှတ်ရေးထိုးရမည်။ ပတ်ဝန်းကျင်၊ စာတမ်းရေးသားမှု၊ မိခင်နှင့် ကလေး၊
ကလေး၊ သမီးများ၊ အချစ်သားများ၊ လူထုကျန်းမာရေးနှင့် များစွာ ကျန်းမာရေး
စွန့်ကြဲရေးနှင့် ကျန်းမာရေးများ ဖွဲ့စည်းတင်ပြရေး ရည်ရွယ်ချက်များ အဖွဲ့
ပေါင်းဆောင်မှုကို ဖော်ပြပါ။

x မိခင်နှင့် ကလေး၊ ကျန်းမာရေးများ၊ ကျန်းမာရေးများ၊ ကျန်းမာရေးများ
လူထုကျန်းမာရေးနှင့် များစွာ ကျန်းမာရေးနှင့် ဆက်သွယ်ရမည်။
- ယခု နှစ်တွင် လူထုကျန်းမာရေးနှင့် ဆက်သွယ်ရမည်။ နှစ်ပတ်လည်၊ နှစ်ပတ်လည်၊
ဦးဆောင်ပေးရမည်။ ရည်ရွယ်ချက်များကို ရည်ရွယ်ချက်များ ဖော်ပြပါ။

၇။ ကျေးရွာကော်မတီရွေးချယ်ခြင်းနှင့် ကျေးရွာဖွံ့ဖြိုးရေးအစီအစဉ် ဆောင်ရွက်မှုမှတ်တမ်းခါတ်ပုံများ



၈။ ကျေးရွာစီမံကိန်းအထောက်အကူပြုကော်မတီဝင်များစာရင်း

ကျေးရွာစီမံကိန်းအဖွဲ့ဝင်များ ၊ ကျေးရွာ / အုပ်စု စီ/ထောက်
 ကော်မတီဝင် အချက်အလက် များ

နယ်နိမိတ် အုပ်စု < ထောက်ပံ့ထောက်ခံအကူအညီ ရွာ >			
ကျေးရွာ	ကော်မတီအမည်	အမည်	ဖုန်းနံပါတ်
ထောက်ပံ့ထောက်ခံအကူအညီ	စီမံကိန်းအဖွဲ့ဝင်များ	ဦးကျော်စိုးထွန်း	၀၉.၇၈၂၁၄၃၄၀၅
	စီမံကိန်းအဖွဲ့ဝင်များ	ဒေါ်ညိုညိုစိန်	၀၉.၇၆၅၄၅၃၂၀
	ကျေးရွာစီ/ထောက်ကော်မတီ	ဦးသန်းဦး	၀၉.၆၇၃၄၆၃၃၃၈
	အုပ်စုစီမံကိန်း ဂမ္ဘာ့		
	ကျေးရွာစီ/ထောက်ကော်မတီ	ဒေါ်ဇော်ဇော်	၀၉.၇၇၆၂၅၅၀၀၇
	အုပ်စုစီမံကိန်းအဖွဲ့ဝင်များ		
	ဝယ်ယူရေးဆောင်ကော်မတီ	ဒေါ်နီနီ	၀၉.၅၇၃၀၁၃၆၃၈
	ဝယ်ယူရေး " " "	ဦးမြင့်လက်	၀၉.၇၈၄၄၇၈၆၂၃
	ဝယ်ယူရေး " " "	ဦးဦးစိန်	၀၉.၇၇၃၄၇၅၇၀၇
	လှည့်ပတ်ဖြန့်ဖြူးထိန်းသိမ်းရေး	ဒေါ်ဝါဝါစွယ်	၀၉.၅၅၇၀၈၀၆၂၀
	လှည့်ပတ်ဖြန့်ဖြူးထိန်းသိမ်းရေး	ဦးစောစော	၀၉.၇၇၃၃၅၅၁၆၃
	လှည့်ပတ်ဖြန့်ဖြူးထိန်းသိမ်းရေး	ဒေါ်စန်းစန်းစော	၀၉.၄၅၅၂၆၀၇၈၈
	ကျေးရွာစီမံကိန်းအဖွဲ့ဝင်များ	ဦးကော်ကော်	၀၉.၅၅၅၆၇၈၇၇
	ကော်မတီအဖွဲ့ဝင်များ	ဒေါ်ညိုညိုစိန်	၀၉.၇၈၅၅၁၆၇၃၄
	ကော်မတီအဖွဲ့ဝင်များ	ဒေါ်ဇော်ဇော်	၀၉.၇၇၆၈၇၅၈၁
	ကော်မတီအဖွဲ့ဝင်များ	ဦးစိန်စိန်	၀၉.၅၆၃၄၆၃၃၃၈
	ဝယ်ယူရေးအဖွဲ့ဝင်များ	ဦးလင်းလင်း	၀၉.၇၇၅၅၅၅၇၇
	အုပ်စုစီမံကိန်းအဖွဲ့ဝင်များ		
ထောက်ပံ့ထောက်ခံအကူအညီ	ဝယ်ယူရေးအဖွဲ့ဝင်များ	ဒေါ်လင်းလင်းစိန်	၀၉.၅၆၃၄၆၃၃၃၆
အကူအညီ			
	စုစုပေါင်း	၁၆ ဦး	

၉။ ကျေးရွာအခြေခံအချက်အလက်များ (ပုံစံ ၀ - ၁) (ပထမနှစ်)

ပုံစံ - ၀ - ၁ ကျေးရွာအခြေခံအချက်အလက်များ (Form PC 1)

လမ်းညွှန်ချက်၊ ကျေးရွာတစ်ရွာသို့ ပထမဆုံးမိတ်ဆက်ခရီး သွားရောက်သောအခါ လူထုစည်းရုံးရေးမှူးသည် ကျေးရွာ ခေါင်းဆောင်များအား ကျေးရွာအချက်အလက်များကို မေတ္တာရပ်ခံ၍ တောင်းခံရသည်။ ဤအချက်အလက်များကို စီမံကိန်း မိတ်ဆက်အစည်းဝေးပတ်ဝင်ပံ့တောင်းခံရမည်။ စီမံကိန်းမိတ်ဆက်အစည်းဝေးတွင် လူထုစည်းရုံးရေးမှူးသည် ဤအချက်အလက် များအား စစ်ဆေးပြီး ပုန်ကန်အောင်မြင်လုပ်ရမည်။ ပြီးနောက်တွင် လူထုစည်းရုံးရေးမှူးမှ သတင်းအချက်အလက်ထံသို့ Tablets မှ တဆင့် ဖြည့်သွင်းရမည်။

ကျေးရွာခေါင်းဆောင် အမည် ဦးဝင်းသူ	ကျေးရွာခေါင်းဆောင်၏ ဖုန်းနံပါတ် ၀၅၇၆၉၄၇၉၃၆၀	လူထုစည်းရုံးရေးမှူး၏ အမည်
ပြည်နယ်၊ တိုင်းဒေသကြီး ဧရာဝတီတိုင်း	မြို့နယ် ဇေယျာ	ကျေးရွာအုပ်စု နဂါး
		ကျေးရွာ ဆော်ပူကျေးရွာ (ယုဆောက်)

က။ လူဦးရေ

လူမျိုးစု	အိမ်ထောင်စုအရေအတွက်	ကိုးကွယ်သည့်ဘာသာ	အိမ်ထောင်စုအရေအတွက်
လူမျိုးစု (၁) ---ဗမာ---	၁၁၇	ဘာသာ (၁) ---ဗုဒ္ဓ---	၁၁၇
လူမျိုးစု (၂) -----		ဘာသာ (၂) -----	
လူမျိုးစု (၃) -----		ဘာသာ (၃) -----	
လူမျိုးစုရော အခြား		ဘာသာရော	
	အရေအတွက်		
မသန်စွမ်းသူများ	၁၄	၄၆	၃၄
သက်ကြီးရွယ်အိုများ (၆၅ နှစ် နှင့် အထက်)	၃၀	၄၆	၃၀
စစ်ဘေးရှောင် (သို့မဟုတ်) ရွှေ့ပြောင်းနေထိုင်၊ ပြောင်းရွှေ့	-	-	-

လူဦးရေ	အမျိုးသား (အရေအတွက်)	အမျိုးသမီး (အရေအတွက်)	အိမ်ခြေအရေအတွက်
လူမျိုးစု (၁) ---ဗမာ---	၂၄၄	၂၃၃	၁၀၇
လူမျိုးစု (၂) -----			
လူမျိုးစု (၃) -----			
အခြား			
အိမ်ထောင်စုစီး	၁၁၁	၁၀၆	

(ခ) အခြေခံအဆောက်အအုံ အသုံးအဆောင်များ

စာသင်ကျောင်း	အမှတ် ခြံပိ	ကျန်းမာရေး	အမှတ် ခြံပိ	ဘာသာရေး အဆောက်အအုံများ	အမှတ် ခြံပိ
အထက်တန်းကျောင်း	၈	ဆေးရုံ	၈	စေတီ	၂
အလယ်တန်းကျောင်း	၈	ကျန်းမာရေးဌာန	၈	ဘုန်းကြီးကျောင်း	၂
မူလတန်းကျောင်း	၂	ကျန်းမာရေးဌာနခွဲ	၂	ဟိန္ဒူဘုရားကျောင်း	၂
မူကြိုကျောင်း	၂	ဆေးပေးခန်း	၂	ခရစ်ယာန်ကျောင်း	၂
အခြား	၂	အခြား	၂	ဗလီ	၂
				အခြား	၂
မှတ်ချက် မရှိပါ။		မှတ်ချက်		မှတ်ချက်	

(ဂ) ကျွမ်းကျင်သူများမှတ်တမ်း (ကျေးရွာတွင်နေထိုင်သော သို့မဟုတ် တခြားရွာမှလာရောက်သောကျွမ်းကျင်သူများ)

	(၁) စာသင်ကျောင်း		(၂) ကျန်းမာရေး			(၃) လက်မှုပညာရှင်		
	ရွာတွင်နေထိုင်သူ	အခြားရွာမှလာသူ		ရွာတွင်နေထိုင်သူ	အခြားရွာမှလာသူ		ရွာတွင်နေထိုင်သူ	အခြားရွာမှလာသူ
မူလတန်းပြဆရာ/မ	✓	✓	ဆရာဝန်	၈	၇	လက်သမား	✓	၈
အထက်တန်းပြဆရာ/မ	၂	၂	လက်ထောက်ကျန်းမာရေးမှူး	၂	၂	ပန်းရံ	✓	၂
အလယ်တန်းပြဆရာ/မ	၇	၂	အမျိုးသမီးကျန်းမာရေးဆရာမ	၈	၇	လျှပ်စစ်ကျွမ်းကျင်ပီးသမား	၇	၈
ပျက်ဆုံးဆရာ/မ	၂	၂	သားဖွားဆရာမ	✓	၂	ရေပိုက်သူ	✓	၂
အခြား	၂	၂	ပြည်သူ့ကျန်းမာရေးလုပ်သား	၀	၂	စက်ပြင်ဆရာ	✓	၀
မှတ်ချက်			မှတ်ချက်			မှတ်ချက်		

(ဃ) ကျေးရွာသို့ ရောက်ရှိနိုင်သည့် လမ်းအခြေအနေ / ကျေးရွာတစ်ရွာသည် ၎င်း၏ ကျေးရွာအုပ်စုနှင့် ဆက်သွယ်ထားသော လမ်းအခြေအနေ (အောက်ပါတို့ကိုရိုင်းပါ)

ကျောက်ကြမ်းလမ်း: ကတ္တရာလမ်း: ကွန်ကရစ်လမ်း: မော်တော်ဆိုင်ကယ်လမ်း:
 ကျောက်ခင်းလမ်း: မြေသားလမ်း: လူသွားလမ်း: အခြား: ၀၇၇၀၂၆

(င) ကျေးရွာဖွံ့ဖြိုးမှုစီမံချက်

- (၁) လူထုပတ်ဝန်းကျင်ထိခိုက်မှုမရှိစေရန် ဤကျေးရွာတွင်ကျေးရွာဖွံ့ဖြိုးမှုစီမံချက်ရှိပါသလား? ရှိပါသည်/မရှိပါ/မသိပါ
- (၂) ရှိပါလျှင် ဤစီမံချက်ကို မည်သည့် ခုနှစ်တွင်ပြင်ဆင်ခဲ့ပါသနည်း? နှစ်-၂၀၀၈-/မသိပါ
- (၃) ဤစီမံချက်ကို ဖြန့်နယ်မှုအတည်ပြုခဲ့ပါသလား? ပြုခဲ့ပါသည်/မပြုခဲ့ပါ /မသိပါ

(စ) ဓနိအတွက်အဝေး

- (၁) ဤကျေးရွာ၏ပတ်ဝန်းကျင်မှ ၎င်းကျေးရွာအုပ်စု၏ပတ်ဝန်းကျင်မှ ဓနိပိုင်မည်မျှကွာဝေးသနည်း? ပိုင်-၀.၂၅-/မသိပါ
- (၂) ဤကျေးရွာမှ ၎င်းကျေးရွာအုပ်စု၏ပတ်ဝန်းကျင်မှ သွားလာရာတွင်ကြာမြင့်သည့်အချိန်။

ခြောက်သွေ့ရာသီတွင်ကြာချိန် ၅ မိနစ် ထော်လာဂျီ/မော်တော်ဆိုင်ကယ်/ခြေလျင်/လား/မော်တော်ဘုတ်/
 အခြား: -----
 မိုးရာသီတွင်ကြာချိန် ၈ မိနစ် ထော်လာဂျီ/မော်တော်ဆိုင်ကယ်/ခြေလျင်/လား/မော်တော်ဘုတ်/
 အခြား: -----

(ဆ) ပတ်ဝန်းကျင်ဆိုင်ရာ သဘာဝဘေးအန္တရာယ်

ဤကျေးရွာတွင် ရေကြီးခြင်းကဲ့သို့ သဘာဝဘေးအန္တရာယ်ကျရောက်မှုခြင်း ရှိပါသလား။
 မရှိပါ ရှိပါသည် ရှိလျှင်ဖော်ပြပါ ၃၀၇၀၂၆

(ဇ) ကျေးရွာတွင် ခွဲစည်းထားသော အဖွဲ့အစည်းများ

လူထုပတ်ဝန်းကျင်ထိခိုက်မှုမရှိစေရန် ဤကျေးရွာတွင် ကျေးရွာဖွံ့ဖြိုးရေးအတွက် အစိုးရ (သို့) ရွာသားများကိုယ်တိုင်(သို့) စီမံကိန်းတစ်ခုခုမှ ခွဲစည်းထားသည့် အဖွဲ့အစည်းများရှိပါသလား။

- (၁) ၀၇၇၀၂၆
- (၂) -----

(ဈ) အထွေထွေအုပ်ချုပ်ရေး ဦးစီးဌာန (GAD) မှ မှတ်တမ်းတင်ထားခြင်း

ဤကျေးရွာသည် အထွေထွေအုပ်ချုပ်ရေး ဦးစီးဌာန (GAD) မှ မှတ်တမ်းတင်ထားမှု ရှိပါသလား။
 မရှိပါ ရှိပါသည်

ကျေးရွာခေါင်းဆောင်: ဦးဝင်းနိုင် လူထုစည်းရုံးရေးမှူး
 အမည်: ဦးဝင်းနိုင် အမည်: _____
 လက်မှတ်: [Signature] လက်မှတ်: _____
 ၀၄၅ 13. ၅. ၂၀17 ၀၄၅

ကျေးရွာအခြေခံအချက်အလက်များ (ပုံစံ ၈ - ၁) (ဒုတိယနှစ်)

ပုံစံ - ၈ - ၁ ကျေးရွာအခြေခံအချက်အလက်များ (Form PC 1)

လယ်ဥယျာဉ်ချက်၊ ကျေးရွာတစ်ရွာသို့ ပထမဆုံးမိတ်ဆက်ရေး သွားရောက်သောအခါ လူထုစည်းရုံးရေးမှူးသည် ကျေးရွာခေါင်းဆောင်များအား ကျေးရွာအချက်အလက်များကို ပေတ္တာရပ်ခံ၍ တောင်းခံရသည်။ ဤအချက်အလက်များကို စီမံကိန်းမိတ်ဆက်အစည်းဝေးပတ်ဝင်တောင်းခံရမည်။ စီမံကိန်းမိတ်ဆက်အစည်းဝေးတွင် လူထုစည်းရုံးရေးမှူးသည် ဤအချက်အလက်များအား စစ်ဆေးပြီး မှန်ကန်အောင်ပြုလုပ်ရမည်။ ပြီးနောက်တွင် လူထုစည်းရုံးရေးမှူးမှ သတင်းအချက်အလက်ထဲသို့ Tablets မှ တာဆင့် ဖြည့်သွင်းရမည်။

ကျေးရွာခေါင်းဆောင် အမည် ဦးဝင်းနိုင်	ကျေးရွာခေါင်းဆောင်၏ ဝန်နံပါတ် ၀၅ - ၇၆၇၄၂၇၃၀	လူထုစည်းရုံးရေးမှူး၏ အမည် ဒေါ်ဝါဝါနီ
ပြည်နယ်/တိုင်းဒေသကြီး ဧရာဝတီ	မြို့နယ် ဗဟော	ကျေးရွာအုပ်စု နဂါး
		ကျေးရွာ ထောက်ပံ့ကဏ္ဍ: ရှောက်

လူဦးရေ	အိမ်ထောင်စုအရေအတွက်	ကိုးကွယ်သည့်ဘာသာ	အိမ်ထောင်စုအရေအတွက်
လူမျိုးစု (၁) မြန်မာ	၁၁၇	ဘာသာ (၁) မြန်မာ	၁၁၇
လူမျိုးစု (၂) -----		ဘာသာ (၂) -----	
လူမျိုးစု (၃) -----		ဘာသာ (၃) -----	
လူမျိုးစုစရာ အခြား -----		ဘာသာစရာ -----	
	အရေအတွက်		
မသန်စွမ်းသူများ	၈		
သက်ကြီးရွယ်အိုများ (၆၅ နှစ် နှင့် အထက်)	၄၀		
စစ်ဘေးရှောင် (သို့မဟုတ်) ရွှေ့ပြောင်းနေထိုင်၊ ပြောင်းရွှေ့	-		

လူဦးရေ	အမျိုးသား (အရေအတွက်)	အမျိုးသမီး (အရေအတွက်)	အိမ်ခြေအရေတွက်
လူမျိုးစု (၁) မြန်မာ	၂၄၃	၂၃၂	၁၁၅
လူမျိုးစု (၂) -----			
လူမျိုးစု (၃) -----			
အခြား			
အိမ်ထောင်ဦးစီး	၁၁၀	၄	

(၈) အခြေခံအဆောက်အအုံ အသုံးအဆောင်များ

စာသင်ကျောင်း	အမှတ် ဖြစ်ပါ	ကျန်းမာရေး	အမှတ် ဖြစ်ပါ	ဘာသာရေး အဆောက်အအုံများ	အမှတ် ဖြစ်ပါ
အထက်တန်းကျောင်း	၈	ဆေးရုံ	၈	ဓေတီ	၂
အလယ်တန်းကျောင်း	၇	ကျန်းမာရေးဌာန	၈	ဘုန်းကြီးကျောင်း	၁
မူလတန်းကျောင်း	၂	ကျန်းမာရေးဌာနခွဲ	၈	ဟိန္ဒူဘုရားကျောင်း	၂
မူကြိုကျောင်း	၂	ဆေးပေးခန်း	၂	ခရစ်ယာန်ကျောင်း	၂
အခြား	၂	အခြား	၂	ဗလီ	၂
				အခြား	၂
မှတ်ချက်		မှတ်ချက်		မှတ်ချက်	

(ဂ) ကျွမ်းကျင်သူများမှတ်တမ်း (ကျေးရွာတွင်နေထိုင်သော သို့မဟုတ် တခြားရွာမှလာရောက်သောကျွမ်းကျင်သူများ)

(ခ) စာသင်ကျောင်း		(ဂ) ကျန်းမာရေး			(င) လက်မှုပညာရှင်			
	ရွာတွင်နေထိုင်သူ	အခြားရွာမှလာသူ		ရွာတွင်နေထိုင်သူ	အခြားရွာမှလာသူ		ရွာတွင်နေထိုင်သူ	အခြားရွာမှလာသူ
မူလတန်းပြဆရာ/မ	✓	✓	ဆရာဝန်	၈	၇	လက်သမား	✓	၈
အထက်တန်းပြဆရာ/မ	၂	၂	လက်ထောက်ကျန်းမာရေးမှူး	၂	၂	ပန်းရံ	✓	၂
အလယ်တန်းပြဆရာ/မ	✓	✓	အမျိုးသမီးကျန်းမာရေးဆရာမ	၈	၇	လျှပ်စစ်ကျွမ်းကျင်ပညာရှင်	✓	၈
ပုဂ္ဂိုလ်ဆရာ/မ	✓	၂	သားဖွားဆရာမ	၈	၂	ရေပြိုက်သူလ်သူ	✓	၂
အခြား	၂	၂	ပြည်သူ့ကျန်းမာရေးလုပ်သား	✓	၂	ကန်ပြင်ဆရာ	✓	၂
မှတ်ချက်			မှတ်ချက်			မှတ်ချက်		

(ဃ) ကျေးရွာသို့ ရောက်ရှိနိုင်သည့် လမ်းအခြေအနေ / ကျေးရွာတစ်ရွာသည် ၎င်း၏ ကျေးရွာအုပ်စုနှင့် ဆက်သွယ်ထားသော လမ်းအခြေအနေ (အောက်ဖော်ပြပါအတိုင်း)

ကျောက်ကြမ်းလမ်း: ကတ္တရာလမ်း: ကွန်ကရစ်လမ်း: မော်တော်ဆိုင်ကယ်လမ်း:
 ကျောက်ခင်းလမ်း: ✓ မြေသားလမ်း: ✓ လူသွားလမ်း: အခြား: _____

(င) ကျေးရွာဖွံ့ဖြိုးမှုစီမံချက်

(၁) လူထုဝတ်ပြုစီမံကိန်းမတင်မီ ဤကျေးရွာတွင်ကျေးရွာဖွံ့ဖြိုးမှု စီမံချက်ရှိခဲ့ပါသလား? ပိုင်းပါ
 ရှိပါသည်/မရှိပါ/မသိပါ
 (၂) ရှိခဲ့ပါလျှင် ဤစီမံချက်ကို မည်သည့် ခုနှစ်တွင်ပြင်ဆင်ခဲ့ပါသနည်း? နှစ်-----/မသိပါ
 (၃) ဤစီမံချက်ကို ဖြိုနယ်မှုအတည်ပြုခဲ့ပါသလား? ပြုခဲ့ပါသည်/မပြုခဲ့ပါ /မသိပါ

(စ) ခရီးအကွာအဝေး

(၁) ဤကျေးရွာ၏ဝတ်ပြုမှု ၎င်းကျေးရွာအုပ်စု၏ဝတ်ပြုမှုအထိ ခရီးမိုင်မည်မျှကွာဝေးသနည်း? မိုင် ၁၅/မသိပါ
 (၂) ဤကျေးရွာမှ ၎င်းကျေးရွာအုပ်စုဝတ်ပြုမှုအထိ သွားလာရာတွင်ကြာမြင့်သည့်အချိန်။

ခြောက်သွေ့ရာသီတွင်ကြာချိန်----- ၁၀ မိနစ် ----- ထော်လာဂျီ/မော်တော်ဆိုင်ကယ်/ခြေလျှင်/လား/မော်တော်ဆိုင်/အခြား: -----
 မိုးရာသီတွင်ကြာချိန်----- ၃၅ မိနစ် ----- ထော်လာဂျီ/မော်တော်ဆိုင်ကယ်/ခြေလျှင်/လား/မော်တော်ဆိုင်/အခြား: -----

(ဆ) ပတ်ဝန်းကျင်ဆိုင်ရာ သဘာဝဘေးအန္တရာယ်

ဤကျေးရွာတွင် ရေကြီးခြင်းကဲ့သို့ သဘာဝဘေးအန္တရာယ်ကျရောက်ခြင်း ရှိပါသလား: မရှိပါ
 မရှိပါ ✓ ရှိပါသည် ရှိလျှင်ဖော်ပြပါ ----- နှစ်-----

(ဇ) ကျေးရွာတွင် ဖွဲ့စည်းထားသော အဖွဲ့အစည်းများ

လူထုဝတ်ပြုစီမံကိန်းမတင်မီ ဤကျေးရွာတွင် ကျေးရွာဖွံ့ဖြိုးရေးအတွက် အစိုးရ (သို့) ရွာသားများကိုယ်တိုင်(သို့) စီမံကိန်းတစ်ခုခု ဖွဲ့စည်းထားသည့် အဖွဲ့အစည်းများရှိပါသလား: မရှိပါ

(ဈ) -----
 (ည) -----

(ဋ) အထွေထွေအုပ်ချုပ်ရေး ဦးစီးဌာန (GAD) မှ မှတ်တမ်းတင်ထားခြင်း
 ဤကျေးရွာသည် အထွေထွေအုပ်ချုပ်ရေး ဦးစီးဌာန (GAD) မှ မှတ်တမ်းတင်ထားမှု ရှိပါသလား: မရှိပါ
 မရှိပါ ✓ ရှိပါသည်

ကျေးရွာခေါင်းဆောင်
 အမည် ဦးဝင်းဦး
 လက်မှတ် [Signature]
 နေ့စွဲ ၂၈.၂.၂၀၁၈

လူထုစည်းရုံးရေးမှူး
 အမည် ဒေါ်ဝါဝါစို
 လက်မှတ် [Signature]
 နေ့စွဲ ၂၈.၂.၂၀၁၈

ကျေးရွာအခြေခံအချက်အလက်များ (ပုံစံ ၈ - ၁) (တတိယနှစ်)

ပုံစံ - ၈ - ၁ ကျေးရွာအခြေခံအချက်အလက်များ (Form PC 1)

လင်ညွှန်မှတ်၊ ကျေးရွာတစ်ရွာသို့ ပထမဆုံးပိတ်ဆက်ခေါ်၊ သွားရောက်သောအခါ လူထုစည်းရုံးရေးမှူးသည် ကျေးရွာ ဝေါင်းစည်းများအား ကျေးရွာအချက်အလက်များကို စေတနာ့ရင်းနှီး ဖော်ပြပေးရမည်။ ဤအချက်အလက်များကို စီမံကိန်း၊ ပိတ်ဆက်အစည်းအဝေးတိုင်ပင်ဆောင်ရွက်ရမည်။ စီမံကိန်းပိတ်ဆက်အစည်းအဝေးတွင် လူထုစည်းရုံးရေးမှူးသည် ဤအချက်အလက် များအား စစ်ဆေးပြီး မှန်ကန်အောင်ပြုလုပ်ရမည်။ ပြီးနောက်တွင် လူထုစည်းရုံးရေးမှူးမှ သတင်းအချက်အလက်ထဲသို့ Tablets မှ တစ်ဆင့် ဖြည့်သွင်းရမည်။

ကျေးရွာဝေါင်းစည်း အမည်	ကျေးရွာဝေါင်းစည်း၏ စုနံနံပါတ်	လူထုစည်းရုံးရေးမှူး၏ အမည်
ဦးဝင်းခိုင်	၀၅ ၇၆၂၄၂၂၃၆၀	ဦးစောနုညို
ပြည်နယ်/တိုင်းဒေသကြီး	မြို့နယ်	ကျေးရွာအုပ်စု
ဧရာဝတီ	ဗဟော	နဂါး
ကျေးရွာ	ဆက်ပူးရွာ - အချက်	

ကျေးရွာအုပ်စု

လူမျိုးစု	အိမ်ထောင်စုအရေအတွက်	ကိုးကွယ်သည့်ဘာသာ	အိမ်ထောင်စုအရေအတွက်
လူမျိုးစု (၁) - <u>မူဆလင်</u>	<u>၁၁၇</u>	ဘာသာ (၁) - <u>ဗုဒ္ဓ</u>	<u>၁၁၇</u>
လူမျိုးစု (၂) -----		ဘာသာ (၂) -----	
လူမျိုးစု (၃) -----		ဘာသာ (၃) -----	
လူမျိုးစုရော -----		ဘာသာရော -----	
အခြား			
	အရေအတွက်		
မသန်စွမ်းသူများ	<u>၉</u>	<u>၅၆</u>	<u>၉</u>
သက်ကြီးရွယ်အိုများ (၆၅ နှစ် နှင့် အထက်)	<u>၂၉</u>	<u>၅၆</u>	<u>၂၉</u>

စစ်ဘေးရောင်			
-------------	--	--	--

	အမျိုးသား (အရေအတွက်)	အမျိုးသမီး (အရေအတွက်)
လူဦးရေ		
လူမျိုးစု (၁) ————— ဗမာ	243	232
လူမျိုးစု (၂) —————		
လူမျိုးစု (၃) —————		
အခြား		
အိမ်ထောင်ဦးစီး	110	7

(၁) အခြေခံအဆောက်အအုံ အသုံးအဆောင်များ

စာသင်ကျောင်း	အမှတ် ခြံပေါ်	ကျန်းမာရေး	အမှတ် ခြံပေါ်	ဘာသာရေး အဆောက် အအုံများ	အမှတ် ခြံပေါ်
အထက်တန်းကျောင်း	<input type="checkbox"/>	ဆေးရုံ	<input type="checkbox"/>	ဝေတီ	<input checked="" type="checkbox"/>
အလယ်တန်းကျောင်း	<input checked="" type="checkbox"/>	ကျန်းမာရေးဌာန	<input type="checkbox"/>	ဘုန်းကြီးကျောင်း	<input checked="" type="checkbox"/>
မူလတန်းကျောင်း	<input type="checkbox"/>	ကျန်းမာရေးဌာနခွဲ	<input type="checkbox"/>	ဟိန္ဒူဘုရားကျောင်း	<input type="checkbox"/>
မူကြိုကျောင်း	<input checked="" type="checkbox"/>	ဆေးပေးခန်း	<input type="checkbox"/>	ခရစ်ယာန်ကျောင်း	<input type="checkbox"/>
အခြား	<input type="checkbox"/>	အခြား	<input type="checkbox"/>	ဗလီ	<input type="checkbox"/>
				အခြား	<input type="checkbox"/>
မှတ်ချက်		မှတ်ချက်		မှတ်ချက်	

(ဂ) ကျွမ်းကျင်သူများမှတ်တမ်း (ကျေးရွာတွင်နေထိုင်သော သို့မဟုတ် တခြားရွာမှလာရောက်သော ကျွမ်းကျင်သူများ)

(၁) စာသင်ကျောင်း			(၂) ကျန်းမာရေး			(၃) လက်မှုပညာရှင်		
	ရွာတွင်နေထိုင်သူ	အခြားရွာမှလာသူ		ရွာတွင်နေထိုင်သူ	အခြားရွာမှလာသူ		ရွာတွင်နေထိုင်သူ	အခြားရွာမှလာသူ
မူလတန်းပြဆရာ/မ	<input checked="" type="checkbox"/>	<input checked="" type="checkbox"/>	ဆရာဝန်	<input type="checkbox"/>	<input type="checkbox"/>	လက်သမား	<input checked="" type="checkbox"/>	<input type="checkbox"/>
အထက်တန်းပြဆရာ/မ	<input type="checkbox"/>	<input type="checkbox"/>	လက်ထောက်ကျန်းမာရေးမှူး	<input type="checkbox"/>	<input type="checkbox"/>	ပန်းရံ	<input checked="" type="checkbox"/>	<input type="checkbox"/>
အလယ်တန်းပြဆရာ/မ	<input checked="" type="checkbox"/>	<input checked="" type="checkbox"/>	အမျိုးသမီးကျန်းမာရေးဆရာမ	<input type="checkbox"/>	<input type="checkbox"/>	လျှပ်စစ်ကျွမ်းကျင်ပီးသမား	<input checked="" type="checkbox"/>	<input type="checkbox"/>
မူကြိုဆရာ/မ	<input checked="" type="checkbox"/>	<input type="checkbox"/>	သားဖွားဆရာမ	<input checked="" type="checkbox"/>	<input type="checkbox"/>	ဓရပိုက်သွယ်သူ	<input checked="" type="checkbox"/>	<input type="checkbox"/>
အခြား	<input type="checkbox"/>	<input type="checkbox"/>	ပြည်သူ့ကျန်းမာရေးလုပ်သား	<input checked="" type="checkbox"/>	<input type="checkbox"/>	စက်ပြင်ဆရာ	<input checked="" type="checkbox"/>	<input type="checkbox"/>
မှတ်ချက်			မှတ်ချက်			မှတ်ချက်		

(ဃ) ကျေးရွာသို့ ရောက်ရှိနိုင်သည့် လမ်းအခြေအနေ / ကျေးရွာတစ်ရွာသည် ၎င်း၏ ကျေးရွာအုပ်စုနှင့် ဆက်သွယ်ထားသော လမ်းအခြေအနေ (အောက်ပါတို့ကို ဝိုင်းပါ)

- ကျောက်ကြမ်းလမ်း
- ကတ္တရာလမ်း
- ကွန်ကရစ်လမ်း
- မော်တော်ဆိုင်ကယ်လမ်း
- ကျောက်စင်းလမ်း
- မြေသားလမ်း
- လူသွားလမ်း
- အခြား _____

(င) ကျေးရွာဖွံ့ဖြိုးမှုစီမံချက်

ဝိုင်းပါ

(၁) လူထုဗဟိုပြုစီမံကိန်းမစတင်မီ ဤကျေးရွာတွင် ကျေးရွာဖွံ့ဖြိုးမှု

ရှိပါသည် မရှိပါ/မသိပါ

စီမံချက်ရှိခဲ့ပါသလား?

2011 - ရေကန် - IRC / 2012. သဘာဝလွန် 30 / 2014 ကျေးလက်
ကျေးလက်

(၂) ရှိခဲ့ပါလျှင် ဤစီမံချက်ကို မည်သည့် ခုနှစ်တွင်ပြင်ဆင်ခဲ့ပါသနည်း? နှစ်— / ပထမပါ

(၃) ဤစီမံချက်ကို မြို့နယ်မှအတည်ပြုခဲ့ပါသလား? (ပြုခဲ့ပါသည်) ပြုခဲ့ပါ / မသိပါ

(စ) ဝန်ဆောင်မှုအခင်း

(၁) ဤကျေးရွာ၏ပဟိုမှ ၎င်းကျေးရွာအုပ်စု၏ပဟိုအထိ ဝေးခိုင်းမည်မျှကွာဝေးသနည်း? မိုင်— / ပထမပါ

(၂) ဤကျေးရွာမှ ၎င်းကျေးရွာအုပ်စု၏ပဟိုအထိ သွားလာရာတွင်ကြာမြင့်သည့်အချိန်။

ခြောက်သွေ့ရာသီတွင်ကြာချိန်— 30 မိနစ် — ထော်လာဂျီ/မော်တော်ဆိုင်ကယ်/ခြေလျင်/လား/မော်တော်ဘုတ်/

မိုးရာသီတွင်ကြာချိန်— 45 မိနစ် — အခြား: — ထော်လာဂျီ/မော်တော်ဆိုင်ကယ်/ခြေလျင်/လား/မော်တော်ဘုတ်/ အခြား: —

(ဆ) ပတ်ဝန်းကျင်ဆိုင်ရာ သဘာဝဘေးအန္တရာယ်

ဤကျေးရွာတွင် ရေကြီးခြင်းကဲ့သို့ သဘာဝဘေးအန္တရာယ်ကျရောက်ဖူးခြင်း ရှိပါသလား။

မရှိပါ ရှိပါသည် ရှိလျှင်ဖော်ပြပါ— နေရာတွင် ဆွတ်: ဘွဲ့ / နယ်ကျွတ်

(ဇ) ကျေးရွာတွင် ဖွဲ့စည်းထားသော အဖွဲ့အစည်းများ

လူထုပဟိုပြုစီမံကိန်းမတိုင်မီ ဤကျေးရွာတွင် ကျေးရွာဖွံ့ဖြိုးရေးအတွက် အစိုးရ (သို့) ရွာသားများကိုယ်တိုင်(သို့) စီမံကိန်းတစ်ခုခုမှ ဖွဲ့စည်းထားသည့် အဖွဲ့အစည်းများရှိပါသလား။

(၁) IRC

(၂) SL

(ဈ) အထွေထွေအုပ်ချုပ်ရေး ဦးစီးဌာန (GAD) မှ မှတ်တမ်းတင်ထားခြင်း

ဤကျေးရွာသည် အထွေထွေအုပ်ချုပ်ရေး ဦးစီးဌာန (GAD) မှ မှတ်တမ်းတင်ထားမှု ရှိပါသလား။

မရှိပါ ရှိပါသည်

ကျေးဇူးတင်အောင်

အမည် ဦးဝင်းဒိန်း

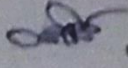
လက်မှတ်  ၀၄.၉ 4.11.2018

လှထွန်းစည်သူ

အမည် ဦးစောမင်း

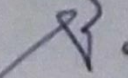
လက်မှတ်  ၀၄.၉ 4.11.2018

၁၀။ စီမံကိန်းစက်ဝန်းအချိန်ဇယား (ပုံစံ စ-၂)(ပထမနှစ်)

ပုံစံ - စ - ၂ - စီမံကိန်းစက်ဝန်းအချိန်ဇယား (PC 2)

လမ်းညွှန်ချက်၊ သက်ဆိုင်ရာလူထုစည်းရုံးရေးမှူး/လက်ထောက်နည်းပညာမှူးများမှ စီမံကိန်းစက်ဝန်းအဆင့်တစ်ခုစီပြီးစီးတိုင်း ကျေးရွာနှင့် ကျေးရွာအုပ်စုအတွက် ဤပုံစံကို ဖြည့်သွင်းရမည်။
 စည်းရုံးရေးမှူး/ဝန်ထမ်း အမည်
 ဇနီး ၂၆ . ၇ . ၂၀၁၇
 မှည့်နယ်/တိုင်း ဧရာဝတီတိုင်း၊ မြို့နယ် - ငယ်တော၊ ကျေးရွာအုပ်စု - ၂၇၃၂၊ ကျေးရွာ - တောင်ပူရွာ၊ (၂၅) ကော်ဝန်း(၃)

စီမံကိန်းစက်ဝန်းအဆင့်များ	နေ့စွဲ		အစည်းအဝေးတွင်တက်ရောက်သူအရေအတွက်			
	စတင်သည့် ဇနီး	ပြီးဆုံးသည့်နေ့	အမျိုးသား အရေအတွက်	အမျိုးသမီး အရေအတွက်	အိမ်ထောင်စု အရေအတွက်	လူမျိုးစုတက်ရောက်သူ အရေအတွက် နှင့် လူမျိုးစုအမည်
၁။ ကျေးရွာစီမံကိန်း စီမံဆောင်ရွက်ရေးအစည်းအဝေး	၂၃.၇.၂၀၁၇	၂၃.၇.၂၀၁၇	၃၇	၃၇	၆၅	၆၅
၂။ ကျေးရွာစီမံကိန်းစီမံချက်ရေးဆွဲခြင်း အစည်းအဝေး	၂၄.၇.၂၀၁၇	၂၄.၇.၂၀၁၇	၃၀	၄၈	၇၈	၇၈
၃။ ကျေးရွာအုပ်စု လုပ်ငန်းဆုံးဖြတ်ချက်ချသည့် အစည်းအဝေး	၂၀.၇.၂၀၁၇	၂၀.၇.၂၀၁၇	၂၇	၉	၃၆	၃၆
၄။ မြို့နယ်အဆင့် စီမံကိန်းရေးဆွဲရေး နှင့် အကောင်အထည်ဖော်ရေးကော်မတီ၏ စီမံကိန်း သုံးသပ်မှု အစည်းအဝေး			၆၅	၆၅	၆၅	၆၅
၅။ မြို့နယ် စီမံကိန်းရေးဆွဲရေး နှင့် အကောင်အထည်ဖော်ရေး ကော်မတီ၏ဆုံးဖြတ်မှုကို ရွာသူ၊ အသိပေး အကြောင်းကြားသည့် အစည်းအဝေး						
၆။ စီမံကိန်းလုပ်ငန်းခွဲစီမံချက်ရေးဆွဲခြင်း အစည်းအဝေး						
၆.၁။ စီမံကိန်းလုပ်ငန်း အကောင်အထည်ဖော် ရေးအပ်အစဉ် ရေးဆွဲခြင်း						
၆.၂။ ဝယ်ယူရေးအပ်အစဉ် ရေးဆွဲခြင်း						
၆.၃။ ဘဏ္ဍာရေးကုန်ကျမှု လျာထားအပ်အစဉ် ရေးဆွဲခြင်း						

စီမံကိန်းစက်ဝန်းအချိန်ဇယား (ပုံစံ ၀-၂) (ဒုတိယနှစ်)

ပုံစံ - ၀ - ၂ - စီမံကိန်းစက်ဝန်းအချိန်ဇယား (PC 2)

ဘက်ထောက်နည်းပညာများများမှ စီမံကိန်းစက်ဝန်းအဆင့်တစ်ခုစီပြီးစီးတိုင်း ကျေးရွာနှင့် ကျေးရွာအုပ်စုအတွက် ဤပုံစံကို
 အတည်ပြုပါ။
 စက်ဝန်းအားအမှတ်ပြစ်ပါ ။ စက်ဝန်း(၀) ။ စက်ဝန်း(၂) ။ စက်ဝန်း(၃)
 ဇယားအမှတ် (၄) ကျေးရွာ အုပ်စုအုပ်စု (၈၈၇၀၇၇)

လမ်းညွှန်ချက်၊ သက်ဆိုင်ရာလူထုစည်းရုံးရေး၊
 ဖြည့်သွင်းရမည်၊
 စည်းရုံးရေးမှူး/ဝန်ထမ်း အမည်
 ဇနီး ၂၈. ၂. ၁၆
 ပြည်နယ်/တိုင်း ၅၅၀၀၀၈ မြို့နယ်

စတင်သည့် ဇနီး	နိဂုံး	ပြီးဆုံးသည့်နေ့	အချိုးသား အရေးအတွက်	အမျိုးသမီး အရေးအတွက်	အိမ်ထောင်စု အရေးအတွက်	အစည်းအဝေးတွင်တက်ရောက်သူအရေအတွက်	
						လူမျိုးစုတက်ရောက်သူ အရေအတွက် နှင့် လူမျိုးစုအမည်	အရေအတွက်
၇၈. ၂. ၁၈	၂၀၂၀. ၂. ၁၈	၃၇	၃၇	၅၇	၅၇	၅၇	၅၇
၂၀၂၀. ၃. ၁၈	၂၀၂၀. ၃. ၁၈	၇၈	၇၈	၅၇	၅၇	၅၇	၅၇

စီမံကိန်းဆောင်ရွက်မှုအဆင့်များ

- ၁။ ကျေးရွာစီမံကိန်း မိတ်ဆက်အစည်းအဝေး
- ၂။ ကျေးရွာစီမံကိန်း မြို့ရေး စီမံချက်ရေးဆွဲခြင်း အစည်းအဝေး
- ၃။ ကျေးရွာအုပ်စု လုပ်ငန်းဆောင်ရွက်ချက်သည် အစည်းအဝေး
- ၄။ မြို့နယ်အဆင့် စီမံကိန်းရေးဆွဲရေး နှင့် အကောင်အထည်ဖော်ရေးကော်မတီ၏ စီမံကိန်း သုံးသပ်မှု အစည်းအဝေး
- ၅။ မြို့နယ် စီမံကိန်းရေးဆွဲရေး နှင့် အကောင်အထည်ဖော်ရေး ကော်မတီ၏ဆုံးဖြတ်မှုကို ရွာသို့ အသိပေး အကြောင်းကြားသည့် အစည်းအဝေး
- ၆။ စီမံကိန်းလုပ်ငန်းစဉ်စီမံချက်ရေးဆွဲခြင်း အစည်းအဝေး
- ၆.၀။ စီမံကိန်းလုပ်ငန်း အကောင်အထည်ဖော်ရေးအစီအစဉ် ရေးဆွဲခြင်း
- ၆.၂။ ဝယ်ယူရေးအစီအစဉ် ရေးဆွဲခြင်း
- ၆.၃။ ဘဏ္ဍာရေးကုန်ကျမှု လျာထားအစီအစဉ် ရေးဆွဲခြင်း

စီမံကိန်းစက်ဝန်းအချိန်ဇယား (ပုံစံ စ-၂)(တတိယနှစ်)

ပုံစံ - စ - ၂ - စီမံကိန်းစက်ဝန်းအချိန်ဇယား (PC 2)

လမ်းညွှန်ခွဲကော် သက်ဆိုင်ရာလူထုစည်းရုံးရေးမှူး/လက်ထောက်နည်းပညာမှူးများမှ စီမံကိန်းစက်ဝန်းအဆင့်တစ်ခုစီပြီးစီးတိုင်း ကျေးရွာနှင့် ကျေးရွာအုပ်စုအတွက် ဤပုံစံကို ဖြည့်သွင်းရမည်။			
စည်းရုံးရေးမှူး/ဝန်ထမ်း အမည် ဦးဇနည့်စိ			
နေ့စွဲ		စက်ဝန်းအားအမှတ်ခြံဝါ <input type="checkbox"/> စက်ဝန်း(၁) <input type="checkbox"/> စက်ဝန်း(၂) <input type="checkbox"/> စက်ဝန်း(၃) <input checked="" type="checkbox"/> <input type="checkbox"/> စက်ဝန်း (၄)	
ပြည်နယ်/တိုင်း ဧရာဝတီ	မြို့နယ် ဗဟို	ကျေးရွာအုပ်စု မာကွေး	ကျေးရွာ ဆော်ပုတ္တကူး - အရှောက်

စီမံကိန်းအောင်မြင်မှုအဆင့်များ	နေ့စွဲ		အစည်းအဝေးတွင်တက်ရောက်သူအရေအတွက်			
	တင်သည့် နေ့	ပြီးဆုံးသည့်နေ့	အမျိုးသား အရေအတွက်	အမျိုးသမီး အရေအတွက်	အိမ်ထောင်စု အရေအတွက်	လူမျိုးစုတက်ရောက်သူ အရေအတွက် နှင့် လူမျိုးစုအမည်
၁။ ကျေးရွာစီမံကိန်း မိတ်ဆက်အစည်းအဝေး	4.11.2018	4.11.2018	32	31	65	63 ၈၅၁
၂။ ကျေးရွာဖွံ့ဖြိုးရေး စီမံချက်ရေးဆွဲခြင်း အစည်းအဝေး	8.11.2018	8.11.2018	32	32	64	64 ၈၈၀

၃။ ကျေးရွာအုပ်စု လုပ်ငန်းဆောင်ရွက်ချက်ရသည့် အစည်းအဝေး	13.12.18	13.12.18	8	8	16	16	1	၅၆၇
၄။ မြို့နယ်အထက် စီမံကိန်းရေးဆွဲရေး နှင့် အကောင်အထည်ဖော်ရေးကော်မတီ၏ စီမံကိန်း သုံးသပ်မှု အစည်းအဝေး			၈	၈	၈	၈		
၅။ မြို့နယ် စီမံကိန်းရေးဆွဲရေး နှင့် အကောင်အထည်ဖော်ရေး ကော်မတီ၏ဆုံးဖြတ်မှုကို ရွာသို့ အသိပေး အကြောင်းကြားသည့် အစည်းအဝေး	30.1.19	30.1.19	37	38	75	75	1	၆၂၈
၆။ စီမံကိန်းလုပ်ငန်းခွဲစီမံချက်ရေးဆွဲခြင်း အစည်းအဝေး								
၆.၁။ စီမံကိန်းလုပ်ငန်း အကောင်အထည်ဖော်ရေးအစီအစဉ် ရေးဆွဲခြင်း	30.1.19	30.1.19	8	8	16	16	1	၆၅၇
၆.၂။ လယ်ယူရေးအစီအစဉ် ရေးဆွဲခြင်း	30.1.19	30.1.19	8	8	16	16	1	၆၅၈
၆.၃။ ဘဏ္ဍာရေးကျန်ကျမှု လျာထားအစီအစဉ် ရေးဆွဲခြင်း	30.1.19	30.1.19	8	8	16	16	1	၆၅၉

၆.၄၊ ပြင်/ထိန်းအစီအစဉ် ရေးဆွဲခြင်း	30.1.19	30.1.19	8	8	16	16 ၆၈၇
၇၊ စီမံကိန်းလုပ်ငန်းဆွဲ တိုးတက်မှု စောင့်ကြည့် အစည်းအဝေး						
၇.၁၊ အစည်းအဝေး၊ ပထမအကြိမ်	16.2.19	16.2.19	8	7	15	15 ၆၃၃
၇.၂၊ အစည်းအဝေး၊ ဒုတိယအကြိမ်						
၇.၃၊ အစည်းအဝေး၊ တတိယအကြိမ်	8.3.19	8.3.19	6	5	11	11 ၆၈၇
	24.5.19	24.5.19	5	4	9	9 ၆၈၇
၈၊ စီမံကိန်းလုပ်ငန်းဆွဲ အပြီးသတ်စစ်ဆေးခြင်း အစည်းအဝေး	24.5.19	24.5.19	6	4	10	10 ၆၈၇
၉၊ လူထုစစ်ဆေးမှုအစည်းအဝေး	20.5.19	20.5.19	31	35	66	66 ၆၈၇

၁၁။ ကျေးရွာဖွံ့ဖြိုးရေး ဦးစားပေး အစီအစဉ် (ပုံစံ ၈-၃)(ပထမနှစ်)

ပုံစံ - ၈ - ၃ ကျေးရွာဖွံ့ဖြိုးရေး ဦးစားပေးအစီအစဉ် (Form PC 3)

လမ်းညွှန်ချက်၊ အဆင့်(၃) ကျေးရွာမှော်မှန်းချက်အစည်းအဝေး ပြီးဆုံးသောအခါ ကျေးရွာစီမံကိန်း အထောက်အကူပြု ကော်မတီသည် လူထုစည်းရုံးရေးမှူးအကူအညီဖြင့် ဤပုံစံကိုပြည့်စုံအောင် ဖြည့်သွင်းရမည်။

လူထုစည်းရုံးရေးမှူး/ဝန်ထမ်း အမည်

နေ့စွဲ 15.2.2017

စက်ဝန်းအား အမှတ်ခြစ်ပါ (✓) #1စက်ဝန်း(၁)
 || စက်ဝန်း(၂) || စက်ဝန်း(၃) || စက်ဝန်း(၄)

ပြည်နယ်/တိုင်း မကွေးတိုင်း၊ မြို့နယ် - ငယ်တော၊ ကျေးရွာအုပ်စု - ၅၇၇၆၊ ကျေးရွာ - ထော်လှရွာ၊ ငယ်တော

က။ အခက်အခဲအတားအဆီးများအားလျှော့ချနိုင်ခြင်း - ယခုလက်ရှိအခြေအနေတွင် ဤကျေးရွာဖွံ့ဖြိုးတိုးတက်ရေးအတွက် အဓိက အခက်အခဲအတားအဆီးများသည် မည်သည့်အမျိုးအစားဖြစ်ပါသနည်း။ (အမျိုးသား/သမီး အနည်းဆုံးအခက်အခဲ ၅ ခုစီဖော်ပြပါ)

အမျိုးသား အဖွဲ့မှ တင်ပြသောအခက်အခဲအတားအဆီးများ	အမျိုးသမီး အဖွဲ့မှ တင်ပြသောအခက်အခဲအတားအဆီးများ
၁ ဂျှင်ဖော့တရား ဖွဲ့စည်းပေးရန်	၁ ကျေးရွာအုပ်စုအဖွဲ့ဖွဲ့စည်းပေးရန်
၂ ပညာရေး	၂ ဂျှင်ဖော့တရား
၃ စောင့်ရှောက်ရေး	၃ ပညာရေး
၄ လျှပ်စစ်ဓာတ်	၄ စောင့်ရှောက်ရေး
၅ ကျေးရွာအုပ်စုအဖွဲ့ဖွဲ့စည်းပေးရန်	၅ လျှပ်စစ်ဓာတ်
၆ မြေပုံရေးဆွဲခြင်း	၆ ကျေးရွာအုပ်စုအဖွဲ့ဖွဲ့စည်းပေးရန်

ခ။ မှော်မှန်းခြင်း - နောင်လာမည့် (၅) နှစ် အတွင်း ကျေးရွာဖွံ့ဖြိုးရေး မှော်မှန်းချက်များအား တင်ပြပါ။

အမျိုးသားအဖွဲ့မှ တင်ပြသောမှော်မှန်းချက်များ	အမျိုးသမီးအဖွဲ့မှ တင်ပြသောမှော်မှန်းချက်များ
၁ ကျေးရွာအုပ်စုအဖွဲ့ဖွဲ့စည်းပေးရန်	၁ ဂျှင်ဖော့တရား၊ ပညာရေး၊ စီးပွားရေး ဖွံ့ဖြိုးရေး
၂ စောင့်ရှောက်ရေး	၂ လျှပ်စစ်ဓာတ်
၃ ကျေးရွာအုပ်စုအဖွဲ့ဖွဲ့စည်းပေးရန်	၃ မိသားစု စီးပွားရေးဖွံ့ဖြိုးရေး
၄ လျှပ်စစ်ဓာတ်	၄ ရေစတင်ပေးရေး၊ လမ်းဆေးရေး
၅ စောင့်ရှောက်ရေး	
၆ တံတားများ (RC)	

ဂ။ လူထုစီမံကိန်း၏ လာမည့် (၄) နှစ်အတွက် အကျိုးဝင်သော ဦးစားပေး ဖွံ့ဖြိုးတိုးတက်မှု လုပ်ငန်း အစီအစဉ်များအားဖော်ပြပါ။

အဆင့်	ကျေးရွာအတွက် ဦးစားပေး ဖွံ့ဖြိုးတိုးတက်မှု လုပ်ငန်းစဉ်များ	အဆိုပြုသူ (အမျိုးသားများ/ အမျိုးသမီးများ/ အမျိုးသား+ အမျိုးသမီး)	ခန့်မှန်းကုန်ကျ ဝင်ရံ	အကျိုးခံစားခွင့်ရှိသူ ခန့်မှန်းခြေ အရေအတွက်
၁	ရွာတွင်းလမ်းဖွဲ့စည်းရေး	ကျား + ၁		
၂	စောင့်ရှောက်ရေး	"		
၃	ရေစတင်ပေးရေး	"		
၄	လျှပ်စစ်ဓာတ် (အိမ်)	"		
၅	အသက်စောင့်သစ်	ကျား + ၁		
၆	တံတား (ရွာတွင်း)	ကျား		
၇	စိပ်စက် (ဖွဲ့စည်း)	ကျား + ၁		
၈	စောင့်ရှောက်ရေး	ကျား		

ဃ။ လူထုစီမံကိန်း၏ လာမည့်(၄)နှစ်အတွက် အကျိုးမဝင်သော ဦးစားပေး ဖွံ့ဖြိုးတိုးတက်မှု လုပ်ငန်း အစီအစဉ်များအားဖော်ပြပါ။

အဆင့်	ကျေးရွာအတွက် ဦးစားပေး ဖွံ့ဖြိုး တိုးတက်မှု လုပ်ငန်းစဉ်များ	အဆိုပြုသူ (အမျိုးသားများ/ အမျိုးသမီးများ/အမျိုးသား+ အမျိုးသမီး)	အခန်းကဏ္ဍ
၀	ဗိုလ်ချုပ် ၂၃၅ ပညာ	လျှာ	စီးပွားရေး၊ စာ၊ ဘဏ္ဍာ
၂	သက်ကြီးရွယ် ကျင့်စားမှု	၀.	
၃			
၄			
၅			
၆			
၇			
၈			

ခေါင်းဆောင်၊ ကျေးရွာစီမံကိန်းအထောက်အကူပြုကော်မတီမှ အတည်ပြုသည်။

အမည် ဦးစောဝင်း လက်မှတ် [Signature] နေ့.စွဲ 15.2.2017

အဖွဲ့ဝင် ဒေါ်လှစုစော [Signature]

ကျေးရွာဖွံ့ဖြိုးရေး ဦးစားပေး အစီအစဉ် (ပုံစံ ၈-၃)(ဒုတိယနစ်)

ပုံစံ - ၈ - ၃ ကျေးရွာဖွံ့ဖြိုးရေး ဦးစားပေးအစီအစဉ် (Form PC 3)

လမ်းညွှန်ချက်၊ အဆင့်(၃) ကျေးရွာမှော်မှန်းချက်အစည်းအဝေး ပြီးဆုံးသောအခါ ကျေးရွာစီမံကိန်း အထောက်အကူပြု
 ကော်မတီသည် လူထုစည်းရုံးရေးမှူးအကူအညီဖြင့် ဤပုံစံကိုပြည့်စုံအောင် ဖြည့်သွင်းရမည်။

လူထုစည်းရုံးရေးမှူး/ဝန်ထမ်း အမည်
 နေ့စွဲ - 2018

စက်ဝန်းအား အမှတ်ခြစ်ပါ (✓) စက်ဝန်း(၁)
 စက်ဝန်း(၂) စက်ဝန်း(၃) စက်ဝန်း(၄)

ပြည်နယ်/တိုင်း ဇေယျာ မြို့နယ် ငှက် ကျေးရွာအုပ်စု - ၃၇၂ ကျေးရွာ - တော်ပူကျေးရွာ(၇၀၀၇)

က။ အခက်အခဲအတားအဆီးများအားထွေးစွန်းခြင်း - ယခုလက်ရှိအခြေအနေတွင် ဤကျေးရွာဖွံ့ဖြိုးတိုးတက်ရေးအတွက် အဓိက အခက်အခဲအတားအဆီးများသည် မည်သည့်များဖြစ်ပါသနည်း။ (အမျိုးသား/သမီး အနည်းဆုံးအခက်အခဲ ၅ ခုစီဖော်ပြပါ)

အမျိုးသား အဖွဲ့မှ တင်ပြသောအခက်အခဲအတားအဆီးများ	အမျိုးသမီး အဖွဲ့မှတင်ပြသောအခက်အခဲအတားအဆီးများ
၁ ဂွေတွင်းဖိတ်မရှိသောကြောင့် ဆွဲအားကင်း အမျိုးသားအဖွဲ့မှ တင်ပြသောအခက်အခဲအတားအဆီးများ	၁ ဂွေတွင်းလမ်းသစ်ဖွဲ့စည်းရေးအတွက် အမျိုးသမီးအဖွဲ့မှ တင်ပြသောအခက်အခဲအတားအဆီးများ
၂ ဂွေတွင်းလမ်းသစ်ဖွဲ့စည်းရေးအတွက် အမျိုးသားအဖွဲ့မှ တင်ပြသောအခက်အခဲအတားအဆီးများ	၂ ဂွေတွင်းဖိတ်မရှိသောကြောင့် ဆွဲအားကင်း အမျိုးသမီးအဖွဲ့မှ တင်ပြသောအခက်အခဲအတားအဆီးများ
၃ ဂွေတွင်းလမ်းသစ်ဖွဲ့စည်းရေးအတွက် အမျိုးသားအဖွဲ့မှ တင်ပြသောအခက်အခဲအတားအဆီးများ	၃ ဂွေတွင်းလမ်းသစ်ဖွဲ့စည်းရေးအတွက် အမျိုးသမီးအဖွဲ့မှ တင်ပြသောအခက်အခဲအတားအဆီးများ
၄ ဂွေတွင်းလမ်းသစ်ဖွဲ့စည်းရေးအတွက် အမျိုးသားအဖွဲ့မှ တင်ပြသောအခက်အခဲအတားအဆီးများ	၄ ဂွေတွင်းလမ်းသစ်ဖွဲ့စည်းရေးအတွက် အမျိုးသမီးအဖွဲ့မှ တင်ပြသောအခက်အခဲအတားအဆီးများ
၅	၅
၆	၆

ခ။ မှော်မှန်းခြင်း - နောင်လာမည့် (၅) နှစ်အတွင်း ကျေးရွာဖွံ့ဖြိုးရေး မှော်မှန်းလျာထားချက်များအား တင်ပြပါ။

အမျိုးသားအဖွဲ့မှ တင်ပြသောမှော်မှန်းချက်များ	အမျိုးသမီးအဖွဲ့မှ တင်ပြသောမှော်မှန်းချက်များ
၁ ဂွေတွင်းဖိတ်မရှိသောကြောင့် ဆွဲအားကင်း အမျိုးသားအဖွဲ့မှ တင်ပြသောမှော်မှန်းချက်များ	၁ ဂွေတွင်းလမ်းသစ်ဖွဲ့စည်းရေးအတွက် အမျိုးသမီးအဖွဲ့မှ တင်ပြသောမှော်မှန်းချက်များ
၂ ဂွေတွင်းလမ်းသစ်ဖွဲ့စည်းရေးအတွက် အမျိုးသားအဖွဲ့မှ တင်ပြသောမှော်မှန်းချက်များ	၂ ဂွေတွင်းဖိတ်မရှိသောကြောင့် ဆွဲအားကင်း အမျိုးသမီးအဖွဲ့မှ တင်ပြသောမှော်မှန်းချက်များ
၃ ဂွေတွင်းလမ်းသစ်ဖွဲ့စည်းရေးအတွက် အမျိုးသားအဖွဲ့မှ တင်ပြသောမှော်မှန်းချက်များ	၃ ဂွေတွင်းလမ်းသစ်ဖွဲ့စည်းရေးအတွက် အမျိုးသမီးအဖွဲ့မှ တင်ပြသောမှော်မှန်းချက်များ
၄ ဂွေတွင်းလမ်းသစ်ဖွဲ့စည်းရေးအတွက် အမျိုးသားအဖွဲ့မှ တင်ပြသောမှော်မှန်းချက်များ	၄ ဂွေတွင်းလမ်းသစ်ဖွဲ့စည်းရေးအတွက် အမျိုးသမီးအဖွဲ့မှ တင်ပြသောမှော်မှန်းချက်များ
၅	၅
၆	၆

ဂ။ လူထုစီမံကိန်း၏ လာမည့် (၄) နှစ်အတွက် အကျုံးဝင်သော ဦးစားပေး ဖွံ့ဖြိုးတိုးတက်မှု လုပ်ငန်း အစီအစဉ်များအားဖော်ပြပါ။

အဆင့်	ကျေးရွာအတွက် ဦးစားပေး ဖွံ့ဖြိုးတိုးတက်မှု လုပ်ငန်းစဉ်များ	အဆိုပြုသူ (အမျိုးသားများ/ အမျိုးသမီးများ/အမျိုးသား+ အမျိုးသမီး)	ခန့်မှန်းကုန်ကျ စရိတ်	အကျိုးခံစားခွင့်ရှိသူ ခန့်မှန်းခြေ အရေ အတွက်
၁	လမ်း (ဂွေတွင်းလမ်းကျွန်း)	က + ဝ	537 ၀၀၀၀	၄၇၅
၂	ဖိတ် (နဂါးချောင်း)	က + ဝ		၄၇၅
၃	ကျွန်းကျွန်း	က + ဝ		၄၇၅
၄	တံတား (ခြောက်လှော်)	က + ဝ		၄၇၅
၅				
၆				

ကျေးရွာဖွံ့ဖြိုးရေး ဦးစားပေး အစီအစဉ် (ပုံစံ ၈-၃)(တတိယနှစ်)

ပုံစံ - ၈-၃ ကျေးရွာဖွံ့ဖြိုးရေး ဦးစားပေးအစီအစဉ် (Form PC 3)

လယ်ဥယျာဉ်မှတ်တမ်း အဆင့်(၃)ကျေးရွာဖွံ့ဖြိုးရေးမှတ်တမ်းအရင်းအမြစ်များထည့်သွင်းမှုအစီအစဉ် ကျေးရွာစီမံကိန်း အထောက်အကူပြု	
ကျေးရွာအုပ်စုအမည် ခြံကျေးရွာ	
နေ့စွဲ ၄. ၁၁. ၂၀၁၆.	စက်ဝန်းအား အမှတ်ခြစ်ပါ (✓) <input type="checkbox"/> စက်ဝန်း(၈) <input type="checkbox"/> စက်ဝန်း(၂) <input type="checkbox"/> စက်ဝန်း(၃) <input type="checkbox"/> စက်ဝန်း(၄)
ပြည်နယ်/တိုင်း ဧရာဝတီ	မြို့နယ် ပုသိမ်
ကျေးရွာအုပ်စု ခြံကျေးရွာ	ကျေးရွာ အောက်ပုရွာ၊ ကျောက်

၈။ အခက်အခဲအတားအဆီးများအားဆွေးနွေးခြင်း - ယခုလက်ရှိအခြေအနေတွင်ဤကျေးရွာဖွံ့ဖြိုးတိုးတက်ရေးအတွက် အဓိကအခက်အခဲအတားအဆီးများသည် မည်သည်များဖြစ်ပါသနည်း။ (အမျိုးသား/သမီး အနည်းဆုံးအခက်အခဲ ၅ ဝင်ဖော်ပြပါ)

အုပ်စုဖွဲ့ဆွေးနွေးမှုများမှ တင်ပြသောအခက်အခဲအတားအဆီးများ	
၁ ရွာတွင်းလမ်းဆောက်မည်၊ ကောက်မည်	<input type="checkbox"/> ကျား <input checked="" type="checkbox"/> မ ကျား+ မ
၂ ကျေးရွာဖွံ့ဖြိုးရေးအဖွဲ့ဖွဲ့မည်၊ ကောက်မည်	<input type="checkbox"/> ကျား <input checked="" type="checkbox"/> မ ကျား+ မ
၃ ကျေးလက်ကျန်းမာရေးဆေးစစ်ခန်းမ ဖွဲ့မည်၊ ကောက်မည်	<input type="checkbox"/> ကျား <input checked="" type="checkbox"/> မ ကျား+ မ
၄ ဆောက်လုပ်ရေးအဖွဲ့ဖွဲ့မည်၊ ကောက်မည်	<input type="checkbox"/> ကျား <input checked="" type="checkbox"/> မ ကျား+ မ
၅ ဆာသစ်ကျွန်းဆောင်မည်၊ ကောက်မည်	<input checked="" type="checkbox"/> ကျား <input type="checkbox"/> မ ကျား+ မ

၉။ မျှော်မှန်းခြင်း- နောင်လာမည့် (၅)နှစ် အတွင်း ကျေးရွာဖွံ့ဖြိုးရေး မျှော်မှန်းလျာထားချက်များအား တင်ပြပါ။

အုပ်စုဖွဲ့ဆွေးနွေးမှုများမှ တင်ပြသောအခက်အခဲအတားအဆီးများ	
၁ ရွာတွင်းလမ်းဆောက်မည်၊ ကောက်မည်	<input type="checkbox"/> ကျား <input checked="" type="checkbox"/> မ ကျား+ မ
၂ ကျေးရွာဖွံ့ဖြိုးရေးအဖွဲ့ဖွဲ့မည်၊ ကောက်မည်	<input type="checkbox"/> ကျား <input checked="" type="checkbox"/> မ ကျား+ မ
၃ ကျေးလက်ကျန်းမာရေးဆေးစစ်ခန်းမ ဖွဲ့မည်၊ ကောက်မည်	<input type="checkbox"/> ကျား <input checked="" type="checkbox"/> မ ကျား+ မ
၄ ဆောက်လုပ်ရေးအဖွဲ့ဖွဲ့မည်၊ ကောက်မည်	<input type="checkbox"/> ကျား <input checked="" type="checkbox"/> မ ကျား+ မ

၁၀ ကျား ၀၁၀ ၀ ကျား + ၁၀

၈။ လူထုပီပီကိန်း၏ လာမည့် (၄) နှစ်အတွက် အကျုံးမဝင်သော ဦးစားပေး ဖွံ့ဖြိုးတိုးတက်မှု လုပ်ငန်း အစီအစဉ်များအားဖော်ပြပါ။

ဦးစားပေးအဆင့်	ကျေးရွာအတွက် ဦးစားပေး ဖွံ့ဖြိုးတိုးတက်မှု လုပ်ငန်းစဉ်များ	အဆိုပြုသူ (အမျိုးသားများ/ အမျိုးသမီးများ/ အမျိုးသား + အမျိုးသမီး)	အခန်းကဏ္ဍ	ဦးစားပေး အဆင့် သတ်မှတ်ချက်	ရန်ပုံငွေ ကုန်ကျစရိတ်	အကျုံးမဝင်သော နှစ်ပေါင်းစုံအရေအတွက်		
						ကျား	မ	ပေါင်း
၁	အောက်အောက်ရွာ အခြေအနေ	အမျိုးသား + အမျိုးသမီး	အထောက်အပံ့	၁	၁၀၀၀၀၀၀	၇၅၀	၇၅၀	၁၅၀၀
၂	ဒီပဲယင်းရွာ အခြေအနေ	"	အခြား	၂	၅၀၀၀၀၀၀	၇၅၀	၇၅၀	၁၅၀၀
၃	ကျေးရွာအတွက် အခြေအနေ	အမျိုးသား	အခြား	၃	၈၀၀၀၀၀၀	၇၅၀	၇၅၀	၁၅၀၀
၄	အိတ်တံတား အခြေအနေ	အမျိုးသား + အမျိုးသမီး	အထောက်အပံ့	၄	၁၀၀၀၀၀၀	၇၅၀	၇၅၀	၁၅၀၀
၅	ကျေးရွာအတွက် အခြေအနေ	"	အခြား	၅	၁၇၀၀၀၀၀	၇၅၀	၇၅၀	၁၅၀၀

၉။ လူထုပီပီကိန်း၏ လာမည့် (၄) နှစ်အတွက် အကျုံးမဝင်သော ဦးစားပေး ဖွံ့ဖြိုးတိုးတက်မှု လုပ်ငန်း အစီအစဉ်များအားဖော်ပြပါ။

အဆင့်	ကျေးရွာအတွက် ဦးစားပေး ဖွံ့ဖြိုးတိုးတက်မှု လုပ်ငန်းစဉ်များ	အဆိုပြုသူ (အမျိုးသားများ/ အမျိုးသမီးများ/ အမျိုးသား + အမျိုးသမီး)	အခန်းကဏ္ဍ
၁			
၂			
၃			
၄			
၅			

ခေါင်းစောင်း၊ ကျေးရွာပီပီကိန်းအထောက်အကူပြုကော်မတီမှအတည်ပြုသည်။

အမည် ဦးဘနုစိန် လက်မှတ် [Signature] ဇန်နဝါရီ ၉။ ၂၀၁၇

၁၂။ ကျေးရွာအုပ်စုစီမံကိန်းလုပ်ငန်းခွဲရွေးချယ်ခြင်း (ပုံစံ ၈-၄)(ပထမနှစ်)

ပုံစံ - ၈ - ၄ ကျေးရွာအုပ်စုစီမံကိန်းလုပ်ငန်းခွဲရွေးချယ်ခြင်းပုံစံ (Form PC 4)

လက်ညှိနှိုင်းရန်၊ စီမံကိန်းလုပ်ငန်းခွဲရွေးချယ်မှုအစည်းအဝေးပြီးနောက်တွင် ကျေးရွာအုပ်စုမှ CF/TF တို့၏ အကူအညီရယူ၍ ကျေးရွာစီမံကိန်းကော်မတီမှ လက်မှတ်ရေးထိုးပြီး အဆိုပါပုံစံအား ပြည်ပုံအောင်မြင်သွင်းရမည်။ ဤပုံစံအား ပြည်ပုံစံဖြည့်သွင်းပြီးပါက ကျေးရွာအုပ်စုမှ ပြီးစီးထားသည့် အစည်းအဝေးမှတ်တမ်းတွင် TPIC သို့ ပေးပို့ရန်အတွက် နောက်ဆက်တွဲအဖြစ် ထားရှိရမည်။ CF မှ ကျေးရွာအုပ်စုရွေးချယ်မှု၏ စီမံကိန်းလုပ်ငန်းခွဲဆိုင်ရာ အချက်အလက်များကို MIS သို့ ထည့်သွင်းရမည်။ (ယခုနှစ်စီမံကိန်းလုပ်ငန်းခွဲ မလုပ်ကိုင်သော ကျေးရွာများ မပါဝင်ပါ။)

ကျေးရွာစည်းရုံးရေးမှူး/ဝန်ထမ်းအမည် **ဦးရှင်စင်**

နေ့စွဲ **16-2-2017**

မြို့နယ်/တိုင်း **စစ်ကိုင်း**

စက်ဝန်းအားအမှတ်ဖြည့်ပေးပါ။ (✓) စက်ဝန်း(၁) စက်ဝန်း(၂) စက်ဝန်း(၃) စက်ဝန်း(၄)

ကျေးရွာအုပ်စု **နက်**

ကျေးရွာအမည်	ဆောင်ရွက်မည့် လုပ်ငန်းများ	အတိုင်းအတာ	ခန့်မှန်း တိုက်ရိုက် အကျိုးခံစားခွင့် ရှိသူများ	အဆိုပြုတင်ပြသူ	ခန့်မှန်းကျန်ကျစိတ်		စုစုပေါင်း
					စီမံကိန်းမှ ထည့်ဝင်မှု	ကျေးရွာမှ ထည့်ဝင်မှု	
နက်	ကွန်ကရစ်ကန် အင်းကျောက် လမ်း	၆၃၀ x 15 x ၁၀"	၃၅၄	ကျား ၀၀ ကျား+၀	၂၀၀၀,၀၀၀၀၀	-	-
ပုံသွင်းစာနီ	ကွန်ကရစ်လမ်း (Water, Sewer)	105၀ x 7 x ၆"	၆၇၄	ကျား ၀၀ ကျား+၀	၂၅၀၀,၀၀၀၀	-	၂၅၀,၀၀၀၀၀
ဝေထံပုလဲလမ်း ရွာ	ကွန်ကရစ်လမ်း လမ်း	11၀၀ x 1၂ x ၆" 234၀ x 1၂ x ၃"	911	ကျား ၀၀ ကျား+၀	724,၀၀၀၀	-	72,4၀၀၀၀ + 5၀၀၀၀၀
ဝေထံပုလဲလမ်း ရွာ	ကွန်ကရစ်လမ်း လမ်း	15၀၀ x 1၅ x ၆" ၂၀1၀၀ x ၁၅ x ၃"	8၀၀	ကျား ၀၀ ကျား+၀	၂၀၀၀,၀၀၀၀	-	၂၀၀,၀၀၀၀၀ + 5၀၀၀၀၀

ရွာစွဲ: အက်စစ်:
ရွာစွဲ: လမ်း:
ရွာစွဲ: လမ်း:

ရာထူး: ကျေးရွာအုပ်စု စီမံကိန်းကော်မတီ ဥက္ကဋ္ဌအမည်
ဦးဇော်စင်
ရွာစွဲ: လမ်း:
ရွာစွဲ: လမ်း:
ရွာစွဲ: လမ်း:

လက်မှတ်
နက်
၁၆-၂-၂၀၁၇

ကျေးရွာအုပ်စုစီမံကိန်းလုပ်ငန်းခွဲရွေးချယ်ခြင်း (ပုံစံ ၈-၄)(ဒုတိယနှစ်)

ပုံစံ - ၈ - ၄ ကျေးရွာအုပ်စုစီမံကိန်းလုပ်ငန်းခွဲရွေးချယ်ခြင်းပုံစံ (Form PC 4)

လက်ညွှန်ချက်၊ စီမံကိန်းလုပ်ငန်းခွဲရွေးချယ်မှုအစည်းအဝေးပြီးနောက်တွင် ကျေးရွာအုပ်စု CF/TF တို့၏ အကူအညီရယူ၍ ကျေးရွာစီထောက်ကော်မတီမှ လက်မှတ်ရေးထိုးပြီး အဆိုပါပုံစံအား ပြည့်စုံအောင်ပြည့်သွင်းရမည်။ ဤပုံစံအား ပြည့်စုံစွာပြည့်သွင်းပြီးပါက ကျေးရွာအုပ်စုမှ ပြီးတိုးတက်ရေးစီမံချက်တွင် TPIC သို့ ဖော်ပြရန်အတွက် နောက်ဆက်တွဲအဖြစ် ထားရှိရမည်။ CF ၄ ကျေးရွာတစ်ရွာချင်းစီ၏ စီမံကိန်းလုပ်ငန်းခွဲဆိုရာ အချက်အလက်များကို MIS သို့ ထည့်သွင်းရမည်။ (ယခုစီမံကိန်းလုပ်ငန်းခွဲ မလုပ်ကိုင်သော ကျေးရွာများ မပါဝင်ပါ။)

ကျေးရွာစည်းရုံးရေးမှူး/ဝန်ထမ်းအမည် အောင်ကျော်စွာ၊ ဦးစီးအရာရှိ ဦး ဘလ်ပိုင်၊

နေ့စွဲ 10.3.2018

ပြည်နယ်/တိုင်း ဧရာဝတီ၊ မြို့နယ် ငယ်တော်

စက်ဝန်းအားအမှတ်ပြစ်ပေးပါ။ (V) စက်ဝန်း(၁)၊ စက်ဝန်း(၂)၊ စက်ဝန်း(၃)၊ စက်ဝန်း(၄)

ကျေးရွာအမည်	ဆောင်ရွက်မည့် လုပ်ငန်းများ	အတိုင်းအတာ	ခန့်မှန်း တိုက်ရိုက် အကျိုးခံစားခွင့် ရှိသူများ	အဆိုပြုကပ်ပြသူ	ခန့်မှန်းကုန်ကျစရိတ်		စုစုပေါင်း
					စီမံကိန်းမှ ထည့်ဝင်မှု	အခြားထည့်ဝင်မှု (ဖော်ပြပါ) ထည့်ဝင်မှု အမည်/အဖွဲ့	
နံဂါး	ရွာစဉ်းကန် ကျစ်လမ်း	၇၅၀' x ၁၂' x ၆"	ကျား (၅၅၂)၊ မ (၅၅၁)၊ ပေါင်း (၁၀၉၅)	ကျား၊ မ	၂၀၃၇၀၀၀၀		၂၀၃၇၀၀၀၀
ထောက်ပုထိုးရွာ၊ အရှေ့	ရွာစဉ်းကန်၊ အရှေ့ဘက်လမ်း	၁၇၀၀' x ၁၂' x ၆"	ကျား (၄၅၄)၊ မ (၄၅၅)၊ ပေါင်း (၉၀၉)	ကျား၊ မ	၁၀၂၇၃၅၁၈		၁၀၂၇၃၅၁၈
ထောက်ပုထိုးရွာ၊ အနောက်	ရွာစဉ်းကန်၊ အနောက်ဘက်လမ်း	၈၅၅' x ၁၂' x ၆"	ကျား (၃၅၃)၊ မ (၃၅၂)၊ ပေါင်း (၇၀၅)	ကျား၊ မ	၅၃၇၀၀၀၀		၅၃၇၀၀၀၀
ပုလဲရွာ၊ နေ	ရွာစဉ်းကန်၊ အရှေ့ဘက်လမ်း	၅၇၀' x (၂၅' x ၆" x ၆"	ကျား (၅၄၅)၊ မ (၅၄၄)၊ ပေါင်း (၁၀၈၉)	ကျား၊ မ	၇၇၅၀၀၀၀		၇၇၅၀၀၀၀

ရာထူး ကျေးရွာအုပ်စု စီ/ထောက်ကော်မတီ ဥက္ကဋ္ဌအမည် ဦးကျော်စွာ၊ လက်မှတ် [Signature] ရက်စွဲ 10.3.2018

အောင်ကျော်စွာ

ကျေးရွာအုပ်စုစီမံကိန်းလုပ်ငန်းခွဲရွေးချယ်ခြင်း (ပုံစံ ၈-၄)(တတိယနှစ်)

ပုံစံ - ၈ ဖု ကျေးရွာအုပ်စုစီမံကိန်းလုပ်ငန်းခွဲရွေးချယ်ခြင်းပုံစံ (Form PC 4)

လယ်ဉာဏ်ရှင်၊ စီမံကိန်းလုပ်ငန်းခွဲရွေးချယ်မှုအစည်းအဝေးပြီးနောက်တွင် ကျေးရွာအုပ်စု CF/TF တို့၏ အကူအညီရယူ၍ ကျေးရွာစီတော်တော်မတ်မှ လက်မှတ်ရေးထိုးပြီး အဆိုပါပုံစံအား ပြည်ပုံအောင်ဖြည့်သွင်းရမည်။ ဤပုံစံအား ပြည်ပုံစံဖြည့်သွင်းပြီးပါက ကျေးရွာအုပ်စုရှိ ငြိမ်းတက်ရေးစီမံချက်တွင် TPIC သို့ ပေးပို့ရန်အတွက် နောက်ဆက်တွဲအဖြစ် ထားရှိရမည်။ CF ဖု ကျေးရွာအုပ်စုရွေးချယ်စီမံကိန်းလုပ်ငန်းခွဲဆိုင်ရာ အချက်အလက်များကို MIS သို့ ထည့်သွင်းရမည်။ (ယခုနှစ်စီမံကိန်းလုပ်ငန်းခွဲ မလုပ်ကိုင်သော ကျေးရွာများ မပါဝင်ပါ။)

ကျေးရွာစဉ်းစားရေးမှူး/ဝန်ထမ်းအမည် ၂၆၅၅၂၁၅၅၅ : ၅ : ၈၅၂၅၅ :

နေ့စွဲ	13.12.2018	တက်ဝန်းအားအမှတ်ခြစ်ပေးပါ။(✓) □ တက်ဝန်း(၁) □ တက်ဝန်း(၂) ✓ တက်ဝန်း(၃) □ တက်ဝန်း(၄)
ပြည်နယ်/တိုင်း	၈၅၀၀၅၊ ဗြိနယ် ငယ်တော	ကျေးရွာအုပ်စု ၅၇၃ :

ကျေးရွာအမည်	ဆောင်ရွက်မည့် လုပ်ငန်းများ	အတိုင်းအတာ	ခန့်မှန်း တိုက်ရိုက် အကျိုးခံစားခွင့် ရှိသူများ	အဆိုပြုတင်ပြသူ	ခန့်မှန်းကုန်ကျစရိတ်			
					စီမံကိန်းမှ ထည့်ဝင်မှု	ကျေးရွာမှ ထည့်ဝင်မှု	အခြားထည့်ဝင်မှု (ခေါ်ပြုပါ)	စုစုပေါင်း
ထော်ပူလွှာ၊ စာရေကန်	ယခင်ရှင် လမ်းကား ကုတ်ကေငါး သီးသားစီခြင်း	၂၂၄၀' x ၀.၇ x ၁.၅' x ၂	၄၇၅	□ ကျား ၂၄၃ □ မ ၂၃၂ □ ကျား+မ	၁၀၃၃၇၅၀၀ /			၁၀၃၃၇၅၀၀ /
ထော်ပူလွှာ၊ စာရေ	ကျောက်ကြီး၊ စိစစ်ကျောက် ခင်းခြင်း	၁၃၀၀' x ၁၂' x ၅'	၃၀၉	□ ကျား ၄၆၄ □ မ ၄၄၅	၁၂၈၃၇၅၀၀ /			၁၂၈၃၇၅၀၀ /

ထောင်ပုဏ္ဏား - အရောက် ကျေးရွာ
ယထမ-အကြိမ်ကျေးရွာ - စာပညာ၊ စာရေး - ဒုတိယ

အစည်းအဝေးပြုလုပ်သည့် ရက် - 4.11.2018
အစည်းအဝေးပြုလုပ်သည့် နေရာ - ကျေးရွာ သွင်းကြီးကျောင်း
အစည်းအဝေးပြုလုပ်သည့် ကျေးရွာ - ထောင်ပုဏ္ဏား - အရောက်
အစည်းအဝေးပြုလုပ်သည့် နည်း - ၂၀၂၆
အစည်းအဝေးပြုလုပ်သည့် ကြာချိန် - 11:00 am တွဲစေ့ပကာ

အကြောင်းအရာ " " ဗုဒ္ဓ ဗဟိုပြုစီမံကိန်း၏ တတိယနှစ်စက်တီ
ထောင်ပုဏ္ဏား အရောက် ကျေးရွာ ယထမ အကြိမ်
ကျေးရွာ စာပညာ၊ စာရေး ပြုလုပ်ခြင်း "

4.11.2018 ရက်၊ ထောင်ပုဏ္ဏား^{အရောက်}ကျေးရွာ ယထမအကြိမ်ကျေးရွာ စာပညာ၊
စာရေး ကား အစီအစဉ် (၇) ရက်ဖြင့် ပြုလုပ်ခဲ့ပါသည်။ အစီအစဉ် (၁)
အရ ကျေးရွာ တစ်ခု ခြံဝင်း ခြံ နှင့် တက်ရောက် ယာယာ ကျေးရွာသူ ကျေး
ရွာသား များကား ကျေးရွာတစ်ကွက်နှင့် စီမံကိန်းကား ကျေးရွာတစ် ကွက်၊
တတိယနှစ်တွင် စာပညာ တက်စွာလုပ် ပျံ့ပေါင်းပါဝင် ဆောင်ရွက် စေလို
ကြောင်း ရှိပြီး အခြားစကား ပြောကြားခဲ့သည်။ အစီအစဉ် <၂> ကား ဗုဒ္ဓ
စာပညာ၊ စာရေး မှု နှင့် အခြားစာပညာ စီမံကိန်း ရှည် ဂွယ်ချက် ကား ဂွင်းဖြ ပါသည်။
အစီအစဉ် <၃> ကရ စီမံကိန်း စိတ်ဆက် အချက် <၁၅> ချက်ကား အစား
စိတ်ရှင်း ဖြစ်လို ကို စည်း ရုံး ကျေး မှု ဆက်လက် ဂွင်း ဖြစ်ပါသည်။

ထို့အောက်တွင် အစီအစဉ် <၄> ကရ စီမံကိန်း စိတ်ဆက် အကြောင်း
ဂွင်း ဂွင်းဖြ ကို စည်း ကားဖြင့် <၆> ပိုင်း ဂွင်းဖြ ကို ဆောင် ကားဖြင့်
<၁၄> ဆင် ဂွင်းဖြ အစား စိတ်ရှင်း ဖြစ်ပါသည်။ အစီအစဉ် <၅> ကရ
ဗုဒ္ဓစာပညာ၊ စာရေး မှု နှင့် ဗုဒ္ဓ ကား လုံး ပျံ့ပေါင်း ပါဝင် ဆောင် ရွက် ထားစေ

ကျေးဇူးတင်စွာ လက်ခံရရှိခဲ့ပါသည်။ တစ်ဖက်တွင် ဖွဲ့စည်းပုံအခြေခံဥပဒေ
 စိစစ်ကြည့်ရှုပါသည်။ ပျဉ်းမနားကုလင်းကမ္ဘာ့ဥပဒေတွင် စီမံကိန်း၊ ပထမဌာန + နှစ်
 ဌာနများဖြင့် တည်ဆောက်ထား၊ ဘာ စီမံကိန်း၊ တည်ဆောက်မှု၊ ဘွဲ့၊ ဘွဲ့အဖွဲ့၊ အခြား
 ဥပဒေများ၏ အခြေခံ၊ လမ်းညွှန်၊ မရှိဘဲပါ။ ကမ္ဘာ့ဥပဒေ၊ နိုင်ငံတော်ဥပဒေ ဥပဒေတွင်
 ပျဉ်းမနားဥပဒေစီမံကိန်း၊ အစီအစဉ်တစ်ခုခု၊ ဘွဲ့၊ ဘွဲ့အဖွဲ့၊ နိုင်ငံတော်ဥပဒေ (၆)
 ကဲ့သို့ ကျေးဇူးတင်စွာ လက်ခံရရှိခဲ့ပါသည်။ နိုင်ငံတော်ဥပဒေ၊ အခြားဥပဒေ၊ နိုင်ငံတော်ဥပဒေ
 ကမ္ဘာ့ဥပဒေ၊ နိုင်ငံတော်ဥပဒေ၊ အခြားဥပဒေ၊ နိုင်ငံတော်ဥပဒေ၊ နိုင်ငံတော်ဥပဒေ၊ နိုင်ငံတော်ဥပဒေ

ထို့အပြင်တွင် မိမိတို့ (၄) ကဲ့သို့ နိုင်ငံတော်ဥပဒေ၊ နိုင်ငံတော်ဥပဒေ၊ နိုင်ငံတော်ဥပဒေ
 မှတစ်ဆင့် ကမ္ဘာ့ဥပဒေ၊ နိုင်ငံတော်ဥပဒေ၊ နိုင်ငံတော်ဥပဒေ၊ နိုင်ငံတော်ဥပဒေ၊ နိုင်ငံတော်ဥပဒေ
 သိမ်းပိုက် နိုင်ငံတော်ဥပဒေ၊ နိုင်ငံတော်ဥပဒေ၊ နိုင်ငံတော်ဥပဒေ၊ နိုင်ငံတော်ဥပဒေ၊ နိုင်ငံတော်ဥပဒေ

မိမိတို့အဖို့

တာဝန်ရှိသူများအား

လက်မှတ်

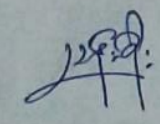
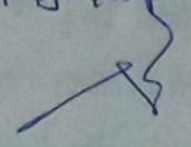
မိမိတို့

နိုင်ငံတော်ဥပဒေ

နိုင်ငံတော်ဥပဒေ

တာဝန်ရှိသူများအား

ယုစောဇီ

၁၄။ ကဏ္ဍအလိုက် ဖွံ့ဖြိုးရေး ဦးစားပေးလုပ်ငန်းများ

နယ်စပ်ဒေသ - ထောက်ပံ့ရေး - အရောက် (ကတိယာဇာတိ)

နောက်ထက်တွဲ (၄) ခြားနားသောအပိုင်းများအတွက် ဦးစားပေးဖွံ့ဖြိုးရေးလုပ်ငန်းစဉ် အနှစ်ချုပ်
 ပူးရင်းသည်အား VPSC တွင်ထားရှိရပါမည်။ အခြားဌာနများနှင့် ညှိနှိုင်းရန်အတွက် မိတ္တူအား TPIC သို့ပို့ရပါမည်။ MIS data အနေဖြင့် သွင်းရန် မလိုအပ်ပါ။

	အဆင့်	လုပ်ငန်း	မည်သူဦးစားပေးလဲ	ကျေးဇူးတင်တာဝန်ခံသူ (သို့) အုပ်စု	ပြင်ပမှမည်သူ ထောက်ပံ့ မလဲ
အခြေခံအထောက်အပံ့	၀	ယာယီစာရင်းစာရင်း၊ အစီအစဉ် စီမံကိန်းရေးဆွဲခြင်း	<input checked="" type="checkbox"/> မ <input checked="" type="checkbox"/> ကျား	မြို့ဝန်အဖွဲ့ ထောက်ပံ့ရေး အရောက်	
	၂	ဆိပ်ကမ်းတံတား၊ ဝါးကြိုး	<input checked="" type="checkbox"/> မ <input checked="" type="checkbox"/> ကျား	" "	
	၃	ရေစိုက်ရေးစနစ်၊ ဝါးကြိုး	<input type="checkbox"/> မ <input checked="" type="checkbox"/> ကျား		
	၄	ကျွန်းကုန်းဆေးခြင်း	<input checked="" type="checkbox"/> မ <input type="checkbox"/> ကျား		
	၅		<input type="checkbox"/> မ <input type="checkbox"/> ကျား		
အသံထုတ်ပေးရေး	၀		<input type="checkbox"/> မ <input type="checkbox"/> ကျား		
	၂		<input type="checkbox"/> မ <input type="checkbox"/> ကျား		
	၃		<input type="checkbox"/> မ <input type="checkbox"/> ကျား		
	၄		<input type="checkbox"/> မ <input type="checkbox"/> ကျား		
	၅		<input type="checkbox"/> မ <input type="checkbox"/> ကျား		
ကျန်းမာရေးနှင့် အာဟာရ	၀	အေးခန်း၊ အေးအိတ်	<input checked="" type="checkbox"/> မ <input checked="" type="checkbox"/> ကျား	" "	
	၂		<input type="checkbox"/> မ <input type="checkbox"/> ကျား		
	၃		<input type="checkbox"/> မ <input type="checkbox"/> ကျား		
	၄		<input type="checkbox"/> မ <input type="checkbox"/> ကျား		
	၅		<input type="checkbox"/> မ <input type="checkbox"/> ကျား		
ပညာရေး	၀	အသံကျောင်း၊ အောင်သစ်ကျောင်း	<input type="checkbox"/> မ <input checked="" type="checkbox"/> ကျား	" "	
	၂	ဆရာတင်ကျောင်း	<input checked="" type="checkbox"/> မ <input checked="" type="checkbox"/> ကျား		
	၃		<input type="checkbox"/> မ <input type="checkbox"/> ကျား		

	၄		<input type="checkbox"/> ဝ <input type="checkbox"/> ကျား		
	၅		<input type="checkbox"/> ဝ <input type="checkbox"/> ကျား		
အခြား	၀	ဒီပဲခဲးတိုင်း အားလုံး	<input checked="" type="checkbox"/> ဝ <input checked="" type="checkbox"/> ကျား	ဒီပဲခဲး အားလုံး	
	၂	ကျောက်တန်း ဒီပဲခဲး	<input type="checkbox"/> ဝ <input checked="" type="checkbox"/> ကျား		
	၃		<input type="checkbox"/> ဝ <input checked="" type="checkbox"/> ကျား		
	၄	ကျောက်တန်း	<input type="checkbox"/> ဝ <input checked="" type="checkbox"/> ကျား		
	၅	ဒီပဲခဲး အားလုံး	<input checked="" type="checkbox"/> ဝ <input checked="" type="checkbox"/> ကျား		
	၆		<input checked="" type="checkbox"/> ဝ <input checked="" type="checkbox"/> ကျား		

VDP အရည်အသွေးထိန်းချုပ်မှု

ထိန်းချုပ်သူ-	ရက်စွဲ-	ရွာ-	VDP ရက်စွဲ
		မြို့နယ်	ကျေးရွာအုပ်စု

VDP စာရွက်စာတမ်းပြီးဆုံးမှုကို စစ်ဆေးပါ။ (OM အရ)

- မျက်နှာပုံ (အပုံ)
- မာတိကာ
- ကျေးရွာအခြေခံ (data)
- PSA အကျဉ်းချုပ်နှင့် PRA လုပ်ငန်းစဉ်
- အမျိုးသားအမျိုးသမီး အဖွဲ့များ၏ အခက်အခဲများ
- ကျေးရွာမျှော်မှန်းချက် (ဆွေးနွေးချက် ရလဒ်)
- အမျိုးသား၊ အမျိုးသမီးအဖွဲ့များ သဘောတူထားသည့် (၄) နှစ်အတွက် ဦးစားပေး လုပ်ငန်းများ စာရင်း (အခြေခံ အဆောက်အအုံ၊ အသက်မွေးမှု၊ ပညာရေး၊ လူမှုရေးထိန်းသိမ်းမှု၊)

နောက်ဆက်တွဲများ

- လူမှုရေးအကဲဖြတ်မှု၊ စာရွက်စာတမ်း၊ ဓါတ်ပုံနှင့် PRA လုပ်ငန်းစဉ်၊ မြေပုံများပါရမည်၊ စည်းစိမ်ပိုင်ဆိုင်မှု အဆင့်၊ Venn ပုံ.....
- ကျေးရွာစီမံကိန်း ရေးဆွဲရေး အစည်းအဝေးမှတ်တမ်း မိတ္တူ
- ကျေးရွာ၏ အချက်အလက် (PC 1 ပုံစံ)
- ကျေးရွာမျှော်မှန်းချက်

(၂) လူမှုရေးအကဲဖြတ်မှုအရည်အသွေးနှင့် (VDP စစ်ဆေးပါ)

- VDP တွင် ပါဝင်သော ဦးရေ (အမျိုးသားအမျိုးသမီး)
- လူမှုရေးအကဲဖြတ်မှုအရည်အသွေးနှင့် VDP အတွက် ရက်ပေါင်း
- PRA အသုံးပြုမှုအရည်အတွက်
- ပါဝင်သောဦးရေနှင့် လုပ်ငန်းများ မှတ်တမ်းတင်ခြင်း (အစည်းအဝေးမှတ်တမ်း၊ ဓါတ်ပုံ၊ တိုင်းရင်းသားအနည်းစုနှင့် ထိခက်လွယ်သောအဖွဲ့များ၊)
 - အလွန်ကောင်
 - ကောင်း
 - ညံ့
- လုပ်ငန်းများမှတ်တမ်းတင်ခြင်းနှင့် အမျိုးသမီးအဖွဲ့အစည်း၏ ရလဒ်အား ခွဲခြားပေးထားသလား၊
 - ရှိ
 - မရှိ
- စီမံကိန်း အရေအတွက် (အမျိုးသား၊ အမျိုးသမီးရွေးချယ်မှုအရေအတွက်)

PRA နှင့်သက်ဆိုင်သော အခြားစီမံကိန်းအရေအတွက် (အမျိုးသားအမျိုးသမီးရွေးချယ်မှုအရေအတွက်)