

ပြည်ထောင်စုသမ္မတမြန်မာနိုင်ငံတော်အစိုးရ
သမဝါယမနှင့်ကျေးလက်ဖွံ့ဖြိုးရေးဝန်ကြီးဌာန
ကျေးလက်ဒေသဖွံ့ဖြိုးတိုးတက်ရေးဦးစီးဌာန
ဝိမြို့နယ်



လူထုဗဟိုပြုစီမံကိန်း (စတုတ္ထနှစ် စက်ဝန်း)

National Community Driven Development Project
(NCDDP)



ကျေးရွာဖွံ့ဖြိုးရေးအစီအစဉ်

Village Development Plan (VDP)

ပေါက်တူးကျေးရွာအုပ်စု၊ ထိန်ကျင်းကျေးရွာ။

၂၀၂၁ ခုနှစ်

၈၆၆

မာတိကာ

| | |
|--|------|
| ၁။ မြို့နယ်မြေပုံ | ၄ |
| ၂။ အုပ်စုတွင်ပါဝင်သောကျေးရွာများစာရင်း | ၅ |
| ၃။ ကျေးရွာသမိုင်းကြောင်း | ၆ |
| ၄။ ကျေးရွာအခြေခံအချက်အလက်များ | ၇-၈ |
| ၅။ လူထုပူးပေါင်းပါဝင်သောလူမှုဆန်းစစ်ခြင်းနှင့် အကဲဖြတ်ခြင်းလုပ်ငန်းစဉ် (PSA/PRA) | ၉-၁၀ |
| ဇယား။ | |
| ၆။ လူထုပူးပေါင်းပါဝင်သောလူမှုဆန်းစစ်ခြင်းနှင့် အကဲဖြတ်ခြင်းလုပ်ငန်းစဉ် (PSA/PRA) | ၁၁ |
| ဇယား။ | |
| ၆-၁။ ကျေးရွာလူမှုရေးအရင်းအမြစ်ပြ မြေပုံ | ၁၁ |
| ၆-၂။ ကျေးရွာလူမှုရေးအရင်းအမြစ်ပြ မြေပုံ သုံးသပ်ချက်ပြမြေပုံသုံးသပ်ချက် | ၁၂ |
| ၆-၃။ ရာသီခွင်ပြဇယားပုံ | ၁၃ |
| ၆-၄။ ရာသီခွင်ပြဇယားပုံသုံးသပ်ချက် | ၁၃ |
| ၆-၅။ ကျေးရွာတွင်းအဖွဲ့အစည်းများအကြားချိတ်ဆက်မှုပြဇယား | ၁၄ |
| ၆-၆။ ကျေးရွာတွင်းအဖွဲ့အစည်းများအကြားချိတ်ဆက်မှုပြဇယားသုံးသပ်ချက် | ၁၄ |
| ၆-၇။ ဥစ္စာနေကြွယ်ဝမှုအဆင့်သတ်မှတ်ခြင်းပြဇယား | ၁၅ |
| ၆-၈။ ဥစ္စာနေကြွယ်ဝမှုအဆင့်သတ်မှတ်ခြင်းပြဇယား သုံးသပ်ချက် | ၁၅ |
| ၆-၉။ အရင်းအမြစ် ပိုင်ဆိုင်မှုပြပုံ | ၁၆ |
| ၆-၁၀။ အရင်းအမြစ်ပိုင်ဆိုင်မှုပြပုံ သုံးသပ်ချက် | ၁၆ |

| | |
|--|--------|
| ၆-၁၁။ပင့်ကူအိမ်ကွန်ယက်ဇယား | ၁၇ |
| ၆-၁၂။ ပင့်ကူအိမ်ကွန်ယက်ဇယားသုံးသပ်ချက် | ၁၇ |
| ၇။ ကော်မတီဝင်များနှင့် ကျေးရွာဖွံ့ဖြိုးရေးအစီအစဉ်ဆောင်ရွက်မှုမှတ်တမ်းခါတ်ပုံများ | ၁၈ |
| ၈။ ကျေးရွာအချက်အလက် (ပုံစံ-၁) | ၁၉- ၃၃ |
| ၉။ စီမံကိန်းစက်ဝန်းအချိန်ဇယား (ပုံစံ-၂) | ၃၄-၃၇ |
| ၁၀။ ကျေးရွာဖွံ့ဖြိုးရေးဦးစားပေးအစီအစဉ် (ပုံစံ-၃) | ၃၈- ၄၅ |
| ၁၁။ ကျေးရွာအုပ်စုစီမံကိန်းလုပ်ငန်းခွဲရွေးချယ်ခြင်း (ပုံစံ-၄) | ၄၆- ၄၇ |
| ၁၂။ အစည်းအဝေးမှတ်တမ်းများ | ၄၈ -၅၅ |
| ၁၃။ ကဏ္ဍအလိုက်ဦးစားပေးဖွံ့ဖြိုးရေးလုပ်ငန်းစဉ်များ | ၅၆ |

LIFT ၏နည်းပညာအကူအညီဖြင့် ရေးဆွဲထားသော ကျေးရွာဖွံ့ဖြိုးရေး အစီအစဉ်မှ အချက်အလက်များကို ကိုးကားအသုံးပြုထားပါသည်။

၁။ ဂွမြို့နယ်မြေပုံ

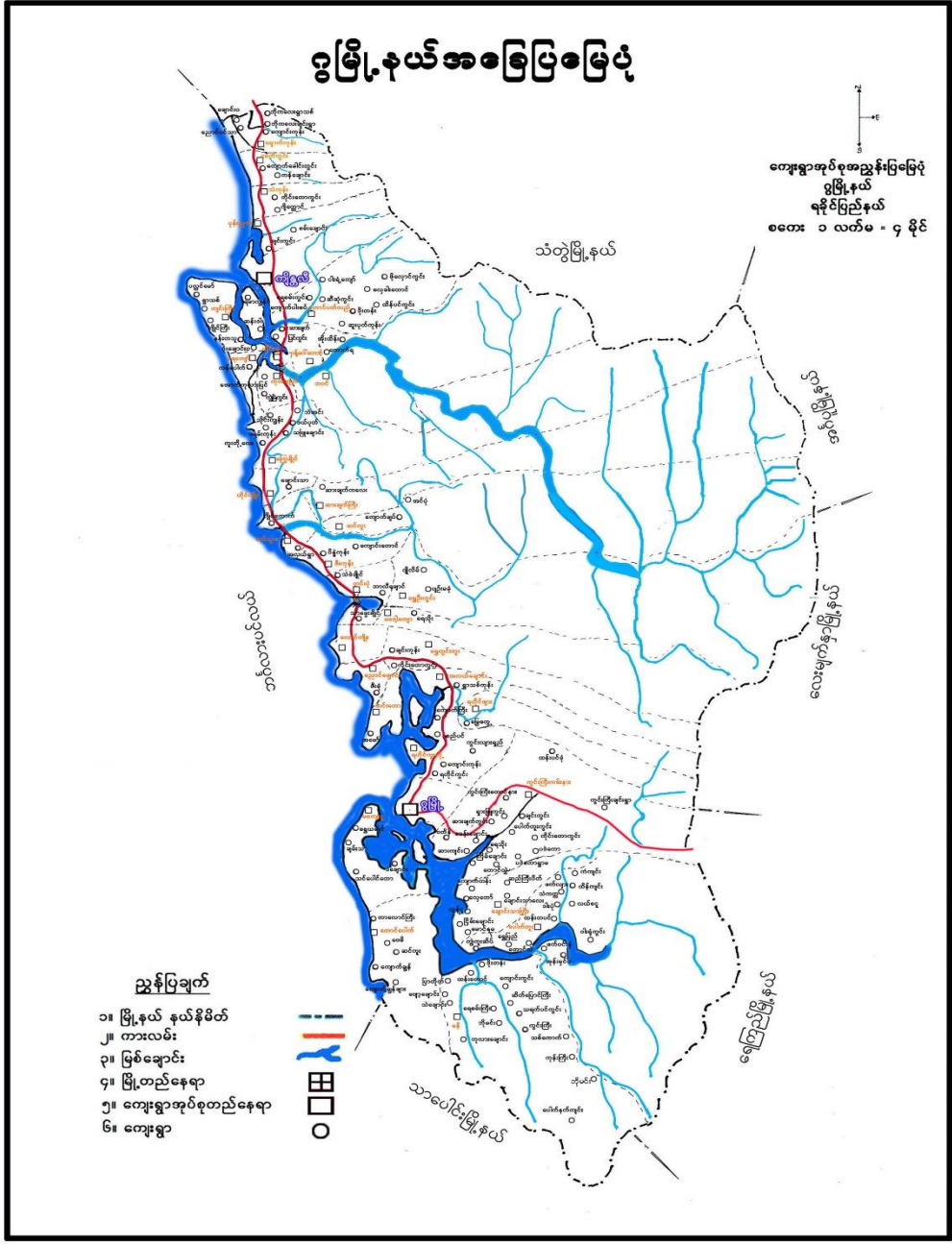

၂။ပေါက်တူးကျေးရွာအုပ်စုရှိ ကျေးရွာများစာရင်း

| စဉ် | ကျေးရွာအုပ်စုအမည် | ကျေးရွာအမည် |
|-----|-------------------|-------------|
| ၁ | ပေါက်တူး | ပေါက်တူး |
| | | ရွှေပြည့် |
| | | ဖက်ဝင်းခုံ |
| | | တောင်လေး |
| | | ဝါးရုံကွင်း |
| | | ဒွါးပုံ |
| | | သံကတ္တ |
| | | ထိန်ကျင်း |
| | | ကန်ကျင်း |
| | | ထန်းတပင် |
| | | ဖက်လျား |
| | | ဥမှင်ဝ |
| | | လယ်ဇ |

၃။ ကျေးရွာသမိုင်းကြောင်း

ထိန်ကျင်းကျေးရွာ သမိုင်းကြောင်း

ထိန်ကျင်းကျေးရွာကို ဗွန်ခဲယော နှစ်ပေါင်း (၂၀၀) ခန့်မှ စတင်
တည်ထောင်ခဲ့သည်ဟု ခန့်မှန်းရပါသည်။ ဝဇ္ဇိယွန် ၂၄ နှစ်ခန့် ကွာဝေးပြီး

တောင်ကျင်း၊ တောင်တန်းများ ပေါများသော ကျေးရွာတစ်ရွာဖြစ်ပါသည်။
မင်းပန်း၊ ဧကသွယ်၊ ဧကခဲ၊ ဧကခဲ၊ ဧကခဲ ဝဇ္ဇိယွန် ထိန်ကျင်းကျေးရွာသို့ ရောက်ရှိပြီး
အထွက် ဝဇ္ဇိယွန် စက်လှေ ဖြစ် ၂ နာရီခန့်၊ ဆေးပေးပေးပြီး ဝါး၊ ချုံကွင်းမှ
တစ်စုံ ဖြေရှင်းပေးပြီး ၁၁ နာရီခန့် သွားလာရပါသည်။

အရှေ့ဘက်တွင် ရွှေပုံရိုး၊ မတောင်တန်း၊ အရှေ့တောင်ဘက်တွင် တောင်တန်း၊
ဖြား၊ ရွက် ကန်ကျင်းကျေးရွာ၊ အနောက်ဘက်တွင် ဝါး၊ ချုံကွင်းကျေးရွာ၊ ဖြား
ဘက်တွင် မင်ကျားကျေးရွာ ရှိပါသည်။ အဖြားကျေးရွာများသို့ ကျပ်မင်း၊
ကျပ်မင်း နှစ်ပျိုးလုံး ဖြစ် ဧကသွယ် သွားလာရပါသည်။

ပိုက်ပျိုးကျေးကို အစီအစဉ်ကိုင်ကြပြီး တောင်ကျင်း၊ ကိုင်းကျင်း၊
ဒွင်၊ မင်ကျင်း ကို ရပ်ကွင်း ဖြစ်သည်။ ဒေသထွက်ကျပ် များ၊ ဆား၊ ဝဇ္ဇိယွန်
တပ်သို့ ကျင်းပေးပြီး ချုံကွင်းပေးပါသည်။

ထိန်ကျင်းကျေးရွာတွင် အိမ်ထောင်စု (၆၃) အိမ်ထောင်စုရှိပြီး
ရေစိုက်ယူပျိုးများ နေထိုင်ကြသည်။ ဗုဒ္ဓဘာသာကို ကိုးကွယ်ကြပြီး ကျေးရွာ
တွင် ဘုရားကြီးကျောင်းရှိပါသည်။ ထိန်ကျင်းကျေးရွာတွင် ဗုဒ္ဓတန်း၊ လှိုင်ကျောင်း
ရှိသောကြောင့် ဗုဒ္ဓဘာသာတွင် အလယ်တန်းထိသင်ယူနိုင်ပါသည်။

ဆောက်သုံးကျေးကို ရွာအစိုး ရှိ ကျောင်းတွင် အစီအစဉ် ဖြစ်
ကြပါသည်။

၄။ကျေးရွာအခြေခံအချက်အလက်

(၁)လူနည်းစုလူမျိုးစုအိမ်ထောင်စု

| အမျိုးအစား | အိမ်ထောင်စု | ကျား | မ | စုစုပေါင်း |
|------------|-------------|------|---|------------|
| မရှိ | - | - | - | |

(၂)ထိခိုက်လွယ်အုပ်စုများ

| ထိခိုက်လွယ်အုပ်စု | အိမ်ထောင်စု | ကျား | မ | စုစုပေါင်း |
|-------------------|-------------|------|---|------------|
| သက်ကြီး | ၄ | ၄ | ၂ | ၆ |

(၃) အဓိကစီးပွားရေးလုပ်ငန်း

| စိုက်ပျိုးရေး | မွေးမြူရေး | အသေးစားစီးပွားရေး | အခြား |
|---------------|------------|---------------------|----------|
| စပါး | နွား | ကိုင်းစိုက်ပျိုးရေး | ကျပ်နန်း |
| ဥယျာဉ်ခြံမြေ | ကြက် | | |
| ကိုင်း | | | |
| | | | |
| | | | |

(၄) ကျေးရွာအတွင်းအဓိကပိုင်ဆိုင်မှုများ

| ကျေးရွာပိုင်ဆိုင်မှုများ | လယ် | ကိုင်း | တောင်ယာ | စားကျက်မြေ | နှစ်ရှည်စိုက်ခင်း | သဲ/ကျောက်ရရှိမှု | ရေတွင်း/ရေကန် | စက်ရေတွင်း/စိမ့်စမ်းရေသွယ် | ချောင်းရေသောက်သုံးမှု |
|--------------------------|------|-----------|----------|--------------|-------------------|------------------|---------------|----------------------------|-----------------------|
| အရေအတွက် | ၃၀ | ၂၀ | ၅၀ | သီးသန့် မရှိ | - | ရှိ | ရှိ | မရှိ | ရှိ |
| ကျေးရွာပိုင်ဆိုင်မှုများ | ကား | ထော်လာဂျီ | ဆိုင်ကယ် | စက်လှေ | စပါးကြိတ်စက် | ဈေးဆိုင် | မီးစက် | | |
| အရေအတွက် | မရှိ | မရှိ | - | ၆ | ၁ | ၂ | မရှိ | | |

(၅) ကျေးရွာအတွင်းအခြားပိုင်ဆိုင်မှုများ

| ကျေးရွာပိုင်ဆိုင် မှုများ | ရေ တင် စက် | လယ် ထွန် စက် | ကျွဲ | နွား | ကြက် | ဝက် | ဆိတ် | လုပ် သား | ကျွမ်းကျင် လုပ်သား |
|------------------------------|------------------|--------------------|------|------|------|-----|------|-------------|-----------------------|
| အရေအတွက် | မရှိ | မရှိ | ၄ | ၁၅ | ၁၀၀ | ၁၀ | - | ၁၃ | မရှိ |

(၆) ကျေးရွာရှိအသုံးပြုနိုင်သောအရင်းအမြစ်/ အချက်အလက်များ

| အရင်းအမြစ် | ဆေးရုံ/ ဆေးခန်း | အ.မ.က/ အ.လ.က/ အ.ထ.က | ဈေး | မြေတူး စက် | လမ်းကြိုတ် စက် | မြေသယ် ကား | ကွန်ကရစ် ဖျော်စက် |
|------------|--------------------|---------------------------|------|---------------|-------------------|---------------|-------------------|
| အရေအတွက် | မရှိ | အ.မ.က | မရှိ | မရှိ | မရှိ | မရှိ | မရှိ |

၅။ လူထုပေါင်းစုံပါဝင်သော လူမှုဆန်းစစ်ခြင်းနှင့် အကဲဖြတ်ခြင်းလုပ်ငန်းစဉ် (PSA/PRA)

အကျဉ်းချုပ်ဇယား

| စဉ် | အကြောင်းအရာ | ရက်စွဲ | ဦးတည်အုပ်စု | တက်ရောက်သူ | | | အဓိကဆွေးနွေးချက် |
|-----|--|-----------|-----------------------------------|------------|---|--------|---|
| | | | | ကျား | မ | ပေါင်း | |
| ၁ | ကျေးရွာလူမှုရေးပြသယံဇာတပြမြေပုံ (Social Map / Resource Map) | ၅.၁၀.၂၀၁၉ | ကျေးရွာသူ/ကျေးရွာသားများ | ၁၀ | ၆ | ၁၆ | ကျေးရွာနယ်နိမိတ်အတွင်းရှိ အိမ်ခြေလယ်မြေ၊ စိုက်ခင်းများ စသော ကျေးရွာ၏ လက်ရှိ အခြေအနေနှင့် အရင်းအမြစ်များကို ဆွေးနွေးခြင်း |
| ၂ | ရာသီခွင်ပြပြက္ခဒိန် (Seasonal Calender) | ၅.၁၀.၂၀၁၉ | ကျေးရွာသူ/ကျေးရွာသားများ | ၁၀ | ၆ | ၁၆ | ကျေးရွာလူထု၏ ရာသီအလိုက်စိုက်ပျိုးရေး မွေးမြူရေး၊ စိုက်ပျိုးချိန်၊ ရိတ်သိမ်းချိန် ရာသီပွဲ တော်များ၊ ကျေးရွာမှ လူများ ဝင်ငွေ ရရှိမှု အခြေအနေများကို ကျေးရွာမှ လူများပါဝင်ဆွေးနွေးရေးဆွဲကြသည်။ |
| ၃ | ကျေးရွာ၏ညီစားပေး အစာအစဉ်ပြဇယား (Metric Ranking) | ၅.၁၀.၂၀၁၉ | အမျိုးသားအုပ်စု၊ အမျိုးသမီးအုပ်စု | ၁၀ | ၇ | ၁၈ | ကျေးရွာသူကျေးရွာသားများ၏ ကျေးရွာအတွက်အဓိက လအပ်သောစီမံကိန်းလုပ်ငန်းခွဲများကိုညှိနှိုင်းတိုင်ပင်ရေးဆွဲခဲ့ကြသည်။ |
| ၄ | အဖွဲ့အစည်းချိတ်ဆက်ပုံ (Venn Diagram) | ၅.၁၀.၂၀၁၉ | ကျေးရွာသူ/ကျေးရွာသားများ | ၁၀ | ၈ | ၁၈ | ကျေးရွာအတွင်းတွင်ရှိနေသော သောလူမှုအဖွဲ့အစည်းများနှင့် ကျေးရွာလူထုအကြား ဆက်စပ်နေမှုကို ထင် |

| | | | | | | | |
|---|---|---------------|--|----|---|----|---|
| | | | | | | | သာမြင်သာရှိအောင် ဖော်ထုတ်နိုင်ခဲ့သည်။ |
| ၅ | လူမှုစီးပွားအဆင် သတ် မှတ်ခြင်း (Wealth Ranking) | ၅.၁၀.၂၀၁ ၉ | ကျေးရွာသူ/ ကျေးရွာ သားများ | ၁၂ | ၈ | ၁၆ | ကျေးရွာအတွင်းရှိ လူများအကြား၊ ငွေကြေး၊ ပစ္စည်း ဥစ္စာ၊ ဓနအင်အားပိုင်ဆိုင်မှု၊ အဆင့်ခွဲခြားကို ဖော်ထုတ်ခြင်း |
| ၆ | ပင့်ကူအိမ်ကွန် ယက် (Spider Web) | ၅.၁၀.၂၀၁ ၉ | အမျိုးသားအု ပ်စု၊ အမျိုးသမီးအု ပ်စု | ၁၁ | ၈ | ၁၅ | အမျိုးသားနှင့်အမျိုးသမီးများ အကြားအလုပ်အကိုင်အခွင့် အလမ်း တန်းတူ အခွင့် အရေး၊ ပညာ သင်ကြား နိုင်မှု၊ ဘဝလုံခြုံမှု စသည့် အခြေအနေအရပ ရပ်ကို ဆွေးနွေးခဲ့ကြသည်။ |

၆။ ကျေးရွာဖွံ့ဖြိုးရေးအစီအစဉ်အတွက်အသုံးပြုခဲ့သော PRA Tool များ တစ်ခုချင်းစီ၏ သုံးသပ်ချက်များ

(၁) ထိန်ကျင်းကျေးရွာ လူမှုရေးနှင့် အရင်းအမြစ်ပြ မြေပုံ



(၂) ပေါက်တူးအုပ်စု၊ ပေါက်တူးကျေးရွာ မြေပုံသုံးသပ်ချက်

| | | |
|----------|--------------------------------|-----------------------------|
| တည်နေရာ။ | လောင်ဂျီတွဒ် ၉၄ ဒီဂရီ ၅၆ မိနစ် | လက်တီတွဒ်- ၁၄ ဒီဂရီ ၄၈မိနစ် |
|----------|--------------------------------|-----------------------------|

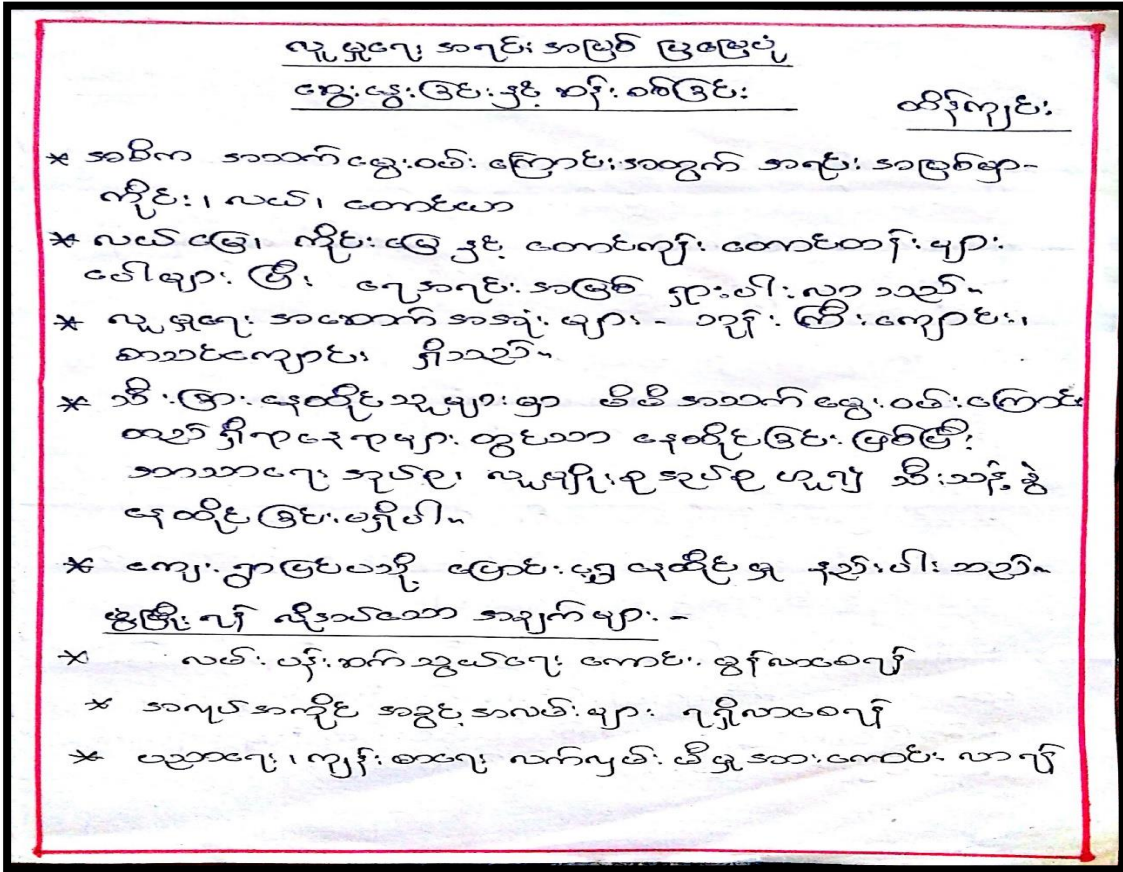

| | |
|--|--|
| အဖြစ်များသောရောဂါ | ဝမ်းပျက်ဝမ်းလျော၊ တုပ်ကွေး၊ အူယောင်ငန်းဖျား |
| အိမ်သာသုံးစွဲမှု၊ ယင်လုံအိမ်သာသုံးစွဲမှု | အချို့သာ သုံးစွဲသည်။ |
| ကြိုတွေ့ရသော သဘာဝသေးအန္တရာယ် | နှစ်စဉ်ရေကြီးခြင်း |
| စာသင်ကျောင်း၊ ဆေးပေးခန်း၊ | ရှိ |
| ကျောင်းသားအရေအတွက် | ၁၇ဦး |
| တက္ကသိုလ်ဝင်တန်းအောင် - | မရှိ |
| ကျေးရွာတွင်အဓိကကြိုတွေ့နေရသောအခက်အခဲ - | လမ်းပန်းဆက်သွယ်ရေး ခက်ခဲ၊ အလုပ်အကိုင် ရှားပါးခြင်း |

(၃) ရာသီခွင်ပြဇယား

| ရာသီခွင်ပြ ပြက္ခဒိန် | | | | | | | | | | | | |
|-------------------------------|--------|-------|--------------|---------|---------|------------|-------------|------------|---------|--------|----------|---------|
| ကျေးဇူး-ဆီနီကျပ်: | | | အပူ-ပေါက်တူး | | | | | ရက်စွဲ- | | | | |
| အကြောင်းအရာ | တန်ခူး | ကဆုန် | နယုန် | ပေါဆိုး | ပေါဆိပ် | ထောင်သလင်း | သီတင်းကျွတ် | တန်ခူးဆန်း | နတ်တော် | ပြာသို | တပို့တွဲ | တပေါင်း |
| ရာသီဥတုအခြေအနေ | | | | | | | | | | | | |
| တောင်ယာလုပ်ငန်း | | | | | | | | | | | | |
| ကျိုင်းလုပ်ငန်း | | | | | | | | | | | | |
| ကျွန်းစာရေး | | | | | | | | | | | | |
| ဆောက်သုံးပေးဖို့မျှ | | | | | | | | | | | | |
| မင်းပိုးစက်ဆွယ်ပေးစက်ခဲသောကာလ | | | | | | | | | | | | |
| ဝင်လေ့/ထွက်လေ့ | | | | | | | | | | | | |

(၄) ရာသီခွင်ပြဇယားသုံးသပ်ချက်

ရာသီခွင်ပြ ဇယား

ကျေးဇူး-ဆီနီကျပ်: ကျွေးမွေးခြင်း၊ နှစ်စဉ်၊ နှစ်စဉ်

- * အဓိက အသက်မွေးဝမ်းကြောင်းလုပ်ငန်းမှာ တောင်ယာလုပ်ငန်း၊ ကျိုင်းလုပ်ငန်းနှင့် ဆောက်လုပ်ငန်း လုပ်ကိုင်ခြင်း။
- * တောင်ယာလုပ်ငန်း လုပ်ကိုင်သူများ ဖြားဖြီး၊ မင်းပိုးလုပ်ငန်း လုပ်ကိုင်သူ အနည်းငယ်၊ ပါး - အခြားဝင်လေ့ ရလုပ်ငန်းမှာ ကျိုင်းလုပ်ငန်း ဖြစ်သည်။
- * ဝင်လေ့နှင့် ထွက်လေ့မှာ အသစ်အသစ် နှစ်သစ်လည်း လုပ်ကိုင်မှု ခြေလှမ်း ခံနိုင်ရည်အား မရဘဲ ထွက် အကျိုး ဖြစ်ပျက်မှု ဖြစ်ပြီး အငှားလျှင် ဖြစ်ခြင်း ဖြစ်သည်။
- * အမျိုးသမီးများ အသက်မွေးဝမ်းကြောင်းလုပ်ငန်းမှာ အမျိုးသမီးများ တောင်ယာလုပ်ငန်းကိုသာ အဓိက ဖြစ်လေ့ရှိသည်။
- * အမျိုးသမီး နှစ်စဉ် ခြံ၊ မြေ၊ ဝင်လေ့နှင့် အမျိုးသားအိမ်ထောင် ခြံ၊ မြေ၊ ဝင်လေ့ စွန့်ခွာပျက်စီးခြင်း။
- * အမျိုးသမီး အသက်မွေးဝမ်းကြောင်း အတွက် အဓိကအသားမှာ - အလုပ်အကိုင်များ ပါးခြင်း၊ မင်းပိုးစက်ဆွယ်ပေးစက်ခဲခြင်း၊ အနိမ့်အားနည်းခြင်း၊ ကျွန်းစာရေးလက်ပျက်ခြင်း စသည့် ဖြစ်ပျက်မှု ဖြစ်ပါသည်။

(၅) အဖွဲ့အစည်းများချိတ်ဆက်မှုပြဇယား

| ကျေးရွာအတွင်းချိတ်ဆက်ထားသောအဖွဲ့အစည်းများ | | ကျေးရွာပြင်ပချိတ်ဆက်ထားသောအဖွဲ့အစည်းများ | |
|---|-----------------------|--|------------------|
| ကျေးရွာ-ထိန်းကျွမ်း: | ရက်စွဲ: | ကျေးရွာ-ထိန်းကျွမ်း: | ရက်စွဲ: |
| ၁- အုပ်ချုပ်ရေးအဖွဲ့ | ၀- Ract အဖွဲ့ | ၁- ဖြိုးနယ်အုပ်ချုပ်ရေး | ၀- ၂၀၂၀ |
| ၂- ငြိမ်းစိမ်းအဖွဲ့ | ၆- လျှပ်စက်ဆီ | ၂- ကျေးလက်ဦးစီးဌာန | ၆- စိုက်ပျိုးရေး |
| ၃- မူလအဖွဲ့ | ၁၀- အင်္ဂလိပ်စာအဖွဲ့ | ၃- ကျေးလက်ဌာန | ၁၀- Ract အဖွဲ့ |
| ၄- စီးပွားရေးလက်ဆီ | ၁၂- အမျိုးသမီးကျေးဇူး | ၄- ဆေးကုသရေးဌာန | |
| ၅- စိတ်ကုသရေးအဖွဲ့ | ၁၅- အဖွဲ့ | ၅- ယုတ္တဇာတိဌာန | |
| ၆- အထွေထွေအဖွဲ့ | | ၆- ကျေးလက်စိုက်ပျိုးရေး | |
| ၇- RCR အဖွဲ့ | | ၇- RCR အဖွဲ့ | |

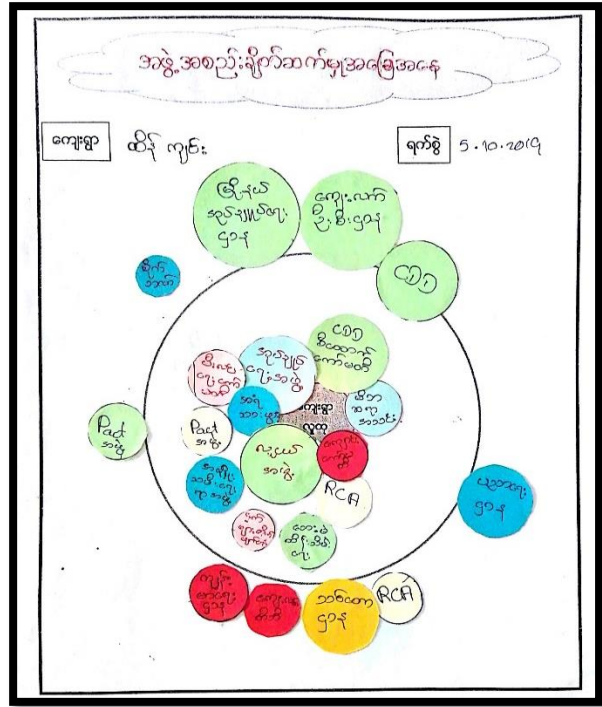

(၆) အဖွဲ့အစည်းများချိတ်ဆက်မှုပြဇယားသုံးသပ်ချက်

{အဖွဲ့အစည်းချိတ်ဆက်မှု}

အဖွဲ့အစည်းချိတ်ဆက်မှု

အဖွဲ့အစည်းချိတ်ဆက်မှု

ကျေးရွာအတွင်း အဖွဲ့အစည်းများတွင် မူလအဖွဲ့ ဟု ကျေးရွာ အုပ်ချုပ်ရေး အဖွဲ့ နှင့် ချိတ်ဆက်ပြီး ကျေးရွာ၏ အဖွဲ့အစည်းများ နှင့် ဖြိုးနယ်အုပ်ချုပ်ရေး နှင့် ဆက်စပ် ဖြစ်ပေါ်နေပါသည်။

ကျေးရွာအတွင်း အဖွဲ့အစည်းများအား တိုက်ရိုက် ဆက်သွယ်ပြီး နေရာချထားမှုများ ပြုလုပ်ပေးပါသည်။

ကျေးရွာအတွင်း အဖွဲ့အစည်းများ၏ အဖွဲ့အစည်းများကို အဖွဲ့အစည်းများ နှင့် ဆက်စပ် ပြုလုပ်ပါသည်။

ကျေးရွာအတွင်း အဖွဲ့အစည်းများအား ကျေးရွာအုပ်ချုပ်ရေး အဖွဲ့၊ စီမံကိန်းကော်မတီ တို့မှ ဖြိုးနယ်ကျေးလက်ဦးစီးဌာန၊ ဖြိုးနယ်အုပ်ချုပ်ရေး အဖွဲ့ တို့နှင့် ချိတ်ဆက်ပေးပါသည်။

RCR အဖွဲ့ နှင့် အထွေထွေအဖွဲ့၊ အထွေထွေအဖွဲ့များ ကျေးရွာအတွင်း ဖွဲ့စည်းထားပြီး ဆေးကုသရေးဌာန နှင့် ဆက်စပ် ပြုလုပ်ပါသည်။

(၇) လူမှုစီးပွားအဆင့်သတ်မှတ်ခြင်းဇယား

| ဥစ္စာနေကြွယ်ဝမှုဇယား | | | |
|-----------------------------|---|----------------------|--------------------|
| ကျေးရွာ-ထိန်ကျင်း | | အုပ်စု - ငါးပါးတို့ | ရက်စွဲ - 5.10.2019 |
| အဆင့် | သက်မှတ်ချက် | အိမ်ထောင်စု အရေအတွက် | ရာခိုင်နှုန်း |
| ချမ်းသာသော အိမ်ထောင်စု | ဂဗိုင်း၊ ခြေ ဟာကော၊ နွား၊ ပါကောင်၊ ပျဉ်ထောင်၊ ဒွပ်ဗို၊ ဗျိုး၊ TV၊ စက်ဗွေ၊ ခေါင်းကြိတ်၊ ဖြိုင်တုတ်ထောင်။ | ၇ | 14.29 |
| အသင့်အတင့် အိမ်ထောင်စု | တောင်ယာ လှိုင်ငှက်၊ ပျဉ်ထောင် - စိုဗို၊ TV။ | ၇5 | 39.63 |
| မပြေလည်သော အိမ်ထောင်စု | တောင်ယာလှိုင်ငှက်၊ နေ့ထူး၊ အငှား၊ လိတ်၊ ဗွေထက်၊ အဆင့်အတင့် မညာစွာပင်၊ ခြံ၊ စလှေဗို၊ ထရပ်ကား။ | ၇၃ | 46.03 |
| | | စုစုပေါင်း ၆3 | 100% |

(၈) လူမှုစီးပွားအဆင့်သတ်မှတ်ခြင်းဇယားသုံးသပ်ချက်

ဥစ္စာနေကြွယ်ဝမှု ဇယား

ကျေးရွာ-ထိန်ကျင်း

* ကျေးရွာတွင် နွား၊ ခါး၊ သော အိမ်ထောင်စု ၂၂၅ အိမ်၊ အဆင့် အဆင့်၊ ခြေလှော်သော အိမ်ထောင်စု ၂၅၅ အိမ်၊ ခြေလှော်သော အိမ်ထောင်စု ၂၅ အိမ်ထောင်စု ရှိပါသည်။

* မြေလှော်ခြင်း၊ ခြာ - စိုက်ပျိုးရေး နည်း၊ ဝန်အား နည်း၊ ခြံ၊ နေ့ထူး၊ ကွက် နှစ် အကျင်း ကွာ ခြံ၊ လမ်းပန်း ဆက်ဆံရေး၊ ခက်ခဲသောကြောင့် ထွက်ကုန်များ ရောင်းချရန် ခက်ခဲခြင်း၊ အလုပ်အကိုင် ရှားပါးခြင်း။

* ဆက်ဆံရေး၊ လမ်းများ ကောင်းမွန်လာစေရန် ရွာချင်း ဆက်လမ်းများ ထောက်ပံ့ခြင်း၊ အခြေခံအဆောက်အအုံများ ထောက်ပံ့ခြင်း၊ လှိုင်ငှက်များတွင် နွား၊ ခါး၊ သူများအား ပြီးစားဆုံး အလုပ်အကိုင်များ ရောပေးဆောင်ရွက်ခြင်း၊ ဖွံ့ဖြိုးရေး ဝင်ငွေများ ထိုးထက် ကောင်းမွန်လာနိုင်ပါသည်။

(၁၁) ကျား/ မရေးရာ ပင့်ကူအိမ်

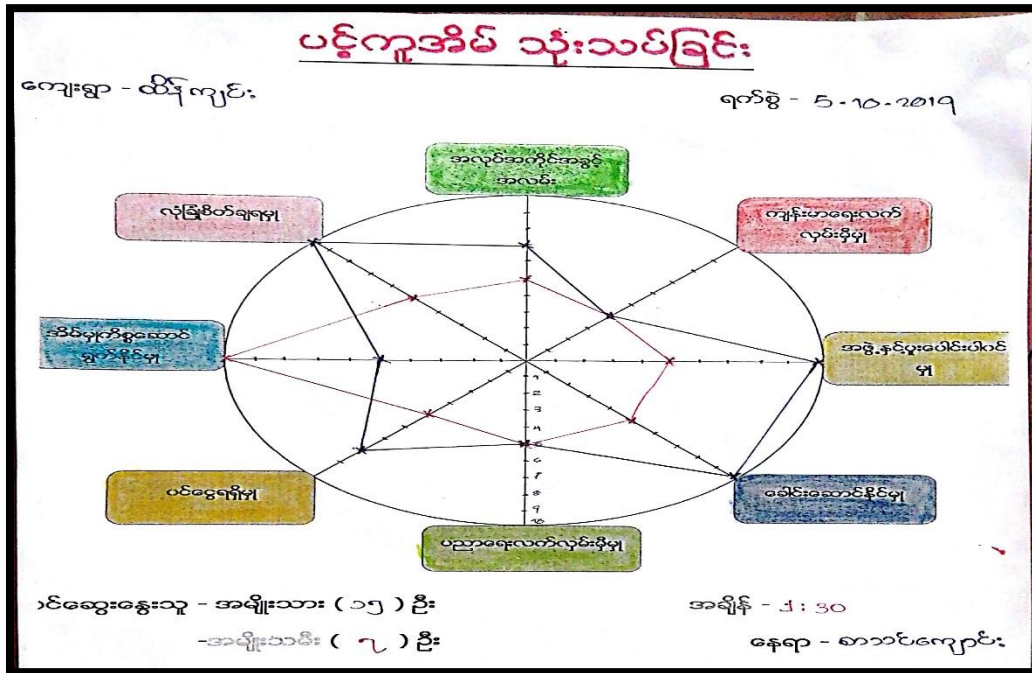

(၁၂) ကျား/မရေးရာပင့်ကူအိမ်သုံးသပ်ချက်

ပင့်ကူအိမ် သုံးသပ်ချက်

ကျေးရွာ - ထိန်ကျင်း

- * ဝင်ငွေ ရရှိမှု၊ အလုပ်အကိုင် အခွင့်အလမ်း၊ တို့တွင် အမျိုးသား များမှာ အမျိုးသမီးများထက် ပိုမိုအားကောင်းသည်။
- * စစ်ပိုင်းကာလအတွင်း ခက်ခဲသောကြောင့် အမျိုးသမီးများ ဥစ္စာအလှူ အတွက် ပိုမိုပါဝင်မှု ရရှိအား ရှိပါသည်။
- * ပညာရေးလက်လှမ်းမီမှုတွင် ကျားများမှာ ဖြည့်နှစ်ထက် အားကောင်း အမျိုးသမီး၊ အမျိုးသား ၅ ဦး ပိုမို ပညာရေး စုံစုံတို့တွင် အားကောင်း တက်ရောက်နိုင်မှု အား ရှိပါသည်။
- * လူမှုရေးတွင် ပါဝင်နိုင်မှု စုံစုံဖြတ်ချက် ချမှတ်မှုတွင် အမျိုးသမီးများမှာ အားကောင်း အားကောင်းပါသည်။ များစွာ အချိန်ပေးနေရသောကြောင့် အမျိုးသား များထက် ပါဝင်နိုင်မှု အား ရှိပါသည်။
- * အမျိုးသမီးများအတွက် စွမ်းဆောင်ရည်ဖြည့်တင်ခြင်း၊ စစ်တန်းများ ပေးခြင်း၊ အားကောင်း လက်မှုပညာစာတန်းများ ပေးခြင်း၊ စစ်၊ စွမ်းဆောင်ရည် ဖြည့်တင်ပေးခြင်း ပါသည်။

၇။ ကော်မတီဝင်များရွေးချယ်ခြင်းနှင့် ကျေးရွာဖွံ့ဖြိုးရေးအစီအစဉ်ဆောင်ရွက်မှုမှတ်တမ်းဓါတ်ပုံများ



၈။ (က) ကျေးရွာအချက်အလက် (ပုံစံ-၁) (ပထမနှစ် စက်ဝန်း)

ပုံစံ - ၈ - ၁ ကျေးရွာအခြေခံအချက်အလက်များ (Form PC 1)

| | | | |
|--|---------------------------------|---------------------------|-----------------|
| လမ်းညွှန်စုကော် | ကျေးရွာတစ်ရွာသို့ | ပထမဆုံးပိတ်ဆက်ခရီး | သွားရောက်သောအခါ |
| လူထုစည်းရုံးရေးမှူးသည် ကျေးရွာ ခေါင်းဆောင်များအား ကျေးရွာအချက်အလက်များကို မေတ္တာရပ်ခံ၍ တောင်းခံရသည်။ ဤအချက်အလက်များကို စီမံကိန်း ဖိတ်ဆက်အစည်းဝေးမတိုင်မီတောင်းခံရမည်။ စီမံကိန်းပိတ်ဆက်အစည်းဝေးတွင် လူထုစည်းရုံးရေးမှူးသည် ဤအချက်အလက် များအား စစ်ဆေးပြီး မှန်ကန်အောင်ပြုလုပ်ရမည်။ ပြီးနောက်တွင် လူထုစည်းရုံးရေးမှူးမှ သတင်းအချက်အလက်ထဲသို့ Tablets မှ တဆင့် ဖြည့်သွင်းရမည်။ | | | |
| ကျေးရွာခေါင်းဆောင် အမည် | ကျေးရွာခေါင်းဆောင်၏ ဖုန်းနံပါတ် | လူထုစည်းရုံးရေးမှူး၏ အမည် | |
| ဦး တို့ဖြင့် | ၀၇ - ၇၇၁ ၇၂၀၂၀၆ | ဦး နှစ် နှစ် | |
| ပြည်နယ်တိုင်းဒေသကြီး-၇ | မြို့နယ် - ၅ | ကျေးရွာအုပ်စု-၁ | ကျေးရွာ - ၁ |

က။ လူဦးရေ

| လူမျိုးစု | အိမ်ထောင်စုအရေအတွက် | ကိုးကွယ်သည့်ဘာသာ | အိမ်ထောင်စုအရေအတွက် |
|---|---------------------|------------------|---------------------|
| လူမျိုးစု (၁) - ၇၅၆ | ၆၄ | ဘာသာ (၁) - ၅၆ | ၆၄ |
| လူမျိုးစု (၂) ----- | | ဘာသာ (၂) ----- | |
| လူမျိုးစု (၃) ----- | | ဘာသာ (၃) ----- | |
| လူမျိုးစုရော ----- | | ဘာသာရော ----- | |
| အခြား | အရေအတွက် | | |
| မသန်စွမ်းသူများ | ၁ | | |
| သက်ကြီးရွယ်အိုများ (၆၅ နှစ် နှင့် အထက်) | ၅ | | |
| စစ်ဘေးရှောင် | | | |

| | အမျိုးသား (အရေအတွက်) | အမျိုးသမီး (အရေအတွက်) |
|---------------------|----------------------|-----------------------|
| လူဦးရေ | | |
| လူမျိုးစု (၁) - ၇၅၆ | ၁၄၈ | ၁၂၇ |
| လူမျိုးစု (၂) ----- | | |
| လူမျိုးစု (၃) ----- | | |
| အခြား | | |
| အိမ်ထောင်စုဦးစီး | ၆၄ | ၀ |

(ခ) အခြေခံအဆောက်အအုံ အသုံးအဆောင်များ

| စာသင်ကျောင်း | အမှတ် ခြိမ်ပါ | ကျန်းမာရေး | အမှတ် ခြိမ်ပါ | ဘာသာရေး အဆောက် အအုံများ | အမှတ် ခြိမ်ပါ |
|-----------------|-------------------------------------|------------------|--------------------------|-------------------------|--------------------------|
| မူကြီးကျောင်း | <input type="checkbox"/> | တိုက်နယ်ဆေးရုံ | <input type="checkbox"/> | ဝေတီ | <input type="checkbox"/> |
| မူလတန်းကျောင်း | <input checked="" type="checkbox"/> | ကျန်းမာရေးဌာန | <input type="checkbox"/> | ဘုန်းကြီးကျောင်း | <input type="checkbox"/> |
| မူလွန်ကျောင်း | <input type="checkbox"/> | ကျန်းမာရေးဌာနခွဲ | <input type="checkbox"/> | ဟိန္ဒူဘုရားကျောင်း | <input type="checkbox"/> |
| အလယ်တန်းကျောင်း | <input type="checkbox"/> | ဆေးပေးခန်း | <input type="checkbox"/> | ဓရစ်ယာန်ကျောင်း | <input type="checkbox"/> |

| | | | | | |
|-----------------|--------------------------|----------|--------------------------|----------|--------------------------|
| လယ်လွန်ကျောင်း | <input type="checkbox"/> | အခြား | <input type="checkbox"/> | ဗလီ | <input type="checkbox"/> |
| အထက်တန်းကျောင်း | <input type="checkbox"/> | | | အခြား | <input type="checkbox"/> |
| အခြား | <input type="checkbox"/> | | | | |
| မှတ်ချက် | | မှတ်ချက် | | မှတ်ချက် | |

(ဂ) ကျွမ်းကျင်သူများမှတ်တမ်း (ကျေးရွာတွင်နေထိုင်သော သို့မဟုတ် တခြားရွာမှလာရောက်သော ကျွမ်းကျင်သူများ)

| (ခ) စာသင်ကျောင်း | | | (၂) ကျန်းမာရေး | | | (၃) လက်မှုပညာရှင် | | |
|------------------|--------------------------|-------------------------------------|--------------------------|--------------------------|-------------------------------------|---------------------------|--------------------------|--------------------------|
| | ရွာတွင်နေထိုင်သူ | အခြားရွာမှလာသူ | | ရွာတွင်နေထိုင်သူ | အခြားရွာမှလာသူ | | ရွာတွင်နေထိုင်သူ | အခြားရွာမှလာသူ |
| မူလတန်းပြဆရာ/မ | <input type="checkbox"/> | <input checked="" type="checkbox"/> | ဆရာဝန် | <input type="checkbox"/> | <input type="checkbox"/> | လက်သမား | <input type="checkbox"/> | <input type="checkbox"/> |
| အထက်တန်းပြဆရာ/မ | <input type="checkbox"/> | <input type="checkbox"/> | လက်ထောက်ကျန်းမာရေးမှူး | <input type="checkbox"/> | <input type="checkbox"/> | ပန်းရံ | <input type="checkbox"/> | <input type="checkbox"/> |
| အလယ်တန်းပြဆရာ/မ | <input type="checkbox"/> | <input type="checkbox"/> | အမျိုးသမီးကျန်းမာရေးဆရာမ | <input type="checkbox"/> | <input type="checkbox"/> | လျှပ်စစ်ကျွမ်းကျင်ပီးသမား | <input type="checkbox"/> | <input type="checkbox"/> |
| မူကြိုဆရာ/မ | <input type="checkbox"/> | <input type="checkbox"/> | သားဖွားဆရာမ | <input type="checkbox"/> | <input checked="" type="checkbox"/> | ရေပိုက်သွယ်သူ | <input type="checkbox"/> | <input type="checkbox"/> |
| အခြား | <input type="checkbox"/> | <input type="checkbox"/> | ပြည်သူ့ကျန်းမာရေးလုပ်သား | <input type="checkbox"/> | <input type="checkbox"/> | စက်ပြင်ဆရာ | <input type="checkbox"/> | <input type="checkbox"/> |
| မှတ်ချက် | | | မှတ်ချက် | | | မှတ်ချက် | | |

(ဃ) ကျေးရွာသို့ ရောက်ရှိနိုင်သည့် လမ်းအခြေအနေ / ကျေးရွာတစ်ရွာသည် ၎င်း၏ ကျေးရွာအုပ်စုနှင့် ဆက်သွယ်ထားသော လမ်းအခြေအနေ (အောက်ပါတို့ကိုပိုင်းပါ)

ကျောက်ကြမ်းလမ်း ကတ္တရာလမ်း ကွန်ကရစ်လမ်း မော်တော်ဆိုင်ကယ်လမ်း
 ကျောက်ခင်းလမ်း မြေသားလမ်း လူသွားလမ်း အခြား _____

(င) ကျေးရွာဖွံ့ဖြိုးမှုစီမံချက်

- (၁) လူထုဗဟိုပြုစီမံကိန်းမစတင်မီ ဤကျေးရွာတွင်ကျေးရွာဖွံ့ဖြိုးမှု စီမံချက်ရှိခဲ့ပါသလား? ပိုင်းပါ
ရှိပါသည်/မရှိပါ/မသိပါ
- (၂) ရှိခဲ့ပါလျှင် ဤစီမံချက်ကို မည်သည့် ခုနှစ်တွင်ပြင်ဆင်ခဲ့ပါသနည်း? နှစ် ၂၀၁၇/မသိပါ
- (၃) ဤစီမံချက်ကို မြို့နယ်မှအတည်ပြုခဲ့ပါသလား? ပြုခဲ့ပါသည်/မပြုခဲ့ပါ/မသိပါ

(စ) ခရီးအကွာအဝေး

- (၁) ဤကျေးရွာ၏ဗဟိုမှ ၎င်းကျေးရွာအုပ်စု၏ဗဟိုအထိ ခရီးမိုင်မည်မျှကွာဝေးသနည်း? မိုင် ၁.၅၆/မသိပါ
- (၂) ဤကျေးရွာမှ ၎င်းကျေးရွာအုပ်စုဗဟိုအထိ သွားလာရာတွင်ကြာမြင့်သည့်အချိန်၊

ခြောက်သွေ့ရာသီတွင်ကြာချိန် ၂၃.၃၀ မိနစ် ----- ထော်လာရီ/မော်တော်ဆိုင်ကယ်/ခြေလျင်/လား/မော်တော်ဘုတ်/
 အခြား -----
 မိုးရာသီတွင်ကြာချိန် ၀၀.၃၀ မိနစ် ----- ထော်လာရီ/မော်တော်ဆိုင်ကယ်/ခြေလျင်/လား/မော်တော်ဘုတ်/
 အခြား -----

(ဆ) ပတ်ဝန်းကျင်ဆိုင်ရာ သဘာဝဘေးအန္တရာယ်
ဤကျေးရွာတွင် ရေကြီးခြင်းကဲ့သို့ သဘာဝဘေးအန္တရာယ်ကျရောက်မှုခြင်း ရှိပါသလား။
 မရှိပါ ရှိပါသည် ရှိလျှင်ဖော်ပြပါ ----- ၁၇.၆.၆၆ -----

(ဇ) ကျေးရွာတွင် ဖွဲ့စည်းထားသော အဖွဲ့အစည်းများ
လူထုဗဟိုပြုစီမံကိန်းမဟိုင်မီ ဤကျေးရွာတွင် ကျေးရွာဖွံ့ဖြိုးရေးအတွက် အစိုးရ (သို့) ရွာသားများကိုယ်တိုင်(သို့) စီမံကိန်းတစ်ခုခုမှ
ဖွဲ့စည်းထားသည့် အဖွဲ့အစည်းများရှိပါသလား။

(၁) ပုဂံ ကမ္ဘာ့ -----

(၂) အုယျာန် -----

(ဈ) အထွေထွေအုပ်ချုပ်ရေး ဦးစီးဌာန (GAD) မှ မှတ်တမ်းတင်ထားခြင်း
ဤကျေးရွာသည် အထွေထွေအုပ်ချုပ်ရေး ဦးစီးဌာန (GAD) မှ မှတ်တမ်းတင်ထားမှု ရှိပါသလား။
 မရှိပါ ရှိပါသည်

ကျေးရွာခေါင်းဆောင်

အမည် ဦး ကိုမြင့်

လက်မှတ် [Signature] နေ့. ၂၃.၁၈.၂၀၁၈

လူထုစည်းရုံးရေးမှူး

အမည် - ဦး သီရိသိက္ခာ

လက်မှတ် [Signature] နေ့. ၂၃.၁၂.၂၀၁၈

၈။ (ခ) ကျေးရွာအချက်အလက် (ပုံစံ-၁) (ဒုတိယနှစ်စက်ဝန်း)

ပုံစံ - ၈ - ၁ ကျေးရွာအခြေခံအချက်အလက်များ (Form PC 1)

လမ်းညွှန်ချက်၊ လူထုစည်းရုံးရေးမှူးသည် ကျေးရွာခေါင်းဆောင်များအားကျေးရွာအချက်အလက်များကိုမေတ္တာရပ်ခံ၍တောင်းခံရသည်။ ဤအချက်အလက်များကိုစီမံကိန်းမိတ်ဆက်အစည်းဝေးမတိုင်မီတောင်းခံရမည်။ စီမံကိန်းမိတ်ဆက်အစည်းဝေးတွင် လူထုစည်းရုံးရေးမှူးသည် ဤအချက်အလက်များအား စစ်ဆေးပြီး မှန်ကန်အောင်ပြုလုပ်ရမည်။ ပြီးနောက်တွင် လူထုစည်းရုံးရေးမှူးမှ သတင်းအချက်အလက်ထံသို့ Tablets မှ တဆင့် ဖြည့်သွင်းရမည်။

ကျေးရွာခေါင်းဆောင် အမည် ဒိုးကိုဇွဲ ကျေးရွာခေါင်းဆောင်၏ ဖုန်းနံပါတ် ၀၉ ၉၇၁၉၂၀ ၄၉၆ လူထုစည်းရုံးရေးမှူး၏အမည် ဒိုးအောင်ဦး

ပြည်နယ်၊ တိုင်းဒေသကြီး ၂၅ ပြို့နယ် ၀ ကျေးရွာအုပ်စု ပေါက်တူ ကျေးရွာ ဆိုကျင်း

က၊ လူဦးရေ

| လူမျိုးစု | အိမ်ထောင်စုအရေအတွက် | ကိုးကွယ်သည့်ဘာသာ | အိမ်ထောင်စုအရေအတွက် |
|---|---------------------|------------------|---------------------|
| လူမျိုးစု (၁)----- | ၆၃ | ဘာသာ(၁)----- | ၆၃ |
| လူမျိုးစု (၂)----- | | ဘာသာ(၂)----- | |
| လူမျိုးစု (၃)----- | | ဘာသာ(၃)----- | |
| လူမျိုးစုရော----- | | ဘာသာရော----- | |
| အခြား | | | |
| | အရေအတွက် | | |
| မသန်စွမ်းသူများ | ၁ | | |
| သက်ကြီးရွယ်အိုများ (၆၅ နှစ် နှင့် အထက်) | ၄ | | |
| စစ်ဘေးရှောင် | ၀ | | |

| | အမျိုးသား(အရေအတွက်) | အမျိုးသမီး(အရေအတွက်) | စုစုပေါင်းအရေအတွက် |
|--------|---------------------|----------------------|--------------------|
| လူဦးရေ | ၁၂၇ | ၁၀၃ | ၂၃၀ |

| | | | |
|--------------------|----|---|----|
| လူမျိုးစု (၁)----- | | | |
| လူမျိုးစု (၂)----- | | | |
| လူမျိုးစု (၃)----- | | | |
| အခြား | | | |
| ဒိပ်စောင်ဦးစီး | ၆၃ | ၀ | ၆၃ |

(ခ)အခြေခံအဆောက်အအုံ အသုံးအဆောင်များ

| စာသင်ကျောင်း | အမှတ် ခြံပေါ | ကျန်းမာရေး | အမှတ် ခြံပေါ | ဘာသာရေးအဆောက် အအုံများ | အမှတ် ခြံပေါ |
|----------------------|--------------------------|------------------|--------------------------|---------------------------|-------------------------------------|
| အထက်တန်းကျောင်း | <input type="checkbox"/> | ဆေးရုံ | <input type="checkbox"/> | ဓေတီ | <input type="checkbox"/> |
| အလယ်တန်းကျောင်း | <input type="checkbox"/> | ကျန်းမာရေးဌာန | <input type="checkbox"/> | ဘုန်းကြီးကျောင်း | <input checked="" type="checkbox"/> |
| မူလတန်းကျောင်း | <input type="checkbox"/> | ကျန်းမာရေးဌာနခွဲ | <input type="checkbox"/> | ဟိန္ဒူဘုရားကျောင်း | <input type="checkbox"/> |
| မူကြိုကျောင်း | <input type="checkbox"/> | ဆေးပေးခန်း | <input type="checkbox"/> | ခရစ်ယာန်ကျောင်း | <input type="checkbox"/> |
| အခြား မူပိုင်ကျောင်း | <input type="checkbox"/> | အခြား | <input type="checkbox"/> | ဗလီ | <input type="checkbox"/> |
| | | | | အခြား | <input type="checkbox"/> |
| မှတ်ချက် | | မှတ်ချက် | | မှတ်ချက် | |

(ဂ)ကျွမ်းကျင်သူများမှတ်တမ်း (ကျေးရွာတွင်နေထိုင်သော သို့မဟုတ် တခြားရွာမှလာရောက်သောကျွမ်းကျင်သူများ)

| | (၁) စာသင်ကျောင်း | | (၂) ကျန်းမာရေး | | | (၃) လက်မှုပညာရှင် | | |
|-----------------|--------------------------|-------------------------------------|----------------|--------------------------|--------------------------|-------------------|-------------------------------------|-------------------------------------|
| | ရွာတွင်နေ ထိုင်သူ | အခြားရွာမှ လာသူ | | ရွာတွင်းနေ ထိုင်သူ | အခြား ရွာမှ လာသူ | | ရွာတွင်း နေထိုင်သူ | အခြား မှလာသူ |
| ပုလဲတန်းပြဆရာ/မ | <input type="checkbox"/> | <input checked="" type="checkbox"/> | ဆရာဝန် | <input type="checkbox"/> | <input type="checkbox"/> | လက်သမား | <input checked="" type="checkbox"/> | <input checked="" type="checkbox"/> |

| | | | | | | | |
|-----------------|--------------------------|-------------------------------------|--------------------------|-------------------------------------|-------------------------------------|--------------------------------|-------------------------------------|
| အလယ်တန်းပြဇရာ/မ | <input type="checkbox"/> | <input type="checkbox"/> | လက်ထောက်ကျန်းမာရေးမှူး | <input type="checkbox"/> | <input type="checkbox"/> | ပန်းရံ | <input type="checkbox"/> |
| အလယ်တန်းပြဇရာ/မ | <input type="checkbox"/> | <input checked="" type="checkbox"/> | အမျိုးသမီးကျန်းမာရေးဇရာမ | <input type="checkbox"/> | <input type="checkbox"/> | လှုပ်စစ်ကျွမ်းကျင်၊ ပီးသမား | <input type="checkbox"/> |
| မူကြိုဇရာ/မ | <input type="checkbox"/> | <input type="checkbox"/> | သားဖွားဇရာမ | <input type="checkbox"/> | <input checked="" type="checkbox"/> | ရေပိုက်သွယ်သူ | <input type="checkbox"/> |
| အခြား | <input type="checkbox"/> | <input type="checkbox"/> | ပြည်သူ့ကျန်းမာရေးလုပ်သား | <input checked="" type="checkbox"/> | <input type="checkbox"/> | စက်ပြင်ဆရာ | <input checked="" type="checkbox"/> |
| မှတ်ချက် | | | မှတ်ချက် | | | မှတ်ချက် | |

(ဃ) ကျေးရွာသို့ ရောက်ရှိနိုင်သည့်လမ်းအခြေအနေ /ကျေးရွာတစ်ရွာသည် ၎င်း၏ကျေးရွာအုပ်စုနှင့် ဆက်သွယ်ထားသော လမ်းအခြေအနေ(အောက်ပါတို့ကိုပိုင်းပါ)

ကျောက်ကြမ်းလမ်း ကတ္တရာလမ်း ကွန်ကရစ်လမ်း မော်တော်ဆိုင်ကယ်လမ်း
 ကျောက်ခင်းလမ်း မြေသားလမ်း လူသွားလမ်း အခြား ကျွမ်း

(င) ကျေးရွာဖွံ့ဖြိုးမှုစီမံချက်

(၁) လူထုပဟိုပြုစီမံကိန်းပစတင်မှ ဤကျေးရွာတွင်ကျေးရွာဖွံ့ဖြိုးမှု ရှိပါသည်/မရှိပါ/မသိပါ
 စီမံချက်ရှိခဲ့ပါသလား?

(၂) ရှိခဲ့ပါလျှင် ဤစီမံချက်ကို မည်သည့် ခုနှစ်တွင်ပြင်ဆင်ခဲ့ပါသနည်း? နှစ် ၂၀၁၆ /မသိပါ

(၃) ဤစီမံချက်ကို မြို့နယ်မှအတည်ပြုခဲ့ပါသလား? ပြုခဲ့ပါသည်/မပြုခဲ့ပါ /မသိပါ

(စ) ခရီးအကွာအဝေး

(၁) ဤကျေးရွာ၏ပဟိုမှ၎င်းကျေးရွာအုပ်စု၏ပဟိုအထိခရီးမိုင်မည်မျှကွာဝေးသနည်း? မိုင် ၃ /မသိပါ

(၂) ဤကျေးရွာမှ ၎င်းကျေးရွာအုပ်စုပဟိုအထိသွားလာရာတွင်ကြာမြင့်သည့်အချိန်၊

ခြောက်သွေ့ရာသီတွင်ကြာချိန် ၂၀ မိနစ် ----- ထော်လာဂို/မော်တော်ဆိုင်ကယ်/ခြေလျင်/လား/မော်တော်ဘုတ်/
 အခြား -----

မိုးရာသီတွင်ကြာချိန် ၂၀ မိနစ် ----- ထော်လာဂို/မော်တော်ဆိုင်ကယ်/ခြေလျင်/လား/မော်တော်ဘုတ်/
 အခြား မရှိပါ

(ဆ) ပတ်ဝန်းကျင်ဆိုင်ရာသဘာဝဘေးအန္တရာယ်

ဤကျေးရွာတွင်ကြေးခြင်းကဲ့သို့ သဘာဝဘေးအန္တရာယ်ကျရောက်ဖူးခြင်း ရှိပါသလား။

မရှိပါ ရှိပါသည် ရှိလျှင်ဖော်ပြပါ။ မကြေးခြင်း

(ဇ) ကျေးရွာတွင် ဖွဲ့စည်းထားသော အဖွဲ့အစည်းများ

လူထုဗဟိုပြုစီမံကိန်းမတိုင်မီ ဤကျေးရွာတွင် ကျေးရွာဖွံ့ဖြိုးရေးအတွက် အစိုးရ(သို့)ရွာသားများကိုယ်တိုင်(သို့) စီမံကိန်းတစ်ခုခုမှ ဖွဲ့စည်းထားသည့် အဖွဲ့အစည်းများရှိပါသလား။

(၁) Part

(၂) ငွေချုပ်ငြိမ်းမှုအဖွဲ့အစည်းများ၊ ဇာယာအဖွဲ့အစည်းများ

(ဈ) အထွေထွေအုပ်ချုပ်ရေး ဦးစီးဌာန (GAD) မှ မှတ်တမ်းတင်ထားခြင်း

ဤကျေးရွာသည် အထွေထွေအုပ်ချုပ်ရေး ဦးစီးဌာန (GAD) မှ မှတ်တမ်းတင်ထားမှု ရှိပါသလား။

မရှိပါ ရှိပါသည်

ကျေးရွာခေါင်းဆောင်

အမည် ဒေါ် ကိုဖြူ

လက်မှတ် ကိုဖြူ နေ့စွဲ ၀.၁၀.၂၀၁၄

လူထုစည်းရုံးရေးမှူး

အမည် ဒေါ်အေးစိန်စိန်

လက်မှတ် အေးစိန်စိန် နေ့စွဲ ၀.၁၀.၂၀၁၄

၈။ (ဂ) ကျေးရွာအချက်အလက် (ပုံစံ-၁) (တတိယနှစ် စက်ဝန်း)

ပုံစံ - ၈ - ၁ ကျေးရွာအခြေခံအချက်အလက်များ (Form PC 1)

| | | | |
|---|---------------------------------|--------------------------|-------------|
| <p>လယ်ဥယျာဉ်များ ကျေးရွာတစ်ရွာသို့ ပထမဆုံးမိတ်ဆက်ခေါ်သွားရောက်သောအခါ လူထုစည်းရုံးရေးမှူးသည် ကျေးရွာခေါင်းဆောင်များအားကျေးရွာအချက်အလက်များကိုပေးကြားရန်ခံပွဲတောင်းခံရသည့်ဤအချက်အလက်များကိုစီမံကိန်းမိတ်ဆက်အစည်းဝေးပေါင်းစည်းတောင်းခံရသည့်စီမံကိန်းမိတ်ဆက်အစည်းဝေးတွင် လူထုစည်းရုံးရေးမှူးသည် ဤအချက်အလက်များအား စစ်ဆေးပြီး မှန်ကန်အောင်ပြုလုပ်ရမည်။ ပြီးနောက်တွင် လူထုစည်းရုံးရေးမှူးမှ သတင်းအချက်အလက်ထဲသို့ Tablets မှ တစ်ဆင့် ဖြည့်သွင်းရမည်။</p> | | | |
| ကျေးရွာခေါင်းဆောင် အမည် | ကျေးရွာခေါင်းဆောင်၏ ဖုန်းနံပါတ် | လူထုစည်းရုံးရေးမှူး၏အမည် | |
| ဦးကျိဇွဲ | ၀၅/၇၇၁၇၂၀ ၄၀၆ | ဒေါ်ကျွေးယန်ဖြူ | |
| ပြည်နယ်/တိုင်းဒေသကြီး | မြို့နယ် | ကျေးရွာအုပ်စု | ကျေးရွာ |
| ဗဟို | ၇ | ပေါက်ကွဲ | ထိန်ကျွဲခြံ |

က၊ လူဦးရေ

| လူမျိုးစု | အိမ်ထောင်စုအရေအတွက် | ကိုးကွယ်သည့်ဘာသာ | အိမ်ထောင်စုအရေအတွက် |
|---|---------------------|------------------|---------------------|
| လူမျိုးစု (၁)-ဗမာ | ၇၈ | ဘာသာ(၁)-ဗုဒ္ဓ | ၇၈ |
| လူမျိုးစု (၂)----- | | ဘာသာ(၂)----- | |
| လူမျိုးစု (၃)----- | | ဘာသာ(၃)----- | |
| လူမျိုးစုစေ့----- | | ဘာသာစေ့----- | |
| အခြား | | | |
| | အရေအတွက် | | |
| မသန်စွမ်းသူများ | ၀ | | |
| သက်ကြီးရွယ်အိုများ (၆၅ နှစ် နှင့် အထက်) | ၄ | | |
| စစ်ဘေးရှောင် | ၀ | | |

| | အမျိုးသား(အရေအတွက်) | အမျိုးသမီး(အရေအတွက်) | စုစုပေါင်းအရေအတွက် |
|--------|---------------------|----------------------|--------------------|
| လူဦးရေ | ၁၅၃ | ၁၃၅ | ၂၈၈ |

| | | | |
|------------------------|-----|-----|-----|
| လူမျိုးစု (၁) ချို့အား | ၁၅၃ | ၁၃၅ | ၂၈၈ |
| လူမျိုးစု (၂) ----- | | | |
| လူမျိုးစု (၃) ----- | | | |
| အခြား | | | |
| အိမ်ထောင်ဦးစီး | ၇၇ | ၁ | ၇၈ |

(၈) အခြေခံအဆောက်အအုံ အသုံးအဆောင်များ

| စာသင်ကျောင်း | အမှတ် ခြံမပါ | ကျန်းမာရေး | အမှတ် ခြံမပါ | ဘာသာရေးအဆောက် အအုံများ | အမှတ် ခြံမပါ |
|-----------------|-------------------------------------|------------------|--------------------------|---------------------------|-------------------------------------|
| အထက်တန်းကျောင်း | <input type="checkbox"/> | ဆေးရုံ | <input type="checkbox"/> | စေတီ | <input type="checkbox"/> |
| အလယ်တန်းကျောင်း | <input type="checkbox"/> | ကျန်းမာရေးဌာန | <input type="checkbox"/> | ဘုန်းကြီးကျောင်း | <input checked="" type="checkbox"/> |
| မူလတန်းကျောင်း | <input checked="" type="checkbox"/> | ကျန်းမာရေးဌာနခွဲ | <input type="checkbox"/> | ဟိန္ဒူဘုရားကျောင်း | <input type="checkbox"/> |
| မူကြိုကျောင်း | <input checked="" type="checkbox"/> | ဆေးပေးခန်း | <input type="checkbox"/> | ဓရစ်ယာန်ကျောင်း | <input type="checkbox"/> |
| အခြား | <input type="checkbox"/> | အခြား | <input type="checkbox"/> | ဗလီ | <input type="checkbox"/> |
| | | | | အခြား | <input type="checkbox"/> |
| မှတ်ချက် | | မှတ်ချက် | | မှတ်ချက် | |

(၉) ကျွမ်းကျင်သူများမှတ်တမ်း (ကျေးရွာတွင်နေထိုင်သော သို့မဟုတ် တခြားရွာမှလာရောက်သော ကျွမ်းကျင်သူများ)

| (၁) စာသင်ကျောင်း | | | (၂) ကျန်းမာရေး | | | (၃) လက်မှုပညာရှင် | |
|------------------|--------------------------|-------------------------------------|----------------|--------------------------|--------------------------|-------------------|--|
| | ရွာတွင်နေ ထိုင်သူ | အခြားရွာမှ လာသူ | | ရွာတွင်းနေ ထိုင်သူ | အခြား ရွာမှ လာသူ | | ရွာတွင်း နေထိုင်သူ |
| မူလတန်းပြဆရာ/မ | <input type="checkbox"/> | <input checked="" type="checkbox"/> | ဆရာဝန် | <input type="checkbox"/> | <input type="checkbox"/> | လက်သမား | <input checked="" type="checkbox"/> <input type="checkbox"/> <input checked="" type="checkbox"/> |

| | | | | | | | |
|-----------------|--------------------------|-------------------------------------|--------------------------|-------------------------------------|-------------------------------------|-----------------------------|-------------------------------------|
| အထက်တန်းပြဆရာ/မ | <input type="checkbox"/> | <input type="checkbox"/> | လက်ထောက်ကျန်းမာရေးမှူး | <input type="checkbox"/> | <input type="checkbox"/> | ပန်းချီ | <input type="checkbox"/> |
| အလယ်တန်းပြဆရာ/မ | <input type="checkbox"/> | <input checked="" type="checkbox"/> | အမျိုးသမီးကျန်းမာရေးဆရာမ | <input type="checkbox"/> | <input type="checkbox"/> | လျှပ်စစ်ကျွမ်းကျင်၊ ဇီးသမား | <input type="checkbox"/> |
| မူကြိုဆရာ/မ | <input type="checkbox"/> | <input type="checkbox"/> | သားဖွားဆရာမ | <input type="checkbox"/> | <input checked="" type="checkbox"/> | ရေငိုက်သွယ်သူ | <input type="checkbox"/> |
| အခြား | <input type="checkbox"/> | <input type="checkbox"/> | ပြည်သူ့ကျန်းမာရေးလုပ်သား | <input checked="" type="checkbox"/> | <input type="checkbox"/> | စက်ပြင်ဆရာ | <input checked="" type="checkbox"/> |
| မှတ်စုကတ် | | | မှတ်စုကတ် | | | မှတ်စုကတ် | |

(ဃ) ကျေးရွာသို့ ရောက်ရှိနိုင်သည့်လမ်းအခြေအနေ / ကျေးရွာတစ်ရွာသည် ၎င်း၏ကျေးရွာအုပ်စုနှင့် ဆက်သွယ်ထားသော လမ်းအခြေအနေ (အောက်ပါတို့ကိုပိုင်ပါ)

ကျောက်ကြမ်းလမ်း ကတ္တရာလမ်း ကွန်ကရစ်လမ်း မော်တော်ဆိုင်ကယ်လမ်း
 ကျောက်ခင်းလမ်း မြေသားလမ်း မြေသွားလမ်း အခြား အုတ်မြစ်

(င) ကျေးရွာဖွံ့ဖြိုးမှုစီမံချက်

(၁) လူထုပဟိုပြုစီမံကိန်းမစတင်မီ ဤကျေးရွာတွင်ကျေးရွာဖွံ့ဖြိုးမှု စီမံချက်ရှိခဲ့ပါသလား? ပိုင်ပါ
 ရှိပါသည်/မရှိပါ/မသိပါ

(၂) ရှိခဲ့ပါလျှင် ဤစီမံချက်ကို မည်သည့် ခုနှစ်တွင်ပြင်ဆင်ခဲ့ပါသနည်း? နှစ် ၂၀၁၆ / မသိပါ

(၃) ဤစီမံချက်ကို မြို့နယ်မှအတည်ပြုခဲ့ပါသလား? ပြုခဲ့ပါသည်/မပြုခဲ့ပါ / မသိပါ

(စ) ဓနိအကွာအဝေး

(၁) ဤကျေးရွာ၏ပဟိုမှ၎င်းကျေးရွာအုပ်စု၏ပဟိုအထိဓနိပိုင်မည်မျှကွာဝေးသနည်း? ပိုင် ၃ / မသိပါ

(၂) ဤကျေးရွာမှ ၎င်းကျေးရွာအုပ်စုပဟိုအထိသွားလာရာတွင်ကြာမြင့်သည့်အချိန်။

ခြောက်သွေ့ရာသီတွင်ကြာချိန် ၀၁:၃၀:၀၀ ထော်လာရီ/မော်တော်ဆိုင်ကယ်/မြေလျင်/လား/မော်တော်ဘုတ်/
 အခြား -----

မိုးရာသီတွင်ကြာချိန် ၀၁:၃၀:၀၀ ထော်လာရီ/မော်တော်ဆိုင်ကယ်/မြေလျင်/လား/မော်တော်ဘုတ်/
 အခြား -----

(ဆ) ပတ်ဝန်းကျင်ဆိုင်ရာသဘာဝဘေးအန္တရာယ်

ဤကျေးရွာတွင် ရေကြီးခြင်းကဲ့သို့ သဘာဝဘေးအန္တရာယ်ကျရောက်ဖူးခြင်း ရှိပါသလား။

မရှိပါ ရှိပါသည် ရှိလျှင် ဖော်ပြပါ - မကြီးခဲ့ဘူး

(ဇ) ကျေးရွာတွင် ဖွဲ့စည်းထားသော အဖွဲ့အစည်းများ

လူထုပဟိုပြုစီမံကိန်းမတိုင်မီ ဤကျေးရွာတွင် ကျေးရွာဖွံ့ဖြိုးရေးအတွက် အစိုးရ(သို့)ရွာသားများကိုယ်တိုင်(သို့) စီမံကိန်းတစ်ခုခုမှ ဖွဲ့စည်းထားသည့် အဖွဲ့အစည်းများရှိပါသလား။

(၁) ပရော့ဂျက်စီမံကိန်းအဖွဲ့

(၂) ကျေးရွာအဖွဲ့

(ဈ) အထွေထွေအုပ်ချုပ်ရေး ဦးစီးဌာန (GAD) မှ မှတ်တမ်းတင်ထားခြင်း

ဤကျေးရွာသည် အထွေထွေအုပ်ချုပ်ရေး ဦးစီးဌာန (GAD) မှ မှတ်တမ်းတင်ထားမှု ရှိပါသလား။

မရှိပါ ရှိပါသည်

ကျေးရွာခေါင်းဆောင်

လူထုစည်းရုံးရေးမှူး

အမည် ဦး ကိုဇော်

လက်မှတ် [Signature] ခန့်.စွဲ 10 - 11 - 2020

အမည် အောင်ကျော်စွာ

လက်မှတ် [Signature] ခန့်.စွဲ 10 - 11 - 2020

၈။ (ဃ) ကျေးရွာအချက်အလက် (ပုံစံ-၁) (စတုတ္ထနှစ် စက်ဝန်း)

ပုံစံ - ၈ - ၁ ကျေးရွာအခြေခံအချက်အလက်များ (Form PC 1)

လယ်ဥယျာဉ်များ၊ ကျေးရွာတစ်ရွာသို့ ပထမဆုံးမိတ်ဆက်ရေးသွားရောက်သောအခါ လူထုစည်းရုံးရေးမှူးသည် ကျေးရွာခေါင်းဆောင်များအားကျေးရွာအချက်အလက်များကိုမေတ္တာရပ်ခံ၍တောင်းခံရသည်။ ဤအချက်အလက်များကိုစီမံကိန်းမိတ်ဆက်အစည်းဝေးမတိုင်မီတောင်းခံရသည်။ စီမံကိန်းမိတ်ဆက်အစည်းဝေးတွင် လူထုစည်းရုံးရေးမှူးသည် ဤအချက်အလက်များအား စစ်ဆေးပြီး မှန်ကန်အောင်ပြုလုပ်ရမည်၊ ပြီးနောက်တွင် လူထုစည်းရုံးရေးမှူးမှ သတင်းအချက်အလက်ထံသို့ Tablets မှ တဆင့် ဖြည့်သွင်းရမည်။

| | | |
|--|--|---|
| ကျေးရွာခေါင်းဆောင် အမည် ဒေါ်ကျိမြင့် | ကျေးရွာခေါင်းဆောင်၏ ဖုန်းနံပါတ် ၀၅-၅၇၁၅၂၀၄၀၆ | လူထုစည်းရုံးရေးမှူး၏အမည် ဒေါ်ကျွယ်ဖြူ |
| ပြည်နယ်၊ တိုင်းဒေသကြီး ၇၃ | မြို့နယ် ၇ | ကျေးရွာအုပ်စု ပေါက်တူး |
| | | ကျေးရွာ ထိန်ကျင်း |

က၊ လူဦးရေ

| လူမျိုးစု | အိမ်ထောင်စုအရေအတွက် | ကိုးကွယ်သည့်ဘာသာ | အိမ်ထောင်စုအရေအတွက် |
|---|---------------------|----------------------|---------------------|
| လူမျိုးစု (၁) မြို့ | ၇၈ | ဘာသာ(၁) ဗုဒ္ဓ | ၇၈ |
| လူမျိုးစု (၂) ----- | | ဘာသာ(၂) ----- | |
| လူမျိုးစု (၃) ----- | | ဘာသာ(၃) ----- | |
| လူမျိုးစုရော ----- | | ဘာသာရော ----- | |
| အခြား | | | |
| | အရေအတွက် | | |
| မသန်စွမ်းသူများ | ၀ | | |
| သက်ကြီးရွယ်အိုများ (၆၅ နှစ် နှင့် အထက်) | ၄ | | |
| စစ်ဘေးရှောင် | ၀ | | |

| | အမျိုးသား(အရေအတွက်) | အမျိုးသမီး(အရေအတွက်) | စုစုပေါင်းအရေအတွက် |
|--------|---------------------|----------------------|--------------------|
| လူဦးရေ | ၁၅၁ | ၁၃၅ | ၂၈၆ |

| | | | |
|---------------------|----|---|----|
| လူမျိုးစု (၁) - ၇၇၆ | ၇၇ | ၁ | ၇၈ |
| လူမျိုးစု (၂)----- | | | |
| လူမျိုးစု (၃)----- | | | |
| အခြား | | | |
| အိမ်ထောင်ဦးစီး | ၇၇ | ၁ | ၇၈ |

(ခ) အခြေခံအဆောက်အအုံ အသုံးအဆောင်များ

| စာသင်ကျောင်း | အမှတ် ခြံပိ | ကျန်းမာရေး | အမှတ် ခြံပိ | ဘာသာရေးအဆောက် အအုံများ | အမှတ် ခြံပိ |
|-----------------|--------------------------|------------------|--------------------------|---------------------------|--------------------------|
| အထက်တန်းကျောင်း | <input type="checkbox"/> | ဆေးရုံ | <input type="checkbox"/> | ဇေတီ | <input type="checkbox"/> |
| အလယ်တန်းကျောင်း | <input type="checkbox"/> | ကျန်းမာရေးဌာန | <input type="checkbox"/> | ဘုန်းကြီးကျောင်း | ✓ ၁ |
| မူလတန်းကျောင်း | ✓ ၁ | ကျန်းမာရေးဌာနခွဲ | <input type="checkbox"/> | ဟိန္ဒူဘုရားကျောင်း | <input type="checkbox"/> |
| မူကြိုကျောင်း | ✓ ၁ | ဆေးပေးခန်း | <input type="checkbox"/> | ခရစ်ယာန်ကျောင်း | <input type="checkbox"/> |
| အခြား | <input type="checkbox"/> | အခြား | <input type="checkbox"/> | ဗလီ | <input type="checkbox"/> |
| | | | | အခြား | <input type="checkbox"/> |
| မှတ်ချက် | | မှတ်ချက် | | မှတ်ချက် | |

(ဂ) ကျွမ်းကျင်သူများမှတ်တမ်း (ကျေးရွာတွင်နေထိုင်သော သို့မဟုတ် တခြားရွာမှလာရောက်သောကျွမ်းကျင်သူများ)

| | (၁) စာသင်ကျောင်း | | (၂) ကျန်းမာရေး | | (၃) လက်မှုပညာရှင် | | | |
|----------------|----------------------|--------------------|-----------------------|--------------------------|--------------------------|--------------------|-----|-----|
| | ရွာတွင်နေ ထိုင်သူ | အခြားရွာမှ လာသူ | ရွာတွင်းနေ ထိုင်သူ | အခြား ရွာမှ လာသူ | ရွာတွင်း နေထိုင်သူ | အခြားရွာ မှလာသူ | | |
| မူလတန်းပြဆရာ/မ | ✓ ၁ | ✓ ၁ | ဆရာဝန် | <input type="checkbox"/> | <input type="checkbox"/> | လက်သမား | ✓ ၁ | ✓ ၁ |

| | | | | | | | | |
|-----------------|--------------------------|-------------------------------------|--------------------------|-------------------------------------|-------------------------------------|--------------------------------|-------------------------------------|--------------------------|
| အထက်တန်းပြဆရာ/မ | <input type="checkbox"/> | <input type="checkbox"/> | လက်ထောက်ကျန်းမာရေးမှူး | <input type="checkbox"/> | <input type="checkbox"/> | ပန်းချီ | <input type="checkbox"/> | <input type="checkbox"/> |
| အလယ်တန်းပြဆရာ/မ | <input type="checkbox"/> | <input checked="" type="checkbox"/> | အမျိုးသမီးကျန်းမာရေးဆရာမ | <input type="checkbox"/> | <input type="checkbox"/> | လျှင်စစ်ကျွမ်းကျင်၊ မီးသမား | <input type="checkbox"/> | <input type="checkbox"/> |
| မူကြိုဆရာ/မ | <input type="checkbox"/> | <input type="checkbox"/> | သားဖွားဆရာမ | <input type="checkbox"/> | <input checked="" type="checkbox"/> | ရေငိုက်သွယ်သူ | <input type="checkbox"/> | <input type="checkbox"/> |
| အခြား | <input type="checkbox"/> | <input type="checkbox"/> | ပြည်သူ့ကျန်းမာရေးလုပ်သား | <input checked="" type="checkbox"/> | <input type="checkbox"/> | စက်ပြင်ဆရာ | <input checked="" type="checkbox"/> | <input type="checkbox"/> |
| မှတ်ချက် | | | မှတ်ချက် | | | မှတ်ချက် | | |

(ဃ) ကျေးရွာသို့ ရောက်ရှိနိုင်သည့်လမ်းအခြေအနေ / ကျေးရွာတစ်ရွာသည် ၎င်း၏ကျေးရွာအုပ်စုနှင့် ဆက်သွယ်ထားသော လမ်းအခြေအနေ (အောက်ပါတို့ကိုပိုင်းပါ)

ကျောက်ကြမ်းလမ်း ကတ္တရာလမ်း ကွန်ကရစ်လမ်း မော်တော်ဆိုင်ကယ်လမ်း
 ကျောက်ခင်းလမ်း မြေသားလမ်း လှသွားလမ်း အခြား ကျေးရွာ

(င) ကျေးရွာဖွံ့ဖြိုးမှုစီမံချက်

ပိုင်းပါ

(၁) လူထုပဟိုပြုစီမံကိန်းမစတင်မှီ ဤကျေးရွာတွင်ကျေးရွာဖွံ့ဖြိုးမှု စီမံချက်ရှိခဲ့ပါသလား? ရှိပါသည်/မရှိပါ/မသိပါ

(၂) ရှိခဲ့ပါလျှင် ဤစီမံချက်ကို မည်သည့် ခုနှစ်တွင်ပြင်ဆင်ခဲ့ပါသနည်း? နှစ် 2016 မသိပါ

(၃) ဤစီမံချက်ကို မြို့နယ်မှအတည်ပြုခဲ့ပါသလား? ပြုခဲ့ပါသည်/မပြုခဲ့ပါ / မသိပါ

(စ) ဓရိအကွာအဝေး

(၁) ဤကျေးရွာ၏ပဟိုမှ၎င်းကျေးရွာအုပ်စု၏ပဟိုအထိခရီးပိုင်မည်မျှကွာဝေးသနည်း? ပိုင် 3 / မသိပါ

(၂) ဤကျေးရွာမှ ၎င်းကျေးရွာအုပ်စုပဟိုအထိသွားလာရာတွင်ကြာမြင့်သည့်အချိန်၊

ခြောက်သွေ့ရာသီတွင်ကြာချိန် ၀၁:၁၅:၀၀ ထော်လာဂျီ/မော်တော်ဆိုင်ကယ်/ခြေလျင်/လား/မော်တော်ဘုတ်/
 အခြား: _____

မိုးရာသီတွင်ကြာချိန် ၀၁:၀၀:၀၀ ထော်လာဂျီ/မော်တော်ဆိုင်ကယ်/ခြေလျင်/လား/မော်တော်ဘုတ်/
 အခြား: _____

(ဆ) ယတ်ဝန်းကျင်ဆိုင်ရာသဘာဝဘေးအန္တရာယ်

ဤကျေးရွာတွင်ရေကြီးခြင်းကိုသို့ သဘာဝဘေးအန္တရာယ်ကျရောက်ဖူးခြင်း ရှိပါသလား။

ထမရှိပါ ဟုရှိပါသည် ရှိလျှင်ဖော်ပြပါ-အကြောင်းကြားခြင်း-----

(ဇ) ကျေးရွာတွင် ဇွဲစည်းထားသော အဖွဲ့အစည်းများ

လူထုဗဟိုပြုစီမံကိန်းမတိုင်မီ ဤကျေးရွာတွင် ကျေးရွာဖွံ့ဖြိုးရေးအတွက် အစိုးရ(သို့)ရွာသားများကိုယ်တိုင်(သို့) စီမံကိန်းတစ်ခုခုမှ ဇွဲစည်းထားသည့် အဖွဲ့အစည်းများရှိပါသလား။

(၁) ပုဆိုး၊ ဝါး၊ ဝါး၊ ဝါး၊ ဝါး

(၂) ရေချို၊ ရေချို၊ ရေချို

(ဈ) အထွေထွေအုပ်ချုပ်ရေး ဦးစီးဌာန (GAD) မှ မှတ်တမ်းတင်ထားခြင်း

ဤကျေးရွာသည် အထွေထွေအုပ်ချုပ်ရေး ဦးစီးဌာန (GAD) မှ မှတ်တမ်းတင်ထားမှု ရှိပါသလား။

ထမရှိပါ ဟုရှိပါသည်

ကျေးရွာခေါင်းဆောင်

အမည် ဦးကျော်စွာ

လက်မှတ် Mjant နေ့စွဲ ၂၂- ၁၀- ၂၀၂၁

လူထုစည်းရုံးရေးမှူး

အမည် ဒေါ်အေးအေး

လက်မှတ် Phya နေ့စွဲ ၂၂- ၁၀- ၂၀၂၁

၉။ (က) စီမံကိန်းစက်ဝန်းအချိန်ဇယား (ပုံစံ-၂) (ပထမနှစ် စက်ဝန်း)

ပုံစံ - ၂ - စီမံကိန်းစက်ဝန်းအချိန်ဇယား (PC 2)

| | | | |
|--|------------|---|--|
| လမ်းညွှန်ချက်၊ သက်ဆိုင်ရာလူထုစည်းရုံးရေးမှူး/လက်ထောက်နည်းပညာမှူးများမှ စီမံကိန်းစက်ဝန်းအဆင့်တစ်ခုစီပြီးစီးတိုင်း ကျေးရွာနှင့် ကျေးရွာအုပ်စုအတွက် ဖြန့်ဝေပေးခြင်း | | စီမံကိန်းစက်ဝန်းအဆင့်တစ်ခုစီပြီးစီးတိုင်း ကျေးရွာနှင့် ကျေးရွာအုပ်စုအတွက် | |
| စည်းရုံးရေးမှူး/ဝန်ထမ်း အမည် - <u>မြို့သူဦးမြင့်စိန်</u> | | | |
| ဖ.န.နံ | ၂၄.၀၂.၂၀၁၈ | စက်ဝန်းအားအမှတ်ခြမ်းပါ | <input checked="" type="checkbox"/> စက်ဝန်း(၁) <input type="checkbox"/> စက်ဝန်း(၂) <input type="checkbox"/> စက်ဝန်း(၃) |
| ပြည်နယ်/တိုင်း | - ၇၅၉ | မြို့နယ် | - ၇ |
| ကျေးရွာအုပ်စု | | - ဝေါက်ကျေး | ကျေးရွာ |
| - ချီလုံ | | - ချီလုံ | |

| စီမံကိန်းစက်ဝန်းအစဉ်အလိုက် | ဖ.န.နံ | | အစည်းအဝေးတွင်တက်ရောက်သူအရေအတွက် | | | | | အိမ်ထောင် မဲခေါင်း | အိမ်ထောင် % |
|---|------------------|----------------------|---------------------------------|------------------------|-------------------------|----------------------------------|---------------|-----------------------|----------------|
| | စတင်သည့် ဖ.န. | ပြီးဆုံးသည့် ဖ.န. | အမျိုးသား အရေအတွက် | အမျိုးသမီး အရေအတွက် | အိမ်ထောင်စု အရေအတွက် | လူမျိုးစုတော်ရောက်သူ အရေအတွက် | လူမျိုးစုအမည် | | |
| ၁။ ကျေးရွာစီမံကိန်း စတင်အစည်းအဝေး | ၂၄.၀၂.၂၀၁၈ | ၂၄.၀၂.၂၀၁၈ | ၁၂/၅ | ၃၂/၃၀ | ၆၄ | ၇၅၆ | ၆၄/၈၇ | ၆၄ | ၃၀၈/၂ |
| ၂။ ကျေးရွာဖွံ့ဖြိုးရေး စီမံချက်ရေးဆွဲခြင်း အစည်းအဝေး | ၂၄.၀၂.၂၀၁၈ | ၂၄.၀၂.၂၀၁၈ | ၅၅/၅၈ | ၃၃/၃၀ | ၆၄ | ၇၅၆ | ၆၈/၈၈ | ၆၄ | ၂၀၈/၂ |
| ၃။ ကျေးရွာအုပ်စု လုပ်ငန်းဆုံးဖြတ်ချက်ချသည့် အစည်းအဝေး | ၂၀.၂.၂၀၁၉ | ၂၀.၂.၂၀၁၉ | ၂၄ | ၁၈ | ၄၂ | ၇၅၆ | ၄၂ | ၄၂ | ၂၀၈/၂ |
| ၄။ မြို့နယ်အဆင့် စီမံကိန်းရေးဆွဲရေး နှင့် အကောင်အထည်ဖော်ရေးကော်မတီ၏ စီမံကိန်း သုံးသပ်မှု အစည်းအဝေး | | | မရှိ | မရှိ | မရှိ | | | | |
| ၅။ မြို့နယ် စီမံကိန်းရေးဆွဲရေး နှင့် အကောင်အထည်ဖော်ရေး ကော်မတီ၏ဆုံးဖြတ်ချက် ရွာသို့ အသိပေး အကြောင်းကြားသည့် အစည်းအဝေး | | | | | | | | | |
| ၆။ စီမံကိန်းလုပ်ငန်းခွဲစီမံချက်ရေးဆွဲခြင်း အစည်းအဝေး | | | | | | | | | |
| ၆.၁။ စီမံကိန်းလုပ်ငန်း အကောင်အထည်ဖော် ရေ ရေးအစီအစဉ် ရေးဆွဲခြင်း | | | | | | | | | |

| | | | | | | | | | |
|--|--|--|--|--|--|--|--|--|--|
| ၆.၂။ ဝယ်ယူရေးအစီအစဉ် ရေးဆွဲခြင်း | | | | | | | | | |
| ၆.၃။ ဘဏ္ဍာရေးကုန်ကျမှု လျာထားအစီအစဉ် ရေးဆွဲခြင်း | | | | | | | | | |
| ၆.၄။ ပြင်/ထိန်းအစီအစဉ် ရေးဆွဲခြင်း | | | | | | | | | |
| ၇။ စီမံကိန်းလုပ်ငန်းခွဲ တိုးတက်မှု စောင့်ကြည့် အစည်းအဝေး | | | | | | | | | |
| ၇.၁။ အစည်းအဝေး ပထမအကြိမ် | | | | | | | | | |
| ၇.၂။ အစည်းအဝေး ဒုတိယအကြိမ် | | | | | | | | | |
| ၇.၃။ အစည်းအဝေး တတိယအကြိမ် | | | | | | | | | |
| ၈။ စီမံကိန်းလုပ်ငန်းခွဲ အပြီးသတ်စစ်ဆေးခြင်း အစည်းအဝေး | | | | | | | | | |
| ၉။ လူထုစစ်ဆေးပွဲအစည်းအဝေး | | | | | | | | | |

၉။ (ခ) စီမံကိန်းစက်ဝန်းအချိန်ဇယား (ပုံစံ-၂) (ဒုတိယနှစ်စက်ဝန်း)

ပုံစံ - ၀-၂ - စီမံကိန်းစက်ဝန်းအချိန်ဇယား (PC 2)

လမ်းညွှန်ချက်၊ စီမံကိန်းစက်ဝန်းအဆင့်တစ်ခုစီပြီးစီးတိုင်းကျေးရွာနှင့် ကျေးရွာအုပ်စုအတွက်ဤပုံစံကိုဖြည့်သွင်းရမည်။ သက်ဆိုင်ရာလူထုစည်းရုံးရေးမှူး/လက်ထောက်နည်းပညာမှူးများမှ

စည်းရုံးရေးမှူး/လက်ထောက်နည်းပညာရေးမှူး၏ထမ်း အမည် - ဦးအောင်လွင် (၇၄) ၊ ဦးဦးလွင် (၇၄)

ခန.စွဲ ၅-၂၀-၂၀၁၉ စက်ဝန်းအားအမှတ်ခြစ်ပါ စက်ဝန်း(၁) စက်ဝန်း(၂) စက်ဝန်း(၃) စက်ဝန်း(၄)

မြည်နယ်/ခရိုင်၊ မြို့နယ်၊ ကျေးရွာအုပ်စု၊ ပေါက်တွဲ၊ ကျေးရွာ ဇာလျာ

| စီမံကိန်းထောင်ရွက်မှုအဆင့်များ | ခန.စွဲ | | အစည်းအဝေးတွင်တက်ရောက်သူအရေအတွက် | | | | | |
|---|--------------|------------------|---------------------------------|---------------------|----------------------|---|--------------------|---------------|
| | စတင်သည့် ခန. | ပြီးဆုံးသည့် ခန. | အမျိုးသား အရေအတွက် | အမျိုးသမီး အရေအတွက် | အိမ်ထောင်စု အရေအတွက် | လူမျိုးစုတက်ရောက်သူ အရေအတွက်နှင့် လူမျိုးစုအမည် | အိမ်ထောင်စု ပေါင်း | အိမ်ထောင်စု % |
| ၁။ ကျေးရွာစီမံကိန်း စိတ်ဆက်အစည်းအဝေး | ၅.၂၀.၁၉ | ၅.၂၀.၁၉ | ၅ | ၅ | ၂၀ | ၇၅၉ ၂၀ | ၂၁ | |
| ၂။ ကျေးရွာဖွံ့ဖြိုးရေး စီမံချက်ရေးဆွဲခြင်း အစည်းအဝေး | ၆.၂၀.၁၉ | ၆.၂၀.၁၉ | ၅ | ၅ | ၂၀ | ၇၅၉ ၂၀ | ၂၁ | |
| ၃။ ကျေးရွာအုပ်စု လုပ်ငန်းဆုံးဖြတ်ချက်ချသည့်အစည်းအဝေး | | | | | | | | |
| ၄။ မြို့နယ်အဆင့်စီမံကိန်းရေးဆွဲရေးနှင့်အကောင်အထောင်အစည်းဖော်ရေးကော်မတီ၏ စီမံကိန်း သုံးသပ်မှုအစည်းအဝေး | | | မလို | မလို | မလို | မလို | | |
| ၅။ မြို့နယ် စီမံကိန်းရေးဆွဲရေးနှင့်အကောင်အထောင်ဖော် | | | | | | | | |

| | | | | | | | | |
|--|--|--|--|--|--|--|--|--|
| ၆.၂။ ဝယ်ယူရေးအစီအစဉ် ရေးဆွဲခြင်း | | | | | | | | |
| ၆.၃။ ဘဏ္ဍာရေးကုန်ကျမှု လျာထားအစီအစဉ် ရေးဆွဲခြင်း | | | | | | | | |
| ၆.၄။ ပြင်/ထိန်းအစီအစဉ် ရေးဆွဲခြင်း | | | | | | | | |
| ၇။ စီမံကိန်းလုပ်ငန်းခွဲ တိုးတက်မှု စောင့်ကြည့် အစည်းအဝေး | | | | | | | | |
| ၇.၁။ အစည်းအဝေး ပထမအကြိမ် | | | | | | | | |
| ၇.၂။ အစည်းအဝေး ဒုတိယအကြိမ် | | | | | | | | |
| ၇.၃။ အစည်းအဝေး တတိယအကြိမ် | | | | | | | | |
| ၈။ စီမံကိန်းလုပ်ငန်းခွဲ အပြီးသတ်စစ်ဆေးခြင်း အစည်းအဝေး | | | | | | | | |
| ၉။ လူထုစစ်ဆေးပွဲအစည်းအဝေး | | | | | | | | |

၉။ (ဂ) စီမံကိန်းစက်ဝန်းအချိန်ဇယား (ပုံစံ-၂) (တတိယနှစ် စက်ဝန်း)

ပုံစံ - ၈-၂ - စီမံကိန်းစက်ဝန်းအချိန်ဇယား (PC 2)

| | | | | | |
|---|--------------|---|---|--|------------|
| လက်ညွှန်းချက်များ ကျေးရွာအုပ်စုအတွက် ဤပုံစံကို ဖြည့်သွင်းရမည်။ | | သက်ဆိုင်ရာ လူထုဝင်ရုံး/လက်ထောက်နှင့် ပညာရှင်များမှ | | စီမံကိန်းစက်ဝန်းအဆင့်တစ်ခုစီ ဖြည့်စွက်ရမည့် ကျေးရွာနှင့် ကျေးရွာအုပ်စု | |
| စည်းရုံးရေးမှူး/လက်ထောက်သည် ပညာရေးမှူးဝန်ထမ်း အမည် - ဇော်စွာပေမာယ - ၀၄ / ဒွေးမိမိမောင်မောင် / TF | | | | | |
| ဇနီး | ၂၀. ၁၁. ၂၀၂၀ | စက်ဝန်းအား အမှတ်ဖြင့် <input type="checkbox"/> စက်ဝန်း(၀) <input type="checkbox"/> စက်ဝန်း(၂) <input type="checkbox"/> စက်ဝန်း(၃) <input type="checkbox"/> စက်ဝန်း(၄) | | | |
| မြည်နှင်း/တိုင်း | ၇၅၉ | မြို့နယ် | ၈ | ကျေးရွာအုပ်စု | ၀၁၊ ၀၂၊ ၀၃ |
| | | | | ကျေးရွာ | ဆိန်ကျင်း |

| စီမံကိန်းဆောင်ရွက်မှုအဆင့်များ | ဇနီး | အစဉ်အဆင့်တွင် တက်ရောက်သူအရေအတွက် | | | | | | | |
|--|------------|----------------------------------|-------------------|--------------------|---------------------|---------------------|--|---------------------|---------------|
| | | စတင်သည့် ဇနီး | ပြီးဆုံးသည့် ဇနီး | အမျိုးသား အရေအတွက် | အမျိုးသမီး အရေအတွက် | အိမ်ထောင်စုအရေအတွက် | လူမျိုးစုတက်ရောက်သူ အရေအတွက် နှင့် လူမျိုးစုအမည် | အိမ်ထောင်စုအရေအတွက် | အိမ်ထောင်စု % |
| ၁။ ကျေးရွာစီမံကိန်း စီမံဆက်အစည်းအဝေး | ၂၀. ၁၁. ၂၀ | ၂၀. ၁၁. ၂၀ | ၃၅ | ၃၀ | ၆၅ | ၆၅ | ၇၅၉ | ၇၄ | ၉၂.၀၅% |
| ၂။ ကျေးရွာခွဲခြားရေး စီမံချက်ရေးဆွဲခြင်း အစည်းအဝေး | ၂၁. ၁၁. ၂၀ | ၂၁. ၁၁. ၂၀ | ၃၅ | ၃၀ | ၆၅ | ၆၅ | ၇၅၉ | ၇၄ | ၉၂.၀၅% |
| ၃။ ကျေးရွာအုပ်စု လုပ်ငန်းဆောင်ရွက်ချက်များအစည်းအဝေး | ၂၅. ၁၁. ၂၀ | ၂၅. ၁၁. ၂၀ | ၁၆ | ၁၃ | ၂၉ | ၂၉ | ၇၅၉ | ၂၉ | - |
| ၄။ မြို့နယ်အဆင့် စီမံကိန်းရေးဆွဲခြင်းနှင့် အကောင်အထောင်အစည်းအဝေး အစည်းအဝေး | | | ၁၀ | ၁၀ | ၂၀ | ၂၀ | | | |
| ၅။ မြို့နယ် | | | | | | | | | |

| | | | | | | | | |
|---|--|--|--|--|--|--|--|--|
| ၆.၂။ ဝယ်ယူရေးအစီအစဉ် ရေးဆွဲခြင်း | | | | | | | | |
| ၆.၃။ ဘဏ္ဍာရေးကုန်ကျမှု လျာထားအစီအစဉ် ရေးဆွဲခြင်း | | | | | | | | |
| ၆.၄။ ပြင်/ထိန်းအစီအစဉ် ရေးဆွဲခြင်း | | | | | | | | |
| ၇။ စီမံကိန်းလုပ်ငန်းခွဲ တိုးတက်မှု ဖော်ပြချက် အစည်းအဝေး | | | | | | | | |
| ၇.၁။ အစည်းအဝေး ပထမအကြိမ် | | | | | | | | |
| ၇.၂။ အစည်းအဝေး ဒုတိယအကြိမ် | | | | | | | | |
| ၇.၃။ အစည်းအဝေး တတိယအကြိမ် | | | | | | | | |
| ၈။ စီမံကိန်းလုပ်ငန်းခွဲ အပြီးသတ်စစ်ဆေးခြင်း အစည်းအဝေး | | | | | | | | |
| ၉။ လူထုစစ်ဆေးမှုအစည်းအဝေး | | | | | | | | |

၁၀။ (က) ကျေးရွာဖွံ့ဖြိုးရေးဦးစားပေးအစီအစဉ် (ပုံစံ-၃) (ပထမနှစ် စက်ဝန်း)

ပုံစံ - ၀ - ၃ ကျေးရွာဖွံ့ဖြိုးရေး ဦးစားပေးအစီအစဉ် (Form PC 3)

လမ်းညွှန်ချက် အဆင့်(၃) ကျေးရွာမျှော်မှန်းချက်အစည်းအဝေး ပြီးဆုံးသောအခါ ကျေးရွာစီမံကိန်း အထောက်အကူပြု ကော်မတီသည် လူထုစည်းရုံးရေးမှူးအကူအညီဖြင့် ဤပုံစံကိုပြည့်စုံအောင် ဖြည့်သွင်းရမည်။

လူထုစည်းရုံးရေးမှူး/ဝန်ထမ်း အမည် - ဦး ဒုဗ္ဗိဇီဝဏေ

နေ့စွဲ ၁၄ ဇူလိုင် ၂၀၁၅

စက်ဝန်းအား အမှတ်ခြစ်ပါ (V) စက်ဝန်း(၁) စက်ဝန်း(၂) စက်ဝန်း(၃) စက်ဝန်း(၄)

ပြည်နယ်/တိုင်း - ၇၅၆ ဖြန့်နယ် - ၇ ကျေးရွာအုပ်စု - ပေါက်ကျေး ကျေးရွာ - သိန်တန်း

က။ အခက်အခဲအတားအဆီးများအားရှေးနှေးခြင်း - ယခုလက်ရှိအခြေအနေတွင် ဤကျေးရွာဖွံ့ဖြိုးတိုးတက်ရေးအတွက် အဓိက အခက်အခဲအတားအဆီးများသည် မည်သည့်များဖြစ်ပါသနည်း။ (အမျိုးသား/သမီး အနည်းဆုံးအခက်အခဲ ၅ ခုစီဖော်ပြပါ)

| အမျိုးသား အဖွဲ့မှ တင်ပြသောအခက်အခဲအတားအဆီးများ | အမျိုးသမီး အဖွဲ့မှတင်ပြသောအခက်အခဲအတားအဆီးများ |
|--|---|
| ၁ လမ်းပန်းဆက်သွယ်ရေး ခက်ခဲခြင်း | ၁ ရွာတွင်းလမ်းပန်း ဆက်သွယ်ရေး ခက်ခဲခြင်း |
| ၂ လျှပ်စစ်ဓာတ် မရှိခြင်း၊ မြေယာမကျင့်စိုက်နိုင်ခြင်း | ၂ ရွာတွင်း မြေယာမကျင့်စိုက်နိုင်ခြင်း |
| ၃ စားနပ်ရိက္ခာ ဖြည့်စွက်မှု မရှိခြင်း | ၃ ရွာတွင်း လမ်းပန်း ဆက်သွယ်ရေး ခက်ခဲခြင်း |
| ၄ ကျန်းမာရေး ကုသရန် လက်လှမ်း မီမရှိခြင်း | ၄ အားလုံး ကျေးဇူး ချစ် ချစ် ဖြစ်ခြင်း |
| ၅ အစားအသောက် ပြုစုမှု မရှိခြင်း | ၅ စားနပ်ရိက္ခာ မပြည့်စုံခြင်း |
| ၆ မြေအတွင်း လက်ဖျာ မရှိခြင်း | ၆ အစားအသောက် ပြုစုမှု မရှိခြင်း |
| ၇ အားလုံး ကျန်းမာရေး မရှိခြင်း | ၇ ကျန်းမာရေး စောင့်ရှောက်မှု မပြုခြင်း |
| ၈ | ၈ |
| ၉ | ၉ |
| ၁၀ | ၁၀ |

ခ။ မျှော်မှန်းခြင်း - နောင်လာမည့် (၅) နှစ် အတွင်း ကျေးရွာဖွံ့ဖြိုးရေး မျှော်မှန်းလျာထားချက်များအား တင်ပြပါ။

| အမျိုးသားအဖွဲ့မှ တင်ပြသောမျှော်မှန်းချက်များ | အမျိုးသမီးအဖွဲ့မှ တင်ပြသောမျှော်မှန်းချက်များ |
|---|---|
| ၁ လမ်းပန်းဆက်သွယ်ရေး၊ လူမှုဝန်းကျင်ဆောင်ရွက်ခြင်း | ၁ လမ်းပန်းဆက်သွယ်ရေး၊ စားနပ်ရိက္ခာ စီစဉ်ခြင်း |
| ၂ ရွာတွင်းလမ်းပန်းဆက်သွယ်ရေး | ၂ ကျန်းမာရေး၊ လမ်းဆက်သွယ်ရေး |
| ၃ ကျန်းမာရေး၊ စောင့်ရှောက်မှု | ၃ စားနပ်ရိက္ခာ ဖြည့်စွက်ခြင်း |
| ၄ အစားအသောက် ပြုစုမှု | ၄ ရွာတွင်း စားနပ်ရိက္ခာ စီစဉ်ခြင်း |
| ၅ အစားအသောက် ပြုစုမှု | ၅ အစားအသောက် ပြုစုမှု |
| ၆ ကျန်းမာရေး စောင့်ရှောက်မှု | ၆ အားလုံး ကျေးဇူး ချစ် ချစ် ဖြစ်ခြင်း |
| ၇ | ၇ |
| ၈ | ၈ |
| ၉ | ၉ |
| ၁၀ | ၁၀ |

ဂ။ လူထုစီမံကိန်း၏ လာမည့် (၄) နှစ်အတွက် အကျိုးပင်သော ဦးစားပေး ဖွံ့ဖြိုးတိုးတက်မှု လုပ်ငန်း အစီအစဉ်များအားဖော်ပြပါ။

| အဆင့် | ကျေးရွာအတွက် ဦးစားပေး ဖွံ့ဖြိုးတိုးတက်မှု လုပ်ငန်းစဉ်များ | အဆိုပြုသူ (အမျိုးသားများ/ အမျိုးသမီးများ/အမျိုးသား+ အမျိုးသမီး) | ခန့်မှန်းကုန်ကျ စရိတ် | အကျိုးခံစားခွင့်ရှိသူ ခန့်မှန်းခြေ အရေအတွက် |
|-------|---|---|-----------------------|---|
| ၁ | ရွာသူ့ ဇာယာလမ်း | က + ဗ | ၁၅၀၀၀၀၀ | ၂၇ ဦး |
| ၂ | ရွာတွင် ကွန်ကရစ်လမ်း | က | ၂၂၀၀၀၀၀ | ၂၇၅ ဦး |
| ၃ | ဆိုင်ရာ ဇာယာလမ်း | က + ဗ | ၆၀၀၀၀၀ | ၂၇၅ ဦး |
| ၄ | ကျေးလက်အေးအေး | က + ဗ | ၈၀၀၀၀၀ | ၂၇၅ ဦး |
| ၅ | ကျေးရွာအတွင်း ဖြစ်ပွားမှု | က | ၅၀၀၀၀၀ | ၂၇၅ ဦး |
| ၆ | ကျေးလက် အေးအေး | က + ဗ | ၈၀၀၀၀၀ | ၂၇၅ ဦး |
| ၇ | ကျေးရွာအတွင်း ဖြစ်ပွားမှု | ဗ | ၇၅၀၀၀၀ | ၂၇၅ ဦး |
| ၈ | အခြား အစီအစဉ် | က + ဗ | ၇၀၀၀၀၀ | ၂၇၅ ဦး |

ဃ။ လူထုစီမံကိန်း၏ လာမည့် (၄) နှစ်အတွက် အကျိုးပင်သော ဦးစားပေး ဖွံ့ဖြိုးတိုးတက်မှု လုပ်ငန်း အစီအစဉ်များအားဖော်ပြပါ။

| အဆင့် | ကျေးရွာအတွက် ဦးစားပေး ဖွံ့ဖြိုးတိုးတက်မှု လုပ်ငန်းစဉ်များ | အဆိုပြုသူ (အမျိုးသားများ/ အမျိုးသမီးများ/အမျိုးသား+ အမျိုးသမီး) | အခန်းကဏ္ဍ |
|-------|---|---|---|
| ၁ | ကျေးရွာအတွင်း လူမှုစီးပွား | က | ကျွန်ုပ်တို့၏ ကျေးရွာအတွက် အကျိုးပင်သော အစီအစဉ်များ |
| ၂ | ကျေးရွာအတွင်း လူမှုစီးပွား | ဗ | |
| ၃ | | | |
| ၄ | | | |
| ၅ | | | |
| ၆ | | | |
| ၇ | | | |

ခေါင်းဆောင်၊ ကျေးရွာစီမံကိန်းအထောက်အကူပြုကော်မတီမှ အတည်ပြုသည်။

အမည် ----- လက်မှတ် ----- နေ့စွဲ -----

၁၀။ (ခ) ကျေးရွာဖွံ့ဖြိုးရေးဦးစီးဌာနအစဉ် (ပုံစံ-၃) (ဒုတိယနှစ်စက်ဝန်း)

ပုံစံ - ၀-၃ ကျေးရွာဖွံ့ဖြိုးရေး ဦးစီးဌာနအစဉ် (Form PC 3)

| | | |
|---|---|---|
| လမ်းညွှန်ရွက်၊ အထောက်အကူပြု ကော်မတီသည် | အဆင့်(၃)ကျေးရွာဖွံ့ဖြိုးရေးအစဉ်အားအခြေအနေအထားအရ လူထုစည်းရုံးရေးမှူးအကူအညီဖြင့် ဤပုံစံကိုပြည့်စုံအောင် ဖြည့်သွင်းရမည်။ | ကျေးရွာစီမံကိန်း |
| လူထုစည်းရုံးရေးမှူး/ဝန်ထမ်း အမည် <u>ဦးအောင်ပိုင်စိန် (CF)</u> | | |
| နေ့စွဲ <u>၆ . ၁၀ . ၂၀၁၉</u> | စက်ဝန်းအား အမှတ်ခြစ်ပါ (V) <input type="checkbox"/> စက်ဝန်း(၁) ဖက်ဝန်း(၂) <input type="checkbox"/> စက်ဝန်း(၃) <input type="checkbox"/> စက်ဝန်း(၄) <input type="checkbox"/> | |
| ပြည်နယ်/တိုင်း <u>ဗဟိုပြည်</u> | မြို့နယ် <u>၈</u> | ကျေးရွာအုပ်စု <u>ပေါက်စု</u> ၊ ကျေးရွာ <u>ထီးကျပ်</u> |

က။ အခက်အခဲအတားအဆီးများအားဆွေးနွေးခြင်း - ယခုလက်ရှိအခြေအနေအထားအရကျေးရွာဖွံ့ဖြိုးတိုးတက်ရေးအတွက် အဓိကအခက်အခဲအတားအဆီးများသည် မည်သည့်များဖြစ်ပါသနည်း။ (အမျိုးသား/သမီး အနည်းဆုံးအခက်အခဲ ၅ ခုစီဖော်ပြပါ)

| အုပ်စုစွဲဆွေးနွေးမှုများမှ တင်ပြသောအခက်အခဲအတားအဆီးများ | | |
|--|-------------------------------|--|
| ရွာသူရွာသား အကျဉ်းချုပ်အခြေအနေအထားအရ နှစ်စဉ် နှစ်စဉ် နှစ်စဉ် | <input type="checkbox"/> ကျား | <input type="checkbox"/> မ <input type="checkbox"/> ကျား+မ |
| ရွာသူရွာသား အကျဉ်းချုပ်အခြေအနေအထားအရ နှစ်စဉ် နှစ်စဉ် နှစ်စဉ် | <input type="checkbox"/> ကျား | <input type="checkbox"/> မ <input type="checkbox"/> ကျား+မ |
| ရွာသူရွာသား အကျဉ်းချုပ်အခြေအနေအထားအရ နှစ်စဉ် နှစ်စဉ် နှစ်စဉ် | <input type="checkbox"/> ကျား | <input type="checkbox"/> မ <input type="checkbox"/> ကျား+မ |
| ရွာသူရွာသား အကျဉ်းချုပ်အခြေအနေအထားအရ နှစ်စဉ် နှစ်စဉ် နှစ်စဉ် | <input type="checkbox"/> ကျား | <input type="checkbox"/> မ <input type="checkbox"/> ကျား+မ |
| ရွာသူရွာသား အကျဉ်းချုပ်အခြေအနေအထားအရ နှစ်စဉ် နှစ်စဉ် နှစ်စဉ် | <input type="checkbox"/> ကျား | <input type="checkbox"/> မ <input type="checkbox"/> ကျား+မ |

ခ။ မျှော်မှန်းခြင်း- နောင်လာမည့် (၅) နှစ် အတွင်း ကျေးရွာဖွံ့ဖြိုးရေး မျှော်မှန်းလျာထားချက်များအား တင်ပြပါ။

| အုပ်စုစွဲဆွေးနွေးမှုများမှ တင်ပြသောမျှော်မှန်းချက်များ | | |
|--|-------------------------------|--|
| လမ်းပန်းဆက်သွယ်ရေး အကူအညီ မြှင့်တင်ရေးအတွက် | <input type="checkbox"/> ကျား | <input type="checkbox"/> မ <input type="checkbox"/> ကျား+မ |
| ရွာသူရွာသား အကျဉ်းချုပ်အခြေအနေအထားအရ နှစ်စဉ် နှစ်စဉ် နှစ်စဉ် | <input type="checkbox"/> ကျား | <input type="checkbox"/> မ <input type="checkbox"/> ကျား+မ |
| ရွာသူရွာသား အကျဉ်းချုပ်အခြေအနေအထားအရ နှစ်စဉ် နှစ်စဉ် နှစ်စဉ် | <input type="checkbox"/> ကျား | <input type="checkbox"/> မ <input type="checkbox"/> ကျား+မ |
| ရွာသူရွာသား အကျဉ်းချုပ်အခြေအနေအထားအရ နှစ်စဉ် နှစ်စဉ် နှစ်စဉ် | <input type="checkbox"/> ကျား | <input type="checkbox"/> မ <input type="checkbox"/> ကျား+မ |
| ရွာသူရွာသား အကျဉ်းချုပ်အခြေအနေအထားအရ နှစ်စဉ် နှစ်စဉ် နှစ်စဉ် | <input type="checkbox"/> ကျား | <input type="checkbox"/> မ <input type="checkbox"/> ကျား+မ |

ကလေးများ၊ မိမိတို့၏ ပညာရေးအတွက် နှစ်စဉ်

၈။ လူထုဝဟ်ပြုစီမံကိန်း၏ လာမည့် (၄)နှစ်အတွက် အကျုံးဝင်သော ဦးစားပေး ဖွံ့ဖြိုးတိုးတက်မှု လုပ်ငန်း အစီအစဉ်များအားဖော်ပြပါ။

| ဦးစားပေး အဆင့် သတ်မှတ်ချက် | ကျေးရွာအတွက် ဦးစားပေး ဖွံ့ဖြိုးတိုးတက်မှု လုပ်ငန်းစဉ်များ | အဆိုပြုသူ (အမျိုးသားများ/ အမျိုးသမီးများ/ အမျိုးသား + အမျိုးသမီး) | အခန်းကဏ္ဍ | ခန့်မှန်း ကုန်ကျစရိတ် | အကျိုးခံစားခွင့်ရှိသူခန့်မှန်းခြေအရေအတွက် | | |
|----------------------------|---|---|--------------|-----------------------|---|-----|--------|
| | | | | | ကျား | မ | ပေါင်း |
| ၁ | ရွာချုပ်၊ ကော်ပီ | က + မ | ပစ် | ၁၅၀၀၀၀ | ၁၂၅ | ၁၀၂ | ၂၂၇ |
| ၂ | ရွာတွင်း ကျွဲကရပ်ပစ် | က + မ | " | ၁၂၀၀၀၀၀ | ၁၂၅ | ၁၀၂ | ၂၂၇ |
| ၃ | အိန္ဒိယ၊ လမ်းဖျက် | " | ပို့လမ်းဖျက် | ၆၀၀၀၀၀ | ၁၂၅ | ၁၀၂ | ၂၂၇ |
| ၄ | ကျေးလက်အေးပေးစနစ် | " | ကျွန်းမာပျက် | ၈၀၀၀၀၀ | ၁၂၅ | ၁၀၂ | ၂၂၇ |
| ၅ | ကျေးလက်ခြေခင်းစိုက် | " | ယာမာပျက် | ၅၀၀၀၀၀ | ၁၂၅ | ၁၀၂ | ၂၂၇ |

၁၅၆၀၀၀၀၀ (၁၅၆ သိန်း) ၆ ၅၅၅၅၅၅၅ (၅၅ သိန်း) ၁၂၅ ၁၀၂ ၂၂၇
 အစည်းအဝေးစနစ် က + မ အကျိုးစီးပွား ၁၂၅ ၁၀၂ ၂၂၇

၉။ လူထုဝဟ်ပြု စီမံကိန်း၏ လာမည့် (၄) နှစ်အတွက် အကျုံးဝင်သော ဦးစားပေး ဖွံ့ဖြိုးတိုးတက်မှု လုပ်ငန်း အစီအစဉ်များအားဖော်ပြပါ။

| အဆင့် | ကျေးရွာအတွက် ဦးစားပေး ဖွံ့ဖြိုး တိုးတက်မှု လုပ်ငန်းစဉ်များ | အဆိုပြုသူ (အမျိုးသားများ/ အမျိုးသမီးများ/ အမျိုးသား + အမျိုးသမီး) | အခန်းကဏ္ဍ |
|-------|--|---|--------------|
| ၁ | ကျွန်းမာပျက်၊ များသား သစ်တော | မ | ကျွန်းမာပျက် |
| ၂ | ကျွန်းမာပျက် | မ | အခြား |
| ၃ | ကျွန်းမာပျက် | က | အခြား |
| ၄ | | | |
| ၅ | | | |

ခေါင်းဆောင်၊ ကျေးရွာစီမံကိန်းအထောက်အကူပြုကော်မတီမှအတည်ပြုသည်။

အမည် ဦးကျွန်းစိန် ----- လက်မှတ် ဦးစိန် ----- နေ့ရက် ၆. ၁၀. ၂၀၁၉

၈။ လူထုဝဟ်ပြုစီမံကိန်း၏ လာမည့် (၄)နှစ်အတွက် အကျုံးပင်သော ဦးစားပေး ဖွံ့ဖြိုးတိုးတက်မှု လုပ်ငန်း အစီအစဉ်များအားဖော်ပြပါ။

| ဦးစားပေး အဆင့် သတ်မှတ်ချက် | ကျေးရွာအတွက် ဦးစားပေး ဖွံ့ဖြိုးတိုးတက်မှု လုပ်ငန်းစဉ်များ | အဆိုပြုသူ (အမျိုးသားများ/ အမျိုးသမီးများ/ အမျိုးသား + အမျိုးသမီး) | အခန်းကဏ္ဍ | ခန့်မှန်း ကုန်ကျ ဝေရိတ် | အကျိုးခံစားခွင့်ရှိသူခန့်မှန်းခြေအရေအတွက် | | |
|----------------------------|---|---|------------------------|-------------------------|---|-----|--------|
| | | | | | ကျား | မ | ပေါင်း |
| ၁ | ဖွံ့ဖြိုးတိုးတက်ရေးအတွက် လုပ်ငန်းစဉ် | က + မ | လမ်းတံတား တာဝန်ခံခြင်း | ၃၀၀၀၀၀ | ၁၅၃ | ၁၃၅ | ၂၈၈ |
| ၂ | ဆိုင်လမ်းပေးခြင်း | က + မ | ပို့ဆောင်ရေး | ၆၅၀၀၀ | ၁၅၃ | ၁၃၅ | ၂၈၈ |
| ၃ | ကျေးလက်စားဝတ်ဆိုင် | က + မ | ကျွမ်းကျင်ရေး | ၃၀၀၀၀ | ၁၅၃ | ၁၃၅ | ၂၈၈ |
| ၄ | အပင်ကျွမ်းကျင်ခြင်း | က + မ | ပညာရေး | ၃၅၀၀၀၀ | ၁၅၃ | ၁၃၅ | ၂၈၈ |
| ၅ | ကျေးလက်စားဝတ်ဆိုင် | က + မ | ကျေးလက်စားဝတ်ဆိုင် | ၁၅၅၀၀၀ | ၁၅၃ | ၁၃၅ | ၂၈၈ |
| ၆ | အပင်စားဝတ်ဆိုင် | က + မ | အပင်စားဝတ်ဆိုင် | ၃၅၀၀၀ | ၁၅၃ | ၁၃၅ | ၂၈၈ |

၉။ လူထုဝဟ်ပြု စီမံကိန်း၏ လာမည့် (၄) နှစ်အတွက် အကျုံးပင်သော ဦးစားပေး ဖွံ့ဖြိုးတိုးတက်မှု လုပ်ငန်း အစီအစဉ်များအားဖော်ပြပါ။

| အဆင့် | ကျေးရွာအတွက် ဦးစားပေး ဖွံ့ဖြိုး တိုးတက်မှု လုပ်ငန်းစဉ်များ | အဆိုပြုသူ (အမျိုးသားများ/ အမျိုးသမီးများ/ အမျိုးသား + အမျိုးသမီး) | အခန်းကဏ္ဍ |
|-------|--|---|------------------------------------|
| ၁ | အလုပ်အကိုင်အဖွဲ့အစည်းများဖွဲ့စည်းခြင်း | က + မ | အလုပ်အကိုင်အဖွဲ့အစည်းဖွဲ့စည်းခြင်း |
| ၂ | အိမ်ထောင်စုပေးခြင်း | | |
| ၃ | အိမ်ထောင်စုပေးခြင်း | က + မ | အိမ်ထောင်စုပေးခြင်း |
| ၄ | | | |
| ၅ | | | |

ခေါင်းစောင်၊ ကျေးရွာစီမံကိန်းအထောက်အကူပြုကော်မတီမှအတည်ပြုသည်။

အမည် ဦးကျော်စွာ လက်မှတ် ဦးကျော်စွာ နေ့စွဲ ၁၀.၁၁.၂၀၂၀

၁၀။ (ဃ) ကျေးရွာဖွံ့ဖြိုးရေးဦးစားပေးအစီအစဉ် (ပုံစံ-၃) (စတုတ္ထနှစ် စက်ဝန်း)

ပုံစံ - ၀-၃ ကျေးရွာဖွံ့ဖြိုးရေး ဦးစားပေးအစီအစဉ် (Form PC 3)

| | | | | |
|---|------------|---|-------------|------------------|
| လမ်းညွှန်စာအုပ် | | အဆင့်(၃)ကျေးရွာဖွံ့ဖြိုးရေးမှန်းချက်အစည်းအဝေးပြီးဆုံးသောအခါ | | ကျေးရွာစီမံကိန်း |
| အထောက်အကူပြု ကော်မတီသည် လူထုစည်းရုံးရေးမှူးအကူအညီဖြင့် ဤပုံစံကိုဖြည့်စုံအောင် ဖြည့်သွင်းရမည်။ | | | | |
| လူထုစည်းရုံးရေးမှူး/ဝန်ထမ်း အမည်/အိတ်အမှတ်/အဖွဲ့အစည်းအမည် CF / ဦးစိုးစိုးစိန်စိန် - ၇၄ | | | | |
| နေ့စွဲ | ၇၇.၁၀.၂၀၇၂ | စက်ဝန်းအား အမှတ်ခြစ်ပါ (✓) □ စက်ဝန်း(၁) | | |
| | | □ စက်ဝန်း(၂) □ စက်ဝန်း(၃) □ စက်ဝန်း(၄) | | |
| ပြည်နယ်/တိုင်း | ဧရာဝတီ | မြို့နယ် | ၈ | ကျေးရွာအုပ်စု |
| | | | ပေါက်ကျွန်း | ကျေးရွာ |
| | | | ဆိပ်ကျင်း | |

က။ အခက်အခဲအတားအဆီးများအားဆွေးနွေးခြင်း - ယခုလက်ရှိအခြေအနေတွင်ဤကျေးရွာဖွံ့ဖြိုးတိုးတက်ရေးအတွက် အဓိကအခက်အခဲအတားအဆီးများသည် မည်သည့်များဖြစ်ပါသနည်း။ (အမျိုးသား/သမီး အနည်းဆုံးအခက်အခဲ ၅ ခုစီဖော်ပြပါ)

| | |
|--|------------------------|
| အုပ်စုဖွဲ့ဆွေးနွေးမှုများမှ တင်ပြသောအခက်အခဲအတားအဆီးများ | |
| လျှပ်စစ်ဓာတ်အားပေးရေးအဖွဲ့အစည်းမရှိခြင်းကြောင့် | □ ကျား □ မ ၂၅ ကျား + ၀ |
| ကျေးရွာအတွင်းရှိ ရေအားဖြည့်ရန်အတွက် ရေအားဖြည့်ရေးအဖွဲ့အစည်းမရှိခြင်း | □ ကျား □ မ ၂၅ ကျား + ၀ |
| အထွေထွေအားဖြင့် အဖွဲ့အစည်းများမရှိခြင်းကြောင့် | □ ကျား □ မ ၂၅ ကျား + ၀ |
| ရေအားဖြည့်ရေးအဖွဲ့အစည်းမရှိခြင်းကြောင့် | □ ကျား □ မ ၂၅ ကျား + ၀ |
| အထွေထွေအားဖြင့် အဖွဲ့အစည်းများမရှိခြင်းကြောင့် | □ ကျား □ မ ၂၅ ကျား + ၀ |
| အထွေထွေအားဖြင့် အဖွဲ့အစည်းများမရှိခြင်းကြောင့် | □ ကျား □ မ ၂၅ ကျား + ၀ |
| အထွေထွေအားဖြင့် အဖွဲ့အစည်းများမရှိခြင်းကြောင့် | □ ကျား □ မ ၂၅ ကျား + ၀ |

ခ။ မျှော်မှန်းခြင်း- နောင်လာမည့် (၅) နှစ် အတွင်း ကျေးရွာဖွံ့ဖြိုးရေး မျှော်မှန်းလျာထားချက်များအား တင်ပြပါ။

| | |
|---|------------------------|
| အုပ်စုဖွဲ့ဆွေးနွေးမှုများမှ တင်ပြသောမျှော်မှန်းချက်များ | |
| လျှပ်စစ်ဓာတ်အားပေးရေးအဖွဲ့အစည်းမရှိခြင်းကြောင့် | □ ကျား □ မ ၂၅ ကျား + ၀ |
| ကျေးရွာအတွင်းရှိ ရေအားဖြည့်ရေးအဖွဲ့အစည်းမရှိခြင်း | □ ကျား □ မ ၂၅ ကျား + ၀ |
| အထွေထွေအားဖြင့် အဖွဲ့အစည်းများမရှိခြင်းကြောင့် | □ ကျား □ မ ၂၅ ကျား + ၀ |
| ရေအားဖြည့်ရေးအဖွဲ့အစည်းမရှိခြင်းကြောင့် | □ ကျား □ မ ၂၅ ကျား + ၀ |
| အထွေထွေအားဖြင့် အဖွဲ့အစည်းများမရှိခြင်းကြောင့် | □ ကျား □ မ ၂၅ ကျား + ၀ |
| အထွေထွေအားဖြင့် အဖွဲ့အစည်းများမရှိခြင်းကြောင့် | □ ကျား □ မ ၂၅ ကျား + ၀ |
| အထွေထွေအားဖြင့် အဖွဲ့အစည်းများမရှိခြင်းကြောင့် | □ ကျား □ မ ၂၅ ကျား + ၀ |

၈၊ လူထုဝန်ထမ်းချုပ်စီမံကိန်း၏ လာမည့် (၄)နှစ်အတွက် အကျုံးမဝင်သော ဦးစားပေး ဖွံ့ဖြိုးတိုးတက်မှု လုပ်ငန်း အစီအစဉ်များအားဖော်ပြပါ။

| ဦးစားပေး အဆင့် သတ်မှတ်ချက် | ကျေးရွာအတွက် ဦးစားပေး ဖွံ့ဖြိုးတိုးတက်မှု လုပ်ငန်းစဉ်များ | အဆိုပြုသူ (အမျိုးသားများ/ အမျိုးသမီးများ/အမျိုးသား +အမျိုးသမီး) | အခန်းကဏ္ဍ | ခန့်မှန်း ကုန်ကျ ဝင်ရတ် | အကျိုးခံစားခွင့်ရှိသူခန့်မှန်းခြေအရေအတွက် | | |
|----------------------------|---|---|-----------------|-------------------------|---|-----|--------|
| | | | | | ကျား | မ | ပေါင်း |
| ၁ | ရိုးစွန်းလမ်းရေး | ၈ + ၈ | မြို့လင်းရေး | ၆၅၀၀၀၀၀ | ၁၅၃ | ၁၃၅ | ၂၈၈ |
| ၂ | ဆေးပေးခန်း | ၈ + ၈ | ကျေးရွာရေး | ၅၀၀၀၀၀၀ | ၁၅၃ | ၁၃၅ | ၂၈၈ |
| ၃ | အားလုံးကျွတ်မြေအစဉ် | ၈ + ၈ | ပညာရေး | ၅၅၀၀၀၀၀ | ၁၅၃ | ၁၃၅ | ၂၈၈ |
| ၄ | ရေပေးဝေရေးခက်ဖြန့် | ၈ + ၈ | ရေပေးဝေရေး | ၆၅၀၀၀၀၀ | ၁၅၃ | ၁၃၅ | ၂၈၈ |
| ၅ | အားလုံးကျွတ်မြေအစဉ် | ၈ + ၈ | အားလုံးကျွတ်မြေ | ၁၂၀၀၀၀၀၀ | ၁၅၃ | ၁၃၅ | ၂၈၈ |

၉၊ လူထုဝန်ထမ်းချုပ်စီမံကိန်း၏ လာမည့် (၄) နှစ်အတွက် အကျုံးမဝင်သော ဦးစားပေး ဖွံ့ဖြိုးတိုးတက်မှု လုပ်ငန်း အစီအစဉ်များအားဖော်ပြပါ။

| အဆင့် | ကျေးရွာအတွက် ဦးစားပေး ဖွံ့ဖြိုး တိုးတက်မှု လုပ်ငန်းစဉ်များ | အဆိုပြုသူ (အမျိုးသားများ/ အမျိုးသမီးများ/အမျိုးသား+ အမျိုးသမီး) | အခန်းကဏ္ဍ |
|-------|--|---|------------------|
| ၁ | အားလုံးကျွတ်မြေအစဉ် | ၈ + ၈ | Liveli hood - |
| ၂ | ရွာထဲဆေးပေးခြင်း | | |
| ၃ | ရိုးစွန်းလမ်းရေး | ၈ + ၈ | ရိုးစွန်းလမ်းရေး |
| ၄ | | | |
| ၅ | | | |

ခေါင်းဆောင်၊ ကျေးရွာစီမံကိန်းအထောက်အကူပြုကော်မတီမှအတည်ပြုသည်။

အမည် ----- ဦးအောင်မြင် ----- လက်မှတ် -----  ----- နေ့စွဲ ----- ၂၀၂၁.၁၀.၂၀ -----

၁၁။ (က) ကျေးရွာအုပ်စုစီမံကိန်းလုပ်ငန်းခွဲရွေးချယ်ခြင်း (ပုံစံ-၄) (ပထမနှစ် စက်ဝန်း)

ပုံစံ - ၈ - ၄ ကျေးရွာအုပ်စုစီမံကိန်းလုပ်ငန်းခွဲရွေးချယ်ခြင်းပုံစံ (Form PC 4)

လမ်းညွှန်ချက်၊ စီမံကိန်းလုပ်ငန်းခွဲရွေးချယ်မှုအစည်းအဝေးပြီးနောက်တွင် ကျေးရွာအုပ်စုမှ CF/TF တို့၏ အကူအညီရယူ၍ ကျေးရွာစီထောက်စက်မတ်မှ လက်မှတ်ရေးထိုးပြီး အဆိုပါပုံစံအား ပြည့်စုံအောင်ဖြည့်သွင်းရမည်။ အဆိုပါအား ပြည့်စုံစွာဖြည့်သွင်းပြီးပါက ကျေးရွာအုပ်စုမှ ဦးတိုးထောက်ပံ့ရန်ဆောင်ရွက်ရန် TPIC သို့ ပေးပို့ရန်အတွက် နောက်ဆက်တွဲအဖြစ် ထားရှိရမည်။ CF မှ ကျေးရွာတစ်ရွာချင်းစီ၏ စီမံကိန်းလုပ်ငန်းခွဲဆိုင်ရာ အချက်အလက်များကို MIS သို့ ထည့်သွင်းရမည်။ (ယခုနှစ်စီမံကိန်းလုပ်ငန်းခွဲ မလုပ်ကိုင်သော ကျေးရွာများ ပါဝင်ပါသည်။)

ကျေးရွာစည်းရုံးရေးမှူး/ဖန်တမ်းအမည် - ဒေါ်ခင်စိန်စိန်

နေ့စွဲ - ၂၀၂၀.၀၉.၂၉ စက်ဝန်းအားအမှတ်ခြစ်ပေးပါ။(✓) စက်ဝန်း(၁) စက်ဝန်း(၂) စက်ဝန်း(၃) စက်ဝန်း(၄) စက်ဝန်း(၅)

ပြည်နယ်/တိုင်း - ရခိုင် ဇွန် - ၃ ကျေးရွာအုပ်စု - ပေါင်တူ

| ကျေးရွာအမည် | ဆောင်ရွက်မည့် လုပ်ငန်းများ | အတိုင်းအတာ | ခန့်မှန်း တိုက်ရိုက် အကျိုးစီးပွားနှင့် ရှိသူများ | အဆိုပြုတင်ပြသူ | ခန့်မှန်းကျန်ကျစရိတ် | | | |
|-------------|----------------------------|----------------|---|--|------------------------|----------------------|---|------------|
| | | | | | စီမံကိန်းမှ ထည့်ဝင်မှု | ကျေးရွာမှ ထည့်ဝင်မှု | အခြားထည့်ဝင်မှု (မော်ပြုပါ) ထည့်ဝင်ငွေ အမည်/အဖွဲ့ | စုစုပေါင်း |
| ပေါင်တူ | ရွာတွင်းကျွန်းကန်ဖွဲ့စည်း | ၆၈၀၀'x၁၀၀'x၆၀' | ၁၂၄ | <input type="checkbox"/> ကျား <input type="checkbox"/> မ <input type="checkbox"/> ကျား+မ | ၂၃၀၀၀၀၀/- | | | ၂၃၀၀၀၀၀/- |
| ရွှေတောင် | ကန်ဖွဲ့စည်းဖန်တီးရေး | ၄၀၀'x၃၀၀'x၁၅' | ၁၄၆ | <input type="checkbox"/> ကျား <input type="checkbox"/> မ <input type="checkbox"/> ကျား+မ | ၅၅၀၀၀၀၀/- | | | ၅၅၀၀၀၀၀/- |
| စောဇင်လေး | ရွာတွင်းကျွန်းကန်ဖွဲ့စည်း | ၇၀၀'x၈၀'x၆၀' | ၇၉ | <input type="checkbox"/> ကျား <input type="checkbox"/> မ <input type="checkbox"/> ကျား+မ | ၅၅၀၀၀၀၀/- | | | ၅၅၀၀၀၀၀/- |
| ယောင်စို | ပေးအောင်လှူဒါန်းမှု | ၆၅၀'x၁၀၀'x၁၀' | ၁၁၄ | <input type="checkbox"/> ကျား <input type="checkbox"/> မ <input type="checkbox"/> ကျား+မ | ၆၅၀၀၀၀၀/- | | | ၆၅၀၀၀၀၀/- |

ရာထူး ကျေးရွာအုပ်စု စီ/ထောက်စက်မတ် ဥက္ကဋ္ဌ အမည် ဒေါ်ခင်စိန်စိန် လက်မှတ် [Signature] ရက်စွဲ ၂၀၂၀.၀၉.၂၉

၁၁။ (ခ) ကျေးရွာအုပ်စုစီမံကိန်းလုပ်ငန်းခွဲရွေးချယ်ခြင်း (ပုံစံ-၄) (ဒုတိယနှစ်စက်ဝန်း)

ပုံစံ - ၈ - ၄ ကျေးရွာအုပ်စုစီမံကိန်းလုပ်ငန်းခွဲရွေးချယ်ခြင်းပုံစံ (Form PC 4)

လမ်းညွှန်ချက်၊ စီမံကိန်းလုပ်ငန်းခွဲရွေးချယ်မှုအစည်းအဝေးပြီးနောက်တွင် ကျေးရွာအုပ်စုမှ CF/TF တို့၏ အကူအညီရယူ၍ ကျေးရွာစီထောက်စက်မတ်မှ လက်မှတ်ရေးထိုးပြီး အဆိုပါပုံစံအား ပြည့်စုံအောင်ဖြည့်သွင်းရမည်။ အဆိုပါအား ပြည့်စုံစွာဖြည့်သွင်းပြီးပါက ကျေးရွာအုပ်စုမှ ဦးတိုးထောက်ပံ့ရန်ဆောင်ရွက်ရန် TPIC သို့ ပေးပို့ရန်အတွက် နောက်ဆက်တွဲအဖြစ် ထားရှိရမည်။ CF မှ ကျေးရွာတစ်ရွာချင်းစီ၏ စီမံကိန်းလုပ်ငန်းခွဲဆိုင်ရာ အချက်အလက်များကို MIS သို့ ထည့်သွင်းရမည်။ (ယခုနှစ်စီမံကိန်းလုပ်ငန်းခွဲ မလုပ်ကိုင်သော ကျေးရွာများ ပါဝင်ပါသည်။)

ကျေးရွာစည်းရုံးရေးမှူး/ဖန်တမ်းအမည် ဒေါ်ခင်စိန်စိန် (CTF) | ဒေါ်ခင်စိန်စိန် (CTF)

နေ့စွဲ ၂၀၂၀.၀၉.၂၉ စက်ဝန်းအားအမှတ်ခြစ်ပေးပါ။(✓) စက်ဝန်း(၁) စက်ဝန်း(၂) စက်ဝန်း(၃) စက်ဝန်း(၄)

ပြည်နယ်/တိုင်း - ရခိုင် ဇွန် - ၃ ကျေးရွာအုပ်စု - ပေါင်တူ

| ကျေးရွာအမည် | ဆောင်ရွက်မည့် လုပ်ငန်းများ | အတိုင်းအတာ | ခန့်မှန်း တိုက်ရိုက် အကျိုးစီးပွားနှင့် ရှိသူများ | အဆိုပြုတင်ပြသူ | ခန့်မှန်းကျန်ကျစရိတ် | | | |
|-------------|--------------------------------------|---------------|---|--|------------------------|----------------------|---|------------|
| | | | | | စီမံကိန်းမှ ထည့်ဝင်မှု | ကျေးရွာမှ ထည့်ဝင်မှု | အခြားထည့်ဝင်မှု (မော်ပြုပါ) ထည့်ဝင်ငွေ အမည်/အဖွဲ့ | စုစုပေါင်း |
| ယောင် | ရွာချင်းသာလှည့်ကားလမ်းဖောက်လုပ်ခြင်း | ၆၀၀'x၅၀'x၃၀' | ၁၆၄ | <input type="checkbox"/> ကျား <input type="checkbox"/> မ <input type="checkbox"/> ကျား+မ | ၁၀,၀၀၀,၀၀၀ | - | - | ၁၀,၀၀၀,၀၀၀ |
| ထိန်ကျင်း | ရွာတွင်းကျွန်းကန်ဖွဲ့စည်း | ၃၀၀'x၁၀၀'x၁၅' | ၂၅၁ | <input type="checkbox"/> ကျား <input type="checkbox"/> မ <input type="checkbox"/> ကျား+မ | ၁၃,၀၀၀,၀၀၀ | - | - | ၁၃,၀၀၀,၀၀၀ |
| ကျွန်းကျင်း | ကန်ဖွဲ့စည်းဖန်တီးရေး | ၄၀၀'x၅၀'x၁၀' | ၁၂၈ | <input type="checkbox"/> ကျား <input type="checkbox"/> မ <input type="checkbox"/> ကျား+မ | ၆,၀၀၀,၀၀၀ | - | - | ၆,၀၀၀,၀၀၀ |
| ပေါင်တူ | ရွာတွင်းကျွန်းကန်ဖွဲ့စည်း | ၂၅၀'x၁၀၀'x၁၅' | ၁၄၄ | <input type="checkbox"/> ကျား <input type="checkbox"/> မ <input type="checkbox"/> ကျား+မ | ၆,၀၀၀,၀၀၀ | - | - | ၆,၀၀၀,၀၀၀ |

ရာထူး ကျေးရွာအုပ်စု စီ/ထောက်စက်မတ် ဥက္ကဋ္ဌ အမည် ဒေါ်ခင်စိန်စိန် လက်မှတ် [Signature] ရက်စွဲ ၂၀၂၀.၀၉.၂၉

၁၁။ (ဂ) ကျေးရွာအုပ်စုစီမံကိန်းလုပ်ငန်းခွဲရွေးချယ်ခြင်း (ပုံစံ-၄) (တတိယနှစ် စက်ဝန်း)

ပုံစံ - ၄ ကျေးရွာအုပ်စုစီမံကိန်းလုပ်ငန်းခွဲရွေးချယ်ခြင်းပုံစံ (Form PC 4)

လယ်ထွက်ချက်၊ စီမံကိန်းလုပ်ငန်းခွဲရွေးချယ်မှုအစည်းအဝေးပြီးနောက်တွင် ကျေးရွာအုပ်စုမှ CF/TF တို့၏ အကူအညီရယူ၍ ကျေးရွာစီတောက်ကော်မတီမှ လက်မှတ်ရေးထိုးပြီး အဆိုပါပုံစံအား ပြည်ပုံစံအောင်ခြင်းသွင်းရမည်။ ဤပုံစံအား ပြည်ပုံစံပြည့်သွင်းပြီးပါက ကျေးရွာအုပ်စုမှ ပြီးတိုးတက်ရေးစီမံချက်တွင် TPIC သို့ ပေးပို့ရန်အတွက် နောက်ဆက်တွဲအဖြစ် ထားရှိရမည်။ CF မှ ကျေးရွာတစ်ရွာချင်းစီ၏ စီမံကိန်းလုပ်ငန်းခွဲဆိုင်ရာ အချက်အလက်များကို MIS သို့ ထည့်သွင်းရမည်။ (ယခုနှစ်စီမံကိန်းလုပ်ငန်းခွဲ မလုပ်ကိုင်သော ကျေးရွာများ ယပါဝင်ပါ။)

ကျေးရွာစည်းရုံးရေးမှူး/ဝန်ထမ်းအမည် ဒေါ်အေးအေး (ဗြူ - CF / ဦးအိန် - TF)

နေ့စွဲ 24. 11. 2021 စက်ဝန်းအားအမှတ်ဖြစ်ပေးပါ (V) စက်ဝန်း(၁) စက်ဝန်း(၂) စက်ဝန်း(၃)

ပြည်နယ်/ခရိုင် ချင်း ပြို့နယ် ၃ ကျေးရွာအုပ်စု ပေါက်လေး

| ကျေးရွာအမည် | ထောင်ရွက်မည့် လုပ်ငန်းများ | အတိုင်းအတာ | ခန့်မှန်း တိုက်ရိုက် အကျုံးစွဲစားရန် ရှိသူများ | အဆိုပြုတင်ပြသူ | ခန့်မှန်းကုန်ကျစရိတ် | | | စုစုပေါင်း |
|---------------|----------------------------|--------------------------------------|--|--|------------------------|----------------------|--|------------|
| | | | | | စီမံကိန်းမှ ထည့်ဝင်မှု | ကျေးရွာမှ ထည့်ဝင်မှု | အခြားထည့်ဝင်မှု (ခေါ်ပြုပါ) အမည်/အဖွဲ့ | |
| ၁။ ဝိုက်ကျဉ်း | ရွာချင်းဆက် ဖြေစားလမ်း | ၂၅၀' x ၁၀' (၄၅၀' x ၆၀' (၂၅၀' x ၆၀')) | ၂၈၈ | <input type="checkbox"/> ကျား <input type="checkbox"/> မ ၂၂ ကျား + ၆ မ | ၃၀၀၀၀၀ | - | - | ၃၀၀၀၀၀ |
| ၂။ ကန်ကျဉ်း | ရွာချင်းဆက် ဖြေစားလမ်း | (၂၅၀' x ၁၀' (၂၅၀' x ၆၀')) | ၁၉ | <input type="checkbox"/> ကျား <input type="checkbox"/> မ ၂၂ ကျား + ၆ မ | ၂၅၀၀၀၀ | - | - | ၂၅၀၀၀၀ |
| ၃။ ရွှေခြင် | ရွာချင်းဆက် ဖြေစားလမ်း | (၂၅၀' x ၁၀' (၂၅၀' x ၆၀')) | ၁၉၃ | <input type="checkbox"/> ကျား <input type="checkbox"/> မ ၂၂ ကျား + ၆ မ | ၃၀၀၀၀၀ | - | - | ၃၀၀၀၀၀ |
| | | | | <input type="checkbox"/> ကျား <input type="checkbox"/> မ ၂၂ ကျား + ၆ မ | | | | |

ရာထူး ကျေးရွာအုပ်စု စီ/ထောက်ကော်မတီ ဥက္ကဋ္ဌ အမည် ဒေါ်အေးအေး လက်မှတ် [Signature] ရက်စွဲ 24-11-2021

၁၁။ (ဃ) ကျေးရွာအုပ်စုစီမံကိန်းလုပ်ငန်းခွဲရွေးချယ်ခြင်း (ပုံစံ-၄) (စတုတ္ထနှစ် စက်ဝန်း)

ပုံစံ - ၄ ကျေးရွာအုပ်စုစီမံကိန်းလုပ်ငန်းခွဲရွေးချယ်ခြင်းပုံစံ (Form PC 4)

လယ်ထွက်ချက်၊ စီမံကိန်းလုပ်ငန်းခွဲရွေးချယ်မှုအစည်းအဝေးပြီးနောက်တွင် ကျေးရွာအုပ်စုမှ CF/TF တို့၏ အကူအညီရယူ၍ ကျေးရွာစီတောက်ကော်မတီမှ လက်မှတ်ရေးထိုးပြီး အဆိုပါပုံစံအား ပြည်ပုံစံအောင်ခြင်းသွင်းရမည်။ ဤပုံစံအား ပြည်ပုံစံပြည့်သွင်းပြီးပါက ကျေးရွာအုပ်စုမှ ပြီးတိုးတက်ရေးစီမံချက်တွင် TPIC သို့ ပေးပို့ရန်အတွက် နောက်ဆက်တွဲအဖြစ် ထားရှိရမည်။ CF မှ ကျေးရွာတစ်ရွာချင်းစီ၏ စီမံကိန်းလုပ်ငန်းခွဲဆိုင်ရာ အချက်အလက်များကို MIS သို့ ထည့်သွင်းရမည်။ (ယခုနှစ်စီမံကိန်းလုပ်ငန်းခွဲ မလုပ်ကိုင်သော ကျေးရွာများ ယပါဝင်ပါ။)

ကျေးရွာစည်းရုံးရေးမှူး/ဝန်ထမ်းအမည် ဒေါ်အေးအေး (ဗြူ - CF / ဦးအိန် - TF)

နေ့စွဲ 1. 11. 2021 စက်ဝန်းအားအမှတ်ဖြစ်ပေးပါ (V) စက်ဝန်း(၁) စက်ဝန်း(၂) စက်ဝန်း(၃)

ပြည်နယ်/ခရိုင် ချင်း ပြို့နယ် ၃ ကျေးရွာအုပ်စု ပေါက်လေး

| ကျေးရွာအမည် | ထောင်ရွက်မည့် လုပ်ငန်းများ | အတိုင်းအတာ | ခန့်မှန်း တိုက်ရိုက် အကျုံးစွဲစားရန် ရှိသူများ | အဆိုပြုတင်ပြသူ | ခန့်မှန်းကုန်ကျစရိတ် | | | စုစုပေါင်း |
|--------------|----------------------------|-----------------|--|--|------------------------|----------------------|--|------------|
| | | | | | စီမံကိန်းမှ ထည့်ဝင်မှု | ကျေးရွာမှ ထည့်ဝင်မှု | အခြားထည့်ဝင်မှု (ခေါ်ပြုပါ) အမည်/အဖွဲ့ | |
| ၁။ တောင်လေး | ကန်ချောင်း ခန့်အားအာဇီ | 30' x 24' x 12' | 10,000,000 | <input type="checkbox"/> ကျား <input type="checkbox"/> မ ၂၂ ကျား + ၆ မ | - | - | - | 10,000,000 |
| ၂။ တောင်တန်း | ကန်ချောင်း ခန့်အားအာဇီ | 36' x 24' x 12' | 15,000,000 | <input type="checkbox"/> ကျား <input type="checkbox"/> မ ၂၂ ကျား + ၆ မ | - | - | - | 15,000,000 |
| ၃။ ခါးစုံရွာ | ရွာချင်းဆက် ဖြေစားလမ်း | 300' x 12' | 11,000,000 | <input type="checkbox"/> ကျား <input type="checkbox"/> မ ၂၂ ကျား + ၆ မ | - | - | - | 11,000,000 |
| ၄။ လယ်တီ | ရွာချင်းဆက် ဖြေစားလမ်း | 610' x 12' | 14,900,000 | <input type="checkbox"/> ကျား <input type="checkbox"/> မ ၂၂ ကျား + ၆ မ | - | - | - | 14,900,000 |

ရာထူး ကျေးရွာအုပ်စု စီ/ထောက်ကော်မတီ ဥက္ကဋ္ဌ အမည် ဒေါ်အေးအေး လက်မှတ် [Signature] ရက်စွဲ 1. 11. 2021

၁၂။ အစည်းအဝေးမှတ်တမ်းများ

၂။ကျေးရွာဖွံ့ဖြိုးရေးစီမံချက်ရွေးချယ်ခြင်း အစည်းဝေးမှတ်တမ်း

ဒုတိယအကြိမ် ကျေးရွာဖွံ့ဖြိုးရေးစီမံချက် ဖြေရှင်းခြင်း အစည်းအဝေး

ကျေးရွာ - ထိန်ကျင်း

အုပ်စု - ပေါက်တူ

နေရာ - စာသင်ကျောင်း

အစည်းအဝေး တက်ရောက်သူ ။ ဦးအောင်လှိုင်စိုး (လူထုဆွေးနွေးရေးဦးစီးဌာန)
 ဦးခိုင်ဦးစွန်း (မက်ဆေ့ဂျစ်ဆွေးနွေးရေးဦးစီးဌာန)
 ကျေးရွာလူထု အမျိုးသား (၂၅)ဦး + အမျိုးသမီး (၂၃)ဦး

အဖွဲ့အစည်း ဖွဲ့စည်းချက်များ ။ ။ အစီအစဉ်အရ လူထုဆွေးနွေးရေး ဦးစီးဌာနမှ ဦးအောင်လှိုင်စိုး၊
 ဦးအောင်ကာ အမျိုးသား အမျိုးသမီး ဦးစွန်း၊ ဦး

ကြေးမုံ၊ ရေသာ အာဂရီကောလိပ်ကျောင်းများ၊ ရွှေစိမ်းကျောင်းများ၊ ဦးစားဝေး ဦးစွန်း၊ ဦးအောင်လှိုင်စိုး၊
 များကို ပေါ်ထုတ်အဖွဲ့အစည်း ဦးစီး ကျေးရွာလူထုမှ ဖြစ်ပေါ်ထင်မြင်ကာ ကျေးရွာ ဖွံ့ဖြိုးရေး
 အစီအစဉ်ကို ပေါ်ထုတ်ခဲ့ကြပါသည်။ ထို့နောက် အဖွဲ့ဝင်များ စာသင်ကျောင်း အောက်ပါအတိုင်း
 အဆင့် သတ်မှတ် ရွေးချယ်ခဲ့ကြပါသည်။

၁) ရွာချစ်ဆက်လမ်း၊ ၂) ရွာတွင်းကွက်ကပ်လမ်း၊ ၃) စာသင်ကျောင်း ဖြစ်ပေါ်ရေး
 (၄) ရေပေးဝေရေး (၅) ဆိုလာမီးလင်းရေး (၆) အစည်းအဝေးခန်းမ တို့ကို ရွေးချယ်
 ခဲ့ပါသည်။

အစီအစဉ်အရ မက်ဆေ့ဂျစ်ဆွေးနွေးရေး ဦးစီးဌာနမှ အကျုံးဝင်/ ဝင်သော
 မြန်မာ့ ဦးစွန်း အကာအကွယ်များအကြောင်း အဖွဲ့အစည်း ဖွဲ့စည်းခြင်း၊ ဆိုလာမီးလင်း
 လူထုဆွေးနွေးရေး ဦးစီးဌာနမှ မက်ဆေ့ဂျစ်ဆွေးနွေးရေး ဦးစွန်း၊ အစည်းအဝေးခန်းမ တာဝန်ဝတ္တရားများ
 ဆောင်ရွက် (၅) ချက်၊ ရွာပရိယာဇ် (၅) ချက်တို့ကို အဖွဲ့အစည်း ဖွဲ့စည်းခြင်း၊

ဆက်လက်ပြီး ကျေးရွာကော်မတီများ ရွေးချယ်ရာ အဖွဲ့အစည်း
 ကျေးရွာလူထုမှ စာသင်ကျောင်း ကော်မတီဝင်များအား ဆက်လက်ရွေးချယ်ရာ သဘောတူ
 ခဲ့ကြပြီး ကော်မတီဝင်များမှလည်း ဆက်လက် စာသင်ကျောင်းများ ရှိ ခဲ့ကြောင်း ဖြစ်ပေါ်ခဲ့ကြပါသည်။
 အစီအစဉ်အရ အစည်းအဝေးကို နိုဘင်ဘာ ၀၀၀ နာရီမှစတင်ကာ နာရီ (၃) နာရီ
 နာရီတွင် အောင်မြင်စွာ ဖြစ်ပေါ်ခဲ့ပါသည်။

ဦးအောင်လှိုင်စိုး
 လူထုဆွေးနွေးရေး ဦးစီးဌာန

စီမံကိန်းအထောက်အကူပြု ကော်မတီစာရင်းချုပ်(ပထမနှစ် စက်ဝန်း)

မြို့နယ်၊ လူထုဝန်ထမ်းစီမံကိန်း၊ အထောက်အကူပြု ကော်မတီစာရင်းချုပ်

ကျေးရွာအမည် - ထိန်ကျင်း အုပ်စုအမည် - ပေါက်ငူ ရက်စွဲ- ၂၃.၁၂.၂၀၁၈

| စဉ် | အမည် | ကျား | မ | လူမျိုး | အသက် | တာဝန် | ဖုန်းနံပါတ် | ပညာအရည်အချင်း | ခုနှစ် | မှတ်ချက် |
|-----|---------------|------|---|---------|------|---------------------|---------------|---------------|--------|----------|
| ၁ | ဒေါ်မင်းကုန်း | | ✓ | ဗမာ | ၁၈ | ကျေးရွာအထောက်အကူပြု | | အထက်တန်း | ၂၀၁၈ | |
| ၂ | ဒေါ်ခင်မာမာ | ✓ | | ဗမာ | ၁၉ | မ | ၀၉-၉၅၅၄၈၅၇၄၆ | အထက်တန်း | မ | |
| ၃ | ဒေါ်ခင်မာမာ | ✓ | | ဗမာ | ၁၈ | မ | ၀၉-၉၅၅၄၈၅၇၄၆ | အထက်တန်း | မ | |
| ၄ | ဒေါ်ခင်မာမာ | ✓ | | ဗမာ | ၄၈ | ကျေးရွာအထောက်အကူပြု | ၀၉-၉၅၀၂၆၆၀၆၅ | ပထမတန်း | မ | |
| ၅ | ဒေါ်ခင်မာမာ | ✓ | | ဗမာ | ၂၆ | မ | | အထက်တန်း | မ | |
| ၆ | ဒေါ်ခင်မာမာ | ✓ | | ဗမာ | ၃၇ | ကျေးရွာအထောက်အကူပြု | | ပထမတန်း | မ | |
| ၇ | ဒေါ်ခင်မာမာ | ✓ | | ဗမာ | ၁၉ | မ | | ပထမတန်း | မ | |
| ၈ | ဒေါ်ခင်မာမာ | ✓ | | ဗမာ | ၂၈ | မ | | မ | မ | |
| ၉ | ဒေါ်ခင်မာမာ | ✓ | | ဗမာ | ၅၅ | ကျေးရွာအထောက်အကူပြု | ၀၉-၉၅၅၅၅၅၅၅၅ | မ | မ | |
| ၁၀ | ဒေါ်ခင်မာမာ | ✓ | | ဗမာ | ၃၂ | မ | | မ | မ | |
| ၁၁ | ဒေါ်ခင်မာမာ | ✓ | | ဗမာ | ၂၉ | မ | ၀၉-၄၅၄၅၅၅၅၅၅ | အထက်တန်း | မ | |
| ၁၂ | ဒေါ်ခင်မာမာ | ✓ | | ဗမာ | ၃၉ | ကျေးရွာအထောက်အကူပြု | ၀၉-၄၀၅၅၅၅၅၅၅၅ | ပထမတန်း | မ | |
| ၁၃ | ဒေါ်ခင်မာမာ | ✓ | | ဗမာ | ၅၃ | မ | ၀၉-၉၅၅၅၅၅၅၅၅၅ | အထက်တန်း | မ | |
| ၁၄ | ဒေါ်ခင်မာမာ | ✓ | | ဗမာ | ၂၆ | မ | ၀၉-၉၅၅၅၅၅၅၅၅၅ | မ | မ | |
| ၁၅ | ဒေါ်ခင်မာမာ | ✓ | | ဗမာ | ၄၅ | ကျေးရွာအထောက်အကူပြု | | ပထမတန်း | မ | |
| ၁၆ | ဒေါ်ခင်မာမာ | ✓ | | ဗမာ | ၄၄ | ကျေးရွာအထောက်အကူပြု | | မ | မ | |
| ၁၇ | ဒေါ်ခင်မာမာ | ✓ | | ဗမာ | ၅၃ | မ | | | | |

စီမံကိန်းအထောက်အကူပြု ကော်မတီစာရင်းချုပ်(ဒုတိယနှစ် စက်ဝန်း)

မြို့နယ်၊ လူထုဝန်ထမ်းစီမံကိန်း၊ အထောက်အကူပြု ကော်မတီစာရင်းချုပ်

ကျေးရွာအမည် - ထိန်ကျင်း အုပ်စုအမည် - ပေါက်ငူ ရက်စွဲ- ၂၆.၁၀.၂၀၁၉

| စဉ် | အမည် | ကျား | မ | လူမျိုး | အသက် | တာဝန် | ဖုန်းနံပါတ် | ပညာအရည်အချင်း | ခုနှစ် | မှတ်ချက် |
|-----|-------------|------|---|---------|------|---------------------|---------------|---------------|--------|----------|
| ၁ | ဒေါ်ခင်မာမာ | | ✓ | ဗမာ | ၁၉ | ကျေးရွာအထောက်အကူပြု | - | အထက်တန်း | ၂၀၁၈ | |
| ၂ | ဒေါ်ခင်မာမာ | ✓ | | ဗမာ | ၂၀ | မ | ၀၉-၉၅၅၄၈၅၇၄၆ | အထက်တန်း | မ | |
| ၃ | ဒေါ်ခင်မာမာ | ✓ | | ဗမာ | ၁၉ | မ | ၀၉-၉၅၅၄၈၅၇၄၆ | အထက်တန်း | မ | |
| ၄ | ဒေါ်ခင်မာမာ | ✓ | | ဗမာ | ၄၉ | ကျေးရွာအထောက်အကူပြု | ၀၉-၄၅၀၂၆၆၀၆၅ | ပထမတန်း | မ | |
| ၅ | ဒေါ်ခင်မာမာ | ✓ | | ဗမာ | ၂၇ | မ | | အထက်တန်း | မ | |
| ၆ | ဒေါ်ခင်မာမာ | ✓ | | ဗမာ | ၃၈ | ကျေးရွာအထောက်အကူပြု | | ပထမတန်း | မ | |
| ၇ | ဒေါ်ခင်မာမာ | ✓ | | ဗမာ | ၂၀ | မ | | မ | မ | |
| ၈ | ဒေါ်ခင်မာမာ | ✓ | | ဗမာ | ၂၉ | မ | | မ | မ | |
| ၉ | ဒေါ်ခင်မာမာ | ✓ | | ဗမာ | ၅၅ | ကျေးရွာအထောက်အကူပြု | ၀၉-၉၅၅၅၅၅၅၅၅၅ | မ | မ | |
| ၁၀ | ဒေါ်ခင်မာမာ | ✓ | | ဗမာ | ၃၃ | မ | | မ | မ | |
| ၁၁ | ဒေါ်ခင်မာမာ | ✓ | | ဗမာ | ၃၀ | မ | ၀၉-၄၅၄၅၅၅၅၅၅၅ | အထက်တန်း | မ | |
| ၁၂ | ဒေါ်ခင်မာမာ | ✓ | | ဗမာ | ၄၀ | ကျေးရွာအထောက်အကူပြု | ၀၉-၄၀၅၅၅၅၅၅၅၅ | ပထမတန်း | မ | |
| ၁၃ | ဒေါ်ခင်မာမာ | ✓ | | ဗမာ | ၅၄ | မ | ၀၉-၉၅၅၅၅၅၅၅၅၅ | အထက်တန်း | မ | |
| ၁၄ | ဒေါ်ခင်မာမာ | ✓ | | ဗမာ | ၃၇ | မ | ၀၉-၉၅၅၅၅၅၅၅၅၅ | မ | မ | |
| ၁၅ | ဒေါ်ခင်မာမာ | ✓ | | ဗမာ | ၄၅ | ကျေးရွာအထောက်အကူပြု | | ပထမတန်း | မ | |
| ၁၆ | ဒေါ်ခင်မာမာ | ✓ | | ဗမာ | ၄၄ | ကျေးရွာအထောက်အကူပြု | | မ | မ | |
| ၁၇ | ဒေါ်ခင်မာမာ | ✓ | | ဗမာ | ၅၅ | မ | | | | |

စီမံကိန်းအထောက်အကူပြု ကော်မတီစာရင်းချုပ်(တတိယနှစ် စက်ဝန်း)

၅၆၂.နယ်၊ လူထုဝဟိုပြု စီမံကိန်း၊ အထောက်အကူပြု ကော်မတီစာရင်းချုပ်
 ကျေးရွာအမည် တိုက်ကျွန်း အုပ်စုအမည် ပေါက်ကျွန်း ရက်စွဲ- 10.11.2020

| စဉ် | အမည် | ကျား | မ | လူမျိုး | အသက် | တာဝန် | ဖုန်းနံပါတ် | ပညာအရည်အချင်း | ခုနှစ် | မှတ်ချက် |
|-----|-------------|------|---|---------|------|-----------------|--------------|---------------|--------|----------|
| ၀ | ဦးမောင်ချော | ၂ | | ၇၅ | ၂၀ | စောဘုဝန်ထမ်း | ၀၇-၇၇၃၇၇၇၇၇ | အထက်တန်း | ၂၀၂၀ | - |
| ၂ | ဒေါ်ခင်မာမာ | | ၂ | ၇၅ | ၂၀ | စောဘုဝန်ထမ်း | ၀၇ | အထက်တန်း | ၂၀၂၀ | - |
| ၃ | ဒေါ်ခင်မာမာ | | ၂ | ၇၅ | ၂၀ | စောဘုဝန်ထမ်း | ၀၇-၇၇၅၇၅၅၅၅ | အထက်တန်း | ၂၀၂၀ | - |
| ၄ | ဦးသန်းမိုး | ၂ | | ၇၅ | ၂၀ | စီမံကိန်းဌာန | ၀၇- | အထက်တန်း | ၂၀၂၀ | - |
| ၅ | ဒေါ်ခင်မာမာ | | ၂ | ၇၅ | ၅၀ | စီမံကိန်းဌာန | ၀၇-၇၅၀၂၅၆၀၅၃ | မူလတန်း | ၂၀၂၀ | - |
| ၆ | ဒေါ်ခင်မာမာ | | ၂ | ၇၅ | ၃၇ | လယ်ယာရေး | ၀၇- | မူလတန်း | ၂၀၂၀ | - |
| ၇ | ဒေါ်ခင်မာမာ | | ၂ | ၇၅ | ၂၁ | ဝယ်ယူရေး | ၀၇- | မူလတန်း | ၂၀၂၀ | - |
| ၈ | ဒေါ်ခင်မာမာ | | ၂ | ၇၅ | ၃၀ | ဝယ်ယူရေး | ၀၇- | မူလတန်း | ၂၀၂၀ | - |
| ၉ | ဒေါ်ခင်မာမာ | | ၂ | ၇၅ | ၃၄ | ပစ္စည်းကိစ္စရပ် | ၀၇- | မူလတန်း | ၂၀၂၀ | - |
| ၁၀ | ဒေါ်ခင်မာမာ | | ၂ | ၇၅ | ၃၁ | လုပ်ကိုင်ရေး | ၀၇-၇၅၄၇၇၇၇၇ | အထက်တန်း | ၂၀၂၀ | - |
| ၁၁ | ဒေါ်ခင်မာမာ | | ၂ | ၇၅ | ၅၆ | ပစ္စည်းကိစ္စရပ် | ၀၇-၇၇၅၅၅၅၅၅ | မူလတန်း | ၂၀၂၀ | - |
| ၁၂ | ဦးသန်းမိုး | ၂ | | ၇၅ | ၅၀ | စာရေးကိုင် | ၀၇- | မူလတန်း | ၂၀၂၀ | - |
| ၁၃ | ဒေါ်ခင်မာမာ | | ၂ | ၇၅ | ၅၅ | စာရေးကိုင် | ၀၇-၇၇၇၇၇၇၇၇ | အထက်တန်း | ၂၀၂၀ | - |
| ၁၄ | ဒေါ်ခင်မာမာ | | ၂ | ၇၅ | ၃၈ | စာရေးကိုင် | ၀၇-၇၅၆၇၅၅၅၅ | အထက်တန်း | ၂၀၂၀ | - |
| ၁၅ | ဒေါ်ခင်မာမာ | | ၂ | ၇၅ | ၄၁ | စာရေးကိုင် | ၀၇-၇၀၂၃၆၈၀၂၇ | မူလတန်း | ၂၀၂၀ | - |
| ၁၆ | ဒေါ်ခင်မာမာ | | ၂ | ၇၅ | ၂၅ | ဝယ်ယူရေး | ၀၇- | မူလတန်း | ၂၀၂၀ | - |
| ၁၇ | ဦးသန်းမိုး | ၂ | | ၇၅ | ၅၅ | ဝယ်ယူရေး | ၀၇- | မူလတန်း | ၂၀၂၀ | - |

စီမံကိန်းအထောက်အကူပြု ကော်မတီစာရင်းချုပ်(စတုတ္ထနှစ် စက်ဝန်း)

၅၆၂.နယ်၊ လူထုဝဟိုပြု စီမံကိန်း၊ အထောက်အကူပြု ကော်မတီစာရင်းချုပ်
 ကျေးရွာအမည် တိုက်ကျွန်း အုပ်စုအမည် ပေါက်ကျွန်း ရက်စွဲ- ၂၂-၁၀-၂၀၂၁

| စဉ် | အမည် | ကျား | မ | လူမျိုး | အသက် | တာဝန် | ဖုန်းနံပါတ် | ပညာအရည်အချင်း | ခုနှစ် | မှတ်ချက် |
|-----|-------------|------|---|---------|------|--------------|--------------|---------------|--------|----------|
| ၀ | ဒေါ်ခင်မာမာ | | ၂ | ၇၅ | ၂၁ | စောဘုဝန်ထမ်း | ၀၇- | အထက်တန်း | ၂၀၂၀ | - |
| ၂ | ဦးမောင်ချော | ၂ | | ၇၅ | ၂၁ | စောဘုဝန်ထမ်း | ၀၇-၇၇၃၇၇၇၇၇ | အထက်တန်း | ၂၀၂၀ | - |
| ၃ | ဒေါ်ခင်မာမာ | | ၂ | ၇၅ | ၅၁ | စီမံကိန်းဌာန | ၀၇-၇၅၀၂၅၆၀၅၃ | မူလတန်း | ၂၀၂၀ | - |
| ၄ | ဦးသန်းမိုး | ၂ | | ၇၅ | ၂၅ | စီမံကိန်းဌာန | ၀၇- | အထက်တန်း | ၂၀၂၀ | - |
| ၅ | ဦးသန်းမိုး | ၂ | | ၇၅ | ၄၀ | လယ်ယာရေး | - | မူလတန်း | ၂၀၂၀ | - |
| ၆ | ဒေါ်ခင်မာမာ | | ၂ | ၇၅ | ၃၇ | လယ်ယာရေး | - | မူလတန်း | ၂၀၂၀ | - |
| ၇ | ဒေါ်ခင်မာမာ | | ၂ | ၇၅ | ၅၄ | လယ်ယာရေး | - | မူလတန်း | ၂၀၂၀ | - |
| ၈ | ဒေါ်ခင်မာမာ | | ၂ | ၇၅ | ၅၄ | လယ်ယာရေး | ၀၇-၇၇၅၅၅၅၅၅ | မူလတန်း | ၂၀၂၀ | - |
| ၉ | ဦးသန်းမိုး | ၂ | | ၇၅ | ၅၁ | စာရေးကိုင် | - | မူလတန်း | ၂၀၂၀ | - |
| ၁၀ | ဦးသန်းမိုး | ၂ | | ၇၅ | ၃၅ | စာရေးကိုင် | ၀၇-၇၅၆၇၅၅၅၅ | အထက်တန်း | ၂၀၂၀ | - |
| ၁၁ | ဒေါ်ခင်မာမာ | | ၂ | ၇၅ | ၄၂ | စာရေးကိုင် | ၀၇-၇၀၂၃၆၈၀၂၇ | မူလတန်း | ၂၀၂၀ | - |
| ၁၂ | ဒေါ်ခင်မာမာ | | ၂ | ၇၅ | ၂၆ | ဝယ်ယူရေး | - | မူလတန်း | ၂၀၂၀ | - |
| ၁၃ | ဦးသန်းမိုး | ၂ | | ၇၅ | ၅၆ | ဝယ်ယူရေး | - | မူလတန်း | ၂၀၂၀ | - |

ကျေးရွာအုပ်စု စီမံကိန်းလုပ်ငန်း စဉ်း ဖြတ်ချက်ချသည့် အခင်းအလဲ မှတ်တမ်း

အုပ်စု - ပေါက်တူး

မြို့နယ် - ဝှံ့ဇွဲ

နေ့စွဲ - ပေါက်တူးကျေးရွာ၊ ဓမ္မာရုံ

ရက်စွဲ - ၁၈.၉.၂၀၁၉

အစည်းအဝေး တက်ရောက်သူများ (ဝါ ဦး ဦး ဦး ဦး ဦး ဦး ဦး ဦး ဦး)

(ဝါ ဦး အောင်စိန်စိန်၊ ငယ်ထွန်းစိန်၊ ရုံးတော်)

(ဝါ ဦး ဝင်းထွန်း၊ အုပ်စု အုပ်ချုပ်ရေး)

(ဝါ) ကျေးရွာ စီမံကိန်း ကော်မတီဝင်များ - အမျိုးသား (၁၀) ဦး၊ အမျိုးသမီး (၁၀) ဦး

အစည်းအဝေး စဉ်းဖြတ်ချက်များ ။ ။ အစီအစဉ်အရ အုပ်ချုပ်ရေးမှူးမှ အဖွဲ့အဖွဲ့

ကော်မတီ ဖြစ်၊ လူထုစည်းရုံးရေးမှူး ဦးအောင်စိန်စိန်

မှ အစည်းအဝေး ဂုဏ်ထူးချွန်အဖွဲ့ အစည်းအဝေး အစီအစဉ်အား ဖြေကြားခဲ့ပါသည်။

စက်လက်ကျ လက်ထောက်နည်းဗျာဒ်၊ ဦးဦးဦးထွန်းမှ ဦးစားပေးလုပ်ငန်း

အလုပ် စိုက်ပျိုးရေး၊ ရေပံ့ပေးရေးအား အစည်းအဝေး ဖြစ်၊ တက်ရောက်လာသော ကျေးရွာ

စီမံကိန်းများမှ အုပ်စု ဖွဲ့စည်းရေး၊ လုပ်ငန်း၊ ပျားကိုင် အစည်းအဝေး ဖြစ်၊ ဖြစ် အစည်းအဝေး ဖြစ်ပါသည်။

ယင်းအစည်းအဝေး ဖြစ်၊ အုပ်စုအုပ်ချုပ်ရေးအဖွဲ့ ဖွဲ့စည်းရေးအဖွဲ့အစည်း

အဖွဲ့အစည်း ဖြစ်၊ ဝါးရုံအဖွဲ့၊ ကန်ကျင်း၊ ကန်ကျင်းအဖွဲ့အစည်း ဖွဲ့စည်းရေးအဖွဲ့

အဖွဲ့အစည်းအဖွဲ့အစည်းအဖွဲ့အစည်း ဖြစ်၊ လုပ်ငန်း အဖွဲ့အစည်း ဖွဲ့စည်းရေးအဖွဲ့

(ဝါ) ဖွဲ့စည်းရေးအဖွဲ့အစည်း အဖွဲ့အစည်း အဖွဲ့အစည်း (၁၀၀၀၀၀၀၀)

(ဝါ) ကန်ကျင်း အဖွဲ့အစည်း အဖွဲ့အစည်း အဖွဲ့အစည်း (၁၀၀၀၀၀၀၀)

(ဝါ) ကန်ကျင်း အဖွဲ့အစည်း အဖွဲ့အစည်း အဖွဲ့အစည်း (၆၅၀၀၀၀၀)

(ဝါ) ဝါးရုံအဖွဲ့ အဖွဲ့အစည်း အဖွဲ့အစည်း အဖွဲ့အစည်း (၆၅၀၀၀၀၀)

အဖွဲ့အစည်း

အစီအစဉ်အရ ကျေးဇူးအရပ်ရပ် ဖွဲ့စည်းရေး အစီအစဉ်များအား အတည်ပြုပြီး
နောက်တွင် ကျေးဇူးအရပ်ရပ် စီမံကိန်း အထောက်အကူပြုလက်ထပ် နှင့် ဘဏ္ဍာရေး ဆင်
ကော်မတီကို ရွေးချယ်ရန်အတွက် စက်လက်ဆွေးနွေးရာ မာစဉ်အရပ်ရပ် ကော်မတီဝင်
များ ဖြစ်သော -

- ၁) ဦးဝင်း ဖြစ် (အရပ်ရပ် စီမံကိန်းဥက္ကဋ္ဌ)
- ၂) ဒေါ်ခင်ဆွေး ဖြစ် (အရပ်ရပ် စီမံကိန်း ဥက္ကဋ္ဌ)
- ၃) ဦးကျော်ဝင်း ဦးစွာ ဘဏ္ဍာရေး ဆင်ကော်မတီ ဥက္ကဋ္ဌ
- ၄) ဦးကျော်ထူး (အရပ်ရပ် စီမံကိန်း ဥက္ကဋ္ဌ)
- ၅) ဒေါ်ခင်နှင်းစိ ဘဏ္ဍာရေး အဖွဲ့ဝင်
- ၆) ဦးဖြစ်စွာ (အရပ်ရပ် စီမံကိန်း အဖွဲ့ဝင်)
- ၇) ဒေါ်ခင်ခင်ဝင်း (အရပ်ရပ် စီမံကိန်း အဖွဲ့ဝင်)

တို့အား စက်လက်ဆွေးနွေးချယ်ချယ် သဘောတူ ချီးမြှင့်ပေးပါသည်။

စက်လက် ချ အရပ်ရပ်အသေးစားအား အသုံးပြုရာတွင် အရပ်ရပ် ကော်မတီ၏

သွားလာရေး အတွက် ခရီးစရိတ် ခန့်မှန်းအား ဖြစ် နှစ်သိန်း ချုပ်ထားကာ

လုပ်ငန်းစဉ်အရ ကျေးဇူးများမှ ကျပ်ငွေ နှစ်သိန်း အား

လုံအပ်သည့် အသုံး ပြုနိုင်ရန် ချီးမြှင့်ပေးပါသည်။ အရပ်ရပ်တွင် သွားလာရာတွင်

ခရီးစရိတ် မယူရန် ချီးမြှင့်ပေးပါသည်။

အစည်းအဝေးကို ညနေ (၃:၀၀) နာရီတွင် အစည်းအဝေး ဖြစ်စွာ ချုပ်ဆိုပါသည်။

ဗုဒ္ဓကံ၊ တင်သို့ - *the-gf*

ဦးအောင်နိုင်စိုး

လူထုစည်းရုံးရေး ဦး

၁၂။ အစည်းအဝေးမှတ်တမ်းများ(တတိယနှစ် စက်ဝန်း)

| | | |
|--------------------------------|---|--|
| <u>မှန်သူအစည်းအဝေးမှတ်တမ်း</u> | | မှက်ခွဲ - ၂၄. ၁၁. ၂၀၂၀ |
| ရက်စွဲ | - | ၂၄. ၁၁. ၂၀၂၀ |
| ရက်စွဲ | - | ၂၄. ၁၁. ၂၀၂၀ |
| အစည်းအဝေးအကြောင်းအရာ | - | <ul style="list-style-type: none"> ၁) ဦးစိုးပျို (ME) ၂) ဦးခင်မောင် (TF) ၃) ဆံကျေးယုဒါ (CF) ၄) အမျိုးသမီးအစည်းအဝေး - ကျားပင် (၂) မိ (၃) မိ |
| အကြောင်းအရာ | " | "ပျားပျားပျား ဦးစိုးပျိုအစည်းအဝေးအကြောင်း ပေါက်ကွဲအမျိုးသမီးအစည်းအဝေး |
| အစည်းအဝေးအကြောင်း | " | " တတိယနှစ် စက်ဝန်းတွင် "ပျားပျားပျား" အစည်းအဝေးမှာ အစည်းအဝေးအကြောင်း ပြောပြခြင်း၊ ကျေးဇူးတင်ပြခြင်းနှင့် နေ့စဉ်အစည်းအဝေးကို ဖြစ်ထိုက်ပါသည်။ ကျန်းမာရေးကောင်းမွန်စေရန်အတွက် အစည်းအဝေးအကြောင်း ပြောပြပါသည်။ |
| အစည်းအဝေးအကြောင်း | " | " အစည်းအဝေးအကြောင်း စက်ဝန်းတွင် ပြောပြခြင်းနှင့် အမျိုးသမီးအစည်းအဝေး အကြောင်း ပြောပြခြင်း (၂၅ မိနစ်)၊ ကောင်းမွန်စေရန် (၂၅ မိနစ်)၊ စီမံခန့်ခွဲခြင်းနှင့် အစည်းအဝေးအကြောင်း ဖြစ်ထိုက်ပါသည်။ အမျိုးသမီးအစည်းအဝေးအကြောင်း အစည်းအဝေးအကြောင်း ပြောပြခြင်းနှင့် စီမံခန့်ခွဲခြင်းဖြစ်ပါသည်။ "အစည်းအဝေး အကြောင်းအရာအစည်းအဝေးအကြောင်း တစ်ရက်တာအတွက် အစည်းအဝေးအကြောင်း အစည်းအဝေးအကြောင်း ပြောပြခြင်း - အစည်းအဝေးအကြောင်း "ပျားပျားပျား" အစည်းအဝေး အစည်းအဝေးအကြောင်း ပြောပြခြင်းနှင့် အစည်းအဝေးအကြောင်း ပြောပြခြင်း နှင့် အစည်းအဝေးအကြောင်း ပြောပြခြင်း - အစည်းအဝေးအကြောင်း ပြောပြခြင်း ဖြစ်ပါသည်။" |
| | | စာရေးသူ Phyu အစည်းအဝေးအကြောင်း အစည်းအဝေးအကြောင်း |

အုပ်စုအစည်းအဝေးဖွဲ့စည်းခြင်း

ရက်စွဲ။ " 1. 11. 2021

အုပ်စု - ပေါက်တူး
 ဇွဲ၊ နယ် - ဥဒြိုလ်
 နေရာ - ပေါက်တူးကျေးရွာ၊ ဘုန်းကြီးကျောင်း
 ရက်စွဲ - 1. 11. 2021

အစည်းအဝေးတက်ရောက်သူ - ၁) ဦးစိန်စိန် - ၇၆
 ၂) ဒေါ်ဆွေးယယ်ဖြူ - ၈၆
 ၃) ကျေးရွာကော်မတီဝင်များ ကျား (၁၅) ဦး၊ မ (၅) ဦး

အကြောင်းအရာ " " ယူဆချက်ဖြင့် ဦးစိန်စိန်အုပ်စုအစည်းအဝေး ဖြစ်ပေါ်ခြင်း
 ပေါက်တူးကျေးရွာအုပ်စု။

ဆွေးနွေးချက် " " ယူဆချက်ဖြင့် ဦးစိန်စိန်အုပ်စုအစည်းအဝေးတွင် အကောင်အထည်
 ဖော်ဆောင်ခြင်းမရှိဘဲ ဦးစိန်စိန်အုပ်စုအစည်းအဝေးအဖွဲ့ ဦးစိန်စိန်အုပ်စု
 အဖွဲ့အစည်းများအား မည်သို့ဖွဲ့စည်းပေး ဆွေးနွေးခဲ့ကြပါသည်။ "

ဆုံးဖြတ်ချက် " " ယူဆချက်ဖြင့် ဦးစိန်စိန်အုပ်စုအစည်းအဝေး ဖွဲ့စည်းပေးခြင်း
 ထက်ဝင်း၊ ဒေါ်ဆွေးယယ်ဖြူ၊ ဆာလေး၊ ကျေးရွာ၊ ငယ်စုကျေးရွာ
 နှင့် ငါးပုံကျေးရွာများ ဖြစ်ကြပါသည်။ " ဆိုကျေးရွာများ
 ကိုလုပ်ငန်းခွင်အဖွဲ့အစည်း ဖွဲ့စည်းပေး မည်ဖြစ်ပါသည်။
 အုပ်စုအဖွဲ့တက်ရောက်လာကြသော ကော်မတီဝင်များ မှ ယင်း
 သဘောတူလက်ခံခဲ့ကြပါသည်။ " အဖွဲ့အစည်းကို လုပ်ငန်းဆောင်
 အကောင်အထည်ဖော်ဆောင်ရွက်မည်။ အချိန်မှသာလျှင် ရယူ
 ဆောင်ရွက်မည်ဖြစ်ကြောင်း သဘောတူဆုံးဖြတ်ခဲ့ကြပါသည်။ "

တင်ပြသူ 
 ဒေါ်ဆွေးယယ်ဖြူ
 CF

၁၂။ ကဏ္ဍအလိုက်ဦးစားပေးဖွံ့ဖြိုးရေးလုပ်ငန်းစဉ်များ

ကဏ္ဍအလိုက်လုပ်ငန်းချုပ်ပေးထား

| ကဏ္ဍ | စဉ် | လုပ်ငန်းအမျိုးအစား | အဆိုပြုသူ(အမှန်ခပ်ရန်) | | | ထောက်ပံ့မည့်အဖွဲ့အစည်း (သို့)ဌာန | မှတ်ချက် |
|---|-----|--------------------------------------|------------------------|----|---------|----------------------------------|-----------------------|
| | | | ကျား | မ | ကျား +မ | | |
| အခြေခံအဆောက်အအုံ ကဏ္ဍ(လမ်း၊ တံတား၊ ရေရရှိရေး၊ မီးလင်းရေး | ၁ | ရွာချင်းဆက်လမ်း | | | ✓ | ၂၀၁၉ | လူထိုဗဟိုပြုစီမံကိန်း |
| | ၂ | ရွာတွင်းကွန်ကရစ်လမ်း | | ✓✓ | | | |
| | ၃ | ဆိုလာမီး | | | | ✓ | |
| | ၄ | | | | | | |
| | ၅ | | | | | | |
| လူမှုစီးပွားကဏ္ဍ(ပညာရေး၊ ကျန်းမာရေးနှင့် ဆိုင်သော အဆောက် ဦးများနှင့် အခြားလို အပ်ချက်များ) | ၁ | ကျေးလက်ဆေးပေးခန်း | ✓ | | | | |
| | ၂ | စာသင်ကျောင်းတိုးချဲ့ခြင်း | | | | ✓ | |
| | ၃ | | | | | | |
| | ၄ | | | | | | |
| | ၅ | | | | | | |
| သက်မွေးဝမ်း ကျောင်း ကဏ္ဍ(ပိုက် ဝါးရေး၊ မွေးမြူ ရေးနှင့်ဆိုင်သော အဆောက်အအုံများ နှင့် အခြားလိုအပ် ချက်များ | ၁ | စိုက်ပျိုးမွေးမြူရေး ရင်းနှီးမတည်ငွေ | | | | ✓ | |
| | ၂ | လက်သမား၊ပန်းရံဆိုင်ကယ် ပြုပြင် | | | | ✓ | |
| | ၃ | ကျန်းမာရေးလုပ်သားသင်တန်း | | | | ✓ | |
| | ၄ | | | | | | |
| | ၅ | | | | | | |
| သဘာဝဘေး အန္တရာယ်လျော့ပါးရေး ကဏ္ဍ | ၁ | | | | | | |
| | ၂ | | | | | | |
| | ၃ | | | | | | |
| | ၄ | | | | | | |
| | ၅ | | | | | | |
| အခြား | ၁ | | | | | | |

| | | | | | | | | |
|--|---|--|--|--|--|--|--|--|
| | J | | | | | | | |
| | ρ | | | | | | | |