

ပြည်ထောင်စုသမ္မတမြန်မာနိုင်ငံတော်အစိုးရ
စိုက်ပျိုးရေး ၊ မွေးမြူရေးနှင့်ဆည်မြောင်းဝန်ကြီးဌာန
ကျေးလက်ဒေသဖွံ့ဖြိုးတိုးတက်ရေးဦးစီးဌာန
ရမည်းသင်းမြို့နယ်



လူထုဗဟိုပြုစီမံကိန်း

National Community Driven Development Project
(NCDDP)



ကျေးရွာဖွံ့ဖြိုးရေးအစီအစဉ်

Village Development Plan (VDP)

တံတားဦးကျေးရွာ၊ မြို့လှကျေးရွာအုပ်စု

၂၀၁၈ခုနှစ်

မာတိကာ		
စဉ်	အကြောင်းအရာ	စာမျက်နှာအမှတ်
၁	မြို့နယ်မြေပုံ	၃
၂	ကျေးရွာအုပ်စုမြေပုံနှင့် ကျေးရွာတည်နေရာ	၄
၃	အုပ်စုတွင်ပါဝင်သောကျေးရွာများစာရင်း	၄
၄	ကျေးရွာအခြေခံအချက်အလက် (ကျေးရွာသမိုင်းကြောင်း)	၅
၅	လူထုပူးပေါင်းပါဝင်သောလူမှုဆန်းစစ်ခြင်းနှင့်အကဲဖြတ်ခြင်းလုပ်ငန်းစဉ် (PSA)အကျဉ်းချုပ်ဇယား	၅ မှ ၇
၆	ကျေးရွာဖွံ့ဖြိုးရေးအစီအစဉ်အတွက်အသုံးပြုခဲ့သော PRA tools များနှင့်တစ်ခုချင်းစီ အတွက်သုံးသပ်ချက်များ	၈ မှ ၂၃
၇	ကော်မတီဝင်များရွေးချယ်ခြင်းနှင့်ကျေးရွာဖွံ့ဖြိုးရေးအစီအစဉ်ဆောင်ရွက် မှုမှတ်တမ်းဓါတ်ပုံများ	၂၄ မှ ၂၅
၈	ကျေးရွာအချက်အလက် (ပုံစံ--စ-၁)	နောက်ဆက်တွဲ-က
၉	စီမံကိန်းစက်ဝန်းအချိန်ဇယား (ပုံစံ-စ-၂)	နောက်ဆက်တွဲ-ခ
၁၀	ကျေးရွာဖွံ့ဖြိုးရေးဦးစားပေးအစီအစဉ် (ပုံစံ-စ-၃)	နောက်ဆက်တွဲ-ဂ
၁၁	ကျေးရွာအုပ်စုစီမံကိန်းလုပ်ငန်းခွဲရွေးချယ်ခြင်း (ပုံစံ-စ-၄)	နောက်ဆက်တွဲ-ဃ
၁၂	အစည်းအဝေးမှတ်တမ်းများ(ပထမအကြိမ်၊ဒုတိယအကြိမ်)	နောက်ဆက်တွဲ-င
၁၃	ကဏ္ဍအလိုက်ဦးစားပေးဖွံ့ဖြိုးရေးလုပ်ငန်းစဉ်များ	နောက်ဆက်တွဲ-စ

၂။ ကျေးရွာအုပ်စုမြေပုံနှင့် ကျေးရွာတည်နေရာ

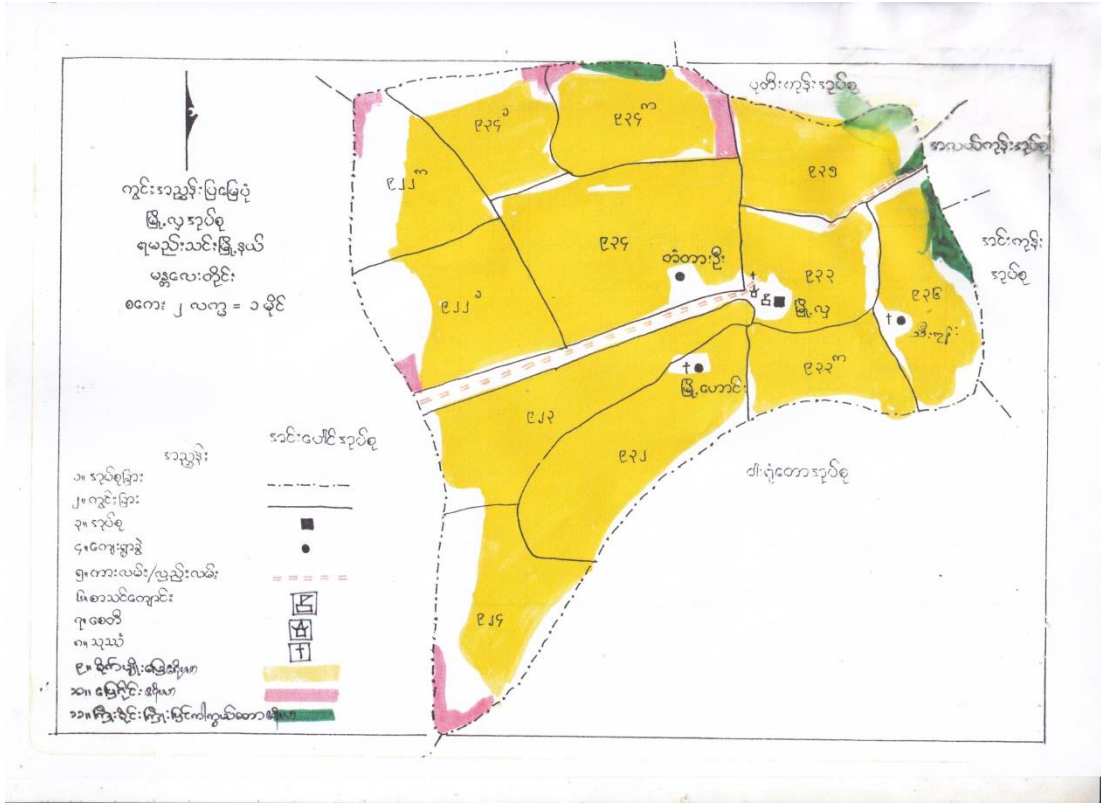

၃။ အုပ်စုတွင်ပါဝင်သောကျေးရွာများစာရင်း

စဉ်	ကျေးရွာအုပ်စုအမည်	ကျေးရွာအမည်	မှတ်ချက်
၁	မြို့လှ	မြို့လှ	
		သီးကုန်း	
		တံတားဦး	
		မြို့ဟောင်း	

(၄) ကျေးရွာအခြေခံအချက်အလက်များ

စဉ်	အကြောင်းအရာ	အရေအတွက်	မှတ်ချက်
၁	အိမ်ထောင်စုအရေအတွက်	၁၉၃	
၂	လူဦးရေ (ကျား၊မ)	၉၈၉	ကျား-၄၀၀ ၊ မ-၅၈၉
၃	အခြေခံအဆောက်အအုံများ	မူလတန်းကျောင်း	
၄	ကျွမ်းကျင်သူများ	လက်သမား၊ ပန်းရုံ လျှပ်စစ်လုပ်သား	နေထိုင်
၅	ကျေးရွာသို့ ရောက်ရှိနိုင်သောလမ်းအခြေအနေ	မြေသားလမ်း	
၆	သဘာဝဘေးအန္တရာယ်	ရှိ	လေကြီးခြင်းကြောင့် အိမ်အမိုးကွါ၊အိမ်ပြို ပျက်စီးခြင်း
၇	အထွေထွေအုပ်ချုပ်ရေးဦးစီးဌာနမှမှတ်တမ်း တင်ထားခြင်း	ရှိပါသည်	

(၅) လူထုပူးပေါင်းပါဝင်သောလူမှုဆန်းစစ်ခြင်းနှင့်အကဲဖြတ်ခြင်းလုပ်ငန်းစဉ် (PSA)အကျဉ်းချုပ်ဇယား

စဉ်	အကြောင်းအရာ	ရက်စွဲ	ဦးတည်အုပ်စု	တက်ရောက်သူ			အဓိကဆွေးနွေးချက်များ
				ကျား	မ	ပေါင်း	
၁	လူမှုရေးနှင့်အရင်းအမြစ်ပြုပြင်မှု	၅.၁.၂၀၁၈	စေတနာ့ဝန်ထမ်း၊ အမျိုးသား၊ အမျိုးသမီး	၅	၇	၁၂	တစ်ရွာလုံးသည် တောင်ယာလုပ်ငန်းကိုအဓိကထားလုပ်ကိုင်ခြင်းကြောင့် ဝင်ငွေရရှိမှုနည်းပါးသည်။ ထို့ကြောင့် သင့်တော်တဲ့လုပ်ငန်းလေး ချပေးစေချင်ပါသည်။
၂	ဥစ္စာနေပိုင်ဆိုင်မှု၊ အဆင့်များသုံးသပ်ခြင်း	၅.၁.၂၀၁၈	ပြေလည်သော အုပ်စု၊ အလယ်အလတ် အုပ်စု၊ မပြေလည်သော အုပ်စု	၂၀	၁၂	၃၂	တစ်ရွာလုံးအတိုင်းအတာတွင် ဆင်းရဲသောအိမ်ခြေမှာ ရွာ၏ (၆၀)ရာခိုင်နှုန်းခန့်ရှိပါသည်။
၃	ပိုင်ဆိုင်မှုသုံးသပ်ခြင်း	၅.၁.၂၀၁၈	အမျိုးသားများ၊ အမျိုးသမီးများ	၁၀	၁၂	၂၂	ပိုင်ဆိုင်မှုအပေါ် အမျိုးသား၊ အမျိုးသမီးထိန်းချုပ်လွှမ်းမိုးမှု အခြေအနေများအားဆွေးနွေးမှတ်တမ်းတင်ခြင်း။
၄	ကျား-မအခန်းကဏ္ဍ သုံးသပ်ခြင်း (cobweb)	၅.၁.၂၀၁၈	အမျိုးသားများ၊ အမျိုးသမီးများ	၁၀	၁၂	၂၂	အမျိုးသား၊ အမျိုးသမီး တန်းတူအခွင့်အရေးရရှိပါသည်။ ဝင်ငွေရရှိမှုမှာ အမျိုးသားများထက်နည်းပါးပါသည်။ အကြောင်းမှာ အလုပ်အကိုင်အခွင့်အလမ်း နည်းပါးခြင်းကြောင့်ဖြစ်ပါသည်။
၅	ရာသီခွင်ဇယား	၅.၁.၂၀၁၈	စေတနာ့ဝန်ထမ်း၊ အမျိုးသားများ၊ အမျိုးသမီးများ	၁၀	၁၂	၂၂	တစ်နှစ်သာ ဝင်ငွေသည် ဝင်ငွေထွက်ငွေမမျှသဖြင့် တောင်သူများဒုက္ခရောက်ကြရသည်။ ထို့ကြောင့်နယ်ထွက် ချိအလုပ်လုပ်ကြရသည်။

၆	အဖွဲ့အစည်းဆိုင်ရာအကဲဖြတ်ချက်နှင့် ဗင်းကားချပ်	၅.၁.၂၀၁၈	အမျိုးသားများ၊ အမျိုးသမီးများ	၁၀	၁၂	၂၂	တံတားဦးရွာသည် ရွာအတွက် အကျိုးပြုသော အဖွဲ့အစည်းမြောက်များစွာ ရှိပါသည်။
၇	အခက်အခဲများ (ပြဿနာများ)	၅.၁.၂၀၁၈	အမျိုးသား၊ အမျိုးသမီး	၆၀	၇၀	၁၃၀	စာကြည့်တိုက်မရှိခြင်းကြောင့် ကလေးများစာတတ်မြောက်မှု နည်းပါးခြင်း၊ လမ်းများ မကောင်းခြင်းကြောင့် သွားလာရခက်ခဲခြင်း၊ ကူးသန်း ရောင်းဝယ်ရေးခက် ခဲခြင်း၊ လှုပ်စစ်မီးမရှိခြင်းကြောင့် ညဘက်လမ်းသွားလမ်းလာ များ အန္တရာယ်ရှိသော သတ္တဝါများ နှင့်တွေ့ ရခြင်း။
၈	နောင်၅နှစ်စာမျှော်မှန်းချက်	၅.၁.၂၀၁၈	အမျိုးသားများနှင့်အမျိုးသမီးများ	၆၀	၇၀	၁၃၀	အမျိုးသမီးများဝင်ငွေရရှိမှု အားကောင်းလာမည်၊ လမ်းပန်းဆက်သွယ်ရေး ကောင်းမွန်လာမည်၊ ပညာတတ်ကလေးသူငယ် များပြားလာမည်။ လှုပ်စစ်မီးရရှိသည့်အတွက် ညဘက်အပြင်ထွက်ရာတွင် လုံခြုံမှုရရှိလာမည်။
၉	ဦးစားပေးလုပ်ငန်းများ ရွေးချယ်ဆုံးဖြတ်ခြင်း။	၅.၁.၂၀၁၈	အမျိုးသား၊ အမျိုးသမီး	၆၀	၇၀	၁၃၀	ဖော်ထုတ်ထားသောလုပ်ငန်း များအားဦးစားပေးအဆင့်နှိုင်း ယှဉ်သတ်မှတ်ခြင်း။

လူမှုရေးနှင့်အရင်းအမြစ်ပြုပြင်ဆောင်ရွက်ရေးအဖွဲ့

မြို့ပြဒီပလိုမာ၊ တက္ကသိုလ်ကျောင်း
 ယူ ဗွဲ့ အရင်း အမြစ်ပြုပြင်ဆောင်ရွက်ရေးအဖွဲ့အဖွဲ့ဝင် ဦးစိန်ဖြူ
 တက္ကသိုလ်ကျောင်းသည် တောင်ယာလုပ်ငန်းကို အားကောင်းစွာ
 လုပ်ကိုင်ကြသည်။
 အလုပ်လုပ်ရင်းလည်း ရှားပါးသည်။ သို့သော်လည်း စွမ်းဆောင်ရည်
 မကြီးမားဘဲ သွားရ အလုပ်ဆက်ခံရသည်။ ထို့ကြောင့် စား
 လမ်းကို ဖြစ်စေရန် ပါက စောင့်ရှောက် အဆင်ပြေသည်။
 တစ်ဖက်လုံး သည် တောင်ယာလုပ်ငန်းကို အားကိုး အခြေ
 ဝင်နေ ဖြစ်၍ ဆားကြေး ဆင်းရဲ ဂေဟစနစ် အခြေခံ
 ပိုပြီး ပိုသည်။ သို့သော်လည်း ယင်းမှာ အိမ်ခြေကျယ် မှာ ဝေပုံ
 ထိုးကျား ဖြစ်သည်။ ထို့ကြောင့် အိမ်ခြေကျယ်ကျယ် မှာ
 နေ အလုပ်ခံရသည်။

အခြေခံချုပ်

တစ်ဖက်လုံး သည် တောင်ယာလုပ်ငန်းများ ဖြစ်စေရန်
 ဆင်းရဲ မြေများနှင့် မြို့ကြီးများ သည် ငွေအား အားကိုး
 အခြေခံ နှင့် အများပြေလျှင်အောင် စားစောက် အားကိုး မြေများ
 ပေးအဖွဲ့ပါသည်။

၆။ (ခ) ဥစ္စာနေပိုင်ဆိုင်မှု အဆင့်များသုံးသပ်ခြင်း

ဥစ္စာနေ ပြုယ်တူ အဆင့် သတ်မှတ်ခြင်း

မှတ်စု = ရပ်ကွက်၊ ဝမ်း

ပုံစံ = ငါး

ကျေးရွာ = တံတားရွာ

5.1.2018

အမျိုးအစား	သတ်မှတ်ချက် / ပျမ်းမျှ နေရာ	အရိပ်အောင်းပုံ အရေအတွက်	ဥဒါးနှုန်း
ချွတ်အောင်	လယ် ၁၀ ဧက၊ အိုင်ကန် ကန်၊ မြေကန်၊ ကန်၊ ကျောင်းတား၊ နိုင်၊ မြေကန် နီ၊ နီ၊ ဝမ်း၊ မြေကန်	၇	၄၀%
အလယ်အကတ်	လယ် ၅ ဧက၊ အိုင်ကန် အိုင်၊ သွပ်ချို၊ ထွက်ကန်၊ က လေး၊ အိုင်ကန်၊ ကျေးတား နီ	၁၀	၅၀%
ဆင်း ၇	လယ်ကေမာ၊ လက်ပူလက် ခါး၊ မြေကန်၊ သွပ်ချို၊ အိုင် ငယ်၊ နီ၊ မြေကန်၊ က တား၊ နီ	၁၅	၈၀%
နီအိုး၊ ကုမဲ	ကျွန်းကမ်း၊ မြေကန်၊ မြေ ကန်၊ မြေကန်၊ မြေကန် ကျွန်းကမ်း	၆	၅၀%
စုစုပေါင်း		၅၈	၁၀၀%

ဦးအောင်အေးအေးအေး ဦး ဦး၊ ဦး ဦး၊ ဦး ဦး

ပါဝင်အေးအေးအေးအေး (၁၅) (၁၂) ဦး

ဥစ္စာနေပိုင်ဆိုင်မှုအဆင့်များအား အုပ်စုအလိုက်သုံးသပ်ခြင်း

ဥစ္စာရပ် ကြွယ်ဝမှု အဆင့် သတ်မှတ်ခြင်း
ဆွေးနွေးခြင်း နှင့် ဆန်းစစ်ခြင်း

- တစ်စုစု ဦးကျော်စွာနှင့် ဆင်းရဲ ဘေးလူ ဦးကျော်စွာ အဖွဲ့များ ဖွဲ့ပါသည်။ လက် ဖျပ် လက် စား များ ထည့်ပါ။ ကျွဲ၊ နွား၊ ဂွေ၊ ဂဏ်း မရှိပါ။
- ကျောင်း အား ဖွဲ့ရုံ၊ ပညာရေး မှာလည်း အလုပ် အကဲ ခံ ပါသည်။
- ဆက်လက် ဖွဲ့စည်း နှင့် ဦးကျော်စွာ အဖွဲ့ (၆) အဖွဲ့ ဖွဲ့စည်း ပါသည်။
- နှင်းတို့ နှင့် အားထက်ရရေး မှာလည်း အလုပ် အကဲ ခံ ပါသည်။
- အလယ် အလတ် စား အဖွဲ့၊ ချစ် ဘာသာ အဖွဲ့ စတင် ဖွဲ့ စားသည်။
- ငယ်အဖွဲ့ ထည့်ပါ။
- ကျန် အဖွဲ့ စတင် ဖွဲ့ များ မှာ အား ထက်ရရေး အဖွဲ့ အစည်း မ ဖြေပါ။

အနှစ်ချုပ်

တစ်စုစု အဖွဲ့ ဦးကျော်စွာ ဆင်းရဲ ဘေးလူ ဦးကျော်စွာ ဖွဲ့စည်း (၈) ဖွဲ့စည်း နှင်းတို့ နှင်းတို့ ဖွဲ့စည်းပါ။

ကျား-မအခန်းကဏ္ဍ သုံးသပ်ခြင်း (cobweb)

ကံကားဦးကျေးဇူးတင် ကု နိဗ္ဗာန် သို့မဟုတ် နတ်၊
 အေးဇွဲ၊ ဒွေး၊ ဒွေး၊ သို့မဟုတ် နတ်၊

- ဇာတိ၊ အသက်၊ နေရာ၊ နေ့စဉ် နေ့စဉ် အဖွဲ့၊ အဖွဲ့၊ အဖွဲ့၊ အဖွဲ့၊ အဖွဲ့၊ အဖွဲ့၊
 ကံကား ဦး ကောင်း နှင့် အဖွဲ့၊ အဖွဲ့၊
 - ဝေဇ္ဇာ၊ နေရာ၊ နေ့စဉ် နေ့စဉ် အဖွဲ့၊ အဖွဲ့၊ အဖွဲ့၊ အဖွဲ့၊ အဖွဲ့၊ အဖွဲ့၊
 - နတ်၊ နေရာ၊ နေ့စဉ် နေ့စဉ် အဖွဲ့၊ အဖွဲ့၊ အဖွဲ့၊ အဖွဲ့၊ အဖွဲ့၊ အဖွဲ့၊
 ပျားဦး ကောင်း နှင့် အဖွဲ့၊ အဖွဲ့၊

- အား၊ လက်၊ နေရာ၊ နေ့စဉ် နေ့စဉ် အဖွဲ့၊ အဖွဲ့၊ အဖွဲ့၊ အဖွဲ့၊ အဖွဲ့၊ အဖွဲ့၊
 အဖွဲ့၊ အဖွဲ့၊ အဖွဲ့၊ အဖွဲ့၊ အဖွဲ့၊ အဖွဲ့၊
 - အဖွဲ့၊ အဖွဲ့၊ အဖွဲ့၊ အဖွဲ့၊ အဖွဲ့၊ အဖွဲ့၊ အဖွဲ့၊ အဖွဲ့၊ အဖွဲ့၊ အဖွဲ့၊
 ဦး၊ နေရာ၊ နေ့စဉ် နေ့စဉ် အဖွဲ့၊ အဖွဲ့၊ အဖွဲ့၊ အဖွဲ့၊ အဖွဲ့၊ အဖွဲ့၊
 ဦး၊ အဖွဲ့၊ အဖွဲ့၊ အဖွဲ့၊ အဖွဲ့၊ အဖွဲ့၊ အဖွဲ့၊ အဖွဲ့၊ အဖွဲ့၊ အဖွဲ့၊

အဖွဲ့အဖွဲ့

ကံကားဦး ကောင်း ကံကောင်း အဖွဲ့၊ အဖွဲ့၊ အဖွဲ့၊ အဖွဲ့၊ အဖွဲ့၊ အဖွဲ့၊
 ဦး၊ အဖွဲ့၊ အဖွဲ့၊ အဖွဲ့၊ အဖွဲ့၊ အဖွဲ့၊ အဖွဲ့၊ အဖွဲ့၊ အဖွဲ့၊ အဖွဲ့၊
 ကံကား ဦး ကောင်း ကံကောင်း အဖွဲ့၊ အဖွဲ့၊ အဖွဲ့၊ အဖွဲ့၊ အဖွဲ့၊ အဖွဲ့၊
 ပျားဦး ကောင်း ကံကောင်း အဖွဲ့၊ အဖွဲ့၊ အဖွဲ့၊ အဖွဲ့၊ အဖွဲ့၊ အဖွဲ့၊
 ဦး၊ အဖွဲ့၊ အဖွဲ့၊ အဖွဲ့၊ အဖွဲ့၊ အဖွဲ့၊ အဖွဲ့၊ အဖွဲ့၊ အဖွဲ့၊ အဖွဲ့၊

မြို့လှအုပ်စု၊ တံတားဦးကျေးရွာ

ရက်စွဲ - ၀၃.၂.၂၀၁၇
၆.၁.၂၀၁၈

မင်းပုံစံ

ကျေးရွာနှင့် ဤဝတ်ဆင်နေသော အဖွဲ့အစည်းများ

ဤတွင်း

ဤပြင်

လူမှုရေးအဖွဲ့

ရဲစခန်း

အုပ်ချုပ်ရေးအဖွဲ့

မီးသတ်

ရပ်မီရပ်ဖေ

ခေတ္တစင်္ကြာအသင်း

၆။ (ဆ) အခက်အခဲများ (ပြဿနာများ)

အုပ်စု - မြို့ လှ 5.1.2018

ကျေးဇူး - ဝတ်တားဦး

အမျိုးသမီးအဖွဲ့မှ တင်ပြသော အခက်အခဲများ

(၁) မျိုးကုတ်တွင် ကွဲအကွဲများ ခွားရတာ အဆင်မပြေခြင်း

(၂) လျှပ်စစ်ဖိမ့်မလုံ ဖောက်သော ကြောင့် ညာဘက်ကဏ္ဍများ စာကြည့်ရတာ အဆင်မပြေခြင်း

(၃) စာကြည့်တိုက် မရှိခြင်း ကြောင့် ကဏ္ဍလျင်လျင်များ စာပေလေ့လာမှု အားနည်းခြင်း

(၄) ကျားမ၏ အခက်အခဲ ကြုံပါက ယူငွေဖြင့် ဝယ်ယူနိုင်ခြင်း

(၅) အလုပ်အကိုင်ရှားပါးခြင်း ကြောင့် အမျိုးသမီးများ ပင်ပန်းမရှိခြင်း။

အုတ်စု - ဖြို ဖြ

၆.၁. ၂၀၁၈

ကျေးဇူး. တံတား ခို

အမျိုးသားအဖွဲ့မှ ကပ်ပြတော အခက်အခဲများ

(၁) မိုးရာသီတွင် ရွာအတွင်း လမ်း သွားရတာ ခက်ခဲခြင်း

(၂) လျှပ်စစ် မီး မလုံလောက်သောကြောင့် ညဘက် အခိတ်၌ ဆန္ဒမရှိ အန္တရာယ်ရှိ ခိုရိပ်ရခြင်း

(၃) စာကြည့်တိုက် မရှိခြင်းကြောင့် လျှပ်စစ်များ စာပေ ဖတ်ရှုရခြင်း

(၄) အလုပ်အကိုင် ရှားပါးခြင်းကြောင့် ပုံမှန်ဝင်ငွေ မရှိခြင်း

၆။ (ခ) နောင် ၅ နှစ်စာမျှော်မှန်းချက်

အုတ်စု - မြို့. ဗြ 5.1.2018
 ကျေးဇူး- ဝတ်စားဦး
 အာဟိန်း သား အဖွဲ့ ဗြ တင်ပြသော မြေက မြန် ချက်များ
 (၁) မိုးကုတ်တွင် ကွဲအတွင်း လမ်း များ သွား ရတာ အ
 ဆင် ပြေ လာ မည်။
 (၂) ညီအစ် သွား ရတာ အဆင် ပြေ လာ မည်။
 (၃) လျှင် ဖြစ် များ စာပေ ပေ လာ နှု အား ကောင်း လာ မည်။
 (၄) အလုပ် အကိုင် အခွင့် လမ်း ပေါ် များ လာ ခြင်း
 ကြောင့် မှ မြန် ဝင် ဝေ ဝေ ရှိ လာ မည်။

အုတ်စု - မြို့. ဇွ

၆.၁. 2018

ကျေးဇူး - ဝမ်းကေးဦး

အမျိုးသမီးအဖွဲ့မှ တင်ပြထား ဖြစ်၍ ဖွဲ့စည်းပုံများ

(၁) မိုးရာသီတွင် ဂွာအတွင်း သွားရတာ အဆင်ပြေ
လာမည်။

(၂) ညဘက် ကလေးများ စာကြည့်ရတာ အဆင်
ပြေလာမည်။

(၃) ကလေးလျှင်များ စာပေလေ့လာမှု အား
ကောင်းလာမည်။

(၄) ကျားမာေးကုသခံယူမှု အဆင်ပြေလာမည်။

(၅) အမျိုးသမီးများ မှီဖွယ် ဝင်ငွေ ရှိလာမည်။

၆။ (၅)ကျေးရွာဖွံ့ဖြိုးရေး ဦးစားပေးလုပ်ငန်းများ

5.1. 2018

အုပ်စု - ဖြို. လှ
 ကျေးရွာ - တံတားဦး
 ဦးစားပေးလုပ်ငန်းများ

(၁) ရွာအတွင်း လမ်းထိန်းထား များ ပြုပြင်ခြင်း (ကိုစာ) (က+မ)
 (၂) လျှပ်စစ်ဖိ သွယ်တန်း ခြင်း (က+မ)
 (၃) စာကြည့်တိုက် တည်ဆောက်ခြင်း (က+မ)
 (၄) ဆေးပေးခန်း တည်ဆောက်ခြင်း (မ)
 (၅) အလုပ်အကိုင် ခွင့်လမ်း (က+မ)
 (၆) အထည်ချုပ်လုပ်ငန်း (မ)

၇။ ကော်မတီဝင်များရွေးချယ်ခြင်းနှင့်ကျေးရွာဖွံ့ဖြိုးရေးအစီအစဉ်ဆောင်ရွက်မှုမှတ်တမ်းဓာတ်ပုံများ

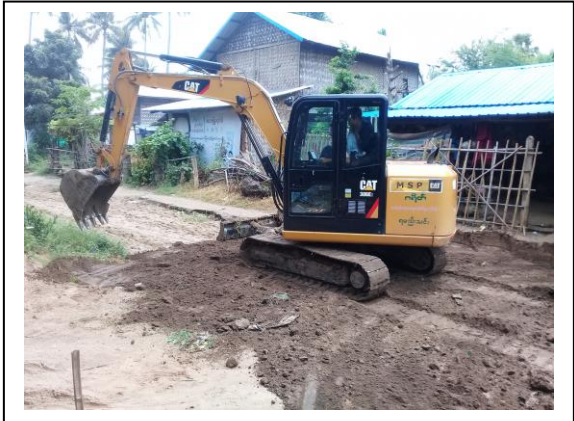

၈။ ကျေးရွာစီမံခန့်ခွဲမှုအဖွဲ့ဝင်များစာရင်း

စဉ်	အမည်	ရာထူး (ကျေးရွာအဆင့်)	ရာထူး (အုပ်စုအဆင့်)
၁	ဦးညွန့်တင်	စီ/ထောက်ဥက္ကဋ္ဌ	အုပ်စုစီ/ထောက် အဖွဲ့ဝင်
၂	ဒေါ်ဝင်း	စီ/ထောက်ဥက္ကဋ္ဌ	ဘဏ္ဍာရေးဆပ်-အဖွဲ့ဝင်
၃	ဒေါ်ကြည်ဝင်းဝင်း	စောင့်ကြည့်ကြီးကြပ်-ဥက္ကဋ္ဌ	
၄	ဒေါ်မာဆွေ	စောင့်ကြည့်ကြီးကြပ်-အဖွဲ့ဝင်	
၅	ဦးမောင်ခင်	စောင့်ကြည့်ကြီးကြပ်-အဖွဲ့ဝင်	
၆	ဦးမောင်ခင်	စောင့်ကြည့်ကြီးကြပ်-အဖွဲ့ဝင်	
၇	ဦးမြင့်စိုး	ဝယ်ယူရေး-ဥက္ကဋ္ဌ	
၈	ဦးဇော်လှသိန်း	ဝယ်ယူရေး-အဖွဲ့ဝင်	
၉	ဒေါ်အံ့မာအောင်	ဝယ်ယူရေး-အဖွဲ့ဝင်	
၁၀	ဒေါ်ဆွေမြင့်	လည်ပတ်ထိန်းသိမ်းရေး-ဥက္ကဋ္ဌ	
၁၁	ဦးတင်ဦး	လည်ပတ်ထိန်းသိမ်းရေး-အဖွဲ့ဝင်	
၁၂	ဦးလှစိုး	လည်ပတ်ထိန်းသိမ်းရေး-အဖွဲ့ဝင်	
၁၃	ဒေါ်ခင်မိုးမြင့်	အကြံပြုတိုင်ကြားရေး	
၁၄	ဦးဝင်းဆွေ	အကြံပြုတိုင်ကြားရေး	
၁၅	ဦးနိုင်နိုင်ထွန်း	စေတနာ့ဝန်ထမ်း	
၁၆	ဒေါ်သန်းသန်းဝင်း	စေတနာ့ဝန်ထမ်း	
၁၇	ဦးမောင်ဝင်း	ဘဏ္ဍာရေးစာရေး	အုပ်စုဘဏ္ဍာရေးအဖွဲ့ဝင်

၈။ ကျေးရွာအခြေခံအချက်အလက်များ (ပုံစံ - ၈ - ၁)

ပုံစံ - ၈ - ၁ ကျေးရွာအခြေခံအချက်အလက်များ (Form PC 1)

ကျေးရွာအခြေခံအချက်အလက်များကို မြေပုံအရင်းအမြစ်များနှင့် ကိုက်ညီစွာ ရေးဆွဲထားပြီး အချက်အလက်များကို အောက်ဖော်ပြပါ ဇယားတွင် ဖြည့်စွက်ရမည်။

ကျေးရွာအခြေခံအချက်အလက် အမည် ဦး မင်း ရောင်	ကျေးရွာအခြေခံအချက်အလက် အမည် ကျေးရွာအခြေခံအချက်အလက် အမည်	ကျေးရွာအခြေခံအချက်အလက် အမည် ကျေးရွာအခြေခံအချက်အလက် အမည်
ကျေးရွာအခြေခံအချက်အလက် အမည် ကျေးရွာအခြေခံအချက်အလက် အမည်	ကျေးရွာအခြေခံအချက်အလက် အမည် ကျေးရွာအခြေခံအချက်အလက် အမည်	ကျေးရွာအခြေခံအချက်အလက် အမည် ကျေးရွာအခြေခံအချက်အလက် အမည်

၁။ လူဦးရေ

လူဦးရေ	အိမ်ထောင်စုအရေအတွက်	တိုးကျယ်သည့်ကာလ	အိမ်ထောင်စုအရေအတွက်
လူဦးရေ (၁) ၆၅၁	၁၈၀	ကာလ (၁) ၄၅၅	၁၈၀
လူဦးရေ (၂) -----		ကာလ (၂) -----	
လူဦးရေ (၃) -----		ကာလ (၃) -----	
လူဦးရေစုစု -----		ကာလစုစု -----	
အခြား -----			
မသန်စွမ်းသူများ -----	အရေအတွက် ၈		
သက်တောင့်သွယ်သူများ (၆၅ နှစ် နှင့် အထက်) -----	၅၅		
စစ်ဘေးရှောင် -----			

လူဦးရေ	အမျိုးသား (အရေအတွက်)	အမျိုးသမီး (အရေအတွက်)
လူဦးရေ	၄၀၀	၅၈၄
လူဦးရေ (၁) -----		
လူဦးရေ (၂) -----		
လူဦးရေ (၃) -----		
အခြား -----		
အိမ်ထောင်စုဦးရီး	၁၄၅	၅၀

(၂) အခြေခံအောက်အခံ အသုံးအဆောင်များ

ကုန်သွယ်ရေး	အမှတ် ခြံပေါ်	ကျွန်းမာစု	အမှတ် ခြံပေါ်	ကာလစုစု အောက် အခံများ	အမှတ် ခြံပေါ်
-------------	------------------	------------	------------------	--------------------------	------------------

အလယ်ကျောင်း	<input type="checkbox"/>	အလယ်ကျောင်း	<input type="checkbox"/>	ခေတ်	<input checked="" type="checkbox"/>
အလယ်ကျောင်း	<input type="checkbox"/>	ကျန်းမာရေးဌာန	<input type="checkbox"/>	သန့်ရှင်းရေး	<input checked="" type="checkbox"/>
အလယ်ကျောင်း	<input type="checkbox"/>	ကျန်းမာရေးဌာန	<input type="checkbox"/>	ဟိန္ဒူဘုရားကျောင်း	<input type="checkbox"/>
အခြား	<input type="checkbox"/>	အခြား	<input type="checkbox"/>	ရေလက်ကျောင်း	<input type="checkbox"/>
အခြား	<input type="checkbox"/>	အခြား	<input type="checkbox"/>	ဝင်	<input type="checkbox"/>
အခြား	<input type="checkbox"/>	အခြား	<input type="checkbox"/>	အခြား	<input type="checkbox"/>
အခြား	<input type="checkbox"/>	အခြား	<input type="checkbox"/>	အခြား	<input type="checkbox"/>

(က) ကျွမ်းကျင်သူများမှတ်တမ်း (ကျေးရွာတွင်နေထိုင်သော သို့မဟုတ် တခြားရွာမှလာရောက်သော ကျွမ်းကျင်သူများ)

(၁) စာသင်ကျောင်း	ရွာတွင်နေထိုင်သူ	အခြားရွာမှလာသူ	(၂) ကျန်းမာရေး		(၃) လက်မှုပညာရှင်	
			ရွာတွင်နေထိုင်သူ	အခြားရွာမှလာသူ	ရွာတွင်နေထိုင်သူ	အခြားရွာမှလာသူ
အလယ်ကျောင်း	<input checked="" type="checkbox"/>	<input checked="" type="checkbox"/>	ဆရာဝန်	<input type="checkbox"/>	လက်သမား	<input checked="" type="checkbox"/>
အလယ်ကျောင်း	<input type="checkbox"/>	<input type="checkbox"/>	လက်ထောက်ကျန်းမာရေးမှူး	<input type="checkbox"/>	ပန်းရံ	<input checked="" type="checkbox"/>
အလယ်ကျောင်း	<input type="checkbox"/>	<input type="checkbox"/>	အမျိုးသမီးကျန်းမာရေးဆရာမ	<input type="checkbox"/>	လျှပ်စစ်ကျွမ်းကျင်ပညာရှင်	<input checked="" type="checkbox"/>
အခြား	<input type="checkbox"/>	<input type="checkbox"/>	သားဖွားဆရာမ	<input type="checkbox"/>	ရေပိုက်သူ	<input type="checkbox"/>
အခြား	<input type="checkbox"/>	<input type="checkbox"/>	ပြည်သူ့ကျန်းမာရေးလုပ်သား	<input type="checkbox"/>	စက်ပြင်ဆရာ	<input type="checkbox"/>
အခြား	<input type="checkbox"/>	<input type="checkbox"/>	မှတ်ချက်		မှတ်ချက်	

(ဃ) ကျေးရွာထဲ ခရောက်ရှိနိုင်သည့် လမ်းအခြေအနေ / ကျေးရွာတစ်ရွာသည် ၎င်း၏ ကျေးရွာအုပ်စုနှင့် ဆက်သွယ်ထားသော လမ်းအခြေအနေ (ခရောက်မီထိရှိမရှိ)

ကျောက်ကြမ်းလမ်း: ကျွေးရွာလမ်း တွန့်ကရစ်လမ်း မော်တော်ဆိုင်ကတ်လမ်း
 ကျောက်ခင်းလမ်း: မြေသားလမ်း လူသွားလမ်း အခြား: _____

(၁) ကျေးရွာဖွံ့ဖြိုးမှုစီမံချက်

(၁) လူထုဝန်ထမ်းဆောင်မှု မတော်တရား ဤကျေးရွာတွင်ကျေးရွာဖွံ့ဖြိုးမှု စီမံချက်ရှိခဲ့ပါသလား? ဝိုင်မီ

(၂) ရှိခဲ့ပါလျှင် ဤစီမံချက်ကို မည်သည့် စနစ်တွင်ပြင်ဆင်ခဲ့ပါသနည်း? ဝိုင်မီ/မရှိမီ/မသိမီ

(၃) ဤစီမံချက်ကို မြို့နယ်မှအတည်ပြုခဲ့ပါသလား? ဝိုင်မီ/မရှိမီ/မသိမီ

(၂) ဝိုင်မီ/မရှိမီ/မသိမီ

(၃) ဝိုင်မီ/မရှိမီ/မသိမီ

(၄) ဝိုင်မီ/မရှိမီ/မသိမီ

(၅) ဝိုင်မီ/မရှိမီ/မသိမီ

(၆) ဝိုင်မီ/မရှိမီ/မသိမီ

(၇) ဝိုင်မီ/မရှိမီ/မသိမီ

(၈) ဝိုင်မီ/မရှိမီ/မသိမီ

(၉) ဝိုင်မီ/မရှိမီ/မသိမီ

(၁၀) ဝိုင်မီ/မရှိမီ/မသိမီ

(၁၁) ဝိုင်မီ/မရှိမီ/မသိမီ

(၁၂) ဝိုင်မီ/မရှိမီ/မသိမီ

(၁၃) ဝိုင်မီ/မရှိမီ/မသိမီ

(၁၄) ဝိုင်မီ/မရှိမီ/မသိမီ

(၁၅) ဝိုင်မီ/မရှိမီ/မသိမီ

(၁၆) ဝိုင်မီ/မရှိမီ/မသိမီ

(၁၇) ဝိုင်မီ/မရှိမီ/မသိမီ

(၁၈) ဝိုင်မီ/မရှိမီ/မသိမီ

(၁၉) ဝိုင်မီ/မရှိမီ/မသိမီ

(၂၀) ဝိုင်မီ/မရှိမီ/မသိမီ

အခြောက်သွေ ရာသီတွင်ကြာချိန် 5 min ထော်လာရီး/မော်တော်ဆိုင်ကတ်/ရေလျှင်/လား/မော်တော်ဆိုင်/အခြား: _____

မိုးရာသီတွင်ကြာချိန် 8 min ထော်လာရီး/မော်တော်ဆိုင်ကတ်/ရေလျှင်/လား/မော်တော်ဆိုင်/အခြား: _____

(က) ယင်းတို့အဖွဲ့အစည်းများ အသိပညာပေးရေးအဖွဲ့များ
 ဤစာချုပ်အရ ဖွဲ့စည်းပေးရန်အတွက် အသိပညာပေးရေးအဖွဲ့များအဖွဲ့အစည်းများ ဖွဲ့စည်းပေးရန် ချီးမြှင့်ပေးခြင်း ဖြစ်ပါသည်။
 (ခ) စာချုပ်အရ ဖွဲ့စည်းပေးရန်အတွက် အဖွဲ့အစည်းများ ဖွဲ့စည်းပေးခြင်း - အဖွဲ့အစည်းများ ဖွဲ့စည်းပေးခြင်း ဖြစ်ပါသည်။
 ဖွဲ့စည်းပေးရန်အတွက် အဖွဲ့အစည်းများ ဖွဲ့စည်းပေးခြင်း ဖြစ်ပါသည်။
 ဖွဲ့စည်းပေးရန်အတွက် အဖွဲ့အစည်းများ ဖွဲ့စည်းပေးခြင်း ဖြစ်ပါသည်။
 ဖွဲ့စည်းပေးရန်အတွက် အဖွဲ့အစည်းများ ဖွဲ့စည်းပေးခြင်း ဖြစ်ပါသည်။

(၁) ပုဂ္ဂလိက ကုမ္ပဏီ
 (၂) _____

(ဗ) အစီအစဉ်အရ ဖွဲ့စည်းပေးရန် (GAD) မှ ဖွဲ့စည်းပေးခြင်း
 ဤစာချုပ်အရ အစီအစဉ်အရ ဖွဲ့စည်းပေးရန် (GAD) မှ ဖွဲ့စည်းပေးခြင်း ဖြစ်ပါသည်။
 ဖွဲ့စည်းပေးရန်အတွက် အဖွဲ့အစည်းများ ဖွဲ့စည်းပေးခြင်း ဖြစ်ပါသည်။

ကျေးဇူးတင်ဆောင် ဒေါ်မင်းမာ အမည်

[Signature] လက်မှတ်

နေ့စွဲ ၅. ၁. ၂၀၁၈

လူထုဝန်ထမ်းရေးရာ ဒေါ်မင်းမာ အမည်

[Signature] လက်မှတ်

နေ့စွဲ ၅. ၁. ၂၀၁၈

၁၀။ ကျေးရွာဖွံ့ဖြိုးရေးဦးစားပေးအစီအစဉ် (ပုံစံ - ၈ - ၃)

ပုံစံ - ၈ - ၃ ကျေးရွာဖွံ့ဖြိုးရေး ဦးစားပေးအစီအစဉ် (Form PC 3)

လက်မှတ်ရေးထိုးရန်အတွက် (၁) ကျေးရွာဖွံ့ဖြိုးရေးအစီအစဉ်အရ ဦးစားပေးအစီအစဉ် ကျေးရွာဖွံ့ဖြိုးရေး အစီအစဉ်အရ ဦးစားပေးအစီအစဉ် အောက်ဖော်ပြပါ အချက်အလက်များကို ဖြည့်စွက်ရန်အတွက် ဖြည့်စွက်ရမည်။	
နေ့စွဲ ၅. ၁. ၂၀၁၅	ဇာတိမြို့နယ် (✓) ဝ ဇာတိမြို့နယ် () ဇာတိမြို့နယ် () ဝ ဇာတိမြို့နယ် () ဝ ဇာတိမြို့နယ် ()
ဖြည့်စွက်ပုံစံ: ဝတ္ထုစာမျက်နှာ ဝတ္ထုစာမျက်နှာ (၅) ဝတ္ထုစာမျက်နှာ (၅)	ကျေးရွာဖွံ့ဖြိုးရေး အစီအစဉ် (၅) ဝတ္ထုစာမျက်နှာ (၅)
ဤ အစီအစဉ်အောက်အောက်ဖော်ပြပါ အချက်အလက်များကို ဖြည့်စွက်ရန်အတွက် ဤကျေးရွာဖွံ့ဖြိုးရေးအစီအစဉ် အောက် အောက်ဖော်ပြပါ အချက်အလက်များသည် မည်သည့်အချက်အလက် (အမျိုးသား/သမီး အနည်းဆုံးအရက်အရ ၅ နှစ်အထိ) အမျိုးသား အဖွဲ့မှ တစ်ဦးတည်းက အောက်ဖော်ပြပါ အချက်အလက်များ	
၀ မိုးကုန်ကွင်း စွာဝန် ဝတ္ထုစာမျက်နှာ	၀ မိုးကုန်ကွင်း ဝတ္ထုစာမျက်နှာ ဝတ္ထုစာမျက်နှာ
၂ နယ်စပ်ဒေသ ဝတ္ထုစာမျက်နှာ ဝတ္ထုစာမျက်နှာ	၂ နယ်စပ်ဒေသ ဝတ္ထုစာမျက်နှာ ဝတ္ထုစာမျက်နှာ
၃ အခြားဒေသ ဝတ္ထုစာမျက်နှာ ဝတ္ထုစာမျက်နှာ	၃ အခြားဒေသ ဝတ္ထုစာမျက်နှာ ဝတ္ထုစာမျက်နှာ
၄ ဝတ္ထုစာမျက်နှာ ဝတ္ထုစာမျက်နှာ	၄ ဝတ္ထုစာမျက်နှာ ဝတ္ထုစာမျက်နှာ
၅ အခြားဒေသ ဝတ္ထုစာမျက်နှာ ဝတ္ထုစာမျက်နှာ	၅ အခြားဒေသ ဝတ္ထုစာမျက်နှာ ဝတ္ထုစာမျက်နှာ
၆	၆
၇	၇
၈	၈
၉	၉
၁၀	၁၀

၁။ မျှော်မှန်းခြင်း - င နောင်လာမည့် (၅) နှစ် အတွင်း ကျေးရွာဖွံ့ဖြိုးရေး မျှော်မှန်းချက်များအား တင်ပြပါ။

အမျိုးသားအဖွဲ့မှ တင်ပြသော မျှော်မှန်းချက်များ	အမျိုးသမီးအဖွဲ့မှ တင်ပြသော မျှော်မှန်းချက်များ
၀ မိုးကုန်ကွင်း ဝတ္ထုစာမျက်နှာ ဝတ္ထုစာမျက်နှာ	၀ မိုးကုန်ကွင်း ဝတ္ထုစာမျက်နှာ ဝတ္ထုစာမျက်နှာ
၂ နယ်စပ်ဒေသ ဝတ္ထုစာမျက်နှာ ဝတ္ထုစာမျက်နှာ	၂ နယ်စပ်ဒေသ ဝတ္ထုစာမျက်နှာ ဝတ္ထုစာမျက်နှာ
၃ အခြားဒေသ ဝတ္ထုစာမျက်နှာ ဝတ္ထုစာမျက်နှာ	၃ အခြားဒေသ ဝတ္ထုစာမျက်နှာ ဝတ္ထုစာမျက်နှာ
၄ ဝတ္ထုစာမျက်နှာ ဝတ္ထုစာမျက်နှာ	၄ ဝတ္ထုစာမျက်နှာ ဝတ္ထုစာမျက်နှာ
၅ အခြားဒေသ ဝတ္ထုစာမျက်နှာ ဝတ္ထုစာမျက်နှာ	၅ အခြားဒေသ ဝတ္ထုစာမျက်နှာ ဝတ္ထုစာမျက်နှာ

ဟမည်

၆		၆
၇		၇
၈		၈
၉		၉
၁၀		၁၀

၈။ လူထုစီမံကိန်း၏ လာမည့် (၄) နှစ်အတွက် အကျုံးဝင်သော ဦးစားပေး ဖွံ့ဖြိုးတိုးတက်မှု လုပ်ငန်း အစီအစဉ်များအားဖော်ပြပါ။

အဆင့်	ကျေးရွာအတွက် ဦးစားပေး ဖွံ့ဖြိုးတိုးတက်မှု လုပ်ငန်းစဉ်များ	အဆိုပြုသူ (အမျိုးသားများ/ အမျိုးသမီးများ/အမျိုးသား+ အမျိုးသမီး)	ခန့်မှန်းကုန်ကျ ဝရိတ်	အကျိုးခံစားခွင့်ရှိသူ ခန့်မှန်းခြေ အရ အတွက်
၁	ကွဲစားလမ်း ဆေးကုသမှု ဖြန့်ဖြူး (လမ်းဆေးကုသမှု)	က + ဝ	၉၀ ၀၀၀၀၀	၉၀၉
၂	ပျက်စီးနေသည့် အိမ်ရာများ ဖြစ်	က + ဖ	၇၀ ၀၀၀၀၀	၉၀၉
၃	ဆေးကုသမှု အစီအစဉ်များ	ဖ + ဖ	၁၀၀ ၀၀၀၀၀	၉၀၉
၄	ဆေးကုသမှု အစီအစဉ်များ	ဖ	၃၅၀ ၀၀၀၀၀	၉၀၉
၅				
၆				
၇				

၉။ လူထုစီမံကိန်း၏ လာမည့် (၄) နှစ်အတွက် အကျုံးဝင်သော ဦးစားပေး ဖွံ့ဖြိုးတိုးတက်မှု လုပ်ငန်း အစီအစဉ်များအားဖော်ပြပါ။

အဆင့်	ကျေးရွာအတွက် ဦးစားပေး ဖွံ့ဖြိုးတိုးတက်မှု လုပ်ငန်းစဉ်များ	အဆိုပြုသူ (အမျိုးသားများ/ အမျိုးသမီးများ/အမျိုးသား+ အမျိုးသမီး)	အခန်းကဏ္ဍ
၁	အရပ်ရပ် အကျိုးပေး	ကျား + ဖ	ဒေသခံ ဖွံ့ဖြိုးရေး
၂	အကျိုးပေး လုပ်ငန်း	ဖ	
၃			
၄			
၅			

ခေါင်းဆောင်၊ ကျေးရွာစီမံကိန်းအထောက်အကူပြုကော်မိတီမှ အတည်ပြုသည်။

အမည် ဦးဖုန်းအောင် လက်မှတ် [Signature] နေ့စွဲ ၅.၁.၂၀၁၈

နိုင်ငံရေး အခြေခံ အကျဉ်းချုပ် အကျဉ်း

ရက်စွဲ- ၁.၁. ၂၀၁၈

ရက်စွဲ- ၁၈၄ (၃) နဂါ

ရက်စွဲ- စာအုပ် ဖွဲ့စည်းရေးအဖွဲ့

ရက်စွဲ- ဝမ်းကွဲ

ရက်စွဲ- ဖြစ်ပွား

တစ်ရက်လုံး အချက်အလက်- $၇၃ (၄၁) + ၁၀ (၄၆) = ၈၇$

ရက်စွဲပေးချက် - ကျေးဇူးတင် ဖြစ်ပြီး ရက်စွဲပေးချက် ပြုစုပေးရန် ရက်စွဲပေးရန်
၇၃. ကျေးဇူးတင် ဖြစ်ပြီး ရက်စွဲပေးချက် ပြုစုပေးရန်

အဖွဲ့အစည်း ပြုစုပေးခြင်း - ဆက်လက်၍ လျှောက်ထားချက်များ ပြုစုပေးရန် ရက်စွဲပေးခြင်း
ဦးစားပေး လျှောက်ထားချက်များ ပြုစုပေးရန် ရက်စွဲပေးခြင်း
အဖွဲ့အစည်း ပြုစုပေးခြင်း ဆက်လက်၍ ကျေးဇူးတင် ဖြစ်ပြီး
ဖွဲ့စည်းပေးခြင်း (CMT) ၇၃. ကျေးဇူးတင် ဖြစ်ပြီး ကော်မတီ
(VPS) ဝန်ထမ်းများ ပြုစုပေးရန် ရက်စွဲပေးခြင်း
အဖွဲ့အစည်း ပြုစုပေးခြင်း

အဖွဲ့အစည်း ပြုစုပေးခြင်း - ကျေးဇူးတင် ဖြစ်ပြီး ဦးစားပေး လျှောက်ထားချက်များ ပြုစုပေးရန်
အဖွဲ့အစည်း ပြုစုပေးခြင်း အဖွဲ့အစည်း ပြုစုပေးရန်
အဖွဲ့အစည်း ပြုစုပေးခြင်း ဆက်လက်၍ ကျေးဇူးတင် ဖြစ်ပြီး
ကျေးဇူးတင် ဖြစ်ပြီး အဖွဲ့အစည်း ပြုစုပေးရန်

ကျေးဇူးတင်အောင် ချစ်ရုံ ချစ်ရုံအဖွဲ့ဝင်များ နှင့် ဖော်ပြချက်များ
 အားလုံးကို ဖြစ်စေ ကျေးဇူးတင်အောင် ဖော်ပြချက်များ
 ကျေးဇူးတင်အောင် ချစ်ရုံ အဖွဲ့ဝင်များ နှင့် ဖော်ပြချက်များ
 ကျေးဇူးတင်အောင် ချစ်ရုံ အဖွဲ့ဝင်များ နှင့် ဖော်ပြချက်များ

အားလုံးကို ဖြစ်စေ ကျေးဇူးတင်အောင် ဖော်ပြချက်များ
 ဖြစ်စေ ကျေးဇူးတင်အောင် ဖော်ပြချက်များ
 ဖြစ်စေ ကျေးဇူးတင်အောင် ဖော်ပြချက်များ
 ဖြစ်စေ ကျေးဇူးတင်အောင် ဖော်ပြချက်များ
 ဖြစ်စေ ကျေးဇူးတင်အောင် ဖော်ပြချက်များ
 ဖြစ်စေ ကျေးဇူးတင်အောင် ဖော်ပြချက်များ
 ဖြစ်စေ ကျေးဇူးတင်အောင် ဖော်ပြချက်များ
 ဖြစ်စေ ကျေးဇူးတင်အောင် ဖော်ပြချက်များ

ဦးစိုးစိုးစိုး
 မြန်မာနိုင်ငံတော်

၁၃။ ကဏ္ဍအလိုက်ဦးစားပေးဖွံ့ဖြိုးရေးလုပ်ငန်းစဉ်များ



နောက်ဆက်တွဲ(၄)ခြားနားသောအပိုင်းများအတွက်ဦးစားပေးဖွံ့ဖြိုးရေးလုပ်ငန်းစဉ်များအနှစ်ချုပ်

မူရင်းအား VPSC တွင်ထားရှိရပါမည်။ အခြားဌာနဆိုင်ရာများနှင့်ညှိနှိုင်းရန်အတွက်မိတ္တူအား TPIC သို့ပို့ရပါမည်။ MIS data အနေဖြင့်သွင်းရန်မလိုအပ်ပါ။

	အဆင့်	လုပ်ငန်း	မည်သူဦးစားပေးလဲ	လ/နှစ်	ကျေးရွာမှတာဝန်ခံသူ သို့မဟုတ်အုပ်စု	ပြင်ပမှမည်သူထောက်ပံ့မလဲ
အခြေခံအဆောက်အအုံ	၁	လမ်းပြုပြင်ခြင်း(ရွာတွင်းလမ်း) (ရိစာ)	မ (√) ကျား(√)	၂၀၁၇	ကျေးရွာစီ/ထောက်	လူထုပဟိုပြု စီမံကိန်း
	၂	မီးတိုင်တိုးချဲ့ခြင်း	မ (√) ကျား (√)	၂၀၁၈	ကျေးရွာစီ/ထောက်	လူထုပဟိုပြု စီမံကိန်း
	၃	စာကြည့်တိုက်	မ (√) ကျား (√)	၂၀၁၉	ကျေးရွာစီ/ထောက်	လူထုပဟိုပြု စီမံကိန်း
	၄		မ () ကျား ()			
	၅		မ () ကျား()			
အသက်မွေးဝမ်းကြောင်းမျိုးစုံဖွံ့ဖြိုးရေး	၁	အလုပ်အကိုင်အခွင့်အလမ်း	မ () ကျား(√)	၂၀၂၀	ကျေးရွာလူထု	ဌာနဆိုင်ရာ
	၂	အထည်အချုပ်လုပ်ငန်း	မ (√) ကျား()	၂၀၂၀	ကျေးရွာလူထု	ဌာနဆိုင်ရာ
	၃		မ () ကျား()			
	၄		မ () ကျား()			
	၅		မ () ကျား()			

ကျန်းမာရေးနှင့်အဟာရ	၁	ဆေးပေးခန်း	မ (✓) ကျား()	၂၀၁၈	ကျေးရွာစီ/ထောက်	လူထုဗဟိုပြုစီမံကိန်း
	၂		မ () ကျား()			
	၃		မ () ကျား()			
	၄		မ () ကျား()			
	၅		မ () ကျား()			
ပညာရေး	၁		မ () ကျား()			
	၂		မ () ကျား()			
	၃		မ () ကျား()			
	၄		မ () ကျား()			
	၅		မ () ကျား()			
အခြား (မွေးမြူရေး)	၁		မ () ကျား()			
	၂		မ () ကျား()			