

ပြည်ထောင်စုမြန်မာနိုင်ငံတော်အစိုးရ
စိုက်ပျိုးရေး၊ မွေးမြူရေးနှင့် ဆည်မြောင်းဝန်ကြီးဌာန
ကျေးလက်ဒေသဖွံ့ဖြိုးတိုးတတ်ရေးဦးစီးဌာန
သဲကုန်းမြို့နယ်

လူထုဗဟိုပြုစီမံကိန်း



ကျေးရွာဖွံ့ဖြိုးရေးအစီအစဉ်

Village Development Plan (VDP)

လှည်းဝိုင်းကုန်းကျေးရွာ၊ ကရင်ကုန်းအုပ်စု

တတိယနှစ်စက်ဝန်း၊ (သတ္တမနှစ်)

ပဲခူးတိုင်းဒေသကြီး

၂၀၂၀ ခုနှစ်

မာတိကာအညွှန်း

စဉ်။	အကြောင်းအရာ	စာမျက်နှာ
၁။	ကျေးရွာအကြောင်းဖော်ပြချက်နှင့် ကျေးရွာအခြေခံအချက်အလက်	၃ - ၅
	၁.၁။ မြို့နယ်ပြမြေပုံ	
	၁.၂။ ကျေးရွာမြေပုံ	
	၁.၃။ အုပ်စုတွင်ပါဝင်သောကျေးရွာစာရင်းများ	
	၁.၄။ ကျေးရွာသမိုင်းကြောင်းရာဇဝင်	
၂။	PSA/PRA လုပ်ငန်းစဉ်အနှစ်ချုပ်	၆ - ၁၂
	၂.၁။ လူမှုရေးအရင်းမြစ်ပြမြေပုံ ဆွေးနွေးချက်နှင့် ဆန်းစစ်ချက်	
	၂.၂။ ဥစ္စာနေ ကြွယ်ဝမှုအဆင့်သတ်မှတ်ခြင်း ဆွေးနွေးချက်နှင့် ဆန်းစစ်ချက်	
	၂.၃။ ကျား၊မ အရင်းအမြစ် အသုံးပြုမှု၊ ထိန်းချုပ်မှု ဆွေးနွေးချက်နှင့် ဆန်းစစ်ချက်	
	၂.၄။ ရာသီခွင်ပြ ပြက္ခဒိန် ဆွေးနွေးချက်နှင့် ဆန်းစစ်ချက်	
	၂.၅။ ကျား၊မ ပင်ကူအိမ်သုံးသပ်ခြင်း ဆွေးနွေးချက်နှင့် ဆန်းစစ်ချက်	
	၂.၆။ အဖွဲ့အစည်းအချိတ်ဆက်ပြ ဗင်းပုံစံသုံးသပ်ခြင်း၊ ဆွေးနွေးချက်နှင့် ဆန်းစစ်ချက်	
၃။	ဖောင်ပုံစံများ	၁၃ - ၃၅
	၃.၁။ ပုံစံ-၁။ ကျေးရွာအခြေခံအချက်အလက်များ (ပထမနှစ်စက်ဝန်း)	
	၃.၂။ ပုံစံ-၂။ စီမံကိန်းစက်ဝန်းအချိန်ဇယား(ပထမနှစ်စက်ဝန်း)	
	၃.၃။ ပုံစံ-၃။ ကျေးရွာဖွံ့ဖြိုးရေးဦးစားပေးအစီအစဉ်(ပထမနှစ်စက်ဝန်း)	
	၃.၄။ ပုံစံ-၁။ ကျေးရွာအခြေခံအချက်အလက်များ(ဒုတိယနှစ်စက်ဝန်း)	
	၃.၅။ ပုံစံ-၂။ စီမံကိန်းစက်ဝန်းအချိန်ဇယား(ဒုတိယနှစ်စက်ဝန်း)	
	၃.၆။ ပုံစံ-၃။ ကျေးရွာဖွံ့ဖြိုးရေးဦးစားပေးအစီအစဉ်(ဒုတိယနှစ်စက်ဝန်း)	
	၃.၇။ ပုံစံ-၁။ ကျေးရွာအခြေခံအချက်အလက်များ(တတိယနှစ်စက်ဝန်း)	
	၃.၈။ ပုံစံ-၂။ စီမံကိန်းစက်ဝန်းအချိန်ဇယား(ဒုတိယနှစ်စက်ဝန်း)	
	၃.၉။ ပုံစံ-၃။ ကျေးရွာဖွံ့ဖြိုးရေးဦးစားပေးအစီအစဉ်(ဒုတိယနှစ်စက်ဝန်း)	
၄။	ကျေးရွာစီမံကိန်းအထောက်အကူပြုကော်မတီဝင်များစာရင်း	၃၆
၅။	ကျေးရွာအစည်းအဝေးမှတ်တမ်းများ	၃၇
၆။	ကဏ္ဍအလိုက်ဦးစားပေးဖွံ့ဖြိုးရေးလုပ်ငန်းစဉ်များ	၃၈

၁။ ကျေးရွာအကြောင်းဖော်ပြချက်နှင့် ကျေးရွာအခြေခံအချက်အလက်

၁.၁။ သဲကုန်းမြို့နယ်ပြမြေပုံ

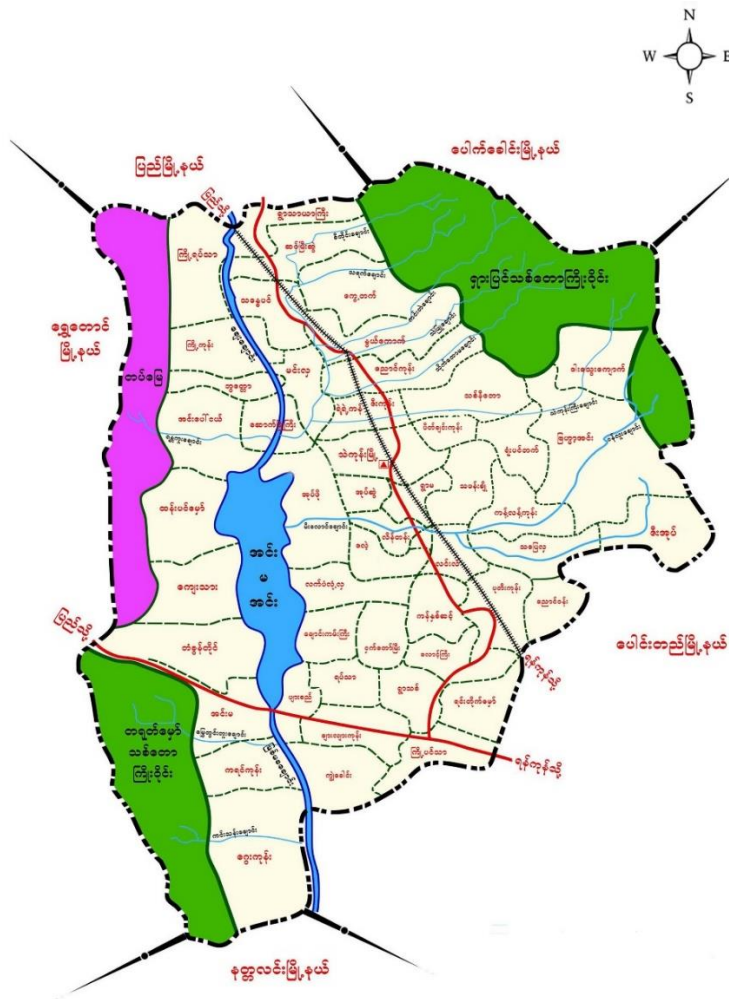

- တည်နေရာ - မြောက်လတ္တီတွဒ် - ၁၈ ၃၈' နှင့် အရှေ့လောင်ဂျီတွဒ် - ၉၅ ၂၃'
- နယ်နိမိတ်
 - အရှေ့ဘက် - ပေါင်းတည်မြို့နယ်နှင့်ပေါက်ခေါင်းမြို့နယ်
 - အနောက်ဘက် - ရွှေတောင်မြို့နယ်
 - တောင်ဘက် - နတ္တလင်းမြို့နယ်နှင့်ပေါင်းတည်မြို့နယ်
 - မြောက်ဘက် - ပေါက်ခေါင်းမြို့နယ်နှင့် ပြည်မြို့နယ်
- မြို့အကျယ်အဝန်း - ၂၉၉.၀၇ စတုရန်းမိုင် (၁၉၁၉၁၇ ဧက)
- ကျေးရွာအုပ်စု - (၄၉)အုပ်စု
- ကျေးရွာပေါင်း - (၃၀၈) ရွာ
- အိမ်ခြေ - ၂၆၅၅
- အိမ်ထောင်စု - ၂၇၇၄၆
- လူဦးရေ - ၉၈၄၆၄

၁.၂။ ကျေးရွာမြေပုံ

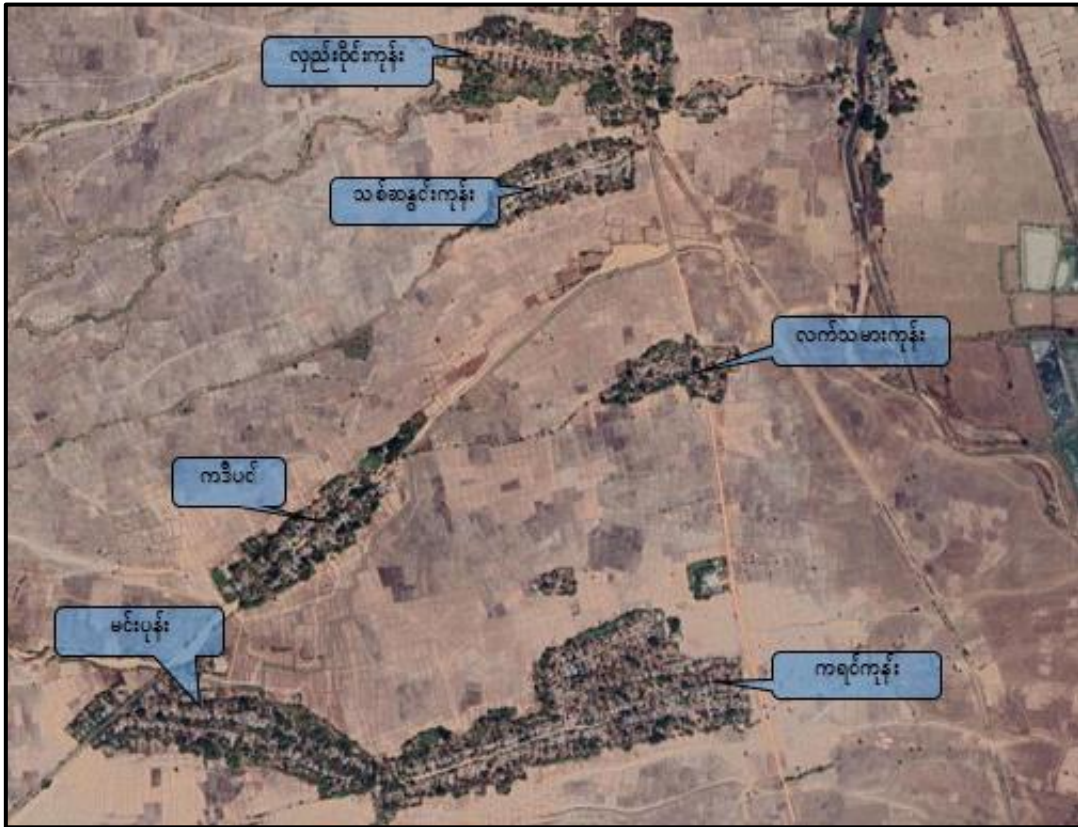

- က) အိမ်ခြေ - ၁၁၄
- ခ) အိမ်ထောင်စု - ၁၁၄
- ဂ) လူဦးရေ - ၃၈၀ (ကျား ၁၉၆+ မ ၁၈၄)
- ဃ) တိုင်းရင်းသားလူဦးရေ - ဗမာ ၃၈၀
- င) ထိလွယ်ခိုက်လွယ်အုပ်စုလူဦးရေ - ၁ ဦး
- စ) ကျေးရွာအတွင်းရရှိနိုင်သောဝန်ဆောင်မှုများ -
- ဆ) အဓိကစီးပွားရေးလုပ်ငန်း - စိုက်ပျိုးရေး

၁.၃။ အုပ်စုတွင်ပါဝင်သော ကျေးရွာစာရင်းများ

စဉ်	ကျေးရွာအမည်	အိမ်ခြေ	လူဦးရေ		
			ကျား	မ	စုစုပေါင်း
၁	ကရင်ကုန်း	၂၃၀	၃၂၆	၃၇၆	၇၀၂
၂	လှည်းဝိုင်းကုန်း	၁၁၄	၁၉၆	၁၈၄	၃၈၀
၃	ကဒီပင်	၆၁	၉၇	၁၀၁	၁၉၈
၄	မင်းပုန်း	၁၀၇	၁၆၁	၁၇၉	၃၄၀
၅	လက်သမားကုန်း	၅၇	၁၁၅	၁၀၇	၂၂၂
၆	သစ်စွန်းကုန်း	၈၂	၁၂၆	၂၀၂	၃၂၈

၁.၄။ ကျေးရွာသမိုင်းကြောင်းရာဇဝင်

ရှေးအဆိုအရ အင်္ဂလိပ်မင်းလက်ထက်ထဲက ရွာတည်ခဲ့သည်။ တိုင်များ အတွက်သစ်များကို လှည်းများနှင့် လာရောက်ခုတ်ပြီး တင်ကြရာ ယခု ရွာ နေရာတွင် လှည်းဝိုင်းကြီးများဖွဲ့ပြီး တစ်ညတာ အိပ်ဆက်အနားယူတဲ့နေရာ ဖြစ်သဖြင့် လှည်းဝိုင်းကုန်းရွာ ဟု ခေါ်တွင် ပါသည်။

၂။ PSA/PRA လုပ်ငန်းစဉ်အနှစ်ချုပ်

စဉ်	အကြောင်းအရာ	ဦးတည်အုပ်စု	ရက်စွဲ	ပါဝင်ဆွေးနွေးသူ			အဓိက ဆွေးနွေးချက်များ
				ကျား	မ	ပေါင်း	
၁	လူမှုရေး အရင်းအမြစ်ပြုမြေပုံ	၁။ ရပ်မိရပ်ဖ ၂။ ကော်မတီဝင် ၃။ ကျေးရွာလူထု	၁-၁၀-၂၀၁၉	၁၀	၇	၁၇	ကျေးရွာအတွင်း လူမှုရေးနှင့် သဘာဝသယံဇာတများ အကြောင်း ဖော်ထုတ်ဆွေးနွေးခြင်း
၂	ဥစ္စာနေကြွယ်ဝမှု ဦးစားပေးအဆင့် သတ်မှတ်ခြင်း	၁။ ချမ်းသာ ၂။ အလယ်အလတ် ၃။ နွမ်းပါး	၁-၁၀-၂၀၁၉	၁၀	၇	၁၇	ကျေးရွာအတွင်း ဥစ္စာနေပိုင်ဆိုင်မှု အဆင့် ဖော်ထုတ်ဆွေးနွေးခြင်း
၃	အရင်းအမြစ်အသုံးချမှု ဖော်ထုတ်ခြင်းဇယား	၁။ အမျိုးသား၊ အမျိုးသမီးများ	၁-၁၀-၂၀၁၉	၂၀	၁၈	၃၈	အမျိုးသား၊ အမျိုးသမီးများမှ ကျေးရွာအတွင်း အရင်းအမြစ်များ ထိန်းချုပ်မှုနှင့် သုံးစွဲမှုအခြေအနေ
၄	ရာသီခွင်ပြ ပြကွဲဒီဇိုင်း	၁။ ရပ်မိရပ်ဖ ၂။ ကော်မတီဝင် ၃။ ကျေးရွာလူထု	၁-၁၀-၂၀၁၉	၁၈	၁၇	၃၅	၁၂လ ရာသီအတွင်း ကျေးရွာလူမှုရေး၊ စီးပွားရေး၊ မိုးလေဝသ စသည်အကြောင်းများ ဆွေးနွေးခြင်း
၅	ကျား/မ ရေးရာကဏ္ဍ	၁။ အမျိုးသား၊ အမျိုးသမီးများ	၁-၁၀-၂၀၁၉	၁၀	၁၅	၂၅	အမျိုးသား၊ အမျိုးသမီးများ စွမ်းဆောင်နိုင်မှု အခန်းကဏ္ဍများ အကြောင်းဆွေးနွေးခြင်း
၆	အဖွဲ့အစည်း ချိတ်ဆက်မှုမြေပုံ	၁။ ကျေးရွာ အုပ်ချုပ်ရေးအဖွဲ့ ၂။ ဖွံ့ဖြိုးရေး လုပ်ဆောင်နေ သည့်အဖွဲ့	၁-၁၀-၂၀၁၉	၂၁	၂၃	၄၄	ကျေးရွာအတွင်းနှင့် ကျေးရွာပြင်ပရှိ အဖွဲ့အစည်းများနှင့် ကျေးရွာလူထုချိတ်ဆက်နိုင်မှု ကို ဆွေးနွေးဖော်ထုတ် ခြင်း

၂.၁။ လူမှုရေးအရင်းမြစ်ပြမြေပုံ

ကျေးရွာလူထုအား မြေပုံရေးဆွဲစေပြီး ထိုမြေပုံအားအသုံးပြု၍ အဓိကအခက်အခဲများကို ဆွေးနွေးပြီး၊ ကျေးရွာလူထုအား ၎င်းတို့၏ ပြဿနာများ၊ အရင်းအမြစ်များနှင့် အခြေခံအဆောက်အအုံများအား စိစစ်ဖော်ထုတ်ရန်။

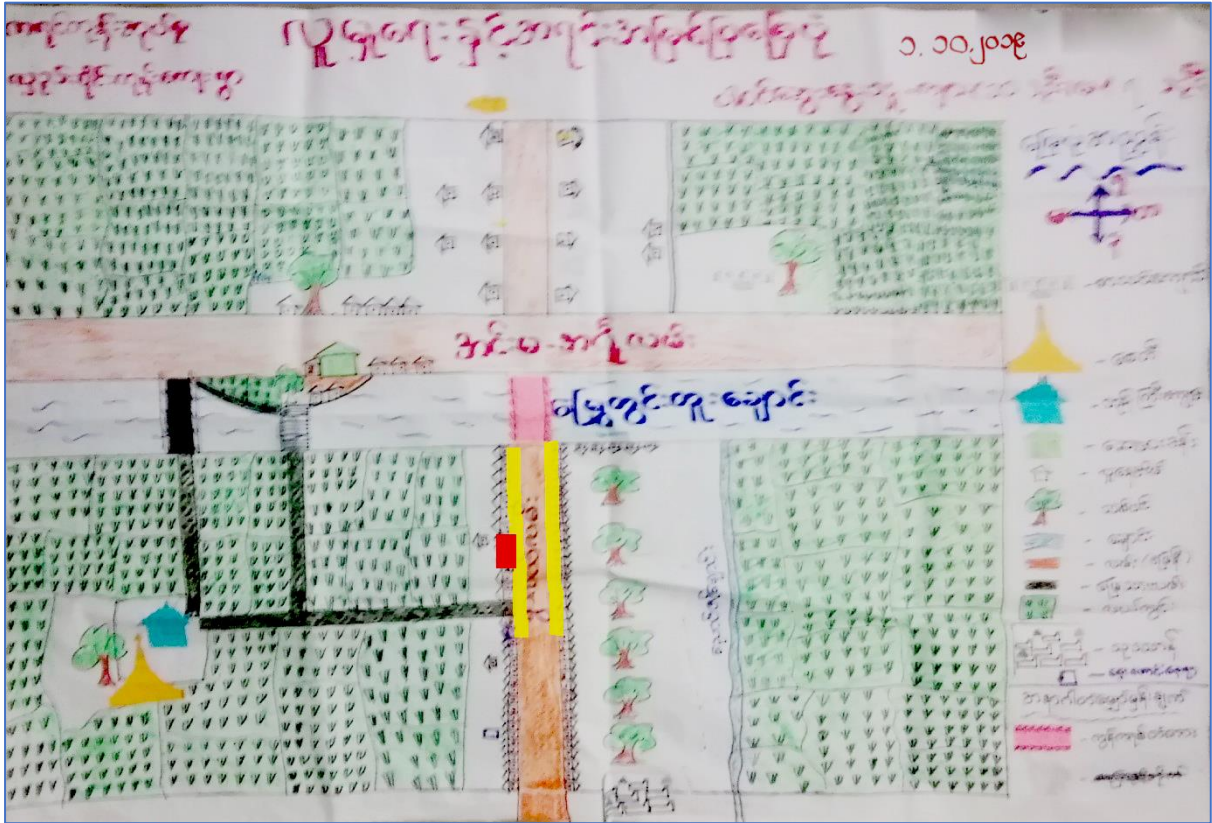

ဆွေးနွေးချက်နှင့် ဆန်းစစ်ချက်

- လှည်းဝိုင်းကုန်းကျေးရွာတွင် အိမ်ထောင်စု ၁၀၀ ရှိပါသည်။ ကျောင်း၊ကန်၊ စေတီ၊ဘုန်းကြီးကျောင်း၊ဆေးပေးခန်း နှင့်လူနေအိမ် ၊ သစ်ပင်ချောင်းမြေနှိလမ်း၊ မြေသားလမ်း၊ လယ်ကွင်းသုသန် ရှိပါသည်။
- နောင်နှစ်မျှော်လင့်ချက်များမှာ ကွန်ကရစ်လမ်း တံတားစာကြည့်တိုက်တို့ဖြစ်သည်။ ကျေးရွာတွင်စိုက်ပျိုးမွေးမြူရေးနှင့် လက်လုပ်လက်စားများ လုပ်ကိုင်စားသောက်ကြပါသည်။
- အဝါရောင်မှာ ပထမနှစ်စက်ဝန်းအနေဖြင့် ပြုလုပ်ခဲ့သောအုတ်ရေမြောင်းဖြစ်ပြီး ရွာတစ်ဝက်ခန့် ပြီးစီးခဲ့ပါသည်။
- အနီရောင်မှာ ကျေးလက်ဒေသဖွံ့ဖြိုးတိုးတက်ရေးရန်ပုံငွေဖြင့် အကောင်အထည်ဖော်ခဲ့သော ပေ၄၀၀ စက်ရေတွင်းဖြစ်ပါသည်။

၂.၂။ ဥစ္စာဓန ကြွယ်ဝမှုအဆင့်သတ်မှတ်ခြင်း

ကျေးရွာအတွင်း စီးပွားရေးအခြေအနေ ကွာခြားသောအုပ်စုများကို စိစစ်ရန်၊ ထိုအုပ်စုများအားလုံး ကျေးရွာစီမံချက် ရေးဆွဲရာတွင်ပါဝင်စေရန်နှင့် ကျေးရွာဖွံ့ဖြိုးတိုးတက်ရေး စီမံကိန်းမှ အကျိုးအမြတ်များကို ထိုအုပ်စုများအားလုံး ရရှိစေရန်။

ဥစ္စာဓန ကြွယ်ဝမှုဖြေလှယ် ၁. ၁၀.၂၀၁၉			
အုပ်စု	ကဏ္ဍကုန်	ကျေးရွာ	လှည်းစိုင်းကုန်
အဆင့်	သတ်မှတ်ချက်	အိမ်ထောင်စုရေတွက်	ရာခိုင်နှုန်း
ချမ်းသာသော ပြေလည်သော အုပ်စု (၁)	လယ်(၉)ဧက၊ သွပ်ထောင်သွပ်ထိုင်၊ ခင်း၊ လယ်လုပ်စက်၊ ဆိုင်ကယ်၊ ဖုန်း၊ နွား၊ နွားဖွည်း၊ ထော်လာဂျီ	၆	၆%
ပြေလည်သော အုပ်စု (၂)	လယ်(၄)ဧက၊ သွပ်ထိုင်ထိုင်ကတိတ်၊ ဆိုင်ကယ်၊ နွား၊ နွားဖွည်း၊ ဖုန်း၊ သုံးဘီးဆိုင်ကယ် အပ်ချုပ်စက်	၂၅	၂၅%
နွမ်းပါးသောအုပ်စု (၃)	သွပ်ထိုင်ထိုင်ကတိတ်၊ လက်လုပ်လက်စား	၇၈	၆၉%

ပါဝင်ဆွေးနွေးသူ - ကျား (၁၀) ဦး၊ မိန်းမ (၇) ဦး

ဆွေးနွေးချက်နှင့် ဆန်းစစ်ချက်

- ကျေးရွာတွင် အိမ်ထောင်စု (၁၀၀) စုရှိပါသည်။ အဆင့်သုံးဆင့်သတ်မှတ်ထားပါသည်။
- ပြေလည်သောအိမ်ထောင်စု၂၅ရှိပြီး သွပ်မိုးပျဉ်ထောင်တစ်ထပ်အိမ်၊ လယ်၄ဧက၊ ဆိုင်ကယ်၊ နွား၊ သုံးဘီးဆိုင်ကယ်၊ လှည်း၊ ဖုန်း၊ အပ်ချုပ်စက်ကို ပိုင်ဆိုင်ကြပါသည်။
- ချမ်းသာသောအုပ်စုတွင် ၆ အိမ်ရှိပြီး၊ လယ် ၉ ဧက သွပ်မိုးပျဉ်ထောင်အိမ်၊ လယ်လုပ်စက်၊ ဆိုင်ကယ်၊ ဖုန်း၊ နွား၊ လှည်း၊ ထော်လာဂျီ၊ ပိုင်ဆိုင်နေကြသည်။
- နွမ်းပါးသောအိမ်ထောင်စု ၆၉စု သွပ်မိုးထရုံကာနှင့် လက်လုပ်လက်စား လုပ်ကိုင်စားကြပါသည်။

၂.၄။ ရာသီဥတု ပြက္ခဒိန် ဆန်းစစ်ချက်နှင့် ဆွေးနွေးချက်

ကျေးရွာတွင် တစ်နှစ်ပတ်လုံး ကွဲပြားခြားနားသော အချိန်အလိုက် မည်သည်တို့ဖြစ်ပျက်ဆောင်ရွက်ခဲ့သည် တို့ကို မှတ်တမ်းထားရှိရန်၊ ဤပြက္ခဒိန်ကို အသုံးပြုပြီး စီမံကိန်းအားမည်သည့်အချိန်တွင် အကောင်အထည်ဖော် ဆောင်ရွက်လျှင် အကောင်းဆုံးဖြစ်ကြောင်း ဆုံးဖြတ်နိုင်ရန်။

ရာသီဥတု ပြက္ခဒိန် ၂၀၂၀

ရာသီဥတု

လယ်

ပဲစာဖျ လှဲဖျ

လယ်

အားလပ်ရက်

ဆွေးနွေးချက်နှင့် ဆန်းစစ်ချက်

- ရာသီဥတုသင့်တင့်မှုတပါသည်။လယ်လုပ်ငန်းကိုအိမ်ထောင်စု ၂၄ အိမ်ထောင်စု လုပ်ကိုင်ကြပြီးပျမ်းမျှဝင်ငွေ ၁၁ သိန်းခန့်ရရှိပါသည်။အိမ်ထောင်စုအများစုမှာကျပန်းလုပ်ကိုင်ကြပြီးဝင်ငွေထွက်ငွေမျှတစွာသုံးစွဲရပါ သည်။ပုံမှန်ဝင်ငွေမရှိခြင်းကျပန်းလုပ်ငန်းများလုပ်ရခြင်းကြောင့်ဝမ်းစာဖူလုံမှုနည်းပါးပါသည်။ မိုးရာသီတွင်ချောင်းရှိသဖြင့် လမ်းများသွားလာရတာတွင်အခက်အခဲရှိပါသည်။ဗွက်ထခြင်းလည်းဖြစ်သဖြင့် မိုးတွင်းတွင်သွားလာရဆိုးပါသည်။ တန်းခူးလနှင့် ကဆုန်လများဝင် အလုပ်အကိုင်ပါးပါသည်။

၂.၅။ ကျား၊မ ပင့်ကူအိမ်သုံးသပ်ခြင်း

ကျေးရွာအတွင်းရှိ အမျိုးသမီးများ၏ အခြေအနေကို နားလည် သဘောပေါက်စေရန်။

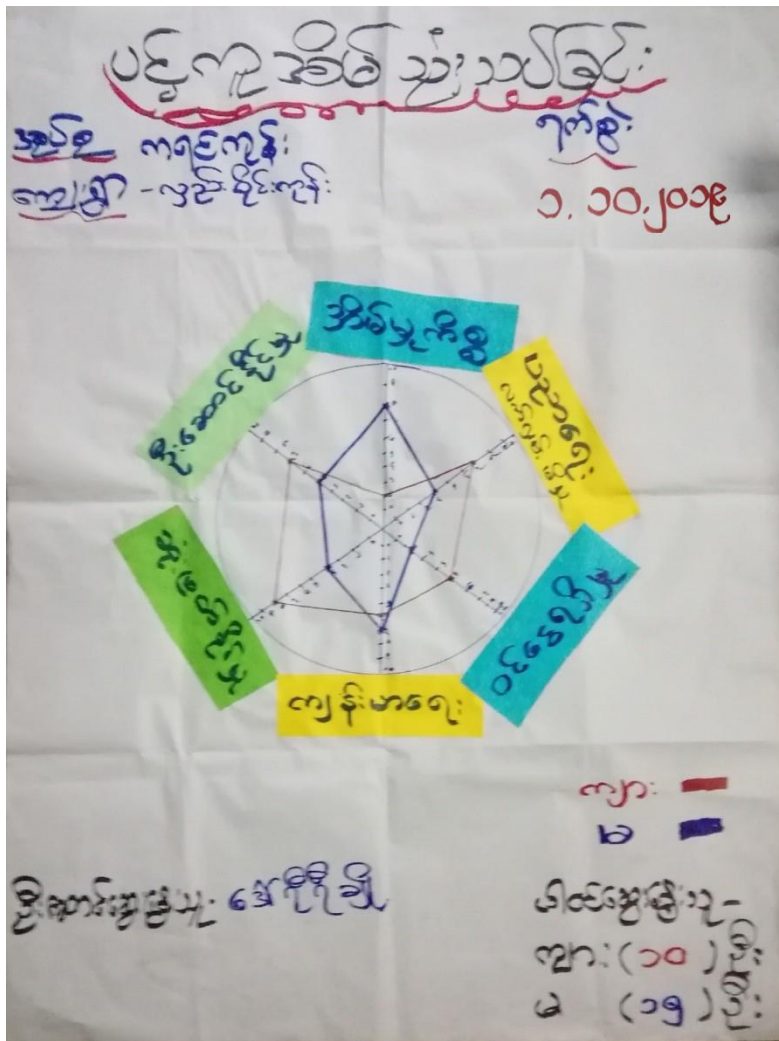

ဆွေးနွေးချက်နှင့် ဆန်းစစ်ချက်

- အမျိုးသမီးများသည်မိရိုးဖလာအရ အိမ်မှူးကိစ္စများတွင်သာ အချိန်ပေးနေရလို့ ဝင်ငွေရရှိမှု ဆုံးဖြတ်ချက်ပိုင်မှုတို့တွင် နည်းပါးနေပါသည်။
- အမျိုးသမီးများစွမ်းဆောင်ရည်မြင့်မားလာစေရန် သီးသန့်သင်တန်းပေးပြီး အဖွဲ့အစည်းများတွင်ပါဝင်လာစေခြင်း ဖွံ့ဖြိုးရေးလုပ်ငန်းများတွင် ပါဝင်လာရမည်။
- အမျိုးသမီးများ အလုပ်အကိုင်အခွင့်အလမ်းများ ရရှိလာစေရန် သင်တန်းပေးခြင်း စွမ်းဆောင်ရည် မြှင့်တင်လာခြင်းတို့ဖြင့် ဖွံ့ဖြိုးတိုးတက် လာစေနိုင်တယ်။

၂.၆။ အဖွဲ့အစည်းအချိတ်ဆက်ပြ ဗင်းပုံစံသုံးသပ်ခြင်း

ကျေးရွာလူထုအား ၎င်းတို့ကျေးရွာအတွင်းရှိ အဓိကအုပ်စုများ၊ အဖွဲ့အစည်းများရှိနေမှုကို သိရှိစေရန်နှင့် ၎င်းအဖွဲ့အစည်းအုပ်စုများ ဆက်စပ်နေမှုကို သိရှိစေရန်။

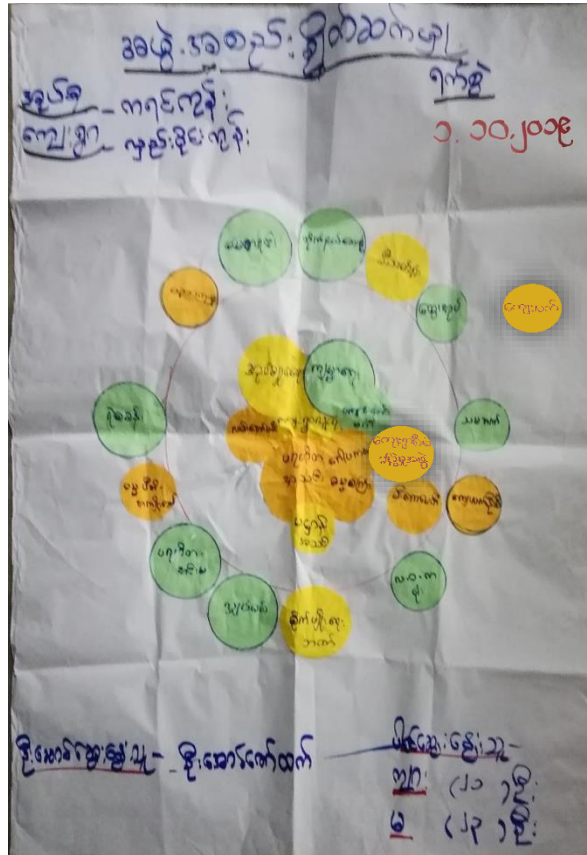

ဆွေးနွေးချက်နှင့် ဆန်းစစ်ချက်

- ကျေးရွာအတွင်းအဖွဲ့အစည်းများတွင်အမျိုးသားအဖွဲ့သီးသန့်၊လမ်းကော်မတီ၊ဂေါပကအုပ်ချုပ်ရေး၊ဓမ္မစင်္ကြာအဖွဲ့ကျောင်းကကော်မတီများဖြစ်ပါသည်။
- ကျေးရွာပြင်ပရှိအဖွဲ့အစည်းများသည်ကျေးလတ်ဒေသဖွံ့ဖြိုးရေး၊စိုက်ပျိုးရေးဘဏ်၊သမာဏ်၊ထွေအုပ်၊ရဲစခန်း၊တိုက်နယ် ဆေးရုံပညာရေးမူ၊ လူဝင်မှုကြည်းကြပ်ရေး၊ မြေစာရင်း၊ အင်းမပရဟိတဓမ္မပီတိအကျိုးဆောင်၊ လျှပ်စစ်ရုံး၊ မီးသတ်ရုံးအဖွဲ့အစည်းများနှင့် ချိတ်ဆက်မှုရှိပါသည်။

၃။ ဖောင်ပုံစံများ

၃.၁။ ပုံစံ-၁။ ကျေးရွာအခြေခံအချက်အလက်များ (ပထမနှစ်စက်ဝန်း)

ပုံစံ - ၈ - ၁ ကျေးရွာအခြေခံအချက်အလက်များ (Form PC 1)

လယ်ညွှန်ချက်။	ကျေးရွာတစ်ရွာသို့	ပထမဆုံးမိတ်ဆက်ခရီး	သွားရောက်သောအခါ
ကျေးရွာ ခေါင်းဆောင်များအား	ကျေးရွာအချက်အလက်များကို	ပေတ္တာရပ်နံ	ပုံစံဖွဲ့ တောင်းခံရသည်။
စီမံကိန်း	မိတ်ဆက်အစည်းဝေးမတိုင်မီတောင်းခံရမည်။	စီမံကိန်းမိတ်ဆက်အစည်းဝေးတွင်	လူထုစည်းရုံးရေးများသည်
ဤအချက်အလက်များအား	စစ်ဆေးပြီး	မှန်ကန်အောင်ပြုလုပ်ရမည်။	ပြီးနောက်တွင်
သတင်းအချက်အလက်ထဲသို့	Tablets မှ တဆင့်	ဖြည့်သွင်းရမည်။	လူထုစည်းရုံးရေးများ
ကျေးရွာခေါင်းဆောင် အမည်	ကျေးရွာခေါင်းဆောင်၏ ဖုန်းနံပါတ်	လူထုစည်းရုံးရေးမှူး၏ အမည်	ဦးကျော်မင်းဗွန်း
ပြည်နယ်တိုင်းဒေသကြီး	ပြည်နယ်	သို့	ကျေးရွာ
မြို့နယ်	သို့	ကျေးရွာအုပ်စု	ကျေးရွာ
ကျေးရွာအုပ်စု	ကျေးရွာအုပ်စု	ကျေးရွာ	ကျေးရွာ

လူဦးရေ	အိမ်ထောင်စု အရေအတွက်	ကိုးကွယ်သည့်ဘာသာ	အိမ်ထောင်စု အရေအတွက်
လူဦးရေ (၁) --- ၆၆၈ ---	၁၀၀	ဘာသာ (၁) --- ၄၆ ---	၁၀၀
လူဦးရေ (၂) -----		ဘာသာ (၂) -----	
လူဦးရေ (၃) -----		ဘာသာ (၃) -----	
လူဦးရေ -----		ဘာသာရော -----	
အခြား	အရေအတွက်		
မသန်စွမ်းသူများ	၄		၄
သက်ကြီးရွယ်အိုများ (၆၅ နှစ် နှင့် အထက်)	၂၈		
စစ်ဘေးရှောင်			

လူဦးရေ	အမျိုးသား (အရေအတွက်)	အမျိုးသမီး (အရေအတွက်)
လူဦးရေ		
လူဦးရေ (၁) --- ၆၆၈ ---	၁၉၈	၁၉၁
လူဦးရေ (၂) -----		
လူဦးရေ (၃) -----		
အခြား		
အိမ်ထောင်စဦးစီး	၈၇	၁၃

(ခ) အခြေခံအဆောက်အအုံ အဆင့်အဆောက်အအုံများ

စာသင်တန်း	အမှတ် ဖြစ်ပါ	ကျွန်းပာစရာ	အမှတ် ဖြစ်ပါ	ဘာသာစရာ အဆောက် အအုံများ	အမှတ် ဖြစ်ပါ
ပျံ့နှံ့ရေး	<input type="checkbox"/>	တိုက်နယ်ရေး	<input type="checkbox"/>	မော်	<input checked="" type="checkbox"/>
နှုတ်ခွဲရေး	<input type="checkbox"/>	ကျွန်းပာစရာ	<input type="checkbox"/>	ကျွန်းပာစရာ	<input checked="" type="checkbox"/>
ပျံ့နှံ့ရေး	<input type="checkbox"/>	ကျွန်းပာစရာ	<input checked="" type="checkbox"/>	ပျံ့နှံ့ရေး	<input type="checkbox"/>
အလယ်တန်း	<input type="checkbox"/>	စေတနာအတိုင်း	<input type="checkbox"/>	စေတနာအတိုင်း	<input type="checkbox"/>
လယ်လုပ်ရေး	<input type="checkbox"/>	အခြေခံ	<input type="checkbox"/>	မော်	<input type="checkbox"/>
အထက်တန်း	<input type="checkbox"/>			အခြေခံ	<input type="checkbox"/>
အခြေခံ	<input type="checkbox"/>				
မှတ်စု		မှတ်စု		မှတ်စု	

(ဂ) ကျွမ်းကျင်သူများမှတ်တမ်း (ကျေးဇူးတင်ဆောင်ရွက်သော သို့မဟုတ် အခြားရွာမှာလုပ်ဆောင်သော ကျွမ်းကျင်သူများ)

(ခ) စာသင်တန်း			(ဂ) ကျွမ်းကျင်သူ			(င) လက်မှုပညာ		
	ရွာတွင်း အမှတ်	အခြားရွာ အမှတ်		ရွာတွင်း အမှတ်	အခြား ရွာ အမှတ်		ရွာတွင်း အမှတ်	အခြား ရွာ အမှတ်
နှုတ်ခွဲရေး	<input type="checkbox"/>	<input type="checkbox"/>	အခြေခံ	<input type="checkbox"/>	<input type="checkbox"/>	လက်သား	<input checked="" type="checkbox"/>	<input type="checkbox"/>
အထက်တန်း	<input type="checkbox"/>	<input type="checkbox"/>	လက်သား	<input type="checkbox"/>	<input type="checkbox"/>	အခြေခံ	<input checked="" type="checkbox"/>	<input type="checkbox"/>
အလယ်တန်း	<input type="checkbox"/>	<input type="checkbox"/>	အခြေခံကျွမ်းကျင်သူ	<input type="checkbox"/>	<input type="checkbox"/>	ကျွမ်းကျင်သူ	<input type="checkbox"/>	<input type="checkbox"/>
ပျံ့နှံ့ရေး	<input type="checkbox"/>	<input type="checkbox"/>	အခြေခံ	<input type="checkbox"/>	<input type="checkbox"/>	လက်သား	<input type="checkbox"/>	<input type="checkbox"/>
အခြေခံ	<input type="checkbox"/>	<input type="checkbox"/>	အထူးအဆင့်	<input type="checkbox"/>	<input type="checkbox"/>	ပျံ့နှံ့ရေး	<input checked="" type="checkbox"/>	<input type="checkbox"/>
မှတ်စု			ကျွမ်းကျင်သူ	<input type="checkbox"/>	<input type="checkbox"/>	အခြေခံ	<input type="checkbox"/>	<input type="checkbox"/>
			မှတ်စု			မှတ်စု		

(ဃ) ကျေးဇူးတင်ဆောင်ရွက်မှုရှိသည့် လမ်းအခြေခံ / ကျေးဇူးတင်ဆောင်ရွက်မှုရှိသည့် ဝါး၏ ကျေးဇူးတင်ဆောင်ရွက်မှုရှိသည့် ဆက်လုပ်သောလမ်း
လမ်းအခြေခံ (အောက်ဖော်ပြပါအတိုင်း)

ကျေးဇူးတင်ဆောင်ရွက်ရန်
 ကျေးဇူးတင်ဆောင်ရွက်ရန်
 ကျွမ်းကျင်သူ
 မော်တော်ဆိုင်ကယ်လမ်း
 အခြေခံ

(င) ကျေးဇူးတင်ဆောင်ရွက်မှု

(၁) လူထုဝန်ထမ်းဆောင်မှုအားဖြင့် ဤကျေးဇူးတင်ဆောင်ရွက်မှုရှိမှု
စီမံခန့်ခွဲပါသလော?

(၂) ရှိပါက ဤစီမံခန့်ခွဲမှုကို မည်သည့် ခုနှစ်တွင် ပြင်ဆင်ခဲ့ပါသနည်း?

(၃) ဤစီမံခန့်ခွဲမှုကို ပြန်လည်ဆောင်ရွက်ပါသလော?

စီမံခန့်ခွဲပါသည့် ခုနှစ်/ပတ်စဒီ

မရှိပါ

မရှိပါ

၃.၂။ ပုံစံ-၂။ စီမံကိန်းစက်ဝန်းအချိန်ဇယား (ပထမနှစ်စက်ဝန်း)

ပုံစံ - စ - ၂ - စီမံကိန်းစက်ဝန်းအချိန်ဇယား (PC 2)

လယ်ဦးနှစ်ဖွဲ့စည်းမှု သက်ဆိုင်ရာ လူထုစည်းရုံးရေးများ/လက်ထောက်နည်းလမ်းများ

စီမံကိန်းစက်ဝန်းအဆင့်တစ်ခုစီဖြင့် စီမံကိန်း ကျေးရွာနှင့် ကျေးရွာအုပ်စုအတွက်

စည်းရုံးရေးများ/ဝန်ထမ်း အမည် ဦးကျော်မင်းထွန်း

စက်ဝန်းအား အမှတ်ကြိုက်ပါ စက်ဝန်း(၁) စက်ဝန်း(၂) စက်ဝန်း(၃)

စက်ဝန်း(၄)

မြို့နယ် သဲကုန်း ကျေးရွာ ၈၃၆၆ ဦးစိုးကျော်

စီမံကိန်းအသေးစားအစဉ်များ	စနစ် ဖွဲ့		အစည်းအဝေးတွင် တက်ရောက်သူ အရေအတွက်				အစီအစဉ် စီမံကိန်း	အစီအစဉ် စီမံကိန်း
	စတင်သည့် ဇန့်	ပြီးဆုံးသည့် ဇန့်	အချိုးသား အရေအတွက်	အချိုးသမီး အရေအတွက်	အိမ်ထောင်စု အရေအတွက်	လူမျိုးစုအမည်		
၁။ ကျေးရွာစီမံကိန်း မိတ်ဆက်အစည်းအဝေး	၃.၁.၂၀၁၉	၃.၁.၂၀၁၉	၄၈	၃၄	၆၉	၈၂	၁၀၀	
၂။ ကျေးရွာဖွဲ့စည်းရေး စီမံချက်ရေးဆွဲခြင်း အစည်းအဝေး	၇.၁.၂၀၁၉	၇.၁.၂၀၁၉	၃၈	၃၈	၅၀	၇၆	၁၀၀	
၃။ ကျေးရွာအုပ်စု လုပ်ငန်းဆိုင်ရာ ချက်ချင်း အစည်းအဝေး								
၄။ မြို့နယ်အဆင့် စီမံကိန်းရေးဆွဲရေး နှင့် အကောင်အထည်ဖော်ရေးကော်မတီ၏ စီမံကိန်း သုံးသပ်မှု အစည်းအဝေး			မလို	မလို	မလို	မလို	မလို	မလို
၅။ မြို့နယ် စီမံကိန်းရေးဆွဲရေး နှင့် အကောင်အထည်ဖော် ရေး ကော်မတီ၏ ဆုံးဖြတ်ချက် ရွာသို့ အသိပေး အကြောင်းကြားသည့် အစည်းအဝေး								
၆။ စီမံကိန်းလုပ်ငန်း ဖွဲ့စည်းချက်ရေးဆွဲခြင်း အစည်းအဝေး	မလို	မလို	မလို	မလို	မလို	မလို	မလို	မလို
၆.၁။ စီမံကိန်းလုပ်ငန်း အကောင်အထည်ဖော် ရေးအစီအစဉ် ရေးဆွဲခြင်း								
၆.၂။ လယ်ယူရေးအစီအစဉ် ရေးဆွဲခြင်း								

စီမံကိန်းအဖွဲ့

၁။ မျှော်မှန်းခြင်း - နောင်လာမည့် (၅)နှစ် အတွင်း ကျေးရွာဖွံ့ဖြိုးရေး မျှော်မှန်းလျာထားချက်များအား တင်ပြပါ။

အမျိုးသားအဖွဲ့မှ တင်ပြသော မျှော်မှန်းချက်များ	အမျိုးသမီးအဖွဲ့မှ တင်ပြသော မျှော်မှန်းချက်များ
၁	၁
၂	၂
၃	၃
၄	၄
၅	၅
၆	၆
၇	၇
၈	၈
၉	၉
၁၀	၁၀
၁၁	၁၁
၁၂	၁၂

၁

၂

၃

၄

၅

၆

၇

၈

၉

၁၀

၁၁

၁၂

၁

၂

၃

၄

၅

၆

၇

၈

၉

၁၀

၁၁

၁၂

၈။ လူထုစီမံကိန်း၏ လာမည့် (၄) နှစ်အတွက် အကျိုးဝင်စေသော ဦးစားပေး ဖွံ့ဖြိုးတိုးတက်မှု လုပ်ငန်း အစီအစဉ်များအားဖော်ပြပါ။

အဆင့်	ကျေးရွာအတွက် ဦးစားပေး ဖွံ့ဖြိုးတိုးတက်မှု လုပ်ငန်းစဉ်များ	အဆိုပြုသူ (အမျိုးသားများ/အမျိုးသမီးများ/အမျိုးသား + အမျိုးသမီး)	ခန့်မှန်း ကုန်ကျစရိတ်	အကျိုးခံစားခွင့်ရှိသူ ခန့်မှန်းခြေ အရေအတွက်
၁	လမ်းဆေးထုတ်ရေးခြင်း	အမျိုးသား + အမျိုးသမီး		
၂	ရွာဖွဲ့ရေး (ရွာပေါင်းစည်း)	အမျိုးသား + အမျိုးသမီး		
၃	ကွန်ပရက်စ်လမ်း (ရွာပေါင်းစည်း)	အမျိုးသား + အမျိုးသမီး		
၄	ပျားစင်စက်	အမျိုးသား + အမျိုးသမီး		
၅	ရွာပေါင်းစည်း (ရွာပေါင်းစည်း)	အမျိုးသမီး		
၆	ကျေးရွာအတွက် ချေးငွေ	အမျိုးသား + အမျိုးသမီး		
၇	ကျေးရွာအတွက် ချေးငွေ	အမျိုးသား + အမျိုးသမီး		
၈	ကျေးရွာအတွက် ချေးငွေ	အမျိုးသား + အမျိုးသမီး		
၉	ကျေးရွာအတွက် ချေးငွေ	အမျိုးသား + အမျိုးသမီး		
၁၀	ကျေးရွာအတွက် ချေးငွေ	အမျိုးသမီး		
၁၁				
၁၂				
၁၃				

ဃ။ လူထုစီမံကိန်း၏ လာမည့် (၄) နှစ်အတွက် အကျိုးမဝင်သော ဦးစားပေး ဖွံ့ဖြိုးတိုးတက်မှု လုပ်ငန်း အစီအစဉ်များအား ဖော်ပြပါ။

အဆင့်	ကျေးရွာအတွက် ဦးစားပေး ဖွံ့ဖြိုး တိုးတက်မှု လုပ်ငန်းစဉ်များ	အဆိုပြုသူ (အမျိုးသားများ/အမျိုးသမီးများ/ အမျိုးသား+ အမျိုးသမီး)	အခန်းကဏ္ဍ
၁	၄၄၀၀၀၀ / ၄၄၄၀၀၀	အမျိုးသမီး	
၂	၃၅၀၀၀၀ / ၃၅၀၀၀၀	အမျိုးသား + အမျိုးသမီး	
၃	၃၅၀၀၀၀ / ၃၅၀၀၀၀	အမျိုးသမီး	
၄			
၅			
၆			
၇			
၈			
၉			
၁၀			
၁၁			
၁၂			

ခေါင်းစောင်၊ ကျေးရွာစီမံကိန်းအထောက်အကူပြုကော်မတီမှ အတည်ပြုသည်။
 အမည် ဒေါ်စိုးစိုး ရာမမှတ် ၅၀၀၀၀၀၀၀ နေ့စွဲ ၅.၁.၂၀၁၉
ဒေါ်စိုးစိုး

၃.၄။ ပုံစံ-၁။ ကျေးရွာအခြေခံအချက်အလက်များ (ဒုတိယနှစ်စက်ဝန်း)

ပုံစံ - ၁ - ၁ ကျေးရွာအခြေခံအချက်အလက်များ (Form PC 1)

လမ်းညွှန်ချက်။ ကျေးရွာတစ်ရွာသို့ ပထမဆုံးမိတ်ဆက်ရေးသွားရောက်သောအခါ လူထုစည်းရုံးရေးမှူးသည် ကျေးရွာ ခေါင်းဆောင်များအားကျေးရွာအချက်အလက်များကိုပေတ္တာရပ်ခံ၍တောင်းခံရသည်။ ဤအချက်အလက်များကိုစီမံကိန်း မိတ်ဆက်အစည်းဝေးမတိုင်မီတောင်းခံရမည်။ စီမံကိန်းမိတ်ဆက်အစည်းဝေးတွင် လူထုစည်းရုံးရေးမှူးသည် ဤအချက်အလက်များအား ဝစ်ဆေးပြီး မှန်ကန်အောင်ပြုလုပ်ရမည်။ ပြီးနောက်တွင် လူထုစည်းရုံးရေးမှူးမှ သတင်းအချက်အလက်ထဲသို့ Tablets မှ တဆင့် ဖြည့်သွင်းရမည်။

ကျေးရွာခေါင်းဆောင် အမည် ဦးစိုးမြင့်	ကျေးရွာခေါင်းဆောင်၏ ဖုန်းနံပါတ် ၀၇-၄၂၆၅၄၇၀၅၄	လူထုစည်းရုံးရေးမှူး၏အမည် ဒေါ်ဇွေးဇွေးကေ
ပြည်နယ်တိုင်းဒေသကြီး ပဲခူး	မြို့နယ် သဲကုန်း	ကျေးရွာအုပ်စု ကရင်ကုန်း
		ကျေးရွာ လှည်းဝိုင်းကုန်း

က။ လူဦးရေ

လူမျိုးစု	အိမ်ထောင်စုအရေအတွက်	ကိုးကွယ်သည့်ဘာသာ	အိမ်ထောင်စုအရေအတွက်
လူမျိုးစု (၁)----- ဗမာ	၁၀၉	ဘာသာ(၁) ဗုဒ္ဓ	၁၀၉
လူမျိုးစု (၂)-----		ဘာသာ(၂)-----	
လူမျိုးစု (၃)-----		ဘာသာ(၃)-----	
လူမျိုးစုရော-----		ဘာသာရော-----	
အခြား			
	အရေအတွက်		
မသန်စွမ်းသူများ	၄		
သက်ကြီးရွယ်အိုများ (၆၅ နှစ် နှင့် အထက်)	၂၈		
စစ်ဘေးရှောင်			

	အမျိုးသား(အရေအတွက်)	အမျိုးသမီး(အရေအတွက်)	စုစုပေါင်းအရေအတွက်
လူဦးရေ ၃၉၀			
လူမျိုးစု (၁)-----	၁၉၉	၁၉၁	
လူမျိုးစု (၂)-----			
လူမျိုးစု (၃)-----			
အခြား			
အိမ်ထောင်ဦးစီး	၉၆	၁၃	

(ခ)အခြေခံအဆောက်အအုံ အသုံးအဆောင်များ

စာသင်ကျောင်း	အမှတ် ခြစ်ပါ	ကျန်းမာရေး	အမှတ် ခြစ်ပါ	ဘာသာရေးအဆောက် အအုံများ	အမှတ် ခြစ်ပါ
အထက်တန်းကျောင်း	<input type="checkbox"/>	ဆေးရုံ	<input type="checkbox"/>	စေတီ	<input checked="" type="checkbox"/>
အလယ်တန်းကျောင်း	<input type="checkbox"/>	ကျန်းမာရေးဌာန	<input type="checkbox"/>	ဘုန်းကြီးကျောင်း	<input checked="" type="checkbox"/>
မူလတန်းကျောင်း	<input type="checkbox"/>	ကျန်းမာရေးဌာနခွဲ	<input checked="" type="checkbox"/>	ဟိန္ဒူဘုရားကျောင်း	<input type="checkbox"/>
မူကြိုကျောင်း	<input type="checkbox"/>	ဆေးပေးခန်း	<input type="checkbox"/>	ခရစ်ယာန်ကျောင်း	<input type="checkbox"/>
အခြား	<input type="checkbox"/>	အခြား	<input type="checkbox"/>	ဗလီ	<input type="checkbox"/>
				အခြား	<input type="checkbox"/>
မှတ်ချက်		မှတ်ချက်		မှတ်ချက်	

(ဂ) ကျွမ်းကျင်သူများမှတ်တမ်း (ကျေးရွာတွင်းနေထိုင်သော သို့မဟုတ် တခြားရွာမှလာရောက်သောကျွမ်းကျင်သူများ)

(၁) စာသင်ကျောင်း			(၂) ကျန်းမာရေး			(၃) လက်မှုပညာရှင်		
	ရွာတွင်းနေထိုင်သူ	အခြားရွာမှလာသူ		ရွာတွင်းနေထိုင်သူ	အခြားရွာမှလာသူ		ရွာတွင်းနေထိုင်သူ	အခြားရွာမှလာသူ
မူလတန်းပြဆရာ/မ	<input type="checkbox"/>	<input type="checkbox"/>	ဆရာဝန်	<input type="checkbox"/>	<input type="checkbox"/>	လက်သမား	<input checked="" type="checkbox"/>	<input type="checkbox"/>
အထက်တန်းပြဆရာ/မ	<input type="checkbox"/>	<input type="checkbox"/>	လက်ထောက်ကျန်းမာရေးမှူး	<input type="checkbox"/>	<input type="checkbox"/>	ပန်းရံ	<input checked="" type="checkbox"/>	<input type="checkbox"/>
အလယ်တန်းပြဆရာ/မ	<input type="checkbox"/>	<input type="checkbox"/>	အမျိုးသမီးကျန်းမာရေးဆရာမ	<input type="checkbox"/>	<input type="checkbox"/>	လျှပ်စစ်ကျွမ်းကျင်၊ မီးသမား	<input type="checkbox"/>	<input type="checkbox"/>
မူကြိုဆရာ/မ	<input type="checkbox"/>	<input type="checkbox"/>	သားဖွားဆရာမ	<input type="checkbox"/>	<input type="checkbox"/>	ရေပိုက်သွယ်သူ	<input type="checkbox"/>	<input type="checkbox"/>
အခြား	<input type="checkbox"/>	<input type="checkbox"/>	ပြည်သူ့ကျန်းမာရေးလုပ်သား	<input type="checkbox"/>	<input type="checkbox"/>	စက်ပြင်ဆရာ	<input type="checkbox"/>	<input type="checkbox"/>
မှတ်ချက်			မှတ်ချက်			မှတ်ချက်		

(ဃ) ကျေးရွာသို့ ရောက်ရှိနိုင်သည့်လမ်းအခြေအနေ / ကျေးရွာတစ်ရွာသည် ၎င်း၏ကျေးရွာအုပ်စုနှင့် ဆက်သွယ်ထားသော လမ်းအခြေအနေ (အောက်ပါတို့ကိုပိုင်းပါ)

ကျောက်ကြမ်းလမ်း

ကတ္တရာလမ်း

ကွန်ကရစ်လမ်း

မော်တော်ဆိုင်ကယ်လမ်း

ကျောက်ခင်းလမ်း

မြေသားလမ်း

လူသွားလမ်း

အခြား: ကျောက်ချောမြေရိပ်

(င) ကျေးရွာဖွံ့ဖြိုးမှုစီမံချက်

ပိုင်းပါ

(၁) လူထုပဟိုပြုစီမံကိန်းမစတင်မှီ ဤကျေးရွာတွင်ကျေးရွာဖွံ့ဖြိုးမှုစီမံချက်ရှိခဲ့ပါသလား?

ရှိပါသည် / မရှိပါ / မသိပါ

(၂) ရှိခဲ့ပါလျှင် ဤစီမံချက်ကို မည်သည့် ခုနှစ်တွင်ပြင်ဆင်ခဲ့ပါသနည်း?

၂၀၁၇ ခုနှစ် / မသိပါ

(၃) ဤစီမံချက်ကို ဖြိုနယ်မှအတည်ပြုခဲ့ပါသလား?

ပြုခဲ့ပါသည် / မပြုခဲ့ပါ / မသိပါ

(စ) ခရီးအကွာအဝေး

(၁) ဤကျေးရွာ၏ပဟိုမှ၎င်းကျေးရွာအုပ်စု၏ပဟိုအထိခရီးမိုင်မည်မျှကွာဝေးသနည်း? မိုင်-----/မသိပါ

(၂) ဤကျေးရွာမှ ၎င်းကျေးရွာအုပ်စုပဟိုအထိသွားလာရာတွင်ကြာမြင့်သည့်အချိန်။

ခြောက်သွေ့ရာသီတွင်ကြာချိန် ၀၀:၁၀ -----ထော်လာဂျီ/မော်တော်ဆိုင်ကယ်/ခြေလျင်/လား/မော်တော်ဘုတ်/
အခြား -----

မိုးရာသီတွင်ကြာချိန် ၀၀:၁၅ -----ထော်လာဂျီ/မော်တော်ဆိုင်ကယ်/ခြေလျင်/လား/မော်တော်ဘုတ်/
အခြား -----

(ဆ) ပတ်ဝန်းကျင်ဆိုင်ရာသဘာဝဘေးအန္တရာယ်

ဤကျေးရွာတွင်ကြေးခြင်းကဲ့သို့ သဘာဝဘေးအန္တရာယ်ကျရောက်ဖူးခြင်း ရှိပါသလား။

မရှိပါ ရှိပါသည် ရှိလျှင်ဖော်ပြပါ-----

(ဇ) ကျေးရွာတွင် ဖွဲ့စည်းထားသော အဖွဲ့အစည်းများ

လူထုပဟိုပြုစီမံကိန်းမတိုင်မီ ဤကျေးရွာတွင် ကျေးရွာဖွံ့ဖြိုးရေးအတွက် အစိုးရ(သို့)ရွာသားများကိုယ်တိုင်(သို့) စီမံကိန်းတစ်ခုခုမှ ဖွဲ့စည်းထားသည့် အဖွဲ့အစည်းများရှိပါသလား။

(၁) ----- မီးကော်မတီ -----

(၂) ----- လမ်းကော်မတီ -----

(ဈ) အထွေထွေအုပ်ချုပ်ရေး ဦးစီးဌာန (GAD) မှ မှတ်တမ်းတင်ထားခြင်း

ဤကျေးရွာသည် အထွေထွေအုပ်ချုပ်ရေး ဦးစီးဌာန (GAD) မှ မှတ်တမ်းတင်ထားမှု ရှိပါသလား။

မရှိပါ ရှိပါသည်

ကျေးရွာခေါင်းဆောင်

အမည် ဦးစိုးမြင့်

လက်မှတ်  နေ့စွဲ ၁.၁၀.၁၉

လူထုစည်းရုံးရေးမှူး

အမည် ကော်

လက်မှတ်  နေ့စွဲ ၁.၁၀.၁၉

၃.၅။ ပုံစံ-၂။ စီမံကိန်းစက်ဝန်းအချိန်ဇယား (ဒုတိယနှစ်စက်ဝန်း)

ပုံစံ - ၀-၂ - စီမံကိန်းစက်ဝန်းအချိန်ဇယား (PC Z)

လမ်းညွှန်ချက်၊ သတ်ဆိုင်ရာလူထုစည်းရုံးရေးအဖွဲ့/လက်ထောက်နည်းပညာအဖွဲ့များမှ စီမံကိန်းစက်ဝန်းအဆင့်တစ်ခုစီပြီးစီးပိုင်ကျေးရွာနှင့် ကျေးရွာအုပ်စုအတွက် နှစ်စီဖြည့်သွင်းရမည်။	စည်းရုံးရေးအဖွဲ့/လက်ထောက်နည်းပညာရေးအဖွဲ့ဝန်ထမ်း အမည် -		စက်ဝန်းအားအမှတ်ခြိစ်မိ <input type="checkbox"/> စက်ဝန်း(၁) <input checked="" type="checkbox"/> စက်ဝန်း(၂) <input type="checkbox"/> စက်ဝန်း(၃) <input type="checkbox"/> စက်ဝန်း(၄) <input type="checkbox"/>		ကျေးရွာ	ကျေးရွာအုပ်စု	ကျေးရွာအုပ်စု	ကျေးရွာအုပ်စု	အမည်အစားတွင်တက်ရောက်သူအရေအတွက်					
	စတင်သည် နေ့.	ပြီးဆုံးသည် နေ့.	အမျိုးသား အရေ အတွက်	အမျိုးသမီး အရေ အတွက်					အိမ် ထောင် အရေ အတွက်	လူမျိုးစုတက်ရောက်သူ အရေအတွက် နှင့် လူမျိုးစုအမည်	အိမ် ထောင် ပေါင်း	အိမ် ထောင် %		
၁။ ကျေးရွာစီမံကိန်း ဗိမာန်အစည်းအဝေး	၁.၁၀.၁၉	၁.၁၀.၁၉	၃၉	၂၇	၆၆	၆၆	၆၆	၆၆	၆၆	၆၆	၆၆	၆၆	၆၆	၆၆
၂။ ကျေးရွာဖွံ့ဖြိုးရေး ဗိမာန်ချက်ရေးဆွဲခြင်း အစည်းအဝေး	၁.၁၀.၁၉	၁.၁၀.၁၉	၃၉	၂၇	၆၆	၆၆	၆၆	၆၆	၆၆	၆၆	၆၆	၆၆	၆၆	၆၆
၃။ ကျေးရွာအုပ်စု လုပ်ငန်းဆုံးဖြတ်ချက် ချသည့် အစည်းအဝေး														
၄။ မြို့နယ်အဆင့်စီမံကိန်းရေးဆွဲရေးနှင့် အကောင်အထည်ဖော်ရေးကော်မတီ၏ စီမံကိန်း သုံးသပ်မှုအစည်းအဝေး														
၅။ မြို့နယ် စီမံကိန်းရေးဆွဲရေးနှင့် အကောင်အထည်ဖော်ရေးကော်မတီ၏ဆုံးဖြတ်မှုကို ရွာသို့ အသိပေးအကြောင်းကြားသည့်အစည်းအဝေး														

ခ။ မျှော်မှန်းခြင်း- နောင်လာမည့် (၅)နှစ် အတွင်း ကျေးရွာဖွံ့ဖြိုးရေး မျှော်မှန်းလျာထားချက်များအား တင်ပြပါ။

အုပ်စုဖွဲ့ဆွေးနွေးမှုများမှ တင်ပြသော အကျဉ်းချုပ်အချက်အလက်များ	
အိတ်တွင်းယူသင်တန်းများ၊ ခြံလာလျှင် ဧည့်သည်တော်များ၊ ရရှိဖွဲ့စည်းမှုများသည်	<input type="checkbox"/> ကျား ၂၆ <input type="checkbox"/> ကျား + မ
လမ်းကောင်း၊ မွန်လာပါက ကျန်သွပ်ပစ်ရေးကောင်း၊ မွန်လာရန် ဖြေရှင်းမှုများသည်	<input type="checkbox"/> ကျား <input type="checkbox"/> မ <input checked="" type="checkbox"/> ကျား + မ
စာကြည့်တိုက် ခွဲလှူပေးပေးမှုများ၊ မဟုတ်ဘဲ တိုးပွားလာမည်	<input type="checkbox"/> ကျား <input type="checkbox"/> မ <input checked="" type="checkbox"/> ကျား + မ
လှုပ်ခတ်ဖွဲ့စည်းပေးသည့် ဆက်သွယ်ရေးစနစ်များ၊ ရရှိဖွဲ့စည်းမှုများသည်	<input type="checkbox"/> ကျား <input type="checkbox"/> မ <input checked="" type="checkbox"/> ကျား + မ
ဦးစီးဌာန၊ ရုံးအဖွဲ့များ ပညာရေးများ၊ ရရှိလာလျှင် ဝင်ငွေတိုး လာရန် ဖြေရှင်းမှုများသည်	<input checked="" type="checkbox"/> ကျား <input type="checkbox"/> မ <input type="checkbox"/> ကျား + မ
ဘေးအန္တရာယ်ကင်းရှင်းရေး လုပ်ငန်းများ၊ လာရောက်ပြောဆိုမှုများ ဖြစ်သည်	<input type="checkbox"/> ကျား <input type="checkbox"/> မ <input checked="" type="checkbox"/> ကျား + မ
ကနဦးဆုံး၊ နောက်ဆုံး၊ မဟုတ်ဘဲ လာလျှင် ဖွံ့ဖြိုးရေးကော်မရှင်များ ဖွဲ့စည်းပေးရန် ရာတွင် ရောက်ရှိမှုများ ဖြစ်သည်	<input checked="" type="checkbox"/> ကျား <input type="checkbox"/> မ <input type="checkbox"/> ကျား + မ
	<input type="checkbox"/> ကျား <input type="checkbox"/> မ <input type="checkbox"/> ကျား + မ
	<input type="checkbox"/> ကျား <input type="checkbox"/> မ <input type="checkbox"/> ကျား + မ
	<input type="checkbox"/> ကျား ၇၄ <input type="checkbox"/> ကျား + မ

ဂ။ လူထုစိမ့်ကိန်း၏ လာမည့် (၄)နှစ်အတွက် အကျိုးပင်သော ဦးစားပေး ဖွံ့ဖြိုးတိုးတက်မှု လုပ်ငန်း အစီအစဉ်များအားဖော်ပြပါ။

ဦးစားပေး အဆင့်	ကျေးရွာအတွက် ဦးစားပေး ဖွံ့ဖြိုးတိုးတက်မှု လုပ်ငန်းစဉ်များ	အဆိုပြုသူ (အမျိုးသားများ/ အမျိုးသမီးများ/ အမျိုးသား+အမျိုးသမီး)	အခန်းကဏ္ဍ	ဦးစားပေး အဆင့်သတ်မှတ်ချက်	ခန့်မှန်း ကုန်ကျ ဝင်ရတ်	အကျိုးခံစားခွင့်ရှိသူ ခန့်မှန်းခြေအရေအတွက်		
						ကျား	မ	ပေါင်း
၁	အုတ်ကျွန်းခြောက်	မမျိုးသား၊ မမျိုးသမီး		၁		၁၉၉	၁၉၁	၃၉၀
၂	ရွာတွင်း မြေကန်ဖန်	မမျိုးသား၊ မမျိုးသမီး		၂		၁၉၉	၁၉၁	၃၉၀
၃	လှုပ်ခတ်ဖွဲ့စည်းခြင်း၊ ဖွဲ့စည်းခြင်း	မမျိုးသား၊ မမျိုးသမီး		၃		၁၉၉	၁၉၁	၃၉၀
၄	အိတ်တွင်း ခန်းမ	မမျိုးသား		၄		၁၉၉	၁၉၁	၃၉၀
၅	ကျေးရွာ စာကြည့်တိုက်	မမျိုးသား၊ မမျိုးသမီး		၅		၁၉၉	၁၉၁	၃၉၀

၆	ချောင်းတူတံတား:	မုခ်းဘား + မုခ်းဘား:	၆	၁၉၉	၁၉၁	၃၉၀
၇						

ဃ။ လူထုစီမံကိန်း၏ လာမည့် (၄) နှစ်အတွက် အကျုံးမဝင်သော ဦးစားပေး ဖွံ့ဖြိုးတိုးတက်မှု လုပ်ငန်း အစီအစဉ်များအားဖော်ပြပါ။

အဆင့်	ကျေးရွာအတွက် ဦးစားပေး ဖွံ့ဖြိုး တိုးတက်မှု လုပ်ငန်းစဉ်များ	အဆိုပြုသူ (အမျိုးသားများ/ အမျိုးသမီးများ/ အမျိုးသား+ အမျိုးသမီး)	အခန်းကဏ္ဍ
၁	အိမ်တွင်း လက်မှုပညာ	မုခ်းဘား:	Livelihoods
၂			
၃			
၄			
၅			
၆			

ခေါင်းဆောင်၊ ကျေးရွာစီမံကိန်းအထောက်အကူပြုကော်မတီမှအတည်ပြုသည်။

အမည် ဦးစိုး ဖြင့် လက်မှတ် ချိုးဖြင့် နေ့စွဲ ၁.၁၀.၁၉

မိခင်ဦးစိုး

Khaing

၃.၇။ ပုံစံ-၁။ ကျေးရွာအခြေခံအချက်အလက်များ (တတိယနှစ်စက်ဝန်း)

ပုံစံ - ၁ - ၁ ကျေးရွာအခြေခံအချက်အလက်များ (Form PC 1)

လမ်းညွှန်ချက်၊ ကျေးရွာတစ်ရွာသို့ ပထမဆုံးမိတ်ဆက်ခရီးသွားရောက်သောအခါ လူထုစည်းရုံးရေးမှူးသည် ကျေးရွာ ခေါင်းဆောင်များအားကျေးရွာအချက်အလက်များကိုမေတ္တာရပ်ခံ၍တောင်းခံရသည်။ ဤအချက်အလက်များကိုစီမံကိန်း မိတ်ဆက်အစည်းဝေးမတိုင်မီတောင်းခံရမည်။ စီမံကိန်းမိတ်ဆက်အစည်းဝေးတွင် လူထုစည်းရုံးရေးမှူးသည် ဤအချက်အလက်များအား စပ်ဆေးပြီး မှန်ကန်အောင်ပြုလုပ်ရမည်။ ပြီးနောက်တွင် လူထုစည်းရုံးရေးမှူးမှ သတင်းအချက်အလက်ထဲသို့ Tablets မှ တဆင့် ဖြည့်သွင်းရမည်။

ကျေးရွာခေါင်းဆောင် အမည် ဦးစိုးမြင့်	ကျေးရွာခေါင်းဆောင်၏ ဖုန်းနံပါတ် ၀၇ - ၆၆၈၃ ၆၄၄၈၄	လူထုစည်းရုံးရေးမှူး၏အမည် ဒေါ်ခင်အောင်
ပြည်နယ်၊ တိုင်းဒေသကြီး ပဲခူး	မြို့နယ် သီပေါ	ကျေးရွာအုပ်စု ကရင်တန်း
		ကျေးရွာ ပျဉ်းခိုင်းကျ

က။ လူဦးရေ

လူမျိုးစု	အိမ်ထောင်စုအရေအတွက်	ကိုးကွယ်သည့်ဘာသာ	အိမ်ထောင်စုအရေအတွက်
လူမျိုးစု (၁)-----	၁၁၄	ဘာသာ(၁)--- ဗုဒ္ဓ ---	၁၁၄
လူမျိုးစု (၂)-----		ဘာသာ(၂)-----	
လူမျိုးစု (၃)-----		ဘာသာ(၃)-----	
လူမျိုးစုရော-----		ဘာသာရော-----	
အခြား			
	အရေအတွက်		
မသန်စွမ်းသူများ	၁		
သက်ကြီးရွယ်အိုများ (၆၅ နှစ် နှင့် အထက်)	၂၅		
စစ်ဘေးရှောင်			

	အမျိုးသား(အရေအတွက်)	အမျိုးသမီး(အရေအတွက်)	စုစုပေါင်းအရေအတွက်
လူဦးရေ	၁၉၆	၁၈၄	၃၈၀
လူမျိုးစု (၁)-----			
လူမျိုးစု (၂)-----			
လူမျိုးစု (၃)-----			
အခြား			
အိမ်ထောင်ဦးစီး	၉၉	၁၅	၁၁၄

(ခ)အခြေခံအဆောက်အအုံ အသုံးအဆောင်များ

စာသင်ကျောင်း	အမှတ် ခြံပ်ပါ	ကျန်းမာရေး	အမှတ် ခြံပ်ပါ	ဘာသာရေးအဆောက် အအုံများ	အမှတ် ခြံပ်ပါ
အထက်တန်းကျောင်း	<input type="checkbox"/>	ဆေးရုံ	<input type="checkbox"/>	ဝေငီ	<input checked="" type="checkbox"/>
အလယ်တန်းကျောင်း	<input type="checkbox"/>	ကျန်းမာရေးဌာန	<input type="checkbox"/>	ဘုန်းကြီးကျောင်း	<input checked="" type="checkbox"/>
မူလတန်းကျောင်း	<input type="checkbox"/>	ကျန်းမာရေးဌာနခွဲ	<input checked="" type="checkbox"/>	ဟိန္ဒူဘုရားကျောင်း	<input type="checkbox"/>
မူကြိုကျောင်း	<input type="checkbox"/>	ဆေးပေးခန်း	<input type="checkbox"/>	ခရစ်ယာန်ကျောင်း	<input type="checkbox"/>
အခြား	<input type="checkbox"/>	အခြား	<input type="checkbox"/>	ဗလီ	<input type="checkbox"/>
				အခြား	<input type="checkbox"/>
မှတ်ချက်		မှတ်ချက်		မှတ်ချက်	

(ဂ) ကျွမ်းကျင်သူများမှတ်တမ်း (ကျေးရွာတွင်နေထိုင်သော သို့မဟုတ် တခြားရွာမှလာရောက်သောကျွမ်းကျင်သူများ)

(၁) တစ်သင်ကျောင်း			(၂) ကျန်းမာရေး			(၃) လက်မှုပညာရှင်		
	ရွာတွင်နေထိုင်သူ	အခြားရွာမှလာသူ		ရွာတွင်နေထိုင်သူ	အခြားရွာမှလာသူ		ရွာတွင်နေထိုင်သူ	အခြားရွာမှလာသူ
မူလတန်းပြဆရာ/မ	<input type="checkbox"/>	<input type="checkbox"/>	ဆရာဝန်	<input type="checkbox"/>	<input type="checkbox"/>	လက်သမား	<input checked="" type="checkbox"/>	<input type="checkbox"/>
အထက်တန်းပြဆရာ/မ	<input type="checkbox"/>	<input type="checkbox"/>	လက်ထောက်ကျန်းမာရေးပျိုး	<input type="checkbox"/>	<input type="checkbox"/>	ပန်းရံ	<input checked="" type="checkbox"/>	<input type="checkbox"/>
အလယ်တန်းပြဆရာ/မ	<input type="checkbox"/>	<input type="checkbox"/>	အမျိုးသမီးကျန်းမာရေးဆရာမ	<input type="checkbox"/>	<input type="checkbox"/>	လှုပ်စစ်ကျွမ်းကျင်၊ မီးသမား	<input type="checkbox"/>	<input type="checkbox"/>
မူကြံ့ဆရာ/မ	<input type="checkbox"/>	<input type="checkbox"/>	သားဖွားဆရာမ	<input type="checkbox"/>	<input type="checkbox"/>	ရေပိုက်သွယ်သူ	<input type="checkbox"/>	<input type="checkbox"/>
အခြား	<input type="checkbox"/>	<input type="checkbox"/>	ပြည်သူ့ကျန်းမာရေးလုပ်သား	<input type="checkbox"/>	<input type="checkbox"/>	စက်ပြင်ဆရာ	<input type="checkbox"/>	<input type="checkbox"/>
မှတ်ချက်			မှတ်ချက်			မှတ်ချက်		

(ဃ) ကျေးရွာသို့ ရောက်ရှိနိုင်သည့်လမ်းအခြေအနေ / ကျေးရွာတစ်ရွာသည် ၎င်း၏ကျေးရွာအုပ်စုနှင့် ဆက်သွယ်ထားသော လမ်းအခြေအနေ (အောက်ပါတို့ကိုရိုင်းပါ)

ကျောက်ကြမ်းလမ်း ကတ္တရာလမ်း ကွန်ကရစ်လမ်း မော်တော်ဆိုင်ကယ်လမ်း
 ကျောက်ခင်းလမ်း မြေသားလမ်း လူသွားလမ်း အခြား _____

(င) ကျေးရွာဖွံ့ဖြိုးမှုစီမံချက်

ပိုင်းပါ

(၁) လူထုထုတ်ပြန်စီမံကိန်းမစတင်မီ ဤကျေးရွာတွင်ကျေးရွာဖွံ့ဖြိုးမှုစီမံချက်ရှိခဲ့ပါသလား?

ရှိပါသည်/မရှိပါ/မသိပါ

(၂) ရှိခဲ့ပါလျှင် ဤစီမံချက်ကို မည်သည့် ခုနှစ်တွင်ပြင်ဆင်ခဲ့ပါသနည်း?

နှစ်-----/မသိပါ

(၃) ဤစီမံချက်ကို မြို့နယ်မှအတည်ပြုခဲ့ပါသလား?

ပြုခဲ့ပါသည်/မပြုခဲ့ပါ /မသိပါ

(၈) ခရီးအကွာအဝေး

(၁) ဤကျေးရွာ၏ပဟိုမှ၎င်းကျေးရွာအုပ်စု၏ပဟိုအထိခရီးမိုင်ပည်မျှကွာကွာသေးသနည်း? မိုင်-၁---/ပသိပါ

(၂) ဤကျေးရွာမှ ၎င်းကျေးရွာအုပ်စုပဟိုအထိသွားလာရာတွင်ကြာမြင့်သည်အချိန်၊

ခြောက်သွေ့ရာသီတွင်ကြာချိန်- ၀၀:၂၀ ---ထော်လာဂျီ/မော်တော်ဆိုင်ကယ်/ခြေလျင်/လား/မော်တော်ဘုတ်/

အခြား: -----

မိုးရာသီတွင်ကြာချိန်- ၀၀:၂၀ ---ထော်လာဂျီ/မော်တော်ဆိုင်ကယ်/ခြေလျင်/လား/မော်တော်ဘုတ်/

အခြား: -----

(ဆ) ပတ်ဝန်းကျင်ဆိုင်ရာသဘာဝဘေးအန္တရာယ်

ဤကျေးရွာတွင်ရေကြီးခြင်းကဲ့သို့ သဘာဝဘေးအန္တရာယ်ကျရောက်ဖူးခြင်း ရှိပါသလား။

မရှိပါ ရှိပါသည် ရှိလျှင်ဖော်ပြပါ-----

(ဇ) ကျေးရွာတွင် ဖွဲ့စည်းထားသော အဖွဲ့အစည်းများ

လူထုပဟိုပြုစီမံကိန်းမတိုင်မီ ဤကျေးရွာတွင် ကျေးရွာဖွံ့ဖြိုးရေးအတွက် အစိုးရ(သို့)ရွာသားများကိုယ်တိုင်(သို့) စီမံကိန်းတစ်ခုခုမှ ဖွဲ့စည်းထားသည့် အဖွဲ့အစည်းများရှိပါသလား။

(၁) ဖိုးကျော်မော်

(၂) -----

(ဈ) အထွေထွေအုပ်ချုပ်ရေး ဦးစီးဌာန (GAD) မှ မှတ်တမ်းတင်ထားခြင်း

ဤကျေးရွာသည် အထွေထွေအုပ်ချုပ်ရေး ဦးစီးဌာန (GAD) မှ မှတ်တမ်းတင်ထားမှု ရှိပါသလား။

မရှိပါ ရှိပါသည်

ကျေးရွာခေါင်းဆောင်

အမည် ဦးစိုးဇော်

လက်မှတ်  နေ့စွဲ ၁၈-၆-၂၀၂၀

လူထုစည်းရုံးရေးမှူး

အမည် စော်ဗွေဗွေ

လက်မှတ်  နေ့စွဲ ၁၈-၆-၂၀၂၀

၃.၉။ ပုံစံ-၃။ ကျေးရွာဖွံ့ဖြိုးရေးဦးစားပေးအစီအစဉ် (တတိယနှစ်စက်ဝန်း)

ပုံစံ - ၈-၃ ကျေးရွာဖွံ့ဖြိုးရေး ဦးစားပေးအစီအစဉ် (Form PC 3)

လယ်ယာများကို အဆင့်(၃)ကျေးရွာဖွံ့ဖြိုးရေးအစီအစဉ်အောက်တွင် ပြန်လည်ထူထောင်ရန်အတွက် အထောက်အကူပြု ကော်မတီသည် လူထုစည်းရုံးရေးမှူးအကူအညီဖြင့် ဤပုံစံကိုဖြည့်စွဲအောင် ခြံ့ညှင်းရမည်။			
လူထုစည်းရုံးရေးမှူး/ဝန်ထမ်း အမည် ဒေါ်ခင်စုစုဒီ၊ ဒေါ်ထွန်းလှ၊ ဇော်(အ)			
နေ့စွဲ ၁၈.၆.၂၀	စက်ဝန်းအား အမှတ်ခြစ်ပါ (✓) <input type="checkbox"/> စက်ဝန်း(၁) <input type="checkbox"/> စက်ဝန်း(၂) <input type="checkbox"/> ဖက်စက်ဝန်း(၃) <input type="checkbox"/> စက်ဝန်း(၄) <input type="checkbox"/>		
ပြည်နယ်/တိုင်း ပဲခူး	မြို့နယ် သဲကုန်း	ကျေးရွာအုပ်စု ကရင်ကုန်း	ကျေးရွာ လှည်းပိုင်ကုန်း

က။ အခက်အခဲအတားအဆီးများအားဆွေးနွေးခြင်း - ယခုလက်ရှိအခြေအနေတွင် ဤကျေးရွာဖွံ့ဖြိုးတိုးတက်ရေးအတွက် အခက်အခဲအတားအဆီးများသည် ညှိညှိသည်များဖြစ်ပါသည်။ (အမျိုးသား/သမီး အနည်းဆုံးအခက်အခဲ ၅ ခုစီဖော်ပြပါ)

အုပ်စုစွဲ ဆွေးနွေးမှုများမှ တင်ပြသော အခက်အခဲအတားအဆီးများ	
ကျေးရွာအုပ်စု၏ မြေပုံစံ၊ မြေပိုင်း၊ မြေပိုင်ဆိုင်မှု စနစ်များ ပြင်ဆင်ခြင်း	<input type="checkbox"/> ကျား <input type="checkbox"/> မ <input type="checkbox"/> ကျား+မ
ရွာထဲရှိ ရေအခက်အခဲများ ပြင်ဆင်ခြင်း	<input type="checkbox"/> ကျား <input type="checkbox"/> မ <input type="checkbox"/> ကျား+မ
လမ်းမကောင်း စိုက်ပျိုးရေး၊ စိုက်ပျိုးရေး၊ စိုက်ပျိုးရေး အစရှိသည်များ ပြင်ဆင်ခြင်း	<input type="checkbox"/> ကျား <input type="checkbox"/> မ <input type="checkbox"/> ကျား+မ
ရေပေးစနစ်၊ ရေပေးစနစ်၊ ရေပေးစနစ် စနစ်များ ပြင်ဆင်ခြင်း	<input type="checkbox"/> ကျား <input type="checkbox"/> မ <input type="checkbox"/> ကျား+မ
ကျေးရွာအုပ်စု၏ အခက်အခဲများ ပြင်ဆင်ခြင်း	<input type="checkbox"/> ကျား <input type="checkbox"/> မ <input type="checkbox"/> ကျား+မ
ရွာထဲရှိ အခက်အခဲများ ပြင်ဆင်ခြင်း	<input type="checkbox"/> ကျား <input type="checkbox"/> မ <input type="checkbox"/> ကျား+မ
ကျေးရွာအုပ်စု၏ အခက်အခဲများ ပြင်ဆင်ခြင်း	<input type="checkbox"/> ကျား <input type="checkbox"/> မ <input type="checkbox"/> ကျား+မ
ကျေးရွာအုပ်စု၏ အခက်အခဲများ ပြင်ဆင်ခြင်း	<input type="checkbox"/> ကျား <input type="checkbox"/> မ <input type="checkbox"/> ကျား+မ
ကျေးရွာအုပ်စု၏ အခက်အခဲများ ပြင်ဆင်ခြင်း	<input type="checkbox"/> ကျား <input type="checkbox"/> မ <input type="checkbox"/> ကျား+မ
ကျေးရွာအုပ်စု၏ အခက်အခဲများ ပြင်ဆင်ခြင်း	<input type="checkbox"/> ကျား <input type="checkbox"/> မ <input type="checkbox"/> ကျား+မ

၁၁။ ဝေဖန်ချက် - နောင်လမ်းညွှန် (၅)နှစ် အတွင်း ကျေးရွာခွဲခြားရေး မျှော်မှန်းလျာထားချက်များအား တင်ပြပါ။

ဆိုင်ရာပစ္စည်းများမှ တင်ပြသော မျှော်မှန်းချက်များ	
၀၁။ ရွာအတွင်း ခြံလက်ရှိ ဝယ်ယူမှု၊ ကောက်ယူမှု စားနပ်ရိက္ခာကောင်းမွန်စွာ ရရှိစေရန်အတွက် မြေဧရိယာများ ဝယ်ယူခြင်း။	<input type="checkbox"/> ကျား <input checked="" type="checkbox"/> မ ကျား + မ
၀၂။ ရွာထဲမှ စုစုပေါင်း စားနပ်ရိက္ခာ ဝယ်ယူမှုများကို မြှင့်တင်ရန်အတွက် မြေဧရိယာများ ဝယ်ယူခြင်း။	<input type="checkbox"/> ကျား <input checked="" type="checkbox"/> မ ကျား + မ
၀၃။ ဝယ်ယူမှုများကို မြှင့်တင်ရန်အတွက် မြေဧရိယာများ ဝယ်ယူခြင်း။	<input type="checkbox"/> ကျား <input checked="" type="checkbox"/> မ ကျား + မ
၀၄။ ဝယ်ယူမှုများကို မြှင့်တင်ရန်အတွက် မြေဧရိယာများ ဝယ်ယူခြင်း။	<input checked="" type="checkbox"/> ကျား <input type="checkbox"/> မ <input type="checkbox"/> ကျား + မ
၀၅။ ကျေးဇူးတင်စားနပ်ရိက္ခာ ဝယ်ယူမှုများကို မြှင့်တင်ရန်အတွက် မြေဧရိယာများ ဝယ်ယူခြင်း။	<input type="checkbox"/> ကျား <input checked="" type="checkbox"/> မ ကျား + မ
၀၆။ စိုက်ပျိုးရေး ဝယ်ယူမှုများကို မြှင့်တင်ရန်အတွက် မြေဧရိယာများ ဝယ်ယူခြင်း။	<input checked="" type="checkbox"/> ကျား <input type="checkbox"/> မ <input type="checkbox"/> ကျား + မ
	<input type="checkbox"/> ကျား <input type="checkbox"/> မ <input type="checkbox"/> ကျား + မ
	<input type="checkbox"/> ကျား <input type="checkbox"/> မ <input type="checkbox"/> ကျား + မ
	<input type="checkbox"/> ကျား <input type="checkbox"/> မ <input type="checkbox"/> ကျား + မ

၁၂။ လျာထားချက်များကို လာမည့် (၅)နှစ်အတွက် အကျုံးဝင်သော ဦးစားပေး ခွဲခြားတိုက်ဖျက်မှု လုပ်ငန်း အစီအစဉ်များအား တင်ပြပါ။

ဦးစားပေး အစီအစဉ်	ကျေးရွာအတွက် ဦးစားပေး လုပ်ငန်းစဉ်များ	အဆိုပြုသူ (ကျား၊ မ၊ ကျား+မ)	အခန်းကဏ္ဍ	ခန့်မှန်း ကုန်ကျ ဝင်ရံ	အကျိုးခံစားခွင့်ရှိသူ ခန့်မှန်းခြေအရ အတွက်		
					ကျား	မ	ပေါင်း
၀၁။	ရွာအတွင်း	ကျား+မ	ကျေးဇူးတင်	၂၄,၀၀၀,၀၀၀	၁၉၆	၁၅၄	၃၅၀
၀၂။	ရွာအတွင်း	မ	မ	၂၄,၀၀၀,၀၀၀			
၀၃။	ရွာအတွင်း	မ	ကျေးဇူးတင်				
၀၄။	ကျေးဇူးတင်	ကျား	ကျေးဇူးတင်				
၀၅။	ကျေးဇူးတင်	ကျား+မ	ကျေးဇူးတင်				
၀၆။							
၀၇။							

ဃ၊ လူထုစီမံကိန်း၏ လာမည့် (၄) နှစ်အတွက် အကျိုးမဝင်သော ဦးစားပေး ဖွံ့ဖြိုးတိုးတက်မှု လုပ်ငန်း အစီအစဉ်များအားဖော်ပြပါ။

အဆင့်	ကျေးရွာအတွက် ဦးစားပေး ဖွံ့ဖြိုး တိုးတက်မှု လုပ်ငန်းစဉ်များ	အဆိုပြုသူ (အပျိုးသားများ/ အပျိုးသမီးများ/ အပျိုးသား+ အပျိုးသမီး)	အခန်းကဏ္ဍ
၁	၂ ညွှန်ပညာ (ဗိုလ်ကျိုးကျား)	ကျား	ဗိုလ်ကျိုးကျား
၂			
၃			
၄			
၅			
၆			

ခေါင်းဆောင်၊ ကျေးရွာစီမံကိန်းအထောက်အကူပြုကော်မတီမှအတည်ပြုသည်။

အမည် ဦးစိုးမြင့် လက်မှတ်  နေ့ရက် ၁၈-၆-၂၀

၄။ ကျေးရွာစီမံကိန်းအထောက်အကူပြု ကော်မတီဝင်များစာရင်း

ကျေးရွာအုပ်စု - ကရင်ကုန်း

ကျေးရွာ - လှည်းဝိုင်းကုန်း

စဉ်	အမည်	ဘာသာ	ကျား/မ	ရာထူးတာဝန်
၁	ဦးစိုးမြင့်	ဗုဒ္ဓ	ကျား	ကျေးရွာစီထောက်ဥက္ကဋ္ဌ
၂	ဒေါ်ဥမ္မာခိုင်	ဗုဒ္ဓ	မ	ကျေးရွာစီထောက်ဥက္ကဋ္ဌ
၃	ဒေါ်မြင့်မြင့်စိန်	ဗုဒ္ဓ	မ	ဝယ်ယူရေးဆပ်ကော်မတီအဖွဲ့ခေါင်းဆောင်
၄	ဒေါ်ဝါဝါခိုင်	ဗုဒ္ဓ	မ	ဝယ်ယူရေးဆပ်ကော်မတီမှတ်တမ်းထိမ်း
၅	ဒေါ်ယဉ်ဌေး	ဗုဒ္ဓ	မ	ဝယ်ယူရေးဆပ်ကော်မတီအဖွဲ့ဝင်
၆	ဦးပြုံးမောင်	ဗုဒ္ဓ	ကျား	စောင့်ကြည့်ကြီးကြပ်ရေးဆပ်ကော်မတီခေါင်းဆောင်
၇	ဒေါ်မြသီတာ	ဗုဒ္ဓ	မ	စောင့်ကြည့်ကြီးကြပ်ရေးဆပ်ကော်မတီအဖွဲ့ဝင်
၈	ဒေါ်ရီရီချို	ဗုဒ္ဓ	မ	စောင့်ကြည့်ကြီးကြပ်ရေးဆပ်ကော်မတီအဖွဲ့ဝင်
၉	ဒေါ်ခင်မာထွန်း	ဗုဒ္ဓ	မ	ပြုပြင်ထိန်းသိမ်းရေးဆပ်ကော်မတီ
၁၀	ဒေါ်ခင်မာဆွေ	ဗုဒ္ဓ	မ	ပြုပြင်ထိန်းသိမ်းရေးဆပ်ကော်မတီ
၁၁	ဦးကျော်ဇေယျ	ဗုဒ္ဓ	ကျား	ပြုပြင်ထိန်းသိမ်းရေးဆပ်ကော်မတီ
၁၂	ဦးနိုင်ဝင်း	ဗုဒ္ဓ	ကျား	ဝေဖန်အကြံပြုတိုင်ကြားရေးတာဝန်ခံ
၁၃	ဒေါ်မြမြဝင်း	ဗုဒ္ဓ	မ	ဝေဖန်အကြံပြုတိုင်ကြားရေးတာဝန်ခံ
၁၄	ဦးမြင့်စိန်	ဗုဒ္ဓ	ကျား	ကျေးရွာစေတနာဝန်ထမ်း
၁၅	ဒေါ်အေးအေးမိုး	ဗုဒ္ဓ	မ	ကျေးရွာစေတနာဝန်ထမ်း
၁၆	ဦးထင်ကျော်	ဗုဒ္ဓ	ကျား	ကျေးရွာငွေစာရင်းကိုင်



၅။ ကျေးရွာအစည်းအဝေးမှတ်တမ်းများ

လူထုဗဟိုပြုစီမံကိန်း-သဲကုန်းမြို့
တတိယနှစ်စက်ဝန်း အစည်းအဝေးမှတ်တမ်း

ကျေးရွာအမည်	ကျေးရွာ	ကျား/မ	ရက်
ကရစ်ကျား	လှည်းဗိုင်းလား	၆ / ၉	၁၈-၆-၂၀

အစည်းအဝေးရည်ရွယ်ချက်

၁။ ကျေးရွာဖွံ့ဖြိုးရေးဦးစားပေးအစီအစဉ်မှမ်းမံနိုင်ရန်။

ဆွေးနွေးချက်

၁။ Covid-19 virus သည် ကမ္ဘာနှင့်အဝှမ်းဖြစ်ပေါ်နေသည့်အတွက် လူစုလူဝေးပြုလုပ်ခြင်းများကို ရှောင်ကြဉ်ရမည်ဖြစ်သည့်အတွက် ကျေးရွာဖွံ့ဖြိုးရေးအစီအစဉ်များကို ကျန်းမာရေးဝန်ကြီးဌာနနှင့် ကျေးလက်ဒေသဖွံ့ဖြိုးတိုးတက်ရေးဦးစီးဌာနမှ ထုတ်ပြန်ထားသော လမ်းညွှန်ချက်များနှင့် အညီဆောင်ရွက်ရန်။

၂။ စီထောက်ကော်မတီဝင်များအား Covid-19 ကာလတွင်အသုံးပြုရမည့် ကျေးရွာဖွံ့ဖြိုးရေး ဦးစားပေးအစီအစဉ် ပုံစံစာရွက်များအား ရှင်းပြဆွေးနွေးခြင်း။

၃။ ကျေးရွာလူထုဖြည့်သွင်းရမည့် ဖောင်ပုံစံများကို ဖြန့်ဝေရန်နည်းလမ်းများကို ဆွေးနွေးခြင်း။

၄။ ဦးစားပေးအစီအစဉ်မဲရလဒ်များကို ကြော်ငြာသင်ပုန်းတွင် ကပ်ထားရန်။

ဆုံးဖြတ်ချက်

၁။ ကျေးရွာဖွံ့ဖြိုးရေးဦးစားပေးအစီအစဉ် ကောက်ခံခြင်းများကို ကျန်းမာရေးဝန်ကြီးဌာနနှင့် ကျေးလက်ဒေသဖွံ့ဖြိုးတိုးတက်ရေးဦးစီးဌာနမှထုတ်ပြန်ထားသော လမ်းညွှန်ချက်များ အတိုင်း ဆောင်ရွက်သွားကြမည်ဖြစ်ပါသည်။

၂။ ကျေးရွာလူထုဖြည့်သွင်းရမည့် ဖောင်ပုံစံများကို စီထောက်ကော်မတီဝင် အင်အားဖြင့် တအိမ်ထောင်တရွက်နှုန်းဖြင့် ဖြန့်ဝေကာ ရှင်းပြသွားမည်ဖြစ်ပါသည်။

၃။ ဦးစားပေးအစီအစဉ်မဲရလဒ်များကို အနှစ်ချုပ်ပြီးပါက ကျေးရွာကြော်ငြာသင်ပုန်းတွင် ကပ်ထားရန်။

မှတ်တမ်းတင်သူ

လက်မှတ်

အမည်(ဝန်ထမ်း)

ရာထူး

 ဦးကျော်စွာ
 ရာ

လက်မှတ်

အမည်(ကော်မတီ)

ရာထူး

 ဦးကျော်စွာ
 ပ-တာဝန်

၆။ ကဏ္ဍအလိုက်ဦးစားပေးဖွံ့ဖြိုးရေးလုပ်ငန်းစဉ်များ

ကဏ္ဍအလိုက်လုပ်ငန်းချုပ်စယား: ကျေးရွာအုပ်စု ကရင်ကုန်း ကျေးရွာ လှည်းပိုင်ကုန်း

ကဏ္ဍ	စဉ်	လုပ်ငန်းအမျိုးအစား	အဆိုပြုသူ (အမှန်ခြစ်ရန်)			ခုနှစ်	ထောက်ပံ့မည့် အဖွဲ့အစည်း (သို့) ဌာန	မှတ်ချက်
			ကျား	မ	ကျား+မ			
အခြေခံအဆောက်အအုံကဏ္ဍ (လမ်း/တံတား/ရေရှိရေး/ မီးလင်းရေး)		ဗဟိုတရားရုံး			✓	၂၀၂၀		
		ရွာတွင်း မြေမှီဖမ်း			✓			
		ကျေးရွာခန်းမ	✓					
		ချောင်းတူးတံတား			✓			
လူမှုစီးပွားကဏ္ဍ (ပညာရေး၊ ကျန်းမာရေးနှင့်ဆိုင်သော အဆောက်အအုံများနှင့် အခြားလိုအပ်ချက်များ)								
သက်မွေးဝမ်းကြောင်းကဏ္ဍ (စိုက်ပျိုးရေး၊ မွေးမြူရေးနှင့်ဆိုင်သော အဆောက်အအုံများနှင့် အခြားလိုအပ်ချက်များ)	၁။	ရိပ်ခန်း			✓			
သဘာဝဘေးအန္တရာယ် လျော့ပါးရေးကဏ္ဍ								
အခြားကဏ္ဍ (ဌာနဆိုင်ရာများသို့ လွှဲပြောင်းနိုင်ခြင်းနှင့် အကောင်အထည်ဖော်ဆောင်ရွက်ပေးနိုင်ခြင်းမရှိသောလုပ်ငန်းများ)		မြေကန်ရုံ			✓			