



ပြည်ထောင်စုသမ္မတမြန်မာနိုင်ငံတော်အစိုးရ  
 စိုက်ပျိုးရေး၊ မွေးမြူရေးနှင့် ဆည်မြောင်းဝန်ကြီးဌာန  
 ကျေးလက်ဒေသဖွံ့ဖြိုးတိုးတက်ရေးဦးစီးဌာန



လူထုပဟိုပြုစီမံကိန်း

NATIONAL COMMUNITY DRIVEN DEVELOPMENT PROJECT  
 NCDDP

ကျွန်းမီး အုပ်စု၊ ဂျင်းရဲကျွန်း ကျေးရွာ  
 ကျေးရွာဖွံ့ဖြိုးရေးအစီအစဉ်

၂၀၁၇ ခုနှစ်

ပန်းတောင်းမြို့နယ်



### မာတိကာ

စဉ်	အကြောင်းအရာ	စာမျက်နှာ
၁။	မြို့နယ်မြေပုံ	၁
၂။	ကျေးရွာမြေပုံ(တည်နေရာ)	၂
၃။	အုပ်စုတွင်ပါဝင်သောကျေးရွာများစာရင်း	၂
၄။	ကျေးရွာအခြေခံအချက်အလက်များ (ကျေးရွာသမိုင်းကြောင်း)	၂
၅။	လူထုပူးပေါင်းပါဝင်သောလူမှုဆန်းစစ်ခြင်း နှင့် အကဲဖြတ်ခြင်းလုပ်ငန်းစဉ် (PSA/ PRA) အကျဉ်းချုပ်ဖော်ပြချက်	၂
၆။	ကျေးရွာဖွံ့ဖြိုးရေးအစီအစဉ်အတွက်အသုံးပြုခဲ့သော PRA tools များနှင့် တစ်ခုချင်းစီ အတွက်သုံးသပ်ချက်များ	၃ - ၈
၇။	ကော်မတီဝင်များ ရွေးချယ်ခြင်းနှင့် ကျေးရွာဖွံ့ဖြိုးရေး အစီအစဉ် ဆောင်ရွက်မှု မှတ်တမ်းဓါတ်ပုံများ	၉ - ၁၀
၈။	ကျေးရွာအချက်အလက်(ပုံစံ-၁)	၁၁ - ၁၃
၉။	စီမံကိန်းစက်ဝန်းအချိန်ဇယား(ပုံစံ-၂)	၁၄ - ၁၅
၁၀။	ကျေးရွာဖွံ့ဖြိုးရေးဦးစားပေးအစီအစဉ်(ပုံစံ-၃)	၁၆ - ၁၇
၁၁။	ကျေးရွာအုပ်စုစီမံကိန်းလုပ်ငန်းခွဲရွေးချယ်ခြင်း(ပုံစံ-၄)	၁၈ - ၁၉
၁၂။	အစည်းအဝေးမှတ်တမ်းများ	၂၀ - ၂၁
၁၃။	ကဏ္ဍအလိုက်ဦးစားပေးဖွံ့ဖြိုးရေးလုပ်ငန်းစဉ်များ	၂၂



# ၁။ ပန်းတောင်းမြို့နယ် အခြေပြမြေပုံ

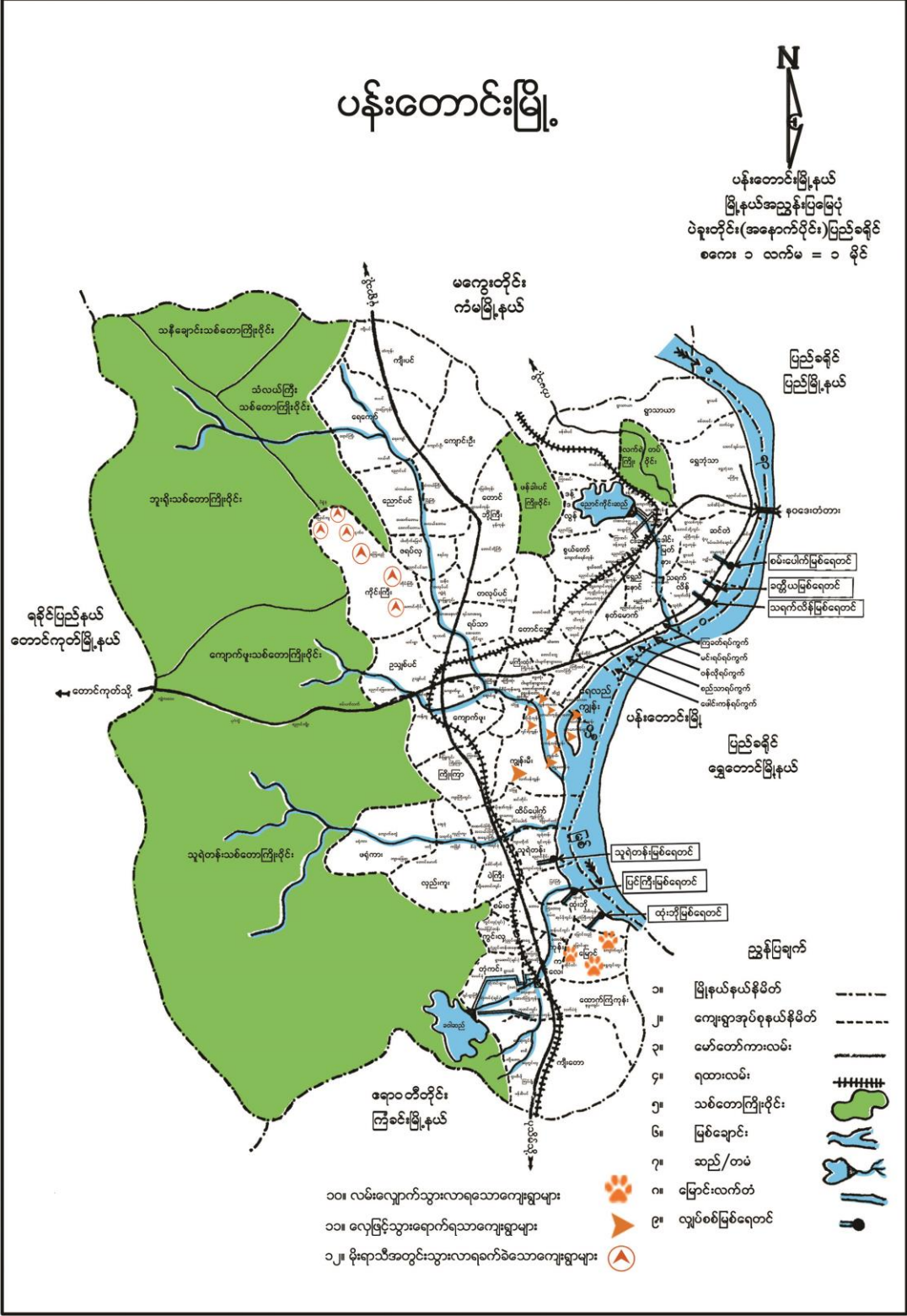

ပန်းတောင်းမြို့



ပန်းတောင်းမြို့နယ်  
မြို့နယ်အညွှန်းပြမြေပုံ  
ပဲခူးတိုင်း(အနောက်တိုင်း)ပြည်နယ်  
စကေး ၁ သက်မ = ၁ မိုင်

ရခိုင်ပြည်နယ်  
တောင်ကုတ်မြို့နယ်  
တောင်ကုတ်သို့

ပြည်နယ်  
ပြည်မြို့နယ်

ပြည်နယ်  
ရွှေတောင်မြို့နယ်

ညွှန်းပြချက်

- ၁၀။ လမ်းလျှောက်သွားလာရသောကျေးရွာများ
- ၁၁။ လေ့မြင့်သွားရောက်ရသောကျေးရွာများ
- ၁၂။ မိုးရာသီအတွင်းသွားလာရခက်ခဲသောကျေးရွာများ

- ၁။ မြို့နယ်နယ်နိမိတ်
- ၂။ ကျေးရွာအုပ်စုနယ်နိမိတ်
- ၃။ မော်တော်ကားလမ်း
- ၄။ ရထားလမ်း
- ၅။ သစ်တောကြီးရိုင်း
- ၆။ မြစ်ချောင်း
- ၇။ ဆည် / တမံ
- ၈။ ပြောင်းလက်တံ
- ၉။ လျှပ်စစ်မြစ်ရေတိုင်

၂။ ကျွန်းမီး ကျေးရွာအုပ်စု အခြေပြမြေပုံ

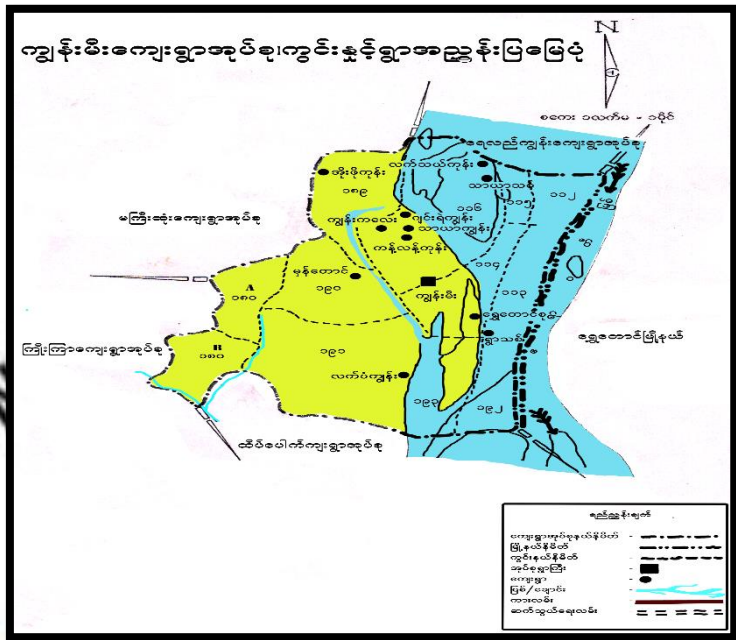

၃။ ကျွန်းမီး ကျေးရွာအုပ်စု တွင်ပါဝင်သောကျေးရွာများစာရင်း

- ၁. ကျွန်းမီး
- ၂. ရွှေတောင်စု
- ၃. ကန်လန်ကုန်း
- ၄. ကျွန်းကလေး
- ၅. သာယာကုန်း
- ၆. ဂျင်းရဲကျွန်း
- ၇. သာယာကုန်းရွာသစ်
- ၈. အိုးဘိုကုန်း
- ၉. လက်ပံကျွန်း
- ၁၀. လက်သည်ကျွန်း

၅။ လူထုပူးပေါင်းပါဝင်သော လူမှုဆန်းစစ်ခြင်းနှင့် အကဲဖြတ်ခြင်းလုပ်ငန်းစဉ် အကျဉ်းချုပ်ဇယား

စဉ်	အသုံးပြုခဲ့သော PRA Tools များ
၁	ကျေးရွာအခြေပြမြေပုံ (Social Map)
၂	ရာသီခွင်ပြပြက္ခဒိန် (Seasonal Clender)
၃	ဥစ္စာနေကြွယ်ဝမှု ဦးစားပေးအဆင့်သတ်မှတ်ခြင်း (Wealth Ranking)
၄	ကျား၊ မ ပင့်ကူအိမ်သုံးသပ်ခြင်း (Cob Web)
၅	အရင်းအမြစ်အသုံးချမှုဖော်ထုတ်ခြင်း ဇယား (Asset Mapping)
၆	အဖွဲ့အစည်းချိတ်ဆက်မှုမြေပုံ (Veen diagram)



ကျေးရွာအရင်းအမြစ်အသုံးချမှုဇယား

၉

ပျဉ်းဝဲကျွန်းကျေးရွာ ကရုဇံကမ္ဘာ့အသုံးချမှုဇယားအသုံးပြုချက်

ရေပိုက်ချက် - ပျဉ်းဝဲကျွန်းကျေးရွာ ကရုဇံရှိ ကရုဇံကမ္ဘာ့  
 မြားခွံဆေးခန်းနှင့်အညီ ကရုဇံကမ္ဘာ့အသုံးချမှုဇယား ကရုဇံကမ္ဘာ့အသုံးချမှု  
 မှု 'မရေပိုက်ချက်' ဖြစ်ပြီး ကရုဇံကမ္ဘာ့အသုံးချမှုဇယား နှင့် ကရုဇံကမ္ဘာ့အသုံးချမှုဇယား  
 ကားအိမ်ခြံမြေသာ ဇာရေပိုက် ရေပိုက်ချက်ပါပါသည်။

ပျဉ်းဝဲကျွန်း ကရုဇံ ကမ္ဘာ့အသုံးချမှုဇယား ပါက (၁၁၁) ချက်  
 အား အသုံးပြုရပါသည်။ ၎င်း ကျေးရွာကရုဇံရှိ ကရုဇံကမ္ဘာ့အသုံးချမှုဇယား  
 ကရုဇံကမ္ဘာ့အသုံးချမှုဇယား သို့မဟုတ် ပျဉ်းဝဲကျွန်း ကရုဇံကမ္ဘာ့အသုံးချမှုဇယား  
 ကရုဇံကမ္ဘာ့အသုံးချမှုဇယား ၎င်း ကရုဇံကမ္ဘာ့အသုံးချမှုဇယား ကရုဇံကမ္ဘာ့အသုံးချမှုဇယား  
 သည် ကရုဇံကမ္ဘာ့အသုံးချမှုဇယား ကရုဇံကမ္ဘာ့အသုံးချမှုဇယား ကရုဇံကမ္ဘာ့အသုံးချမှုဇယား  
 ကရုဇံကမ္ဘာ့အသုံးချမှုဇယား အား အသုံးပြုရပါသည်။ ကရုဇံကမ္ဘာ့အသုံးချမှုဇယား  
 ကရုဇံကမ္ဘာ့အသုံးချမှုဇယား ကရုဇံကမ္ဘာ့အသုံးချမှုဇယား ကရုဇံကမ္ဘာ့အသုံးချမှုဇယား  
 ကရုဇံကမ္ဘာ့အသုံးချမှုဇယား ကရုဇံကမ္ဘာ့အသုံးချမှုဇယား ကရုဇံကမ္ဘာ့အသုံးချမှုဇယား

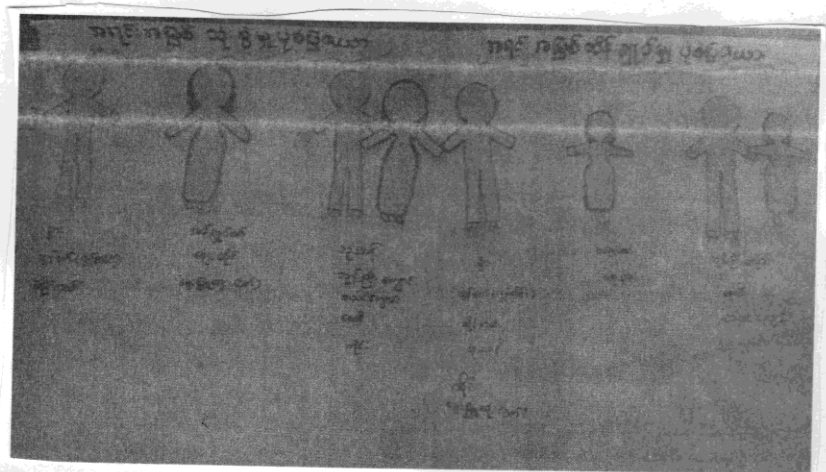



**ဥစ္စာရေးကြွယ်ဝမှု အဆင့်သတ်မှတ်ခြင်း**

ဥစ္စာရေး ကြွယ်ဝမှု အဆင့်သတ်မှတ်ချက်

အမျိုးအစား	သတ်မှတ်ချက် / ဝင်ရောက်မှု	မိန့်ထောင်	ရာခိုင်နှုန်း
အလယ်အလတ်	အွတ်ဗို: ဖျော်ထောင် နိမ့် ၂ နေရာ (၈၀၀)၊ နွား ၁၀၀၊ စွန်းအိမ်ကပ် ၁၀၀ ထောင်	၃၀	၂၂.၇၃%
အောက်အဆင့်	အွတ်ဗို: ၁ ထပ်ကပ် ကို ၁ နေရာ၊ နွား ၁၀၀ ထောင်	၄၀	၃၀.၃၀%
အင်းငါး	အွတ်ဗို: ၁ ထပ်ကပ် ၁ နေရာ၊ ကို ၁ နေရာ၊ ဝင်ရောက်မှု ၁ နေရာ	၅၂	၄၆.၉၇%
		၁၂၂	၁၀၀%

ပြီးစီးရေးများ ပူးတွဲဥစ္စာရေးကြွယ်ဝမှု အဆင့်သတ်မှတ်ခြင်း အချို့သတ်မှတ်ချက်

လျစ်လျူချက် - - ဥစ္စာရေးကြွယ်ဝမှု အဆင့်သတ်မှတ်ခြင်းအရ အိမ်ကပ်ဥစ္စာ  
 ချက်မှာကျေးဇူး အတွင်း ထိခိုက်လွယ်လတာ အုပ်စုများကို စိမ့်ကိုင်၊ ဥစ္စာရေးပိုင်ဆိုင်  
 မှုနှင့် ဦးစွာရေး အရင်းအမြစ်များကို စစ်ဆေးသိရှိ ရေရှည်နှင့် ဆင်းရဲသက်သာရေး  
 အရင်းအမြစ်ကို အိမ်ကပ်ထား စစ်ဆေးသိရှိ ရေရှည် လျစ်လျူ ပါဝင်သည်။

ကျေးဇူးတင်အားဖြင့် အလယ်အလတ်အုပ်စု၊ အထွတ်အမြတ်အုပ်စု

၃၂ ဆင်းရဲဒုက္ခမ်းပါး စောအုပ်စု ယူရီ ဇလပ်စု (၃၅) များ ဦးစွာရေး အလယ်အလတ်  
 အုပ်စုတွင် အွတ်ဗို: ၁ ထပ်ကပ် ၁ နေရာ၊ နွား (၁၀၀)၊ စွန်းအိမ်ကပ်  
 ၁၀၀ ထောင် များ ပိုင်ဆိုင်မှု အိမ်ကပ်စု (၃၅) ခုရှိပြီး (၁၀) နှစ်  
 အထက်အဆင့် အုပ်စုတွင် အွတ်ဗို: ၁ ထပ်ကပ် ၁ နေရာ၊ နွား (၁၀၀) စွန်းအိမ်ကပ်

အဖွဲ့အစည်းချိတ်ဆက်မှုပြုစေခြင်း

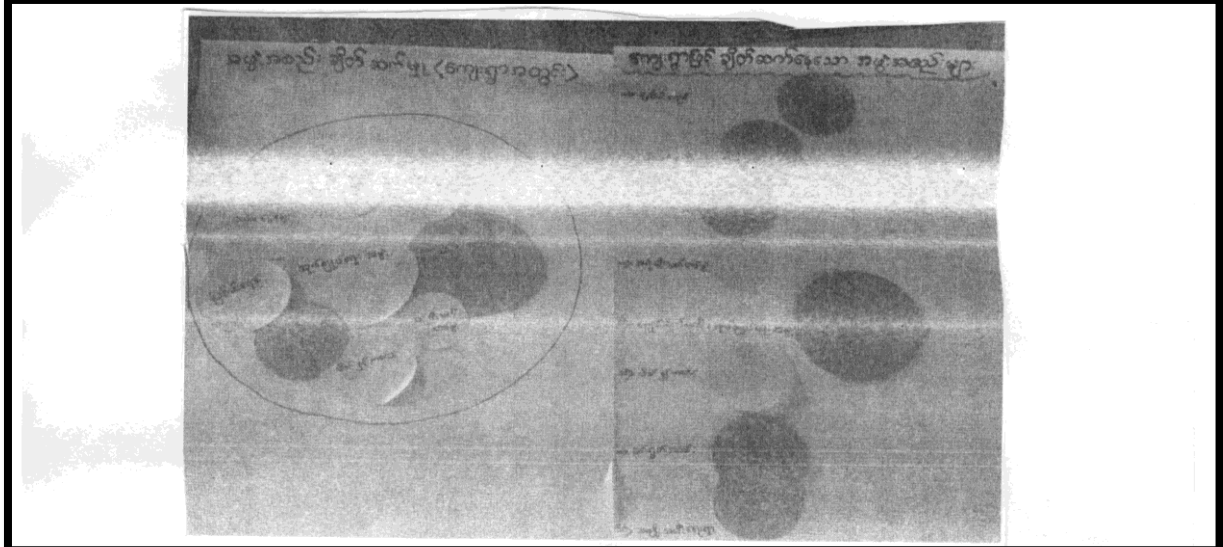

လှိုင်စုံကျွန်းကျေးရွာအဖွဲ့အစည်းချိတ်ဆက်မှု ဖြေပေးသည့် ယာယီချက် (၅)

၇၃ ဦး ပါဝင်ပါသည်။ - လှိုင်စုံကျွန်းကျေးရွာအဖွဲ့အစည်း ချိတ်ဆက်မှု ဆိုင်ရာ ဆွေးနွေးရာ ဖြစ်ပွားခဲ့ပြီး နှစ်ပတ်လည် ဝင်ရောက်ရန် အစီအစဉ် ပြင်ဆင်ပေးခဲ့ပါသည်။

လှိုင်စုံကျွန်းကျေးရွာအဖွဲ့အစည်း ချိတ်ဆက်မှု ဆိုင်ရာ ဆွေးနွေးရာ ဖြစ်ပွားခဲ့ပြီး နှစ်ပတ်လည် ဝင်ရောက်ရန် အစီအစဉ် ပြင်ဆင်ပေးခဲ့ပါသည်။

လှိုင်စုံကျွန်းကျေးရွာအဖွဲ့အစည်း ချိတ်ဆက်မှု ဆိုင်ရာ ဆွေးနွေးရာ ဖြစ်ပွားခဲ့ပြီး နှစ်ပတ်လည် ဝင်ရောက်ရန် အစီအစဉ် ပြင်ဆင်ပေးခဲ့ပါသည်။

လှိုင်စုံကျွန်းကျေးရွာအဖွဲ့အစည်း ချိတ်ဆက်မှု ဆိုင်ရာ ဆွေးနွေးရာ ဖြစ်ပွားခဲ့ပြီး နှစ်ပတ်လည် ဝင်ရောက်ရန် အစီအစဉ် ပြင်ဆင်ပေးခဲ့ပါသည်။



### ရာသီခွင်ပြ ဖြေဆိုခြင်း

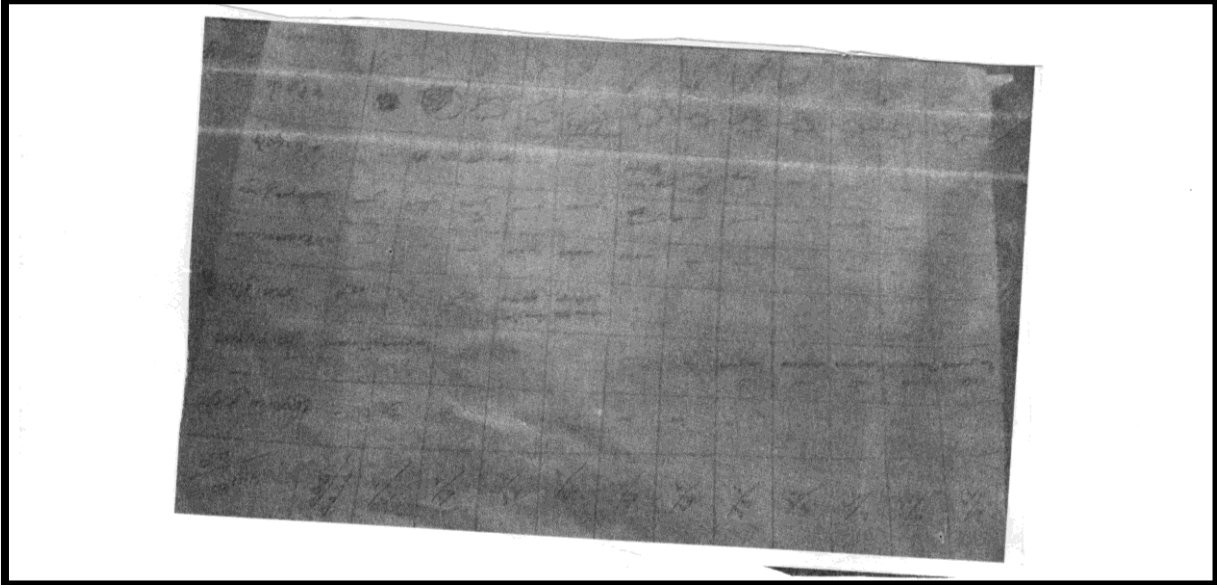

#### မြင်းစုံကျွန်းကျေးရွာ ရာသီခွင်ပြ ဖြေဆိုခြင်း အုံးယပ်ဖွဲ့

ရေညှိကန်ချက် - ရေညှိကန်ချက်မှာ ရေအား စိုက်ပျိုးရေးအတွက် အသုံးပြုနိုင်ရေးအတွက် စီမံကိန်းပြင်ဆင်ရန် အရေးကြီးပါသည်။

ကျွန်းကျေးရွာ ရာသီခွင်ပြ ဖြေဆိုခြင်း အုံးယပ်ဖွဲ့

မြင်းစုံကျွန်းကျေးရွာ ရာသီခွင်ပြ ဖြေဆိုခြင်း အုံးယပ်ဖွဲ့

ကျွန်းကျေးရွာ ရာသီခွင်ပြ ဖြေဆိုခြင်း အုံးယပ်ဖွဲ့

ကျွန်းကျေးရွာ ရာသီခွင်ပြ ဖြေဆိုခြင်း အုံးယပ်ဖွဲ့

ကျွန်းကျေးရွာ ရာသီခွင်ပြ ဖြေဆိုခြင်း အုံးယပ်ဖွဲ့

ကျွန်းကျေးရွာ ရာသီခွင်ပြ ဖြေဆိုခြင်း အုံးယပ်ဖွဲ့

ကျွန်းကျေးရွာ ရာသီခွင်ပြ ဖြေဆိုခြင်း အုံးယပ်ဖွဲ့

ကျွန်းကျေးရွာ ရာသီခွင်ပြ ဖြေဆိုခြင်း အုံးယပ်ဖွဲ့

ကျွန်းကျေးရွာ ရာသီခွင်ပြ ဖြေဆိုခြင်း အုံးယပ်ဖွဲ့



၇။ ကော်မတီဝင်များရွေးချယ်ခြင်းနှင့် ကျေးရွာဖွံ့ဖြိုးရေးအစီအစဉ်ဆောင်ရွက်မှုမှတ်တမ်းခါတ်ပုံများ ကျေးရွာအစည်းအဝေးနှင့် PRA Tools များအသုံးပြု၍ အချက်အလက်ကောက်ခံခြင်း





၇။ ဂျင်းရဲကျွန်း ကျေးရွာ၏ စီမံကိန်းအထောက်အကူပြု ကျေးရွာကော်မတီဝင်များစာရင်း

စဉ်	ကျေးရွာအုပ်စု	ကျေးရွာ	အမည်	Gender	တာဝန်
၁	Kyun Mee	Gyin Ye Kyun	ဒေါ်သန္တာအောင်	Female	Village volunteer
၂	Kyun Mee	Gyin Ye Kyun	ဦးအောင်သန်းဇော်	Male	Village volunteer
၃	Kyun Mee	Gyin Ye Kyun	ဦးစိန်မြင့်ဦး	Male	Village Project Support Committee
၄	Kyun Mee	Gyin Ye Kyun	ဒေါ်နိုင်နိုင်မော်	Female	Village Project Support Committee
၅	Kyun Mee	Gyin Ye Kyun	ဦးကျော်ကျော်နိုင်	Male	Village Finance Clark
၆	Kyun Mee	Gyin Ye Kyun	ဦးမြင့်ဇော်	Male	Grievance focal point
၇	Kyun Mee	Gyin Ye Kyun	ဒေါ်သန်းသန်းချို	Female	Monitoring Sub-Committee
၈	Kyun Mee	Gyin Ye Kyun	ဦးအောင်ကြည်သန်း	Male	Monitoring Sub-Committee
၉	Kyun Mee	Gyin Ye Kyun	ဦးကျော်မြင့်	Male	Monitoring Sub-Committee
၁၀	Kyun Mee	Gyin Ye Kyun	ဒေါ်ခင်စန်း	Female	O & M Sub-Committee
၁၁	Kyun Mee	Gyin Ye Kyun	ဦးတင်ဦး	Male	O & M Sub-Committee
၁၂	Kyun Mee	Gyin Ye Kyun	ဦးတင်စန်းဦး	Male	O & M Sub-Committee
၁၃	Kyun Mee	Gyin Ye Kyun	ဒေါ်မြင့်မြင့်လွင်	Female	Procurement Sub-Committee
၁၄	Kyun Mee	Gyin Ye Kyun	ဦးငွေစံဦး	Male	Procurement Sub-Committee
၁၅	Kyun Mee	Gyin Ye Kyun	ဦးအိုက်နော်	Male	Procurement Sub-Committee
၁၆	Kyun Mee	Gyin Ye Kyun	ဒေါ်သင်းသင်းမော်	Female	Grievance focal point



၈။ ကျေးရွာအချက်အလက်(ပုံစံ-၁)

N18.656812 E.95.069535  
ပုံစံ - ၈ - ၁ ကျေးရွာအခြေခံအချက်အလက်များ (Form PC 1)

လမ်းညွှန်မှုကို ကျေးရွာတစ်ရွာသို့ ပထမဆုံးမိတ်ဆက်ရေး သွားရောက်သောအခါ လူထုစည်းရုံးရေးမှူးသည် ကျေးရွာ ခေါင်းဆောင်များအား ကျေးရွာအချက်အလက်များကို မေတ္တာရပ်ခံ၍ တောင်းခံရသည်။ ဤအချက်အလက်များကို စီမံကိန်း မိတ်ဆက်အစည်းဝေးမတိုင်မီတောင်းခံရမည်။ စီမံကိန်းမိတ်ဆက်အစည်းဝေးတွင် လူထုစည်းရုံးရေးမှူးသည် ဤအချက်အလက် များအား စစ်ဆေးပြီး မှန်ကန်အောင်ပြုလုပ်ရမည်။ ပြီးနောက်တွင် လူထုစည်းရုံးရေးမှူးမှ သတင်းအချက်အလက်ထံသို့ Tablets မှ တဆင့် ဖြည့်သွင်းရမည်။

ကျေးရွာခေါင်းဆောင် အမည် မင်းကျော်	ကျေးရွာခေါင်းဆောင်၏ ဖုန်းနံပါတ် 423667690	လူထုစည်းရုံးရေးမှူး၏ အမည် ဦးမြင့်မြင့်ကျော်
ပြည်နယ်တိုင်းဒေသကြီးပဲခူး	မြို့နယ် ဖူးဆောင်း	ကျေးရွာအုပ်စုကျွန်းမြို့
		ကျေးရွာ ဂူင်းပုံကျွန်း

က။ လူဦးရေ

လူမျိုးစု	အိမ်ထောင်စုအရေအတွက်	ကိုးကွယ်သည့်ဘာသာ	အိမ်ထောင်စုအရေအတွက်
လူမျိုးစု (၁) မြန်မာ	၁၃၂	ဘာသာ (၁) မြန်မာ	၁၃၂
လူမျိုးစု (၂) -----		ဘာသာ (၂) -----	
လူမျိုးစု (၃) -----		ဘာသာ (၃) -----	
လူမျိုးစုရော -----		ဘာသာရော -----	
အခြား	အရေအတွက်		
မသန်စွမ်းသူများ	၁		
သက်ကြီးရွယ်အိုများ (၆၅ နှစ် နှင့် အထက်)	၅၀		
စစ်ဘေးရှောင်			

	အမျိုးသား (အရေအတွက်)	အမျိုးသမီး (အရေအတွက်)
လူဦးရေ		
လူမျိုးစု (၁) မြန်မာ	၂၇၃	၂၉၉
လူမျိုးစု (၂) -----		
လူမျိုးစု (၃) -----		
အခြား		
အိမ်ထောင်စုဦးစီး	၁၁၄	၁၈

572



PC-L(၉)

(ခ) အခြေခံအဆောက်အအုံ အသုံးအဆောင်များ

စာသင်ကျောင်း	အမှတ် ခြံပေါ်	ကျန်းမာရေး	အမှတ် ခြံပေါ်	ဘာသာရေး အဆောက် အအုံများ	အမှတ် ခြံပေါ်
အထက်တန်းကျောင်း	<input type="checkbox"/>	ဆေးရုံ	<input type="checkbox"/>	ဝေတီ	<input checked="" type="checkbox"/>
အလယ်တန်းကျောင်း	<input type="checkbox"/>	ကျန်းမာရေးဌာန	<input type="checkbox"/>	ဘုန်းကြီးကျောင်း	<input checked="" type="checkbox"/>
မူလတန်းကျောင်း	<input checked="" type="checkbox"/>	ကျန်းမာရေးဌာနခွဲ	<input type="checkbox"/>	ဟိန္ဒူဘုရားကျောင်း	<input type="checkbox"/>
မူကြိုကျောင်း	<input type="checkbox"/>	ဆေးပေးခန်း	<input type="checkbox"/>	ခရစ်ယာန်ကျောင်း	<input type="checkbox"/>
အခြား	<input type="checkbox"/>	အခြား	<input type="checkbox"/>	ဗလီ	<input type="checkbox"/>
				အခြား	<input type="checkbox"/>
မှတ်ချက်		မှတ်ချက်		မှတ်ချက်	

(ဂ) ကျွမ်းကျင်သူများမှတ်တမ်း (ကျေးရွာတွင်နေထိုင်သော သို့မဟုတ် တခြားရွာမှလာရောက်သော ကျွမ်းကျင်သူများ)

(ခ) စာသင်ကျောင်း	(၂) ကျန်းမာရေး		(၃) လက်မှုပညာရှင်				
	ရွာတွင်နေ ထိုင်သူ	အခြားရွာမှ လာသူ	ရွာတွင်နေ ထိုင်သူ	အခြား ရွာမှ လာသူ			
မူလတန်းပြဆရာ/မ	<input type="checkbox"/>	<input checked="" type="checkbox"/>	ဆရာဝန်	<input type="checkbox"/>	လက်သမား	<input checked="" type="checkbox"/>	<input type="checkbox"/>
အထက်တန်းပြဆရာ/မ	<input type="checkbox"/>	<input type="checkbox"/>	လက်ထောက် ကျန်းမာရေးမှူး	<input type="checkbox"/>	ပန်းရံ	<input checked="" type="checkbox"/>	<input type="checkbox"/>
အလယ်တန်းပြဆရာ/မ	<input type="checkbox"/>	<input type="checkbox"/>	အမျိုးသမီးကျန်းမာရေး ဆရာမ	<input type="checkbox"/>	လျှပ်စစ်ကျွမ်းကျင် မီးသမား	<input type="checkbox"/>	<input type="checkbox"/>
မူကြိုဆရာ/မ	<input type="checkbox"/>	<input type="checkbox"/>	သားဖွားဆရာမ	<input type="checkbox"/>	ရေပိုက်သွယ်သူ	<input checked="" type="checkbox"/>	<input type="checkbox"/>
အခြား	<input type="checkbox"/>	<input type="checkbox"/>	ပြည်သူ့ကျန်းမာရေးလုပ်သား	<input type="checkbox"/>	စက်ပြင်ဆရာ	<input checked="" type="checkbox"/>	<input type="checkbox"/>
မှတ်ချက်			မှတ်ချက်		မှတ်ချက်		

(ဃ) ကျေးရွာသို့ ရောက်ရှိနိုင်သည့် လမ်းအခြေအနေ / ကျေးရွာတစ်ရွာသည် ၎င်း၏ ကျေးရွာအုပ်စုနှင့် ဆက်သွယ်ထားသော လမ်းအခြေအနေ (အောက်ပါတို့ကိုဖိုင်းပါ)

ကျောက်ကြမ်းလမ်း      ကတ္တရာလမ်း      ကွန်ကရစ်လမ်း  
 မော်တော်ဆိုင်ကယ်လမ်း  
 ကျောက်ခင်းလမ်း      မြေသားလမ်း      လူသွားလမ်း      အခြား \_\_\_\_\_

- (င) ကျေးရွာဖွံ့ဖြိုးမှုစီမံချက်
- (၁) လူထုပဟိုက်ပြုစီမံကိန်းမစတင်မီ ဤကျေးရွာတွင်ကျေးရွာဖွံ့ဖြိုးမှု စီမံချက်ရှိခဲ့ပါသလား?      ဖိုင်းပါ  
 ရှိပါသည်/မရှိပါ/မသိပါ
- (၂) ရှိခဲ့ပါလျှင် ဤစီမံချက်ကို မည်သည့် ခုနှစ်တွင်ပြင်ဆင်ခဲ့ပါသနည်း?      နှစ်-----/မသိပါ
- (၃) ဤစီမံချက်ကို မြို့နယ်မှအတည်ပြုခဲ့ပါသလား?      ပြုခဲ့ပါသည်/မပြုခဲ့ပါ /မသိပါ
- (စ) ခရီးအကွာအဝေး
- (၁) ဤကျေးရွာ၏ပဟိုက်မှ ၎င်းကျေးရွာအုပ်စု၏ပဟိုက်အထိ ခရီးခိုင်းမည်မျှကွာဝေးသနည်း?      ခိုင်း-----  
 /မသိပါ



PC-1 (3)

(၂) ဤကျေးရွာမှ ၎င်းကျေးရွာအုပ်စုပဟိုအထိ သွားလာရာတွင်ကြာမြင့်သည့်အချိန်။

ခြောက်သွေ့ရာသီတွင်ကြာချိန်-----  
ထော်လာဂျီ/မော်တော်ဆိုင်ကယ်/ခြေလျင်/လှား/မော်တော်ဘုတ်/  
အခြား မ မရှိ-----

မိုးရာသီတွင်ကြာချိန်-----  
ထော်လာဂျီ/မော်တော်ဆိုင်ကယ်/ခြေလျင်/လှား/မော်တော်ဘုတ်/  
အခြား မ မရှိ-----

(ဆ) ပတ်ဝန်းကျင်ဆိုင်ရာ သဘာဝဘေးအန္တရာယ်  
ဤကျေးရွာတွင် ရေကြီးခြင်းကဲ့သို့ သဘာဝဘေးအန္တရာယ်ကျရောက်မှုခြင်း ရှိပါသလား။  
 မရှိပါ  ရှိပါသည် ရှိလျှင်ဖော်ပြပါ မရှိ-----

(ဇ) ကျေးရွာတွင် ဖွဲ့စည်းထားသော အဖွဲ့အစည်းများ  
လူထုပဟိုပြုစီမံကိန်းမတိုင်မီ ဤကျေးရွာတွင် ကျေးရွာဖွံ့ဖြိုးရေးအတွက် အစိုးရ (သို့) ရွာသားများကိုယ်တိုင်(သို့) စီမံကိန်းတစ်ခုခုမှ ဖွဲ့စည်းထားသည့် အဖွဲ့အစည်းများရှိပါသလား။

- (၁) မြဝါဒီ၊ ရွာခြံ-----
- (၂) ၂၂၅ ရွာခြံ-----
- (၃) ဒီးစက်မတီ-----
- (၄) ထက်ကတုတ်-----

(ဈ) အထွေထွေအုပ်ချုပ်ရေး ဦးစီးဌာန (GAD) မှ မှတ်တမ်းတင်ထားခြင်း  
ဤကျေးရွာသည် အထွေထွေအုပ်ချုပ်ရေး ဦးစီးဌာန (GAD) မှ မှတ်တမ်းတင်ထားမှု ရှိပါသလား။  
 မရှိပါ  ရှိပါသည်

ကျေးရွာခေါင်းဆောင် အမည် ဦးအုန်းလွင်၊ မဇာမောင်  
လက်မှတ် နေ့စွဲ ၈.၁.၂၀၁၇

လူထုစည်းရုံးရေးမှူး အမည် ဦးဖြူဖြူဖြူ  
လက်မှတ် နေ့စွဲ ၈.၁.၂၀၁၇



၉။ စီမံချက်စက်ဝန်းအချိန်ဇယား (ပုံစံ - ၂)

ပုံစံ - ၀ - ၂ - စီမံကိန်းစက်ဝန်းအချိန်ဇယား (PC 2)

လက်ဥွှန်းမှတ်၊ သတ်မှတ်ရာလူထုစုစည်းမှုရေးရာ/လက်ထောက်ရည်ညွှန်းချက်များ၊ စီမံကိန်းစက်ဝန်းအဆင့်တစ်ခုပြီးစီးပုံစံ၊ ကျေးရွာအုပ်စုအတွက် ဤပုံစံကို ပြည့်သွင်းရမည်။  
စည်းရုံးရေးရာ/ရန်တမ်း အမည်

နေ့စွဲ ၈.၁.၂၀.၂၀၁၇ စက်ဝန်းအမှတ်ဖြစ်ပါ မပါစက်ဝန်း(၁)  စက်ဝန်း(၂)  စက်ဝန်း(၃)

ပြည်နယ်/တိုင်း ပါးစုံ၊ မြို့နယ် ဟင်းတင်၊ ကျေးရွာအုပ်စု ကျွန်းကြီး၊ ကျေးရွာ ဤစက်ဝန်းအတွက်

စီမံကိန်းစက်ဝန်းအမည်များ	နေ့စွဲ		အချိန်သား အရေအတွက်	အချိန်သား အရေအတွက်	အိမ်ထောင် အရေအတွက်	အရည်အသွေးစက်ဝန်းစက်ဝန်းအရေအတွက်	လူမျိုးစုတက်ရောက်သူ အရေအတွက် နှင့် လူမျိုးအမည်	
	စတင်သည့် နေ့	ပြီးဆုံးသည့်နေ့					မြစ်	ဗမာ
၁။ ကျေးရွာစီမံကိန်း မိတ်ဆက်အစည်းအဝေး	၇.၁.၂၀၁၇	၇.၁.၂၀၁၇	၃၉	၃၀	၆၉	၆၉	၆၉	ဗမာ
၂။ ကျေးရွာစွဲမြို့ရေး စီမံချက်ရေးဆွဲခြင်း အစည်းအဝေး	၈.၁.၂၀၁၇	၈.၁.၂၀၁၇	၃၈	၂၇	၆၅	၆၅	၆၅	ဗမာ
၃။ ကျေးရွာအုပ်စု လုပ်ငန်းဆုံးဖြတ်ချက်ချသည့် အစည်းအဝေး	၁၃.၁.၂၀၁၇	၁၃.၁.၂၀၁၇	၂၆	၂၀	၄၉	၄၉	၄၉	ဗမာ
၄။ မြို့နယ်အဆင့် စီမံကိန်းရေးဆွဲရေး နှင့် အကောင်အထည်ဖော်ရေးစက်ဝန်းတစ်ခုစီ စီမံကိန်း သုံးသပ်မှု အစည်းအဝေး	၂၁.၁.၂၀၁၇	၂၁.၁.၂၀၁၇	၁၆	၁၆	၃၉	၃၉	၃၉	ဗမာ
၅။ မြို့နယ် စီမံကိန်းရေးဆွဲရေး နှင့် အကောင်အထည်ဖော်ရေး စက်ဝန်းတစ်ခုစီအတွက် ရွာသို့ အသိပေး အကြောင်းကြားသည့် အစည်းအဝေး								





PC-၃ (၃)

၆။ စီမံကိန်းလုပ်ငန်းခွဲစီမံချက်ရေးဆွဲခြင်း အစည်းအဝေး																			
၆.၁။ စီမံကိန်းလုပ်ငန်း အကောင်အထည်ဖော် ရေးဆွဲချိန်																			
၆.၂။ ယပ်ပူရေးဆွဲချိန်																			
၆.၃။ ဘဏ္ဍာရေးကုန်ကျမှု လျာထားဆောင်ရွက်ချိန်																			
၆.၄။ ငြိမ်/လမ်းဆုံအစည်းအဝေး ခေါ်ယူချိန်																			
၇။ စီမံကိန်းလုပ်ငန်းခွဲ တိုးတက်မှု စောင့်ကြည့် အစည်းအဝေး																			
၇.၁။ အစည်းအဝေး ပထမအကြိမ်																			
၇.၂။ အစည်းအဝေး ဒုတိယအကြိမ်																			
၇.၃။ အစည်းအဝေး တတိယအကြိမ်																			
၈။ စီမံကိန်းလုပ်ငန်းခွဲ အပြီးသတ်စစ်ဆေးခြင်း အစည်းအဝေး																			
၉။ လူထုစစ်ဆေးခန်းအစည်းအဝေး																			



၁၀။ ကျေးရွာဖွံ့ဖြိုးရေး ဦးစားပေးအစီအစဉ် ( ပုံစံ-၃ )

ပုံစံ - ၈ - ၃ ကျေးရွာဖွံ့ဖြိုးရေး ဦးစားပေးအစီအစဉ် (Form PC 3)

လမ်းညွှန်ချက်၊ အဆင့်(၃) ကျေးရွာဖွံ့ဖြိုးရေးမှန်းချက်အစည်းအဝေး ပြီးဆုံးသောအခါ ကျေးရွာစီမံကိန်း အထောက်အကူပြု ကော်မတီသည် လူထုစည်းရုံးရေးမှူးအကူအညီဖြင့် ဤပုံစံကိုပြည့်စုံအောင် ဖြည့်သွင်းရမည်။

လူထုစည်းရုံးရေးမှူး/ဝန်ထမ်း အမည် ဦးဥက္ကဋ္ဌဖြိုးရှင်

နေ့စွဲ ၈.၂.၂၀၁၇ စက်ဝန်းအား အမှတ်ခြစ်ပါ (✓)  စက်ဝန်း(၁)  စက်ဝန်း(၂)  စက်ဝန်း(၃)  စက်ဝန်း(၄)

ပြည်နယ်/တိုင်း ပဲခူး၊ ပုဂံမြို့နယ်၊ ကျေးရွာအုပ်စု ကျွန်းမိ၊ ကျေးရွာ ချင်းလုံကျွန်း

က။ အခက်အခဲအတားအဆီးများအားဆွေးနွေးခြင်း - ယခုလက်ရှိအခြေအနေတွင် ဤကျေးရွာဖွံ့ဖြိုးတိုးတက်ရေးအတွက် အဓိက အခက်အခဲအတားအဆီးများသည် မည်သည့်များဖြစ်ပါသနည်း။ (အမျိုးသား/သမီး အနည်းဆုံးအခက်အခဲ ၅ ခုစီဖော်ပြပါ)

အမျိုးသား အဖွဲ့မှ တင်ပြသောအခက်အခဲအတားအဆီးများ		အမျိုးသမီး အဖွဲ့မှ တင်ပြသောအခက်အခဲအတားအဆီးများ	
၁	ရွာလမ်း မ ဖျားပြားပြန်ရန်	၁	လမ်းပြုပြင်ရေး
၂	မိ.စား ဘာတွက်ချက်ပေးရမည်	၂	ကျေးလက်ဆေးစခန်း
၃	သောက်ရေအခက်အခဲ	၃	မိ.စား ဘာတွက်ချက်ပေးရမည်
၄	ကျေးရွာဖွံ့ဖြိုးရေး ဝန်ထမ်း	၄	ဘဏ္ဍာရေးကိစ္စရပ်
၅	ကျွန်းမိ လူထု စည်းရုံးရေး ဖွဲ့စည်းပေးရန်	၅	ကျေးရွာ ဘဏ္ဍာရေး

ခ။ မျှော်မှန်းခြင်း - နောင်လာမည့် ( ၅ ) နှစ် အတွင်း ကျေးရွာဖွံ့ဖြိုးရေး မျှော်မှန်းလျာထားချက်များအား တင်ပြပါ။

အမျိုးသားအဖွဲ့မှ တင်ပြသောမျှော်မှန်းချက်များ		အမျိုးသမီးအဖွဲ့မှ တင်ပြသောမျှော်မှန်းချက်များ	
၁	ကျေးရွာဖွံ့ဖြိုးရေး	၁	ကျေးရွာဖွံ့ဖြိုးရေး
၂	မိ.စား ဘာတွက်ချက်ပေးရမည်	၂	ကျေးရွာဖွံ့ဖြိုးရေး
၃	သောက်ရေအခက်အခဲ	၃	ကျေးရွာ ဘဏ္ဍာရေး
၄	ကျေးရွာဖွံ့ဖြိုးရေး ဝန်ထမ်း	၄	မိ.စား ဘာတွက်ချက်ပေးရမည်
၅	ကျွန်းမိ လူထု စည်းရုံးရေး ဖွဲ့စည်းပေးရန်	၅	ကျေးရွာ ဘဏ္ဍာရေး



PC-3(2)

က။ လူထုစီမံကိန်း၏ လာမည့် (၄) နှစ်အတွက် အကျုံးဝင်သော ဦးစားပေး ဖွံ့ဖြိုးတိုးတက်မှု လုပ်ငန်း အစီအစဉ်များအားဖော်ပြပါ။

အဆင့်	ကျေးရွာအတွက် ဦးစားပေး ဖွံ့ဖြိုးတိုးတက်မှု လုပ်ငန်းစဉ်များ	အဆိုပြုသူ (အမျိုးသားများ/ အမျိုးသမီးများ/ အမျိုးသား+ အမျိုးသမီး)	ခန့်မှန်းကုန်ကျစရိတ်	အကျိုးခံစားခွင့်ရှိသူ ခန့်မှန်းခြေအရေအတွက်
၁	လမ်းမြေဖြင့် ရေ (ကျွန်းကန်) ရေ	(က+မ)	၇၂၅၀၀၀၀	၅၇၂
၂	ရေသန့်စက်စနစ် (ကျွန်းကန်)	(က+မ)	၇၅၀၀၀၀	၅၇၂
၃	ကျေးလက်ဆေးရုံ	(က)	၀	၅၇၂
၄	ကျေးလက်အထက်ပညာရေးစင်္ကြံ	(က)	၄၅၀၀၀၀	၅၇၂
၅	ကျေးလက်ဆေးရုံ	(က+မ)	၀	

ဃ။ လူထုစီမံကိန်း၏ လာမည့် (၄) နှစ်အတွက် အကျုံးဝင်သော ဦးစားပေး ဖွံ့ဖြိုးတိုးတက်မှု လုပ်ငန်း အစီအစဉ်များအားဖော်ပြပါ။

အဆင့်	ကျေးရွာအတွက် ဦးစားပေး ဖွံ့ဖြိုး တိုးတက်မှု လုပ်ငန်းစဉ်များ	အဆိုပြုသူ (အမျိုးသားများ/ အမျိုးသမီးများ/ အမျိုးသား+ အမျိုးသမီး)	အခန်းကဏ္ဍ
၁	ဆေးရုံ၊ ကျေးလက်ဆေးရုံ၊ ကျေးလက်ဆေးရုံ	က	ကျန်းမာရေး
၂	ရေသန့်စက်စနစ်၊ ရေသန့်စက်စနစ်	မ	ကျန်းမာရေး
၃	ဆေးရုံ၊ ပညာရေးစင်္ကြံ	မ	ကျန်းမာရေး
၄			
၅			

ခေါင်းဆောင်၊ ကျေးရွာစီမံကိန်းအထောက်အကူပြုကော်မတီမှ အတည်ပြုသည်။

အမည် ဦးစိုးစိုးစိုး လက်မှတ် [Signature] နေ့စွဲ



၁၁။ ကျေးရွာအုပ်စု စီမံကိန်းလုပ်ငန်းခွဲရွေးချယ်ခြင်း ( ပုံစံ-၄ )

ပုံစံ - ၈ - ၄ ကျေးရွာအုပ်စုစီမံကိန်းလုပ်ငန်းခွဲရွေးချယ်ခြင်းပုံစံ (Form PC-4)

လက်ညှိုးနှာက်၊ စီမံကိန်းလုပ်ငန်းခွဲရွေးချယ်မှုသည် အထူးအားပြုရာတွင် ကျေးရွာအုပ်စု CF/ITC တို့၏ အကူအညီရယူ၍ ကျေးရွာစီတောက်ကောက်ဖတ်မှု လက်မှတ်ရေးထိုး အတည်ပုံစံအား ပြည့်စုံအောင်ပြည့်သွင်းရမည်။ ဤပုံစံအား မြေပုံကွဲပြားသွင်းပြီးပါက ကျေးရွာအုပ်စုကြီးတိုက်ကော်မရှင်ဖွဲ့စည်းရေးအဖွဲ့တွင် ITC သို့မဟုတ်ရန်အတွက် နောက်ဆောင်တွဲအဖြစ် ထားရှိရမည်။ CF ၄ ကျေးရွာတစ်ရွာလျှင်စီ စီမံကိန်းလုပ်ငန်းခွဲငါးခု အရွက်အလက်များကို MIS သို့ ထည့်သွင်းရမည်။ (ယခုစီမံကိန်းလုပ်ငန်းခွဲ ဖလှယ်နိုင်သော ကျေးရွာများ မပါဝင်ပါ။ ကျေးရွာစည်းရုံးရေးမှူး/ဝန်ထမ်းအမည် ဦး မြင့်မြင့်၊ နေ့စဉ်

နေ့စွဲ ၂၂.၀၃.၂၀၁၇

မြို့နယ် \_\_\_\_\_ ဝန်ထမ်းအားအမှတ်ခြစ်ပေးပါ (✓) ဆက်ကမ်း(၁) ဝန်ထမ်း(၂) ဝန်ထမ်း(၃) ဝန်ထမ်း(၄) ကျေးရွာအုပ်စု ဂျွန်ဇီးဇီး ၃၂၀၄

ကျေးရွာအမည်	ဆောင်ရွက်မည့် လုပ်ငန်းများ	အတိုင်အတာ (အပြင်းအလျား x အနံ၊ အရေအတွက် စသည်ဖြင့်)	ခန့်မှန်း တိုက်ရိုက် အကျိုးစီးပွား ရှိသူများ	အဆိုပြုစာပြုစု	စီမံကိန်းမှ ထည့်သွင်းမှု	ကျေးရွာမှ ထည့်သွင်းမှု	စီမံကိန်းကုန်ကျစရိတ်	
							အခြားထည့်သွင်းမှု (ဖော်ပြပါ)	ရုတ်ပေါင်း
ရွှေတောင်စု	လမ်းမီး (၁၂၀ လက်မ )	၂၅၀'၀"	၃၆၅ ၃၄၃	<input type="checkbox"/> ကျား <input type="checkbox"/> မ <input type="checkbox"/> ကျား+မ	၄၅၀၀၀၀၀		-	၄၅၀၀၀၀၀
ဂျင်းရဲလွန်း	ဖွားတွင်း လမ်း ၁၂၀ လက်မ ( လွန်ကဲ ရှစ်လမ်း လမ်း )	၂၅၀'၀" x ၆၀' x ၁၀၆"	၅၅၂	<input type="checkbox"/> ကျား <input type="checkbox"/> မ <input type="checkbox"/> ကျား+မ	၅၂၆၀၀၀၀		-	၅၂၆၀၀၀၀



PC-1 (၃)

(၆၄၆) သာယာလှန်း (၅၁၁၆) + ဖက်ဆယ်လှန်း (၅၉၇)	ဆောက်လုပ်ရေးကော်မရှင် (၂)	(၈'x၁၀'x၆) ဝါလ်(၃၀၀၀) ဆန့်ကျင်ဘက် ကန်	၅၀၃	<input type="checkbox"/> ကျား <input type="checkbox"/> ဝေ <input type="checkbox"/> ကျား+ဝေ	၅၅၀၀၀၀၀	၅၅၀၀၀၀၀	၅၅၀၀၀၀၀
				<input type="checkbox"/> ကျား <input type="checkbox"/> ဝေ <input type="checkbox"/> ကျား+ဝေ			
				<input type="checkbox"/> ကျား <input type="checkbox"/> ဝေ <input type="checkbox"/> ကျား+ဝေ			

မှတ်: ကျေးရွာအုပ်စု မိ/ဆောင်ကော်မတီ ၂၅၅၅ အမည် လက်မှတ် ရက်စွဲ  
 ဦးထွန်းထွန်း ၂၀၁၇.၀၃.၁၃



၁၂။ အစည်းအဝေးမှတ်တမ်းများ

ရင်းနှီးမြှုပ်နှံရေးကော်မတီ

မြို့နယ် - ဟင်းစောင်းမြို့နယ်

ကွယ် - ကွန်းစိ

ကျေးရွာအစု - ရင်းနှီးမြှုပ်နှံ

အစည်းအဝေးကျင်းပပုံစံ - ရင်းနှီးမြှုပ်နှံရေးကော်မတီ (ပြည်)ကျေး

ရက်စွဲ - ၇.၃.၂၀၁၇

အစည်းအဝေးရက်စွဲ - ၁:၀၀

မှတ်တမ်းတင်သူ -

ဝန်ထမ်းများ - ငါ

ဦးဆောင်သူ -

အစည်းအဝေးအကြောင်းအရာ - ကျား (၃၉) နှင့် (၃၀)

အကြောင်းအရာ - ပထမ ကြိမ် အစည်းအဝေး

၉-၁ နှင့် ၉-၂ အစည်းအဝေး ငါ များ မိတ်ဆက်ခြင်း၊ ဗဟိုဌာနပြုစီမံကိန်း

အကြောင်းအရာ - အစည်းအဝေးပြုခြင်း

- ဗဟိုဌာနပြုစီမံကိန်း အစည်းအဝေး နှင့် အစည်းအဝေး အစည်းအဝေး အစည်းအဝေး

ရင်းနှီးမြှုပ်နှံခြင်း၊ စီမံကိန်းအစည်းအဝေး

- ကျားများ ဝန်ထမ်းများ နှင့် အစည်းအဝေးများ အစည်းအဝေး အစည်းအဝေး

- ပထမကြိမ် အစည်းအဝေး အစည်းအဝေး အစည်းအဝေး အစည်းအဝေး

- ကျေးရွာများ ဗဟိုဌာနပြု အစည်းအဝေး အစည်းအဝေး အစည်းအဝေး

- အစည်းအဝေးများ မှ အစည်းအဝေး အစည်းအဝေး အစည်းအဝေး အစည်းအဝေး

အစည်းအဝေး အစည်းအဝေး အစည်းအဝေး အစည်းအဝေး အစည်းအဝေး

- ကျေးရွာ အစည်းအဝေး အစည်းအဝေး အစည်းအဝေး အစည်းအဝေး

- ကျေးရွာ အစည်းအဝေး အစည်းအဝေး အစည်းအဝေး အစည်းအဝေး



ပြင်းရဲကျွန်းကျေးရွာ ကမ့ခင်း ကလေး မွတ်တမ်း

မြို့နယ် - ပန်းတောင်းမြို့နယ်

နယ် - ကျွန်းမြို့

ကျေးရွာ ကမ့ခင်း - ပြင်းရဲကျွန်း

ကမ့ခင်း ကလေးကျွန်းပထမဆုံးနေ့ - ပြင်းရဲကျွန်းကျေးရွာ အထောက်အပံ့ပြုပေးရေး

စက်စွဲ - ၁၁ - ၂၀၁၇

ကမ့ခင်း ကလေးကျွန်း - ၁၁ - ၀၈

မွတ်တမ်းစာအုပ် -

စာအုပ်အမျိုးအစား - ၄

ဦးဆောင်သူ -

ကမ့ခင်း ကလေးတက်စက်စွဲအဖွဲ့ - ၁၁ - ၂၀၁၇

ကလေးကျွန်းကလေး - နယ်ပယ်အကျယ် ကမ့ခင်း ကလေး

- ပထမ ကလေးကျွန်းကျေးရွာ ကမ့ခင်း ကလေး တွင် အဖွဲ့အစည်း၊ ဘာသာရေး၊ ကလေးကျွန်းကလေး များ နှင့် နယ်ပယ် ဆောင်ရွက် များကို ကျေးရွာ အဖွဲ့အစည်း စီမံကိန်း စာအုပ်၊ နှင့် နယ်ပယ်ဘာသာရေး ဖြစ်ပေါ်မှု များ

ကလေး ကလေးအဖွဲ့အစည်း ဖွဲ့စည်းခြင်း

- စီမံကိန်းတွင် ပထမဆုံးအတွက် ကလေးကျွန်းအဖွဲ့အစည်း များကို ကလေးကျွန်းအဖွဲ့အစည်း

ဦးဆောင်သူ -

- နယ်ပယ်အကျယ် စီမံကိန်း တွင် မည်သည့် ဒေသတွင် များကလေး အဖွဲ့အစည်း များ

ကလေးကျွန်း - ဆက်လက် ဖွဲ့စည်း ထားကြောင်း ဖြစ်

- ကမ့ခင်း ကလေး အဖွဲ့အစည်း စီမံကိန်း စာအုပ် ကျေးရွာအဖွဲ့၊ ကျေးရွာအဖွဲ့ များကလေး ကလေး မ

ကလေးအဖွဲ့အစည်း စီမံကိန်း စာအုပ် ကလေးကျွန်း ကလေးကျွန်း ကလေးကျွန်း ကလေးကျွန်း ကလေးကျွန်း

ဦးဆောင်သူ -



၁၃။ ကဏ္ဍအလိုက်ဦးစားပေးဖွံ့ဖြိုးရေးလုပ်ငန်းစဉ်များ(ပုံစံ-၄ နောက်ဆက်တွဲ)

ကျွန်းမပေါ့၊  
ဖွံ့ဖြိုးရေး

နောက်ဆက်တွဲ (၄) ခြားနားသောအပိုင်းများအတွက် ဦးစားပေးဖွံ့ဖြိုးရေးလုပ်ငန်းစဉ် အနှစ်ချုပ်  
မူရင်းအား VPSC တွင်ထားရှိရပါသည်။အခြားဌာနများနှင့် ညှိနှိုင်းရန်အတွက် မိတ္တူအား TPIC သို့ ပို့ရပါမည်။ MIS Data အနေဖြင့် သွင်းရန်မလိုအပ်ပါ။

	အစဉ်	လုပ်ငန်း	မည်သူဦးစားမပေးလိ	ကျေးရွာမှတာဝန်ခံသူ(သို့)အုပ်စု
အခြေခံအဆောက်အအုံ	၁	လမ်းပြုပြင်ရေး (ကျောက်ခရစ်၊ ကွန်ကြီး၊ မြော)	<input checked="" type="checkbox"/> ကျား	
	၂	ရေအားစက်ကလေး	<input type="checkbox"/> ကျား	
	၃	ရေကန် ပြုပြင် မြှင့်ပုံ (အောက်ကန်)	<input type="checkbox"/> ကျား	
	၄		<input type="checkbox"/> ကျား	
	၅		<input type="checkbox"/> ကျား	
အသက်မွေးဝမ်းကျောင်း/စိုက်ပျိုးရေး	၁		<input type="checkbox"/> ကျား	
	၂		<input type="checkbox"/> ကျား	
	၃		<input type="checkbox"/> ကျား	
	၄		<input type="checkbox"/> ကျား	
	၅		<input type="checkbox"/> ကျား	
ကျန်းမာရေးနှင့် အဟာရ	၁	ကျေးဇာတိဆေး ဖေးနာ	<input type="checkbox"/> ကျား	
	၂		<input type="checkbox"/> ကျား	
	၃		<input type="checkbox"/> ကျား	
	၄		<input type="checkbox"/> ကျား	
	၅		<input type="checkbox"/> ကျား	
ပညာရေး	၁		<input type="checkbox"/> ကျား	
	၂		<input type="checkbox"/> ကျား	
	၃		<input type="checkbox"/> ကျား	
	၄		<input type="checkbox"/> ကျား	
	၅		<input type="checkbox"/> ကျား	
အခြား	၁	အင်းရှင်စက်၊ ရေပန်းပိုက်၊ ရေအိုး၊ ဓမ္မစည်	<input checked="" type="checkbox"/> ကျား	
	၂	ဖိစီးစား	<input type="checkbox"/> ကျား	
	၃	မီးစား ပစ္စည်းများ	<input type="checkbox"/> ကျား	
	၄	စာပယ်၊ ကိုဗစ်ကွင်း၊ စာပယ်	<input checked="" type="checkbox"/> ကျား	
	၅		<input type="checkbox"/> ကျား	





### ကျေးရွာဖွံ့ဖြိုးရေးစီမံချက်အရည်အသွေးထိန်းချုပ်မှု (Checklist for VDP)

#### VDP အရည်အသွေးထိန်းချုပ်မှု

ထိန်းချုပ်သူ-	ရက်စွဲ-	ရွာ- မြို့နယ်-	VDP ရက်စွဲ- ကျေးရွာအုပ်စု-
---------------	---------	-------------------	-------------------------------

#### (၁) VDP စာရွက်စာတမ်းပြီးဆုံးမှုကို စစ်ဆေးပါ။ (OM အရ)

- မျက်နှာစုံ (အဖုံ)
- မာတကာ
- ကျေးရွာအခြေခံ Data
- PSA အကျဉ်းချုပ်နှင့် PRA လုပ်ငန်းစဉ်
- အမျိုးသား/အမျိုးသမီးအဖွဲ့များ၏ အခက်အခဲများ
- ကျေးရွာမျှော်မှန်းချက် (ခွေးမွေးချက်ရလဒ်)
- အမျိုးသား/အမျိုးသမီးအဖွဲ့များသဘောတူထားသည့် နောင်လေးနှစ်အတွက် ဦးစားပေးလုပ်ငန်းများစာရင်း (အခြေခံအဆောက်အအုံ၊ အသက်မွေးမှု၊ ပညာရေး၊ လူမှုရေးထိန်းသိမ်းမှု...)

#### နောက်ဆက်တွဲများ-

- လူမှုရေးအကဲဖြတ်မှု စာရွက်စာတမ်းခါတ်ပုံနှင့် PRA လုပ်ငန်းစဉ် (ဖြစ်နိုင်လျှင်)၊ မြေပုံများ ပါရမည်၊ စည်းစိမ်ပိုင်ဆိုင်မှုအဆင့်၊ venn ပုံ...
- ကျေးရွာစီမံကိန်းရေးဆွဲရေးအစည်းအဝေးမိတ္တူ
- ကျေးရွာ၏အချက်အလက် (PC 1 ပုံစံ)
- ကျေးရွာမျှော်မှန်းချက်

#### (၂) လူမှုရေးအကဲဖြတ်မှုအရည်အသွေးနှင့် VDP စစ်ဆေးပါ။

- VDP တွင်ပါဝင်သောဦးရေ (အမျိုးသား/အမျိုးသမီး)-
- လူမှုရေးအကဲဖြတ်မှုအရည်အသွေးနှင့် VDP အတွက် ရက်ပေါင်း-
- PRA ပစ္စည်းများ အသုံးပြုသည့် အရေအတွက်-
- ပါဝင်သောဦးရေနှင့် လုပ်ငန်းများ မှတ်တမ်းတင်ခြင်း (အစည်းအဝေးမှတ်တမ်း၊ အဖွဲ့ခါတ်ပုံ၊ တိုင်းရင်းသားအနည်းစုနှင့် ထိခိုက်လွယ်သော အဖွဲ့များ)
  - အလွန်ကောင်း
  - ကောင်း
  - ညံ့
- လုပ်ငန်းများ မှတ်တမ်းတင်ခြင်းနှင့် အမျိုးသမီးအဖွဲ့အစည်းအဝေး၏ရလဒ် အားခွဲခြားပေးထားသလား။
  - ရှိ
  - မရှိ
- စီမံကိန်းအရေအတွက် (အမျိုးသား/အမျိုးသမီးရွေးချယ်မှုအရေအတွက်)-
  - PRAနှင့်သက်ဆိုင်သောအခြား စီမံကိန်းအရေအတွက် (အမျိုးသား/အမျိုးသမီးရွေးချယ်မှုအရေအတွက်)-



လူထုဗဟိုပြုစီမံကိန်း

ကျေးလက်လူထုအခြေပြု၊ ဖွံ့ဖြိုးမှုကိုတိုးရှေးရှု

လူထုဗဟိုပြုစီမံကိန်း၊ သိပ္ပံလမ်းနှင့် ဆုတောင်းပြည့်ဘုရားလမ်းထောင့်၊ ကြခတ်ရပ်ကွက်  
ပန်းတောင်းမြို့နယ်၊ ပဲခူးတိုင်းဒေသကြီး၊ ရုံးဖုန်း ၀၉-၄၂၂၃၉၅၅၂ [www.cdd.drdmyanmar.org](http://www.cdd.drdmyanmar.org)