

ပြည်ထောင်စုသမ္မတမြန်မာနိုင်ငံတော်အစိုးရ
စိုက်ပျိုးရေး၊ မွေးမြူရေးနှင့် ဆည်မြောင်းဝန်ကြီးဌာန
ကျေးလက်ဒေသဖွံ့ဖြိုးတိုးတက်ရေးဦးစီးဌာန
ငပုတောမြို့နယ်



လူထုပဟိုပြုစီမံကိန်း
National Community Driven Development Project
(NCDDP)



ကျေးရွာဖွံ့ဖြိုးရေး အစီအစဉ်
Village Development Plan (VDP)

ဝုံညှင်းတန်းကျေးရွာ၊ နကုန်းကျေးရွာအုပ်စု

မာတိကာ

စဉ်	အကြောင်းအရာ	စာမျက်နှာ
၁	မြို့နယ်မြေပုံ	၁
၂	ကျေးရွာအုပ်စုမြေပုံ	၂
၃	ကျေးရွာအုပ်စုတွင် ပါဝင်သောကျေးရွာများစာရင်း	၂
၄	ကျေးရွာသမိုင်းကြောင်းအကျဉ်းချုပ်	၃
၅	လူထုပူးပေါင်းပါဝင်သော ဆန်းစစ်ခြင်းနှင့် အကဲဖြတ်ခြင်း လုပ်ငန်းစဉ် PRA/PSA အကျဉ်းချုပ်ဇယား	၅
၆	ကျေးရွာဖွံ့ဖြိုးရေးအစီအစဉ်အတွက်အသုံးပြုခဲ့သော PRA tools များနှင့် တစ်ခုချင်းစီအတွက် သုံးသပ်ချက်များ	၅
၇	ကျေးရွာကော်မတီရွေးချယ်ခြင်းနှင့် ကျေးရွာဖွံ့ဖြိုးရေးအစီအစဉ် ဆောင်ရွက်မှုမှတ်တမ်းဓါတ်ပုံများ	၁၇
၈	ကျေးရွာစီမံကိန်းအထောက်အကူပြုကော်မတီဝင်များစာရင်း	၁၈
၉	ကျေးရွာအခြေခံအချက်အလက်များ (ပုံစံ ၈ - ၁)	၁၉
၁၀	စီမံကိန်းစက်ဝန်းအချိန်ဇယား (ပုံစံ ၈-၂)	၂၈
၁၁	ကျေးရွာဖွံ့ဖြိုးရေး ဦးစားပေး အစီအစဉ် (ပုံစံ ၈-၃)	၃၃
၁၂	ကျေးရွာအုပ်စုစီမံကိန်းလုပ်ငန်းခွဲရွေးချယ်ခြင်း (ပုံစံ ၈-၄)	၃၉
၁၃	အစည်းအဝေးမှတ်တမ်းများ	၄၃
၁၄	ကဏ္ဍအလိုက် ဖွံ့ဖြိုးရေး ဦးစားပေးလုပ်ငန်းများ	၄၇
၁၅	VDP အရည်အသွေးထိန်းချုပ်မှု (Check List for VDP)	၄၉

၁။ ငပုတောမြို့နယ်အခြေပြမြေပုံ

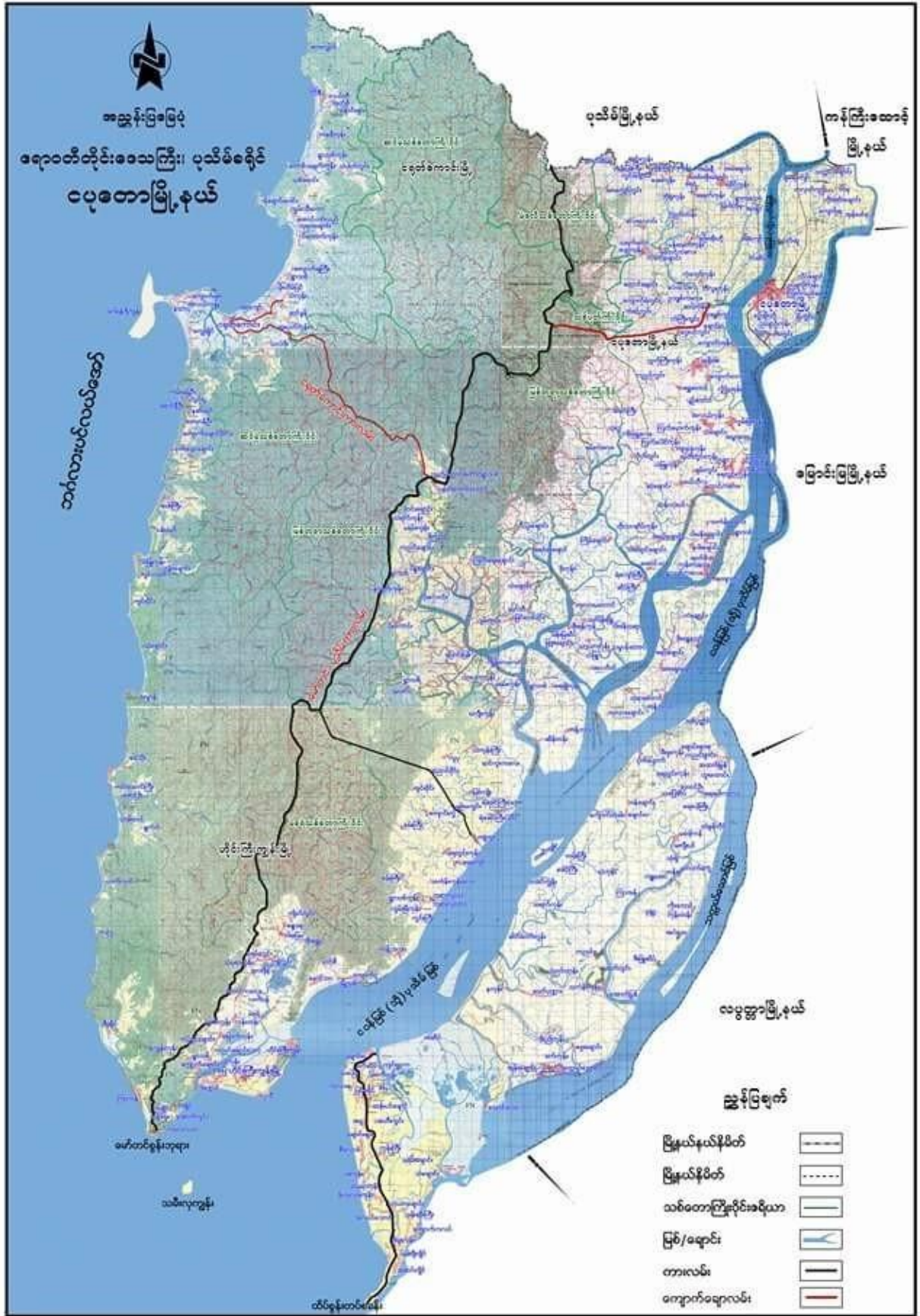

၂။ ကျေးရွာအုပ်စုမြေပုံ

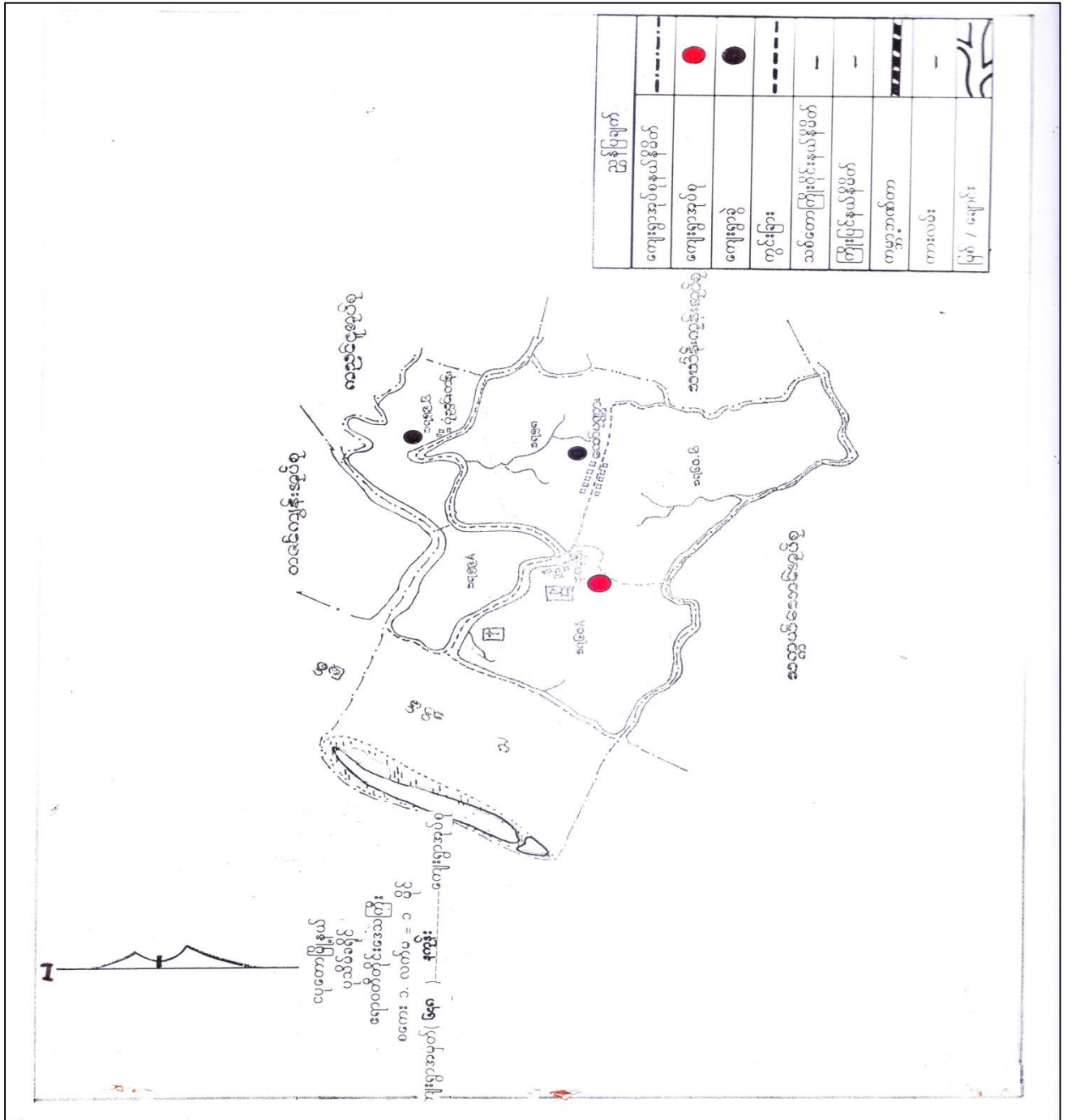

၃။ ကျေးရွာအုပ်စုအတွင်းပါဝင်သော ကျေးရွာများစာရင်း

- ၁ - နဂုံး
- ၂ - ထော်ပုဏ္ဏား (ရှေ့)
- ၃ - ထော်ပုဏ္ဏား (နောက်)
- ၄ - ဝုံညှင်းတန်း

ကျေးရွာအမည် - ရဲလုံ၊
ကျေးရွာ - ရဲလုံ၊ တနင်္သာရီ၊
ရက်စွဲ - ၁၅. ၂. ၂၀၁၉

‘ကျေးရွာသမိုင်းအကျဉ်း’

ရဲလုံ၊ တနင်္သာရီ၊ ကျေးရွာသည် လွန်ခဲ့သော နှစ်ပေါင်းများစွာက
ထည်ရွဲခဲပြဲ၊ ခိုအောင်းရာ၊ ခြံစံအောင်၊ ခြံစံအောင်၊ ခြံစံအောင်၊ ခြံစံအောင်၊
များပြားစွာ နေထိုင်ခဲ့ကြပြီး ရဲလုံ၊ တနင်္သာရီ၊ ကျေးရွာသည် နေထိုင်ရာ
အောင် ရဲလုံ၊ တနင်္သာရီ၊ ကျေးရွာဟု ခေါ်တွင်ခဲ့ပါသည်။

ကျေးရွာ၏ အကျဉ်းချုပ်တွင် ရဲလုံ၊ တနင်္သာရီ၊ တနင်္သာရီ၊ နှင့် ရဲလုံ၊
အောင်အောင်၊ တွင် ရဲလုံ၊ တနင်္သာရီ၊ ကျေးရွာ၊ ရှိပြီး အထိသမိုင်းရှိသည်။
ထိုသို့ ရဲလုံ၊ တနင်္သာရီ၊ ကျေးရွာသည် “အောင်အောင်အောင်အောင်၊
အောင်အောင်အောင်အောင်” ဟု ခေါ်တွင်ခဲ့ပြီး အထိသမိုင်းရှိသည်။
ကျေးရွာ၊ အထိသမိုင်းအကျဉ်းအကျဉ်းအကျဉ်းအကျဉ်းအကျဉ်းအကျဉ်း
အထိသမိုင်းအကျဉ်းအကျဉ်းအကျဉ်းအကျဉ်းအကျဉ်းအကျဉ်း
ကျေးရွာသည် ၁၀၀၀ ကျော်ခန့် တက်ရောက် ပညာသင်ကြားထားသည်။

အထိသမိုင်းအကျဉ်းအကျဉ်းအကျဉ်းအကျဉ်းအကျဉ်းအကျဉ်း
အထိသမိုင်းအကျဉ်းအကျဉ်းအကျဉ်းအကျဉ်းအကျဉ်းအကျဉ်း
အထိသမိုင်းအကျဉ်းအကျဉ်းအကျဉ်းအကျဉ်းအကျဉ်းအကျဉ်း
အထိသမိုင်းအကျဉ်းအကျဉ်းအကျဉ်းအကျဉ်းအကျဉ်းအကျဉ်း
အထိသမိုင်းအကျဉ်းအကျဉ်းအကျဉ်းအကျဉ်းအကျဉ်းအကျဉ်း
အထိသမိုင်းအကျဉ်းအကျဉ်းအကျဉ်းအကျဉ်းအကျဉ်းအကျဉ်း
အထိသမိုင်းအကျဉ်းအကျဉ်းအကျဉ်းအကျဉ်းအကျဉ်းအကျဉ်း
အထိသမိုင်းအကျဉ်းအကျဉ်းအကျဉ်းအကျဉ်းအကျဉ်းအကျဉ်း

ကျေးဇူးတင်လှစွာ ဝမ်းမကြီးမတ် (၂) ဒီဇင်ဘာ၊ ၁၉၅၆ ခု၊ ဧပြီ၊ ၁ နေ့
ကျေးဇူးတင်လှစွာ (၁) ဒီဇင်ဘာ၊ ၁၉၅၆ ခု၊ ကျေးဇူးတင်လှစွာ၊ ၁၉၅၆ ခု၊
ယခင်က ၊ လယ်၊ ဆား၊ ကျွေး၊ ၊ ရေလျှော်ထား၊ အနည်း၊ ယပ် နှင့်၊
ထည့်ထပ်ပါ၊ သွက် လျှော်ငါး၊ ဗျားဖြင့်၊ အထပ်အဖျား၊ ဝမ်း၊ ကျောရစ်၊ ဖြူကြတော်လည်း၊
ယခုကတော့ လယ်ယာလုပ်ငန်း၊ လျှော့ချခဲ့၊ အား၊ ပေး၊ လျှော်လို့မဖြစ်၊ ရာသီဥတု
ပျက်စီး၊ ရေ၊ အခြေမာ မရှိ နှင့် ဗဲ အနည်း၊ ယပ်ထိပ်ပျိုး၊ ကောင်း၊ အများစု
ဗျား လျှော်လျှော်လို့မဖြစ်၊ ထပ်ထပ် ၊ လယ်ကင်း၊ ထည့်ထပ်ဖြင့်၊ အထပ်
ကျေးဇူးတင်လှစွာဖြင့်

ရုံ၊ နှင့်၊ ကျေးဇူးတင်လှစွာ ယခုကတော့ ကျေးဇူးတင်လှစွာ အထပ်အဖျား၊
(၃) အခြေမာရောက်ဖြစ်၊ ပြီး၊ ကျေးဇူးတင်လှစွာ၊ အထပ်အဖျား၊
ကျေးဇူးတင်လှစွာဖြင့်

၅။ လူထုပူးပေါင်းပါဝင်သော ဆန်းစစ်ခြင်းနှင့် အကဲဖြတ်ခြင်း လုပ်ငန်းစဉ် PRA/PSA အကျဉ်းချုပ်ဇယား

စဉ်	အသုံးပြုခဲ့သော PRA Tools များ	ကျား	မ
၁	ကျေးရွာအရင်းမြစ်ပြမြေပုံ (Social Map)	၂၀	၂၃
၂	ရာသီခွင်ပြပြက္ခဒိန် (Seasonal Clender)	၂၀	၂၀
၃	ဥစ္စာနေကြွယ်ဝမှု ဦးစားပေးအဆင့်သတ်မှတ်ခြင်း (Wealth Ranking)	၂၅	၂၅
၄	ကျား၊ မ ဟင့်ကူအိမ်သုံးသပ်ခြင်း (Cob Web)	၂၅	၃၀
၅	အရင်းအမြစ်အသုံးချမှုဖော်ထုတ်ခြင်း ဇယား (Asset Mapping)	၂၅	၂၅
၆	အဖွဲ့အစည်းချိတ်ဆက်မှုမြေပုံ (Veen diagram)	၁၀	၁၅

၆။ ကျေးရွာဖွံ့ဖြိုးရေးအစီအစဉ်အတွက်အသုံးပြုခဲ့သော PRA tools များနှင့် တစ်ခုချင်းစီအတွက် သုံးသပ်ချက်များ

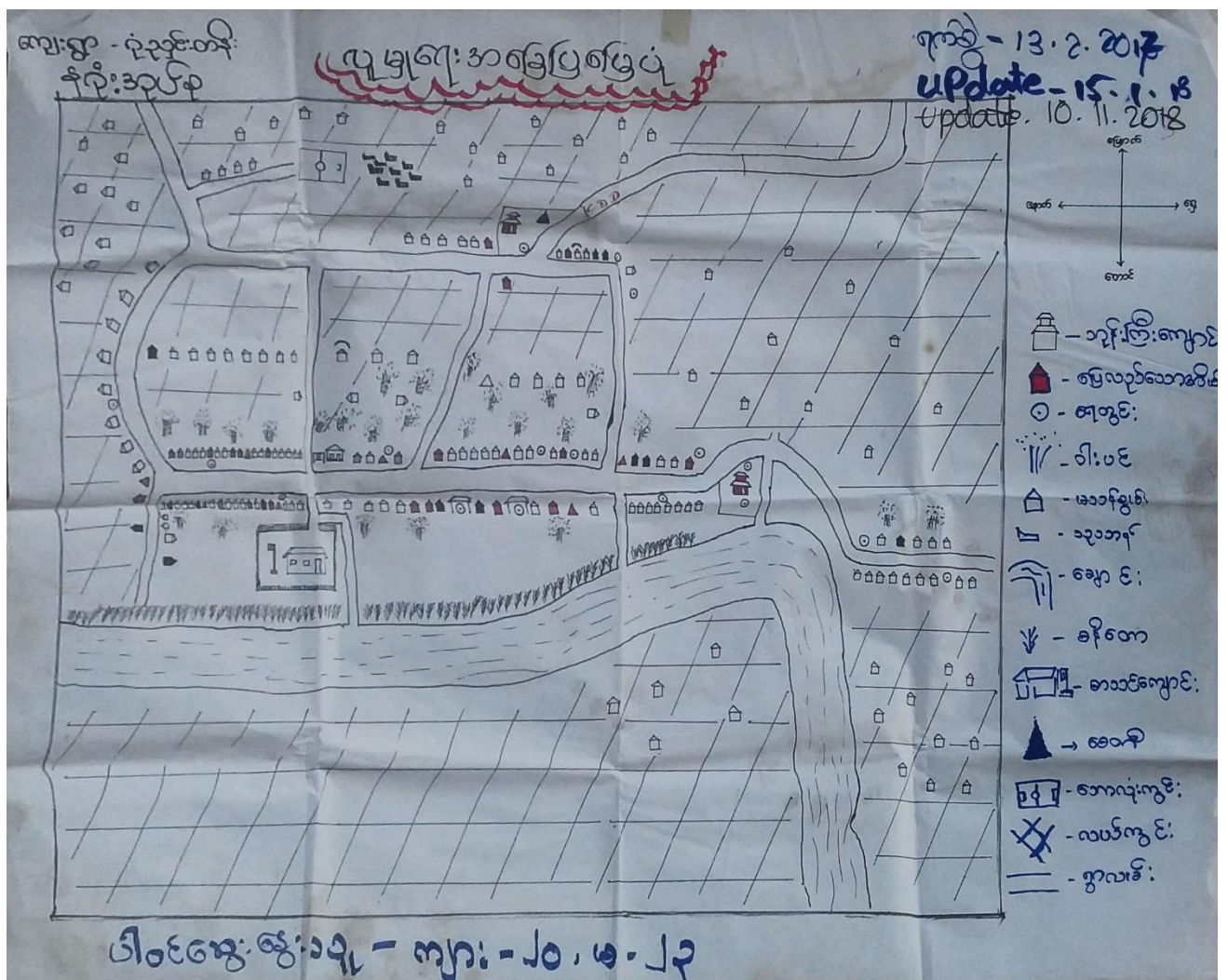

ကျေးဇူးတင်တောင်းဆိုခြင်းအတွက်
 ပါဝင်ရေးဆွဲသူများ: ၂၀, ၂၁-၂၀

ရာသီဥတုပြုပြင်ရေး

ရက်စွဲ: ၂၀. ၁၂. ၂၀၁၈
 ၂၀၁၈-၁၂-၂၀
 Update-15.1.1

အကြောင်းအရာ	၂၀	၂၁	၂၂	၂၃	၂၄	၂၅	၂၆	၂၇	၂၈	၂၉	၃၀
ရာသီဥတု	☀	☀	☀☁	☁	☁	☁	☁	☁	☁	☁	☁
စိုက်ပျိုးရေး			🏠	👤	👤	👤	👤	🌾	🌾	🌾	🌾
ဝင်ငွေရရှိမှု	၆	၆	၆	၆	၆	၆	၆	၆	၆	၆	၆
ပွဲတော်များ	🕯	🌳	-	🕯	-	-	🕯	🕯	-	-	-
ကျန်းမာရေး	ဝမ်း ရောဂါ	-	-	ဆွေး ပွင့်ထုတ် ကွေး	ဆွေး ပွင့်ထုတ် ကွေး	ထုတ် ကွေး	ထုတ် ကွေး	အညှို့ ပျား	နှာဆေး ဆွေး	နှာဆေး ဆွေး	နှာဆေး ဆွေး
ရေရရှိမှု	🪴	🪴	🪴	🪴	🪴	🪴	🪴	🪴	🪴	🪴	🪴
ဝင်ငွေ/ထွက်ငွေ	△	△	△△	△△	△△	△△	△△	△△	△△	△△	△△
အကျိုးအမြတ်	🌿	🌿	🌿	🌿	🌿	🌿	🌿	🌿	🌿	🌿	🌿

“ ရာသီခွင်ပြဇယား ”

အေးအေး၊ ခြင်း၊ ခွင်၊ ဆယ်၊ ခပ်ခြင်း

- လယ်လုပ်ငန်း၊ ရာသီ ဆီးခွံ ခိုက်ပျိုးခြင်း၊ ခွင်၊ အခြား၊ ဝင်အောင်ရရှိစွာ လုပ်ငန်း၊ ဗွာရေလုပ်ငန်း၊ တံငါ
- ဆိပ်ခြင်းအများစုမှာ လယ်သမား၊ ဖြစ်ပြီး ၊ အခြား၊ ခေမာသျှာများ ဗွာတံငါလုပ်ငန်း
- တစ်စောင်များ ၊ နှစ်စောင် ခွင်၊ ဖြစ်သည့် လများ၊ လွင်၊ ဝင်အောင်များ၊ ဗွာရရှိ ဖြစ် ၊ ကျန်သောလများမှာ ထွက်အောင်များ၊ ဖြစ်
- ဖိုးရာသီလွင် ရာသီဥပဒေဖောက်ဖျက်ဖြစ် ၊ နည်း၊ ဝါဆို ၊ ကေသာဝင်း၊ လများလွင် တံငါလုပ်ငန်း ဖြစ်၊ ဖြစ်ခြင်း
- အမျိုးသမီး၊ အသက်မွေးဝမ်းကျောင်း၊ ကောက်ခိုက်၊ ကောက်ခိုက် ခိုက်ဆိုး ၊ အေးသည့် ၊ ငါ၊ ရောင်း ၊
- အမျိုးသမီးများ ဝင်အောင်ရရှိသောလုပ်ငန်းများ၊ ဂြားပါးခြင်း
- လုပ်ငန်းခွင်၊ တူမူ
- ဝင်အောင်ရရှိခြင်း၊ ကြောင်း၊ လျင်မြန် ၊ အလုပ်ကိုင်ခြင်း၊ ခြင်း ၊ ဆိပ်ခြင်း များခြင်း၊ ကျင့်ကြံခြင်း
- အမျိုးသမီးများ၊ အလုပ်ကိုင် ဖြစ်ပြီး ပေးခြင်း
- အမျိုးသားများ၊ က ဖွဲ့ဖြိုးရေးလုပ်ငန်းများ၊ လွင်အမျိုးသမီးများ၊ အား ထည့်သွင်းခြင်း ၊ အေးအေးခြင်း ၊ အလုပ်ကိုင် အာဇာနည်ခြင်း မှ အမျိုးသမီးများ၊ အား တစ်တူ လွင်၊ ကျေး ရရှိကြောင်း ၊ အေးအေးခြင်း

ကျေးဇူးတင်အောင်
အားပေးပါမည်

Update - 2018
ပြဋ္ဌာန်းကြမ်းဝမ်းကွယ်
Update - 10.11.2018

ရက်စွဲ - 13.2.17

ဒုတိယ	သက်တမ်းချက်	အိမ်ထောင် စု	ရာခိုင်နှုန်း
ပြေလည်	လယ် - ဘဝဇာကျော်/အုပ်စိုက်၊ မြေကောင်း စေ့၊ ခိုခင်း၊ ကျွဲကော၊ ကိုယ်ပိုင်လယ်ဇာ	(၅) အိမ်	၃%
အသင့်အတင့်	အလှူငွေဝယ်၊ ကျလုပ်ငန်း၊ သစ်သားအိမ်၊ ခိုခင်း၊ ခိုခင်းကော၊ လယ် (၃-၄) ဧက	၅၀ အိမ်	၂၇%
မပြေလည်	ဝင်ရောက်မှု မရှိ၊ ကိုယ်ပိုင်လယ်ဇာ၊ မရှိ ငြိမ်းခင်း၊ ခိုခင်း၊ ခိုခင်းကော၊ ပျက်ခင်း	၁၀၀ အိမ်	၅၄%
နှိုင်းပါး သော	ဝါးအိမ်၊ တိုင်ခို၊ ခိုခင်းမရှိ၊ ကျွဲကော၊ မရှိ၊ အသက်ကိုင် ငှားပါး	၃၀ အိမ်	၁၆%
		၁၈၅	၁၀၀%

ပါဝင်ဆွေးနွေးသူ - ကျား - ၂၅, ၁၃-၂၅

ကျေးဇူး - သုံးနှစ်တန်း

ရက်စွဲ - ၁၂.၂.၁၇

ပင်လူအိမ် - သုံးသပ်ခြင်း

Update - 15.1.18

Update - 10.11.2018

အိမ်ရှေ့လမ်း လုပ်ငန်းများ

အိမ်ရှေ့လမ်း

ဝမ်းကွဲခြင်း

အပူပေးစနစ်၊ စာအုပ်

အပူပေးစနစ်၊ စာအုပ်

အပူပေးစနစ်

အပူပေးစနစ်

အပူပေးစနစ်

အပူပေးစနစ်

အပူပေးစနစ်

အပူပေးစနစ်

အပူပေးစနစ်

အပူပေးစနစ်

ကျေးဇူးတင်တောင်းဆိုခြင်း၊ နှစ်ရက်အတွက်

အာဂရစ်: အခြေခံသင်တန်း



အုပ်ကြီးကျောင်း

ကြက်ဟော်
ဓားဖျား

လယ်

ဘောလုံးကွင်း

ဆေးရောင်

အိမ်

ချောင်း

စက်ချုပ်

အားကျောင်း

အိမ်ခြေကွဲ

ရေကွင်း

ခနဲစော

လမ်း

သုသာန်

Update - 15.1.18

13.2.2017

Update - 10.11.2018

အာဂရစ်: အခြေခံသင်တန်း



အုပ်ကြီးကျောင်း

ကြက်ဟော်

အားကျောင်း

ဘောလုံးကွင်း

ဓားဖျား

ချောင်း

ဆေးရောင်

လယ်

စက်ချုပ်

အိမ်

အိမ်ခြေကွဲ

ရေကွင်း

ခနဲစော

လမ်း

သုသာန်

ပါဝင်ကျေးဇူးတင်

က - ၂၅

မ - ၂၅

၇။ ကျေးရွာကော်မတီရွေးချယ်ခြင်းနှင့် ကျေးရွာဖွံ့ဖြိုးရေးအစီအစဉ် ဆောင်ရွက်မှုမှတ်တမ်းခါတ်ပုံများ



ကျေးရွာစီမံကိန်းအထောက်အကူပြုကော်မတီဝင်များ
 ကော်မတီဝင် အချက်အလက်များ

နို လူနို: အုပ် ခု			
ကျေးရွာ	ကော်မတီအမည်	အမည်	ဖုန်းနံပါတ်
ပုံညင်းတန်း	စောဘုဝန်ထမ်း	ဦးသိန်းဖြူ	၀၉-၉၆၇၄၄၄၅၀
။	စောဘုဝန်ထမ်း	ဒေါ်ခင်စွေး	၀၉-၉၆၇၄၄၄၅၀
။	ကျေးရွာစီ/ထောက်ကော်မတီ	ဦးစံချစ်	၀၉-၇၈၀၉၆၁၇၅
။	ဇာပစုစု.ဝင်		
။	ကျေးရွာစီ/ထောက်ကော်မတီ	ဒေါ်ခင်အံ့ဖြူ	၀၉-၇၆၇၄၆၈၅၅
။	အုပ်စုစီမံကိန်းဥက္ကဋ္ဌ		
။	ဝယ်ယူရေးဆောင်ကော်မတီ	ဦးမောင်မောင်စိုး	၀၉-၇၈၈၅၇၅၆၇
။	ဝယ်ယူရေး " " "	ဒေါ်ခင်စွေး	၀၉-၉၆၅၅၅၄၃၀
။	ဝယ်ယူရေး " " "	ဒေါ်ကျော်သူ	၀၉-၉၆၈၄၀၀၀၃
။	လည်ပတ်ဖြည့်ထိန်းကော်မတီ	ဒေါ်ချိုချိုသူ	၀၉-၇၇၇၇၈၅၅၃
။	လည်ပတ်ဖြည့်ထိန်းကော်မတီ	ဒေါ်အိမ်	၀၉-၇၆၄၈၃၆၇၈
။	လည်ပတ်ဖြည့်ထိန်းကော်မတီ	ဒေါ်ဟန်ဟန်စွေး	၀၉-၄၄၅၅၆၃၂၉
။	ကျေးရွာအထောက်အကူရေး	ဒေါ်ကျော်ကျော်မာ	၀၉-၇၈၀၀၈၅၆၇
။	စောဘုဝန်ထမ်း	ဒေါ်ဟန်ဟန်စွေး	၀၉-၉၆၇၄၄၄၅၀
။	စောဘုဝန်ထမ်း	ဦးသိန်းဖြူ	၀၉-၉၆၇၄၄၄၅၀
။	စောဘုဝန်ထမ်း	ဒေါ်ခင်စွေး	၀၉-၉၆၇၄၄၄၅၀
။	စောဘုဝန်ထမ်း	ဦးသိန်းဖြူ	၀၉-၉၆၇၄၄၄၅၀
။	စောဘုဝန်ထမ်း	ဒေါ်ခင်စွေး	၀၉-၉၆၇၄၄၄၅၀
။	စောဘုဝန်ထမ်း	ဦးသိန်းဖြူ	၀၉-၉၆၇၄၄၄၅၀
ပုံညင်းတန်း	စောဘုဝန်ထမ်း	ဒေါ်ခင်စွေး	၀၉-၇၇၇၇၈၅၅၃
	စုစုပေါင်း	၁၆ ဦး	

၉။ ကျေးရွာအခြေခံအချက်အလက်များ (ပုံစံ ၀ - ၁)(ပထမနှစ်)

ပုံစံ - ၀ - ၁ ကျေးရွာအခြေခံအချက်အလက်များ (Form PC 1)

လမ်းညွှန်ချက်၊ ကျေးရွာတစ်ရွာသို့ ပထမဆုံးမိတ်ဆက်ခရီး သွားရောက်သောအခါ လူထုစည်းရုံးရေးမှူးသည် ကျေးရွာ ခေါင်းဆောင်များအား ကျေးရွာအချက်အလက်များကို မေတ္တာရပ်ခံ၍ တောင်းခံရသည်။ ဤအချက်အလက်များကို စီမံကိန်း မိတ်ဆက်အစည်းဝေးပတ်ိုင်မီတောင်းခံရသည်။ စီမံကိန်းမိတ်ဆက်အစည်းဝေးတွင် လူထုစည်းရုံးရေးမှူးသည် ဤအချက်အလက် များအား စစ်ဆေးပြီး မှန်ကန်အောင်ပြုလုပ်ရသည်။ ပြီးနောက်တွင် လူထုစည်းရုံးရေးမှူးမှ သတင်းအချက်အလက်ထံသို့ Tablets မှ တဆင့် ဖြည့်သွင်းရသည်။

ကျေးရွာခေါင်းဆောင် အမည် ဦးစောယုဂလစ်	ကျေးရွာခေါင်းဆောင်၏ ဖုန်းနံပါတ် ၀၅-၅၆၆၅၃၆၃၁	လူထုစည်းရုံးရေးမှူး၏ အမည် ဒေါ်လှစု
ပြည်နယ်၊တိုင်းဒေသကြီး ဧရာဝတီ	မြို့နယ် ဇေယျာပုံ	ကျေးရွာအုပ်စု နတ်ကုန်း
		ကျေးရွာ စုညွှန်းတန်း

က။ လူဦးရေ

လူမျိုးစု	အိမ်ထောင်စုအရေအတွက်	ကိုးကွယ်သည့်ဘာသာ	အိမ်ထောင်စုအရေအတွက်
လူမျိုးစု (၁) ကချင်	၁၅၀	ဘာသာ (၁) ဗုဒ္ဓ	၁၅၀
လူမျိုးစု (၂) ဗမာ	၃၅	ဘာသာ (၂) ဗုဒ္ဓ	၃၅
လူမျိုးစု (၃) -----		ဘာသာ (၃) -----	
လူမျိုးစုရော -----		ဘာသာရော -----	
အခြား			
	အရေအတွက်		
မသန်စွမ်းသူများ	၃	၃	၃
သက်ကြီးရွယ်အိုများ (၆၅ နှစ် နှင့် အထက်)	၅၅	၅၅	၅၅
စစ်ဘေးရှောင် (သို့မဟုတ်) ရွှေ့ပြောင်းနေထိုင်၊ ပြောင်းရွှေ့			

လူဦးရေ	အမျိုးသား (အရေအတွက်)	အမျိုးသမီး (အရေအတွက်)	အိမ်ခြေအရေအတွက်
လူမျိုးစု (၁) ကချင်	၂၃၂	၂၃၀	၁၅၃
လူမျိုးစု (၂) ဗမာ	၁၂၂	၁၁၀	
လူမျိုးစု (၃) -----			
အခြား			
အိမ်ထောင်စဦးစီး	၅၅၃	၅၃၂	

(ခ) အခြေခံအဆောက်အအုံ အသုံးအဆောင်များ

တည်ဆောက်ရေး	အမှတ် ခြင်္ဂါ	ကျန်းမာရေး	အမှတ် ခြင်္ဂါ	ဘာသာရေး အဆောက်အအုံများ	အမှတ် ခြင်္ဂါ
အထက်တန်းကျောင်း	၈	ဆေးရုံ	၈	ဝေတီ	၇ ✓
အလယ်တန်းကျောင်း	၈ ✓	ကျန်းမာရေးဌာန	၈	ဘုန်းကြီးကျောင်း	၇ ✓
မူလတန်းကျောင်း	၈ ✓	ကျန်းမာရေးဌာနခွဲ	၈	ဟိန္ဒူဘုရားကျောင်း	၇
မူကြိုကျောင်း	၈ ✓	ဆေးပေးခန်း	၈	ခရစ်ယာန်ကျောင်း	၇
အခြား	၈	အခြား	၈	ဗလီ	၇
				အခြား	၇
မှတ်ချက်		မှတ်ချက်		မှတ်ချက်	

(ဂ) ကျွမ်းကျင်သူများမှတ်တမ်း (ကျေးရွာတွင်နေထိုင်သော သို့မဟုတ် တခြားရွာမှလာရောက်သောကျွမ်းကျင်သူများ)

(၁) စာသင်ကျောင်း			(၂) ကျန်းမာရေး			(၃) လက်မှုပညာရှင်		
	ရွာတွင်နေထိုင်သူ	အခြားရွာမှလာသူ		ရွာတွင်နေထိုင်သူ	အခြားရွာမှလာသူ		ရွာတွင်နေထိုင်သူ	အခြားရွာမှလာသူ
မူလတန်းပြဆရာ/မ	၇၃	၇၁	ဆရာဝန်	၈	၇	လက်သမား	၇၉	၈
အထက်တန်းပြဆရာ/မ	၂	၂	လက်ထောက်ကျန်းမာရေးမှူး	၂	၂	ပန်းရံ	၂	၂
အလယ်တန်းပြဆရာ/မ	၇	၇၅	အမျိုးသမီးကျန်းမာရေးဆရာမ	၈	၇	လျှပ်စစ်ကျွမ်းကျင်သိသမား	၇	၈
မူကြိုဆရာ/မ	၂၁	၂	သားဖွားဆရာမ	၂	၂	ရေပိုက်သွယ်သူ	၂	၂
အခြား	၂	၂	ပြည်သူ့ကျန်းမာရေးလုပ်သား	၁	၁	စက်ပြင်ဆရာ	၁	၁
မြတ်ချက်			မှတ်ချက်			မှတ်ချက်		

(ဃ) ကျေးရွာသို့ ရောက်ရှိနိုင်သည့် လမ်းအခြေအနေ / ကျေးရွာတစ်ရွာသည် ၎င်း၏ ကျေးရွာအုပ်စုနှင့် ဆက်သွယ်ထားသော လမ်းအခြေအနေ (အောက်ပါတို့ကိုပိုင်းပါ)

ကျောက်ကြမ်းလမ်း: ကတ္တရာလမ်း: ကွန်ကရစ်လမ်း: မော်တော်ဆိုင်ကယ်လမ်း:
 ကျောက်ခင်းလမ်း: မြေသားလမ်း: လူသွားလမ်း: အခြား: _____

(င) ကျေးရွာဖွံ့ဖြိုးမှုစီမံချက်

- (၁) လူထုပဟိုပြုစီမံကိန်းမတင်မီ ဤကျေးရွာတွင်ကျေးရွာဖွံ့ဖြိုးမှု စီမံချက်ရှိခဲ့ပါသလား?
- (၂) ရှိခဲ့ပါလျှင် ဤစီမံချက်ကို မည်သည့် ခုနှစ်တွင်ပြင်ဆင်ခဲ့ပါသနည်း?
- (၃) ဤစီမံချက်ကို မြို့နယ်မှအတည်ပြုခဲ့ပါသလား?

ပိုင်းပါ
 ရှိပါသည်/မရှိပါ/မသိပါ
 နှစ် ၂၀၀၈ / မသိပါ
 ပြုခဲ့ပါသည်/မပြုခဲ့ပါ / မသိပါ

(စ) ခရီးအကွာအဝေး

- (၁) ဤကျေးရွာ၏ပဟိုမှ ၎င်းကျေးရွာအုပ်စု၏ပဟိုအထိ ခရီးပိုင်မည်မျှကွာဝေးသနည်း? မိုင် --- ၄ --- / မသိပါ
- (၂) ဤကျေးရွာမှ ၎င်းကျေးရွာအုပ်စုပဟိုအထိ သွားလာရာတွင်ကြာမြင့်သည့်အချိန်။

ခြောက်သွေ့ရာသီတွင်ကြာချိန် --- ၁:၅၀ --- ထော်လာဂျီ/မော်တော်ဆိုင်ကယ်/ခြေလျင်/လား/မော်တော်ဘုတ်/
 အခြား: _____
 မိုးရာသီတွင်ကြာချိန် --- ၂:၅၀ --- ထော်လာဂျီ/မော်တော်ဆိုင်ကယ်/ခြေလျင်/လား/မော်တော်ဘုတ်/
 အခြား: _____

(ဆ) ပတ်ဝန်းကျင်ဆိုင်ရာ သဘာဝဘေးအန္တရာယ်

ဤကျေးရွာတွင် ရေကြီးခြင်းကဲ့သို့ သဘာဝဘေးအန္တရာယ်ကျရောက်ဖူးခြင်း ရှိပါသလား။
 ၂ မရှိပါ ရှိပါသည် ရှိလျှင်ဖော်ပြပါ --- နဂါးဖျားတို့ ၂

(ဇ) ကျေးရွာတွင် ဖွဲ့စည်းထားသော အဖွဲ့အစည်းများ

လူထုပဟိုပြုစီမံကိန်းမတင်မီ ဤကျေးရွာတွင် ကျေးရွာဖွံ့ဖြိုးရေးအတွက် အစိုးရ (သို့) ရွာသားများကိုယ်တိုင်(သို့) စီမံကိန်းတစ်ခုခုမှ ဖွဲ့စည်းထားသည့် အဖွဲ့အစည်းများရှိပါသလား။

(၁) UNDP
 (၂) _____

(ဈ) အထွေထွေအုပ်ချုပ်ရေး ဦးစီးဌာန (GAD) မှ မှတ်တမ်းတင်ထားခြင်း
 ဤကျေးရွာသည် အထွေထွေအုပ်ချုပ်ရေး ဦးစီးဌာန (GAD) မှ မှတ်တမ်းတင်ထားမှု ရှိပါသလား။
 ၂ မရှိပါ ရှိပါသည်

ကျေးရွာခေါင်းဆောင်: အမည် ဦးစောညွှန်လင်း လက်မှတ် [Signature] နေ့စွဲ 15.2.2017
 လူထုစည်းရုံးရေးမှူး: အမည် ဦးစောညွှန်လင်း လက်မှတ် [Signature] နေ့စွဲ 15.2.2017

ကျေးရွာအခြေခံအချက်အလက်များ (ပုံစံ ၈ - ၁) (ဒုတိယနှစ်)

ပုံစံ - ၈ - ၁ ကျေးရွာအခြေခံအချက်အလက်များ (Form PC 1)

လမ်းညွှန်ချက်၊ ကျေးရွာတစ်ရွာသို့ ပထမဆုံးပိတ်ဆက်ရေး၊ သွားရောက်သောအခါ လူထုစည်းရုံးရေးပျံ့သည် ကျေးရွာ
ခေါင်းဆောင်များအား ကျေးရွာအချက်အလက်များကို ပေးအောင်ပေးရမည်။ ဤအချက်အလက်များကို စီမံကိန်း
ပိတ်ဆက်အစည်းဝေးပတ်စပတ်တောင်းခံရမည်။ စီမံကိန်းပိတ်ဆက်အစည်းဝေးတွင် လူထုစည်းရုံးရေးပျံ့သည် ဤအချက်အလက်
များအား စစ်ဆေးပြီး မှန်ကန်အောင်ပြုလုပ်ရမည်။ ပြီးနောက်တွင် လူထုစည်းရုံးရေးပျံ့မှ သတင်းအချက်အလက်ထံသို့ Tablets မှ
တဆင့် ဖြည့်သွင်းရမည်။

ကျေးရွာခေါင်းဆောင် အမည်		ကျေးရွာခေါင်းဆောင်၏ ဖုန်းနံပါတ်	လူထုစည်းရုံးရေးပျံ့၏ အမည်
ဒေါ်မောင်ဖြူ		၀၅-၅၆၇၄၅၅၅၆	ဒေါ်ဝါဝါခိုင်
ပြည်နယ်၊ တိုင်းဒေသကြီး	မြို့နယ်	ကျေးရွာအုပ်စု	ကျေးရွာ
ဧရာဝတီတိုင်း	ဗဟို	နဂါး	ဂူသွင်းတန်း

က။ လူဦးရေ

လူမျိုးစု	အိမ်ထောင်စုအရေအတွက်	ကိုးကွယ်သည့်ဘာသာ	အိမ်ထောင်စုအရေအတွက်
လူမျိုးစု (၁) - မြန်မာ	136	ဗုဒ္ဓ	171
လူမျိုးစု (၂) - မဏ	35	ဘာသာ (၂) - ဗုဒ္ဓ	
လူမျိုးစု (၃) -----		ဘာသာ (၃) -----	
လူမျိုးစုရော အခြား		ဘာသာရော -----	
	အရေအတွက်		
ပသန်စွမ်းသူများ	၈-၂-၆-၂		၄
သက်ကြီးရွယ်အိုများ (၆၅ နှစ် နှင့် အထက်)	၈-၂၈-၆-၃၀		၃၀
စစ်ဘေးရှောင် (သို့မဟုတ်) ရွှေ့ပြောင်းနေထိုင်၊ ပြောင်းရွှေ့			

လူဦးရေ	အမျိုးသား (အရေအတွက်)	အမျိုးသမီး (အရေအတွက်)	အိမ်ခြေအရေအတွက်
လူမျိုးစု (၁) - မြန်မာ 160	346	328	168
လူမျိုးစု (၂) - မဏ 514	82	78	
လူမျိုးစု (၃) -----	264	258	
အခြား			
အိမ်ထောင်စုဦးစီး	148	28	

(ခ) အခြေခံအဆောက်အအုံ အသုံးအဆောင်များ

တည်ဆောက်ခြင်း	အမှတ် ခြံမပါ	ကျန်းမာရေး	အမှတ် ခြံမပါ	ဘာသာရေး အဆောက်အအုံများ	အမှတ် ခြံမပါ
အထက်တန်းကျောင်း	၈	ဆေးရုံ	၈	စေတီ	၂
အလယ်တန်းကျောင်း	၂	ကျန်းမာရေးဌာန	၈	ဘုန်းကြီးကျောင်း	၂
မူလတန်းကျောင်း	၂	ကျန်းမာရေးဌာနခွဲ	၂	ဟိန္ဒူဘုရားကျောင်း	၂
ပျိုကြီးကျောင်း	၂	ဆေးပေးခန်း	၂	ရေစိမ့်ယူရေးကျောင်း	၂
အခြား	၂	အခြား	၂	ဝေလီ	၂
မှတ်ချက်		မှတ်ချက်		အခြား	၂
				မှတ်ချက်	

(ဂ) ကျွမ်းကျင်သူများမှတ်တမ်း (ကျေးရွာတွင်နေထိုင်သော သို့မဟုတ် တခြားရွာမှလာရောက်သောကျွမ်းကျင်သူများ)

(ခ) စာသင်ကျောင်း			(၂) ကျန်းမာရေး			(၃) လက်မှုပညာရှင်		
	ရွာတွင်နေထိုင်သူ	အခြားရွာမှလာသူ		ရွာတွင်နေထိုင်သူ	အခြားရွာမှလာသူ		ရွာတွင်နေထိုင်သူ	အခြားရွာမှလာသူ
မူလတန်းပြဆရာ/မ	✓	✓	ဆရာပန်	၈	၇	လက်သမား	၂	၈
အထက်တန်းပြဆရာ/မ	✓	✓	လက်ထောက်ကျန်းမာရေးမှူး	၂	၂	ပန်းရံ	၂	၂
အလယ်တန်းပြဆရာ/မ	✓	✓	အပျိုသမီးကျန်းမာရေးဆရာမ	၈	၇	လျှပ်စစ်ကျွမ်းကျင်ပညာရှင်	၇	၈
မူကြိုဆရာ/မ	✓	✓	သားရွာဆရာမ	၂	၂	ရေပြိုက်သွယ်သူ	၂	၂
အခြား	✓	✓	ပြည်သူ့ကျန်းမာရေးလုပ်သား	၈	၃	စက်ပြင်ဆရာ	၃	၃
မှတ်ချက်			မှတ်ချက်			မှတ်ချက်		

(ဃ) ကျေးရွာသို့ ရောက်ရှိနိုင်သည့် လမ်းအခြေအနေ / ကျေးရွာတစ်ရွာသည် ၎င်း၏ ကျေးရွာအုပ်စုနှင့် ဆက်သွယ်ထားသော

ကျေးတံကြမ်းလမ်း: ကတ္တရာလမ်း: ကွန်ကရစ်လမ်း: ✓ မော်တော်ဆိုင်ကယ်လမ်း:
 ကျောက်စင်းလမ်း: ခြေသားလမ်း ✓ လူသွားလမ်း: အခြား: _____

(င) ကျေးရွာဖွံ့ဖြိုးမှုစီမံချက်

(၁) လူထုပတ်ဝန်းကျင်ထိခိုက်မှုမရှိစေရန် ဤကျေးရွာတွင်ကျေးရွာဖွံ့ဖြိုးမှု စီမံချက်ရှိခဲ့ပါသလား? ပိုင်ပိုင်
 (၂) ရှိပါလျှင် ဤစီမံချက်ကို မည်သည့် နှစ်တွင်ပြင်ဆင်ခဲ့ပါသနည်း? ရှိပါသည်/မရှိပါ/မသိပါ
 (၃) ဤစီမံချက်ကို ဖြည့်ဆည်းပေးအားပေးခဲ့ပါသလား? နှစ်-----/မသိပါ
ပြုခဲ့ပါသည်/မပြုခဲ့ပါ /မသိပါ

(စ) ဝရီးအကွာအဝေး

(၁) ဤကျေးရွာ၏ပတ်ဝန်းကျင်မှ ၎င်းကျေးရွာအုပ်စု၏ပတ်ဝန်းကျင်ထိခိုက်မှုမရှိစေရန် ဝရီးအကွာအဝေးသနည်း? ပိုင်-----/မသိပါ
 (၂) ဤကျေးရွာမှ ၎င်းကျေးရွာအုပ်စု၏ပတ်ဝန်းကျင်ထိခိုက်မှုမရှိစေရန် သွားလာရာတွင်ကြာမြင့်သည့်အချိန်။

ခြောက်သွေ့ရာသီတွင်ကြာချိန် ----- နှစ် ----- ထော်လာရီ/မော်တော်ဆိုင်ကယ်/ခြေလျင်/လား/မော်တော်ဘုတ်/ အခြား: -----
 မိုးရာသီတွင်ကြာချိန် ----- နှစ် ----- ထော်လာရီ/မော်တော်ဆိုင်ကယ်/ခြေလျင်/လား/မော်တော်ဘုတ်/ အခြား: -----

(ဆ) ပတ်ဝန်းကျင်ဆိုင်ရာ သဘာဝဘေးအန္တရာယ်

ဤကျေးရွာတွင် ရေကြီးခြင်းကဲ့သို့ သဘာဝဘေးအန္တရာယ်ကျရောက်ဖူးခြင်း ရှိပါသလား။
 မရှိပါ ----- ရှိပါသည် ----- ရှိလျှင်ဖော်ပြပါ -----

(ဇ) ကျေးရွာတွင် ဖွဲ့စည်းထားသော အဖွဲ့အစည်းများ

လူထုပတ်ဝန်းကျင်ထိခိုက်မှုမရှိစေရန် ဤကျေးရွာတွင် ကျေးရွာဖွံ့ဖြိုးရေးအတွက် အစိုးရ (သို့) ရွာသားများကိုယ်တိုင် (သို့) စီမံကိန်းတစ်ခုခုမှ ဖွဲ့စည်းထားသည့် အဖွဲ့အစည်းများရှိပါသလား။

(၁) -----
 (၂) -----

(ဈ) အထွေထွေအုပ်ချုပ်ရေး ဦးစီးဌာန (GAD) မှ မှတ်တမ်းတင်ထားခြင်း
 ဤကျေးရွာသည် အထွေထွေအုပ်ချုပ်ရေး ဦးစီးဌာန (GAD) မှ မှတ်တမ်းတင်ထားမှု ရှိပါသလား။
 မရှိပါ ----- ရှိပါသည် -----

ကျေးရွာခေါင်းဆောင်
 အမည် ဦးစိုးဦး
 လက်မှတ် [Signature]
 နေ့စွဲ 13.1.18

လူထုစည်းရုံးရေးမှူး
 အမည် ဒေါ်ခင်စိန်
 လက်မှတ် [Signature]
 နေ့စွဲ 15.1.18

ကျေးရွာအခြေခံအချက်အလက်များ (ပုံစံ ၈ - ၁)(တတိယနှစ်)

ပုံစံ - ၈ - ၁ ကျေးရွာအခြေခံအချက်အလက်များ (Form PC 1)

လယ်ဥယျာဉ်ရှင်၊ ကျေးရွာတပ်ရွာသို့ ပထမဆုံးမိတ်ဆက်ရေး သွားရောက်သောအခါ လူထုစည်းရုံးရေးမှူးသည် ကျေးရွာ ခေါင်းဆောင်များအား ကျေးရွာအချက်အလက်များကို မေတ္တာရပ်ခံ၍ တောင်းခံရသည်။ ဤအချက်အလက်များကို စီမံကိန်း မိတ်ဆက်အစည်းဝေးမတိုင်မီတောင်းခံရသည်။ စီမံကိန်းမိတ်ဆက်အစည်းဝေးတွင် လူထုစည်းရုံးရေးမှူးသည် ဤအချက်အလက် များအား ဝစ်ဆေးပြီး မှန်ကန်အောင်ပြုလုပ်ရမည်၊ ပြီးနောက်တွင် လူထုစည်းရုံးရေးမှူးမှ သတင်းအချက်အလက်ထံသို့ Tablets မှ တဆင့် ဖြည့်သွင်းရမည်။

ကျေးရွာခေါင်းဆောင် အမည် ဦးကျွန်းမြင့်	ကျေးရွာခေါင်းဆောင်၏ ဝန်နံပါတ် ၀၅၅၆၇၄၅၅၅၁၀	လူထုစည်းရုံးရေးမှူး၏ အမည် ဦးကျွန်းမြင့်
ပြည်နယ်၊တိုင်းဒေသကြီး ဧရာဝတီ	မြို့နယ် ပုသိမ်	ကျေးရွာအုပ်စု နုလှိုင်
		ကျေးရွာ စေတီဥက္ကဋ္ဌ

တစ်လှည့်စရ

လူမျိုးစု	အိမ်ထောင်စုအရေအတွက်	ကိုးကွယ်သည့်ဘာသာ	အိမ်ထောင်စုအရေအတွက်
လူမျိုးစု (၁) မြန်မာ	171	ဘာသာ (၁) ဗုဒ္ဓ	171
လူမျိုးစု (၂) -----		ဘာသာ (၂) -----	
လူမျိုးစု (၃) -----		ဘာသာ (၃) -----	
လူမျိုးစုရော -----		ဘာသာရော -----	
အခြား			
	အရေအတွက်		
မသန်စွမ်းသူများ	3	ဗုဒ္ဓ	3
သက်ကြီးရွယ်အိုများ (၆၅ နှစ် နှင့် အထက်)	45	ဗုဒ္ဓ	45

၁၇၁
171

စစ်ဘေးဧရာဝတီ			
--------------	--	--	--

	အပျိုသား (အရေအတွက်)	အပျိုသမီး (အရေအတွက်)
လူဦးရေ	.	
လူမျိုး (၁) <u>ချီနို့</u>	346	328
လူမျိုး (၂) _____		
လူမျိုး (၃) _____		
အခြား		
အိမ်ထောင်ဦးစီး	141	28

674

(ခ) အခြေခံအဆောက်အအုံ အသုံးအဆောင်များ

စာသင်ကျောင်း	အမှတ် ခြံမပါ	ကျန်းမာရေး	အမှတ် ခြံမပါ	ဘာသာရေး အဆောက် အအုံများ	အမှတ် ခြံမပါ
အထက်တန်းကျောင်း	<input checked="" type="checkbox"/>	ဆေးရုံ	<input type="checkbox"/>	ဓဇတီ	<input checked="" type="checkbox"/>
အလယ်တန်းကျောင်း	<input checked="" type="checkbox"/>	ကျန်းမာရေးဌာန	<input type="checkbox"/>	ဘုန်းကြီးကျောင်း	<input checked="" type="checkbox"/>
မူလတန်းကျောင်း	<input checked="" type="checkbox"/>	ကျန်းမာရေးဌာနခွဲ	<input type="checkbox"/>	ဟိန္ဒူဘုရားကျောင်း	<input type="checkbox"/>
မူကြိုကျောင်း	<input checked="" type="checkbox"/>	ဆေးပေးခန်း	<input type="checkbox"/>	ရေစိုက်ယာန်ကျောင်း	<input type="checkbox"/>
အခြား	<input type="checkbox"/>	အခြား	<input type="checkbox"/>	ဗလီ	<input type="checkbox"/>
				အခြား	<input type="checkbox"/>
မှတ်ချက်		မှတ်ချက်		မှတ်ချက်	

(ဂ) ကျွမ်းကျင်သူများမှတ်တမ်း (ကျေးရွာတွင်နေထိုင်သော သို့မဟုတ် တခြားရွာမှလာရောက်သော ကျွမ်းကျင်သူများ)

(၁) စာသင်ကျောင်း			(၂) ကျန်းမာရေး			(၃) လက်မှုပညာရှင်		
	ရွာတွင်နေထိုင်သူ	အခြားရွာမှလာသူ		ရွာတွင်နေထိုင်သူ	အခြားရွာမှလာသူ		ရွာတွင်နေထိုင်သူ	အခြားရွာမှလာသူ
မူလတန်းပြဆရာ/မ	<input checked="" type="checkbox"/>	<input checked="" type="checkbox"/>	ဆရာလန်	<input type="checkbox"/>	<input type="checkbox"/>	လက်သမား	<input checked="" type="checkbox"/>	<input type="checkbox"/>
အထက်တန်းပြဆရာ/မ	<input type="checkbox"/>	<input type="checkbox"/>	လက်ထောက်ကျန်းမာရေးပုဂ္ဂိုလ်	<input type="checkbox"/>	<input type="checkbox"/>	ပန်းချီ	<input checked="" type="checkbox"/>	<input type="checkbox"/>
အလယ်တန်းပြဆရာ/မ	<input type="checkbox"/> <input checked="" type="checkbox"/>	<input type="checkbox"/> <input checked="" type="checkbox"/>	အမျိုးသမီးကျန်းမာရေးဆရာမ	<input type="checkbox"/>	<input type="checkbox"/>	လှုပ်စစ်ကျွမ်းကျင်ပီးသမား	<input type="checkbox"/>	<input type="checkbox"/>
မူကြံဆရာ/မ	<input type="checkbox"/>	<input type="checkbox"/>	သားဖွားဆရာမ	<input type="checkbox"/>	<input type="checkbox"/>	ရေပိုက်သွယ်သူ	<input checked="" type="checkbox"/>	<input type="checkbox"/>
အခြား	<input type="checkbox"/>	<input type="checkbox"/>	ပြည်သူ့ကျန်းမာရေးလုပ်သား	<input type="checkbox"/>	<input type="checkbox"/>	စက်ပြင်ဆရာ	<input type="checkbox"/>	<input type="checkbox"/>
မှတ်ချက်			မှတ်ချက်			မှတ်ချက်		

(ဃ) ကျေးရွာသို့ရောက်ရှိနိုင်သည့် လမ်းအခြေအနေ / ကျေးရွာတစ်ရွာသည် ၎င်း၏ ကျေးရွာအုပ်စုနှင့် ဆက်သွယ်ထားသော လမ်းအခြေအနေ (အောက်ပါတို့ကိုပိုင်းပါ)

ကျောက်ကြမ်းလမ်း: ကတ္တရာလမ်း: ကွန်ကရစ်လမ်း: မော်တော်ဆိုင်ကယ်လမ်း:
 ကျောက်စင်းလမ်း: မြေသားလမ်း: လူသွားလမ်း: အခြား: _____

(င) ကျေးရွာဖွံ့ဖြိုးမှုစီမံချက် ပိုင်းပါ
 (၁) လူထုပဟိုပြုစီမံကိန်းမတင်မှီ ဤကျေးရွာတွင်ကျေးရွာဖွံ့ဖြိုးမှု ရှိပါသည်/မရှိပါ/မသိပါ
 စီမံချက်ရှိခဲ့ပါသလား?

(၂) ရှိခဲ့ပါလျှင် ဤစီမံချက်ကို မည်သည့် နှစ်တွင်ပြင်ဆင်ခဲ့ပါသနည်း? နှစ်-----/မသိပါ

(၃) ဤစီမံချက်ကို ဖြန့်နယ်မှုအတည်ပြုခဲ့ပါသလား? ပြုခဲ့ပါသည်/မပြုခဲ့ပါ /မသိပါ

(စ) ခရီးအကွာအဝေး

(၁) ဤကျေးရွာ၏ပတ်ပတ်မှ ၎င်းကျေးရွာအုပ်စု၏ပတ်ပတ်အထိ ခရီးမိုင်မည်မျှကွာဝေးသနည်း? မိုင်-----/မသိပါ

(၂) ဤကျေးရွာမှ ၎င်းကျေးရွာအုပ်စုပတ်ပတ်အထိ သွားလာရာတွင်ကြာမြင့်သည့်အချိန်

ခြောက်ခေ့ ရာသီတွင်ကြာချိန် 15 မိနစ် ထော်လာဂျီ/မော်တော်ဆိုင်ကယ်/ခြေလျှင်/လာ/မော်တော်ဘုတ်/
အခြား -----

မိုးရာသီတွင်ကြာချိန် 20 မိနစ် ထော်လာဂျီ/မော်တော်ဆိုင်ကယ်/ခြေလျှင်/လာ/မော်တော်ဘုတ်/
အခြား -----

(ဆ) ပတ်ဝန်းကျင်ဆိုင်ရာ သဘာဝဘေးအန္တရာယ်

ဤကျေးရွာတွင် ရေကြီးခြင်းကဲ့သို့ သဘာဝဘေးအန္တရာယ်ကျရောက်စူးခြင်း ရှိပါသလား။

မရှိပါ ရှိပါသည် ရှိလျှင်ဖော်ပြပါ ၂၀၀၈ ခုနှစ် နှစ်စဉ်အတွက်

(ဇ) ကျေးရွာတွင် ခွဲစည်းထားသော အဖွဲ့အစည်းများ

လူထုပတ်ပတ်ပြုစီမံကိန်းမတိုင်မီ ဤကျေးရွာတွင် ကျေးရွာဖွံ့ဖြိုးရေးအတွက် အစိုးရ (သို့) ရွာသားများကိုယ်တိုင်(သို့) စီမံကိန်းတစ်ခုခုမှ ခွဲစည်းထားသည့် အဖွဲ့အစည်းများရှိပါသလား။

(၁) UNDP

(၂) -----

(ဈ) အထွေထွေအုပ်ချုပ်ရေး ဦးစီးဌာန (GAD) မှ မှတ်တမ်းတင်ထားခြင်း

ဤကျေးရွာသည် အထွေထွေအုပ်ချုပ်ရေး ဦးစီးဌာန (GAD) မှ မှတ်တမ်းတင်ထားမှု ရှိပါသလား။

□ မရှိပါ

□ ရှိပါသည်

ကျေးရွာခေါင်းစောင်

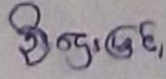
အမည် 

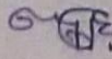
လက်မှတ်  ဝန.ရံ 10.11.2018

လူထုစည်ရုံးဧရာပု

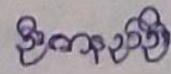
အမည် 

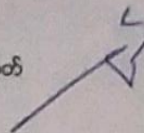
လက်မှတ်  ဝန.ရံ 10.11.2018

ပုံစံ - စ - ၂ - စီမံကိန်းစက်ဝန်းအချိန်ဇယား (PC 2)

လမ်းညွှန်ချက်၊ သက်ဆိုင်ရာလူထုစည်းရုံးရေးမှူး/လက်ထောက်နည်းပညာမှူးများမှ စီမံကိန်းစက်ဝန်းအဆင့်တစ်စိတ်စိတ်ကို ကျေးဇူးတင်ပေးအပ်ရအတွက် ဤပုံစံကို ဖြည့်သွင်းရမည်။

စည်းရုံးရေးမှူး/ဝန်ထမ်း အမည် _____

နေ့စွဲ ၁၅.၂.၂၀၁၇ _____

စီမံကိန်းအဖွဲ့အစည်းအဖွဲ့ဝင်များ နာမည် _____

စီမံကိန်းစက်ဝန်းအချိန်ဇယား (၂) ဝက်ဝန်း(၂) ဝက်ဝန်း(၃)

ပြည်နယ်/တိုင်း _____ မြို့နယ် _____ ယူဇာ _____ ကျေးရွာ _____

စီမံကိန်းစက်ဝန်းအချိန်ဇယား	နေ့စွဲ		အစည်းအဝေးအဖွဲ့ဝင်များအစည်းအဝေး				လူမျိုးစုတက်ရောက်သူ အရေအတွက် နှင့် လူမျိုးစုအမည်
	စတင်သည် နေ့	ပြီးဆုံးသည် နေ့	အမျိုးသား အရေအတွက်	အမျိုးသမီး အရေအတွက်	အိမ်ထောင်စု အရေအတွက်	အစည်းအဝေးအဖွဲ့ဝင်များ	
၁။ ကျေးရွာစီမံကိန်း စီမံဆက်အစည်းအဝေး	၁၂.၂.၂၀၁၇	၁၂.၂.၂၀၁၇	၅၀	၅၅	၂၅	၇၂၆၈၀	မဟာ - ၁၅
၂။ ကျေးရွာစီမံကိန်း စီမံချက်ရေးဆွဲခြင်း အစည်းအဝေး	၁၄.၂.၂၀၁၇	၁၄.၂.၂၀၁၇	၆၀	၃၃	၃၃	၁၅၀၀၀	မဟာ - ၁၅
၃။ ကျေးရွာအုပ်စု လုပ်ငန်းဆောင်ရွက်ချက်အစည်းအဝေး	၁၆.၂.၂၀၁၇	၁၆.၂.၂၀၁၇	၁၅	၂	၂၆	၁၅၀၀၀	မဟာ - ၂၅
၄။ မြို့နယ်အဆင့် စီမံကိန်းရေးဆွဲရေး နှင့် အကောင်အထည်ဖော်ရေးကော်မတီ၏ စီမံကိန်း သုံးသပ်မှု အစည်းအဝေး			၈၀	၈၀	၈၀	၈၀	၈၀
၅။ မြို့နယ် စီမံကိန်းရေးဆွဲရေး နှင့် အကောင်အထည်ဖော်ရေး ကော်မတီ၏ဆုံးဖြတ်မှုကို ရွာသို့ အသိပေး အကြောင်းကြားသည့် အစည်းအဝေး			၈၀	၈၀	၈၀	၈၀	၈၀
၆။ စီမံကိန်းလုပ်ငန်းစီမံချက်ရေးဆွဲခြင်း အစည်းအဝေး							
၆.၀။ စီမံကိန်းလုပ်ငန်း အကောင်အထည်ဖော်ရေးအစီအစဉ် ရေးဆွဲခြင်း							
၆.၂။ ဝယ်ယူရေးအစီအစဉ် ရေးဆွဲခြင်း							
၆.၃။ ဘဏ္ဍာရေးကုန်ကျမှု လျာထားအစီအစဉ် ရေးဆွဲခြင်း							

စီမံကိန်းစက်ဝန်းအချိန်ဇယား (ဒုတိယနှစ်)

ပုံစံ - ၀ - ၂ - စီမံကိန်းစက်ဝန်းအချိန်ဇယား (PC 2)

လမ်းညွှန်ချက်၊ သက်ဆိုင်ရာလုပ်ထုထွက်ညွှန်းလျှော့ရေး/လက်ထောက်နည်းညွှန်းများ၊ စီမံကိန်းစက်ဝန်းအဆင့်တစ်ခုစီဖြစ်သည့် ကျေးရွာနှင့် ကျေးရွာအုပ်စုအတွက် ဤပုံစံကို ဖြည့်သွင်းရမည်။

ဇယား - ၁ - ၁၀၀၀ - အမည် - အောင်စိန်

ဇယား - ၁ - ၁၀၀၀ - စီမံကိန်းအားအမှတ်ကြမ်း (၁) စီမံကိန်း(၁)၊ စီမံကိန်း(၂) ၊ စီမံကိန်း(၃)

စီမံကိန်း/တိုင်း ရေဝတီ မြို့နယ် ပုဇွန် ကျေးရွာအုပ်စု နဂါး ကျေးရွာ ဂျပုဇွန်၊

စီမံကိန်းစာရင်းအမျိုးအစား	ဇယား ၁		ဇယား ၂		ဇယား ၃		ဇယား ၄		အစီအစဉ်အတွက် အချိန်အကွာအဝေး
	စတင်သည့် ဇယား	ပြီးဆုံးသည့် ဇယား	စတင်သည့် ဇယား	ပြီးဆုံးသည့် ဇယား	စတင်သည့် ဇယား	ပြီးဆုံးသည့် ဇယား	စတင်သည့် ဇယား	ပြီးဆုံးသည့် ဇယား	
၁။ ကျေးရွာစီမံကိန်း မိတ်ဆက်အစည်းအဝေး	၁၄.၁.၁၈	၁၅.၁.၁၈	၁၆	၁၇	၁၈	၁၉	၂၀	၂၁	၂၂-၂၃
၂။ ကျေးရွာစီမံကိန်း ဖြန့်ချိရေး စီမံချက်ရေးဆွဲခြင်း အစည်းအဝေး	၁၇.၁.၁၈	၁၈.၁.၁၈	၁၉	၂၀	၂၁	၂၂	၂၃	၂၄	၂၅-၂၆
၃။ ကျေးရွာအုပ်စု လုပ်ငန်းဆိုင်ရာချက်အစည်းအဝေး									
၄။ မြို့နယ်အဆင့် စီမံကိန်းရေးဆွဲရေး နှင့် အကောင်အထည်ဖော်ရေးကော်မတီ၏ စီမံကိန်း သုံးသပ်မှု အစည်းအဝေး									
၅။ မြို့နယ် စီမံကိန်းရေးဆွဲရေး နှင့် အကောင်အထည်ဖော်ရေး ကော်မတီ၏ ဆုံးဖြတ်ချက်ကို ရွာသို့ အသိပေး အကြောင်းကြားသည့် အစည်းအဝေး									
၆။ စီမံကိန်းလုပ်ငန်းခွဲစီမံချက်ရေးဆွဲခြင်း အစည်းအဝေး									
၆.၁။ စီမံကိန်းလုပ်ငန်း အကောင်အထည်ဖော်ရေးအစီအစဉ် ရေးဆွဲခြင်း									
၆.၂။ ဝယ်ယူရေးအစီအစဉ် ရေးဆွဲခြင်း									
၆.၃။ ဘဏ္ဍာရေးကုန်ကျမှု လျာထားအစီအစဉ် ရေးဆွဲခြင်း									

စီမံကိန်းစက်ဝန်းအချိန်ဇယား (တတိယနှစ်)

ပုံစံ - ၀ - ၂ - စီမံကိန်းစက်ဝန်းအချိန်ဇယား (PC 2)

လမ်းညွှန်ခွဲကော်မရှင်၊ သက်ဆိုင်ရာလူထုစည်းရုံးရေးမှူး/လက်ထောက်နည်းပညာမှူးများမှ စီမံကိန်းစက်ဝန်းအဆင့်တစ်ခုစီပြုစီစဉ်ပြီး ကျေးရွာနှင့် ကျေးရွာအုပ်စုအတွက် ဤပုံစံကို ဖြည့်သွင်းရမည်။

စည်းရုံးရေးမှူး/ဝန်ထမ်း အမည် ဒွါးကျော်စွာ

နေ့စွဲ ၈.၁၇.၂၀၁၈ စက်ဝန်းအားအမှတ်ဖြစ်ပါ စက်ဝန်း(၁) စက်ဝန်း(၂) စက်ဝန်း(၃) စက်ဝန်း (၄)

ပြည်နယ်/တိုင်း	မြို့နယ်	ကျေးရွာအုပ်စု	ကျေးရွာ
----------------	----------	---------------	---------

ရောဂါကိ ငယ်ရွယ် ဒုတိယ ပုံနှိပ်ရေး တာဝန်

စီမံကိန်းစက်ဝန်းအမည်များ	နေ့စွဲ		အစည်းအဝေးတွင်တက်ရောက်သူအရေအတွက်			
	စတင်သည့်နေ့	ပြီးသည့်နေ့	အမျိုးသား အရေအတွက်	အမျိုးသမီး အရေအတွက်	အိမ်ထောင်စု အရေအတွက်	လူမျိုးစုတက်ရောက်သူ အရေအတွက် နှင့် လူမျိုးစုအမည်
၀။ ကျေးရွာစီမံကိန်း မိတ်ဆက်အစည်းအဝေး	10.11.18	10.11.18	58	36	94	94 <u>မောင်</u>
၂။ ကျေးရွာဖွံ့ဖြိုးရေး စီမံချက်ရေးဆွဲခြင်း အစည်းအဝေး	8.12.18	8.12.18	53	37	90	90 <u>မောင်</u>

၃၊ ကျေးရွာအုပ်စု လုပ်ငန်းဆောင်ရွက်ရမည့် အစည်းအဝေး	13.12.18	13.12.18	4	5	9	9	1	ဗမာ
၄၊ မြို့နယ်အဆင့် စီမံကိန်းရေးဆွဲရေး နှင့် အကောင်အထည်ဖော်ရေးကော်မတီ၏ စီမံကိန်း သုံးသပ်မှု အစည်းအဝေး			၈	၈	၈	၈		
၅၊ မြို့နယ် စီမံကိန်းရေးဆွဲရေး နှင့် အကောင်အထည်ဖော်ရေး ကော်မတီ၏ဆုံးဖြတ်မှုကို ရွာသို့ အသိပေး အကြောင်းကြားသည့် အစည်းအဝေး	24.1.19	29.1.19	5	4	9	9	1	ဗမာ
၆၊ စီမံကိန်းလုပ်ငန်းဆိုင်ရာစီမံချက်ရေးဆွဲခြင်း အစည်းအဝေး								
၆.၁၊ စီမံကိန်းလုပ်ငန်း အကောင်အထည်ဖော်ရေးအစီအစဉ် ရေးဆွဲခြင်း	29.1.19	29.1.19	8	8	16	16	1	ဗမာ
၆.၂၊ ဝယ်ယူရေးအစီအစဉ် ရေးဆွဲခြင်း	29.1.19	29.1.19	8	8	16	16	1	ဗမာ
၆.၃၊ ဘဏ္ဍာရေးကျန်ကျ လျာထားအစီအစဉ် ရေးဆွဲခြင်း	29.1.19	29.1.19	8	8	16	16	1	ဗမာ

၆.၄။ ငြိမ်/ထိန်အင်္ဂါအစဉ် ရေချွေ့ခြင်း	၂၃.၁.၁၉	၂၄.၁.၁၉	၈	၈	၁၆	၁၆	၆၈၇
၇။ စီမံကိန်းလုပ်ငန်းဆိုင်ရာ တိုးတက်မှု စောင့်ကြည့်အစည်းအဝေး							
၇.၁။ အစည်းအဝေး၊ ယထာပတ္တိ	၁၇.၉.၁၉	၁၇.၉.၁၉	၇	၇	၁၄	၁၄	၅၈၇
၇.၂။ အစည်းအဝေး၊ ဂုဏ်ယုအကြိမ်							
၇.၃။ အစည်းအဝေး၊ တတိယအကြိမ်	၂၁.၇.၁၉	၂၁.၇.၁၉	၅	၆	၁၁	၁၇	၅၈၇
	၂၈.၆.၁၉	၂၈.၆.၁၉	၈	၅	၁၃	၁၆	၅၈၇
၈။ စီမံကိန်းလုပ်ငန်းဆိုင်ရာ အပြီးသတ်စစ်ဆေးခြင်း အစည်းအဝေး	၂၈.၆.၁၉	၂၈.၆.၁၉	၄	၅	၉	၉	၅၈၇
၉။ လူထုစစ်ဆေးချက်အစည်းအဝေး	၂၈.၆.၁၉	၂၈.၆.၁၉	၃၆	၅၂	၉၀	၉၀	၅၈၇

၁၁။ ကျေးရွာဖွံ့ဖြိုးရေး ဦးစားပေး အစီအစဉ် (ပုံစံ ၈-၃)(ပထမနှစ်)

ပုံစံ - ၈ - ၃ ကျေးရွာဖွံ့ဖြိုးရေး ဦးစားပေးအစီအစဉ် (Form PC 3)

လမ်းညွှန်ချက်၊ အဆင့်(၃) ကျေးရွာမှော်မှန်းချက်အစည်းအဝေး ပြီးဆုံးသောအခါ ကျေးရွာစီမံကိန်း အထောက်အကူပြု ကော်မတီသည် လူထုစည်းရုံးရေးမှူးအကူအညီဖြင့် ဤပုံစံကိုပြည့်စုံအောင် ဖြည့်သွင်းရမည်။

လူထုစည်းရုံးရေးမှူး/ဝန်ထမ်း အမည်

နေ့စွဲ	စက်ဝန်းအား အမှတ်ခြစ်ပါ (✓) <input type="checkbox"/> စက်ဝန်း(၁) <input type="checkbox"/>
	<input type="checkbox"/> စက်ဝန်း(၂) <input type="checkbox"/> စက်ဝန်း(၃) <input type="checkbox"/> စက်ဝန်း(၄) <input type="checkbox"/>

ပြည်နယ်/တိုင်း: _____ မြို့နယ် _____ ကျေးရွာအုပ်စု _____ ကျေးရွာ ဂုဏ်သိက္ခာ _____

က။ အခက်အခဲအတားအဆီးများအားဆွေးနွေးခြင်း - ယခုလက်ရှိအခြေအနေတွင် ဤကျေးရွာဖွံ့ဖြိုးတိုးတက်ရေးအတွက် အဓိက အခက်အခဲအတားအဆီးများသည် မည်သည့်များဖြစ်ပါသနည်း။ (အမျိုးသား/သမီး အနည်းဆုံးအခက်အခဲ ၅ ခုစီဖော်ပြပါ)

အမျိုးသား အဖွဲ့မှ တင်ပြသောအခက်အခဲအတားအဆီးများ		အမျိုးသမီး အဖွဲ့မှတင်ပြသောအခက်အခဲအတားအဆီးများ	
၁	ဆက်သွယ်ရေး၊ ဆေးကုသမှု၊ လူမှုရေး	၁	ဆက်သွယ်ရေး၊ လမ်း၊ ဆေးကုသမှု၊ သွား၊ နား၊ အင်္ကျီ
၂	ရွာထဲ၊ မျက်နှာစာ၊ ရွာထဲ၊ မျက်နှာစာ	၂	လူမှုရေး၊ သွား၊ နား၊ အင်္ကျီ
၃	ကျေးရွာအတွင်း၊ မြေအသုံးပြုမှု	၃	ကျေးရွာအတွင်း၊ မြေအသုံးပြုမှု
၄	ကျေးရွာအတွင်း၊ မြေအသုံးပြုမှု	၄	ကျေးရွာအတွင်း၊ မြေအသုံးပြုမှု
၅	ကျေးရွာအတွင်း၊ မြေအသုံးပြုမှု	၅	ကျေးရွာအတွင်း၊ မြေအသုံးပြုမှု
၆	ကျေးရွာအတွင်း၊ မြေအသုံးပြုမှု	၆	ကျေးရွာအတွင်း၊ မြေအသုံးပြုမှု

ခ။ မှော်မှန်းခြင်း - နောင်လာမည့် (၅) နှစ် အတွင်း ကျေးရွာဖွံ့ဖြိုးရေး မှော်မှန်းလျာထားချက်များအား တင်ပြပါ။

အမျိုးသားအဖွဲ့မှ တင်ပြသောမှော်မှန်းချက်များ		အမျိုးသမီးအဖွဲ့မှ တင်ပြသောမှော်မှန်းချက်များ	
၁	ကျေးရွာအတွင်း၊ မြေအသုံးပြုမှု	၁	ကျေးရွာအတွင်း၊ မြေအသုံးပြုမှု
၂	ကျေးရွာအတွင်း၊ မြေအသုံးပြုမှု	၂	ကျေးရွာအတွင်း၊ မြေအသုံးပြုမှု
၃	ကျေးရွာအတွင်း၊ မြေအသုံးပြုမှု	၃	ကျေးရွာအတွင်း၊ မြေအသုံးပြုမှု
၄	ကျေးရွာအတွင်း၊ မြေအသုံးပြုမှု	၄	ကျေးရွာအတွင်း၊ မြေအသုံးပြုမှု
၅	ကျေးရွာအတွင်း၊ မြေအသုံးပြုမှု	၅	ကျေးရွာအတွင်း၊ မြေအသုံးပြုမှု
၆	ကျေးရွာအတွင်း၊ မြေအသုံးပြုမှု	၆	ကျေးရွာအတွင်း၊ မြေအသုံးပြုမှု

ဂ။ လူထုစီမံကိန်း၏ လာမည့် (၄) နှစ်အတွက် အကျိုးဝင်သော ဦးစားပေး ဖွံ့ဖြိုးတိုးတက်မှု လုပ်ငန်း အစီအစဉ်များအားဖော်ပြပါ။

အဆင့်	ကျေးရွာအတွက် ဦးစားပေး ဖွံ့ဖြိုးတိုးတက်မှု လုပ်ငန်းစဉ်များ	အဆိုပြုသူ (အမျိုးသား/အမျိုးသမီး/အမျိုးသား+အမျိုးသမီး)	ခန့်မှန်းကုန်ကျစရိတ်	အကျိုးခံစားခွင့်ရှိသူ ခန့်မှန်းခြေ အရေအတွက်
၁	ကျေးရွာအတွင်း၊ မြေအသုံးပြုမှု	ကျေးရွာအတွင်း၊ မြေအသုံးပြုမှု	၁၅၀ သိန်း	၆၅၄ ဦး
၂	ကျေးရွာအတွင်း၊ မြေအသုံးပြုမှု	ကျေးရွာအတွင်း၊ မြေအသုံးပြုမှု	၅၀၀ + ၅၀	
၃	ကျေးရွာအတွင်း၊ မြေအသုံးပြုမှု	ကျေးရွာအတွင်း၊ မြေအသုံးပြုမှု	၅၀	
၄	ကျေးရွာအတွင်း၊ မြေအသုံးပြုမှု	ကျေးရွာအတွင်း၊ မြေအသုံးပြုမှု	ကျေးရွာအတွင်း၊ မြေအသုံးပြုမှု	
၅	ကျေးရွာအတွင်း၊ မြေအသုံးပြုမှု	ကျေးရွာအတွင်း၊ မြေအသုံးပြုမှု	ကျေးရွာအတွင်း၊ မြေအသုံးပြုမှု	
၆	ကျေးရွာအတွင်း၊ မြေအသုံးပြုမှု	ကျေးရွာအတွင်း၊ မြေအသုံးပြုမှု	၅၀	

ကျေးရွာဖွံ့ဖြိုးရေး ဦးစားပေး အစီအစဉ် (ပုံစံ ၀-၃)(ဒုတိယနစ်)

ပုံစံ - ၀ - ၃ ကျေးရွာဖွံ့ဖြိုးရေး ဦးစားပေးအစီအစဉ် (Form PC 3)

လမ်းညွှန်ချက်၊ အဆင့်(၃) ကျေးရွာမျှော်မှန်းချက်အစည်းအဝေး ပြီးဆုံးသောအခါ ကျေးရွာစီမံကိန်း အထောက်အကူပြု
 ကော်မတီသည် လူထုစည်းရုံးရေးမှူးအကူအညီဖြင့် ဤပုံစံကိုပြည့်စုံအောင် ပြည့်သွင်းရမည်။

လူထုစည်းရုံးရေးမှူး/ဝန်ထမ်း အမည် - ခေါ်တီတီနီ

နေ့စွဲ ၁၇. ၁. ၂၆ စက်ဝန်းအား အမှတ်ခြစ်ပါ (✓) စက်ဝန်း(၁)
 စက်ဝန်း(၂) စက်ဝန်း(၃) စက်ဝန်း(၄)

ပြည်နယ်/တိုင်း ကျောက် ပြို့နယ် - ဇမ္ဗူထာ ကျေးရွာအုပ်စု ၃၇ ကျေးရွာ လှည့်ဦးလှိုင်

က။ အခက်အခဲအတားအဆီးများအားရေးစွေးခြင်း - ယခုလက်ရှိအခြေအနေတွင် ဤကျေးရွာဖွံ့ဖြိုးတိုးတက်ရေးအတွက် အဓိက အခက်အခဲအတားအဆီးများသည် မည်သည်များဖြစ်ပါသနည်း။ (အမျိုးသား/သမီး အနည်းဆုံးအခက်အခဲ ၅ ခုစီဖော်ပြပါ)

အမျိုးသား အဖွဲ့မှ တင်ပြသောအခက်အခဲအတားအဆီးများ	အမျိုးသမီး အဖွဲ့မှတင်ပြသောအခက်အခဲအတားအဆီးများ
၁ ဤရွာတွင် ဆက်လက် ဖွံ့ဖြိုးတိုးတက်ရေးအတွက် လိုအပ်သည့် အခြေအနေအထား မရှိပါ။	၁ စားပေးခန်းမရှိသည့် ကိုယ်တိုင် စားသောက်ခန်းမ မရှိပါ။
၂ စားပေးခန်းမရှိသည့် အတွက် လိုအပ်သည့် အခြေအနေအထား မရှိပါ။	၂ ရွာတွင် ဆက်လက် ဖွံ့ဖြိုးတိုးတက်ရေးအတွက် လိုအပ်သည့် အခြေအနေအထား မရှိပါ။
၃ အခြေအနေအထား မကောင်းသည့် အတွက် ရွာတွင် ဖွံ့ဖြိုးတိုးတက်ရေးအတွက် လိုအပ်သည့် အခြေအနေအထား မရှိပါ။	၃ ရွာတွင် ဆက်လက် ဖွံ့ဖြိုးတိုးတက်ရေးအတွက် လိုအပ်သည့် အခြေအနေအထား မရှိပါ။
၄	၄
၅	၅
၆	၆

ခ။ မျှော်မှန်းခြင်း - နောင်လာမည့် (၅) နှစ် အတွင်း ကျေးရွာဖွံ့ဖြိုးရေး မျှော်မှန်းလျာထားချက်များအား တင်ပြပါ။

အမျိုးသားအဖွဲ့မှ တင်ပြသောမျှော်မှန်းချက်များ	အမျိုးသမီးအဖွဲ့မှ တင်ပြသောမျှော်မှန်းချက်များ
၁ ဤရွာတွင် ဆက်လက် ဖွံ့ဖြိုးတိုးတက်ရေးအတွက် လိုအပ်သည့် အခြေအနေအထား မရှိပါ။	၁ စားပေးခန်းမရှိသည့် ကိုယ်တိုင် စားသောက်ခန်းမ မရှိပါ။
၂ စားပေးခန်းမရှိသည့် အတွက် လိုအပ်သည့် အခြေအနေအထား မရှိပါ။	၂ ရွာတွင် ဆက်လက် ဖွံ့ဖြိုးတိုးတက်ရေးအတွက် လိုအပ်သည့် အခြေအနေအထား မရှိပါ။
၃ အခြေအနေအထား မကောင်းသည့် အတွက် ရွာတွင် ဖွံ့ဖြိုးတိုးတက်ရေးအတွက် လိုအပ်သည့် အခြေအနေအထား မရှိပါ။	၃ ရွာတွင် ဆက်လက် ဖွံ့ဖြိုးတိုးတက်ရေးအတွက် လိုအပ်သည့် အခြေအနေအထား မရှိပါ။
၄	၄
၅	၅
၆	၆

ဂ။ လူထုစီမံကိန်း၏ လာမည့် (၄) နှစ်အတွက် အကျိုးဝင်သော ဦးစားပေး ဖွံ့ဖြိုးတိုးတက်မှု လုပ်ငန်း အစီအစဉ်များအားဖော်ပြပါ။

အဆင့်	ကျေးရွာအတွက် ဦးစားပေး ဖွံ့ဖြိုးတိုးတက်မှု လုပ်ငန်းစဉ်များ	အဆိုပြုသူ (အမျိုးသားများ/ အမျိုးသမီးများ/ အမျိုးသား+ အမျိုးသမီး)	ခန့်မှန်းကုန်ကျ ဝင်ရံ	အကျိုးခံစားခွင့်ရှိသူ ခန့်မှန်းခြေ အရေအတွက်
၁	ရွာတွင် ဆက်လက် ဖွံ့ဖြိုးတိုးတက်ရေးအတွက် လိုအပ်သည့် အခြေအနေအထား မရှိပါ။	ကျား + ၈	၇၇၅၅၀၀	၆၇၄
၂	လျှမ်းမာရေးစားပေးခန်းမ	ကျား + ၈		၆၇၄
၃	ရွာတွင် ဆက်လက် ဖွံ့ဖြိုးတိုးတက်ရေးအတွက် လိုအပ်သည့် အခြေအနေအထား မရှိပါ။	ကျား + ၈		၆၇၄
၄				
၅				
၆				

ဃ။ လူထုစီမံကိန်း၏ လာမည့် (၄)နှစ်အတွက် အကျိုးမပင်သော ဦးစားပေး ဖွံ့ဖြိုးတိုးတက်မှု လုပ်ငန်း အစီအစဉ်များအားဖော်ပြပါ။

အဆင့်	ကျေးရွာအတွက် ဦးစားပေး ဖွံ့ဖြိုး တိုးတက်မှု လုပ်ငန်းစဉ်များ	အဆိုပြုသူ (အမျိုးသားများ/ အမျိုးသမီးများ/အမျိုးသား+ အမျိုးသမီး)	အခန်းကဏ္ဍ
၁			
၂			
၃			
၄			
၅			
၆			
၇			

ခေါင်းဆောင်၊ ကျေးရွာစီမံကိန်းအထောက်အကူပြုကော်မိတီမှ အတည်ပြုသည်။

အမည် ဒေါ်ခင်စုန်းမြင့် လက်မှတ် ခင် နေ့စွဲ ၁၇.၇.၂၇

ကျေးရွာဖွံ့ဖြိုးရေး ဦးစားပေး အစီအစဉ် (ပုံစံ ၈-၃)(တတိယနစ်)

ပုံစံ - ၈-၃ ကျေးရွာဖွံ့ဖြိုးရေး ဦးစားပေးအစီအစဉ် (Form PC 3)

လယ်ညွှန်ရွက် အဆင့်(၃)ကျေးရွာဖွံ့ဖြိုးရေးအစီအစဉ်အပေးပြီးဆုံးသောအခါ ကျေးရွာစီမံကိန်း အထောက်အကူပြု ဝန်ဆောင်မှုပေးရန်အတွက် လူထုစည်းရုံးရေးမှူးအကူအညီဖြင့် ဤပုံစံကိုပြည့်စုံအောင် ဖြည့်သွင်းရမည်။			
လူထုစည်းရုံးရေးမှူး/ဝန်ထမ်း အမည် ဦးကျော်စွာ			
နေ့စွဲ ၅.၁၂.၂၀၁၇	စက်ဝန်းအား အမှတ်ခြစ်ပါ (✓) <input type="checkbox"/> စက်ဝန်း(၁) <input type="checkbox"/> စက်ဝန်း(၂) <input type="checkbox"/> စက်ဝန်း(၃) <input checked="" type="checkbox"/> စက်ဝန်း(၄)		
ပြည်နယ်/တိုင်း ရှေးတိုက်	မြို့နယ် ဗဟန်း	ကျေးရွာအုပ်စု အရှေ့	ကျေးရွာ ပုဗ္ဗသီတာတန်း

က၊ အခက်အခဲအတားအဆီးများအားဆွေးနွေးခြင်း - ယခုလက်ရှိအခြေအနေတွင်ဤကျေးရွာဖွံ့ဖြိုးတိုးတက်ရေးအတွက် အဓိကအခက်အခဲအတားအဆီးများသည် မည်သည်များဖြစ်ပါသနည်း။ (အမျိုးသား/သမီး အနည်းဆုံးအခက်အခဲ ၅ ခုစီဖော်ပြပါ)

အုပ်စုဖွဲ့ဆွေးနွေးမှုများမှ တင်ပြသောအခက်အခဲအတားအဆီးများ		
၁	ရွာချင်း ဆက်လမ်း မကောင်းသည့် ကောက်လမ်း	<input type="checkbox"/> ကျား <input checked="" type="checkbox"/> မ ကျား+မ
၂	ကျေးရွာအတွင်း စလမ်း သည့် ကောက်လမ်း	<input type="checkbox"/> ကျား <input checked="" type="checkbox"/> မ ကျား+မ
၃	ကျေးရွာအတွင်း ကျေးလက်အေးပေးအဖွဲ့ မရှိသည့် ကောက်လမ်း	<input type="checkbox"/> ကျား <input checked="" type="checkbox"/> မ ကျား+မ
၄	ဆေးကုရေးအဖွဲ့ အကောင်အထည်ဖော်မှု မရှိသည့် ကောက်လမ်း	<input type="checkbox"/> ကျား <input checked="" type="checkbox"/> မ ကျား+မ
၅	ဝန်ထမ်းမရှိသော အဖွဲ့အစည်း ()	<input type="checkbox"/> ကျား <input checked="" type="checkbox"/> မ ကျား+မ
၆	ဆိပ်ခံတံတား မရှိသည့် ကောက်လမ်း	<input checked="" type="checkbox"/> ကျား <input type="checkbox"/> မ <input type="checkbox"/> ကျား+မ

ခ၊ မျှော်မှန်းခြင်း- နောင်လာမည့် (၅) နှစ် အတွင်း ကျေးရွာဖွံ့ဖြိုးရေး မျှော်မှန်းလျာထားချက်များအား တင်ပြပါ။

အုပ်စုဖွဲ့ဆွေးနွေးမှုများမှ တင်ပြသောအခက်အခဲအတားအဆီးများ		
၁	ရွာချင်း ဆက်လမ်း ကောင်း မြန်စေရန်	<input type="checkbox"/> ကျား <input checked="" type="checkbox"/> မ ကျား+မ
၂	ကျေးရွာအတွင်း စလမ်း ကောင်း	<input type="checkbox"/> ကျား <input checked="" type="checkbox"/> မ ကျား+မ
၃	အေးပေးအဖွဲ့ တည်ထောင်ရန် ရန်ရှိရန်	<input type="checkbox"/> ကျား <input checked="" type="checkbox"/> မ ကျား+မ
၄	ဆေးကုရေးအဖွဲ့ အကောင်အထည်ဖော်မှု မရှိသည့် ကောက်လမ်း	<input type="checkbox"/> ကျား <input checked="" type="checkbox"/> မ ကျား+မ
၅	ဝန်ထမ်း မရှိသော အဖွဲ့အစည်း	<input type="checkbox"/> ကျား <input checked="" type="checkbox"/> မ ကျား+မ
၆	ဆိပ်ခံတံတား ရန်ရှိ စေရန်	<input checked="" type="checkbox"/> ကျား <input type="checkbox"/> မ <input type="checkbox"/> ကျား+မ

□ ကျား □ မ □ ကျား + မ

၈။ လူထုစီမံကိန်း၏ လာမည့် (၄) နှစ်အတွက် အကျုံးမဝင်သော ဦးစားပေး ဖွံ့ဖြိုးတိုးတက်မှု လုပ်ငန်း အစီအစဉ်များအားဖော်ပြပါ။

ဦးစားပေးအဆင့်	ကျေးရွာအတွက် ဦးစားပေး ဖွံ့ဖြိုးတိုးတက်မှု လုပ်ငန်းစဉ်များ	အဆိုပြုသူ (အမျိုးသားများ/ အမျိုးသမီးများ/ အမျိုးသား + အမျိုးသမီး)	အခန်းကဏ္ဍ	ဦးစားပေးအဆင့်သတ်မှတ်ချက်	ခန့်မှန်းကုန်ကျစရိတ်	အကျိုးခံစားခွင့်ရှိသူ ခန့်မှန်းခြေအရေအတွက်		
						ကျား	မ	ပေါင်း
၁	ကျေးရွာအတွက် အခြေခံအဆောက်အအုံများ ဆောက်လုပ်ခြင်း	ကျေးရွာအတွက် အခြေခံအဆောက်အအုံများ ဆောက်လုပ်ခြင်း	အခြေခံအဆောက်အအုံ	၁	12000000	300	300	600
၂	ကျေးရွာအတွက် လူမှုဝန်ထမ်းများ ဖွဲ့စည်းခြင်း	ကျေးရွာအတွက် လူမှုဝန်ထမ်းများ ဖွဲ့စည်းခြင်း	ကျေးရွာအတွက် လူမှုဝန်ထမ်းများ ဖွဲ့စည်းခြင်း	၂	10000000	300	300	600
၃	ကျေးရွာအတွက် အခြေခံအဆောက်အအုံများ ဆောက်လုပ်ခြင်း	ကျေးရွာအတွက် အခြေခံအဆောက်အအုံများ ဆောက်လုပ်ခြင်း	ကျေးရွာအတွက် အခြေခံအဆောက်အအုံ	၃	11000000	300	300	600
၄	ကျေးရွာအတွက် အခြေခံအဆောက်အအုံများ ဆောက်လုပ်ခြင်း	ကျေးရွာအတွက် အခြေခံအဆောက်အအုံများ ဆောက်လုပ်ခြင်း	ကျေးရွာအတွက် အခြေခံအဆောက်အအုံ	၄	12000000	300	300	600
၅	ကျေးရွာအတွက် အခြေခံအဆောက်အအုံများ ဆောက်လုပ်ခြင်း	ကျေးရွာအတွက် အခြေခံအဆောက်အအုံများ ဆောက်လုပ်ခြင်း	ကျေးရွာအတွက် အခြေခံအဆောက်အအုံ	၅	10000000	300	300	600

၉။ လူထုစီမံကိန်း၏ လာမည့် (၄) နှစ်အတွက် အကျုံးမဝင်သော ဦးစားပေး ဖွံ့ဖြိုးတိုးတက်မှု လုပ်ငန်း အစီအစဉ်များအားဖော်ပြပါ။

အဆင့်	ကျေးရွာအတွက် ဦးစားပေး ဖွံ့ဖြိုးတိုးတက်မှု လုပ်ငန်းစဉ်များ	အဆိုပြုသူ (အမျိုးသားများ/ အမျိုးသမီးများ/ အမျိုးသား + အမျိုးသမီး)	အခန်းကဏ္ဍ
၁	ကျေးရွာအတွက် အခြေခံအဆောက်အအုံများ ဆောက်လုပ်ခြင်း	ကျေးရွာအတွက် အခြေခံအဆောက်အအုံများ ဆောက်လုပ်ခြင်း	အခြေခံအဆောက်အအုံ
၂			
၃			
၄			
၅			

ခေါင်းဆောင်၊ ကျေးရွာစီမံကိန်းအထောက်အကူပြုကော်မတီမှအတည်ပြုသည်။

အမည် ဒေါ်ခင်နုနု လက်မှတ် [Signature] ဇနီး 14.11.2018

၁၂။ ကျေးရွာအုပ်စုစီမံကိန်းလုပ်ငန်းခွဲရွေးချယ်ခြင်း (ပုံစံ ၈-၄)(ပထမနှစ်)

ပုံစံ - ၈ - ၄ ကျေးရွာအုပ်စုစီမံကိန်းလုပ်ငန်းခွဲရွေးချယ်ခြင်းပုံစံ (Form PC 4)

စီမံကိန်းလုပ်ငန်းခွဲရွေးချယ်မှုအစည်းအဝေးပြီးနောက်တွင် ကျေးရွာအုပ်စု CF/TF တို့၏ အကူအညီရယူ၍ ကျေးရွာစီမံကိန်းကော်မတီမှ လက်မှတ်ရေးထိုးပြီး အဆိုပါပုံစံအား ပြည်ပုံအောင်မြင်သွင်းရမည်။ ဤပုံစံအား ပြည်ပုံရွာပြည့်သွင်းပြီးပါက ကျေးရွာအုပ်စုမှ ပြီးတိုးတက်ရေးစီမံချက်တွင် TPIC သို့ ယေးရိုရန်အတွက် နောက်ဆက်တွဲအဖြစ် ထားရှိရမည်။ CF မှ ကျေးရွာတစ်ရွာချင်းစီ၏ စီမံကိန်းလုပ်ငန်းခွဲဆိုင်ရာ အချက်အလက်များကို MIS သို့ ထည့်သွင်းရမည်။ (ယခုနှစ်စီမံကိန်းလုပ်ငန်းခွဲ မလုပ်ကိုင်သော ကျေးရွာများ မပါဝင်ပါ။)

ကျေးရွာစည်းရုံးရေးမှူး/ဝန်ထမ်းအမည် **ဦးကျော်စင်**

နေ့စွဲ **16-2-2017**

စက်ဝန်းအားအမှတ်ဖြစ်ပေးပါ။ (✓) စက်ဝန်း(၁) စက်ဝန်း(၂) စက်ဝန်း(၃) စက်ဝန်း(၄) စက်ဝန်း(၅)

ပြည်နယ်/တိုင်း **မကွေးတို** ပြို့နယ် **ငယ်တော** ကျေးရွာအုပ်စု **ဒုတိယ**

ကျေးရွာအမည်	ဆောင်ရွက်မည့် လုပ်ငန်းများ	အတိုင်းအတာ	ခန့်မှန်း ထိုက်ရိုက် အကျိုးခံစားခွင့် ရှိသူများ	အဆိုပြုတင်ပြသူ	စီမံကိန်းမှ ထည့်ဝင်မှု	ခန့်မှန်းကုန်ကျစရိတ်		စုစုပေါင်း
						ကျေးရွာမှ ထည့်ဝင်မှု	အခြားထည့်ဝင်မှု (ဖော်ပြပါ) ထည့်ဝင်ငွေ အမည်/အဖွဲ့	
ဒုတိယ	ကျွန်တော်တို့၏ အိမ်အောက်	၆၃၀ x ၁၅ x ၁၀	၂၅၀	ကျေး	၂၀၀၀၀၀၀၀	-	-	၂၀၀၀၀၀၀၀
ရွာအုပ်စု	ကျွန်တော်တို့၏ အိမ်အောက် (wheel track)	၁၀၅၀ x ၇ x ၆	၆၀၀	ကျေး	၂၅၀၀၀၀၀၀	-	-	၂၅၀,၀၀၀၀၀
ရွာအုပ်စု	ရွာအုပ်စု၏ အိမ်အောက်	၅၀၀ x ၁၅ x ၆	၅၀၀	ကျေး	၇၂၄,၀၀၀၀	-	-	၇၂,၄၀၀၀၀ + ၅၀၀၀၀
ရွာအုပ်စု	ရွာအုပ်စု၏ အိမ်အောက်	၁၅၀၀ x ၁၅ x ၆	၈၀၀	ကျေး	၃၀၀,၀၀၀,၀၀၀	-	-	၃၀၀,၀၀၀,၀၀၀ + ၅၀၀၀၀

ရွာအုပ်စု: ဒုတိယ
ရွာအုပ်စု: လက်
ရွာအုပ်စု: လက်

ရာထူး: ကျေးရွာအုပ်စု စီမံကိန်းကော်မတီ ဥက္ကဋ္ဌအမည်
ဦးကျော်စင်
ရွာအုပ်စု စီမံကိန်းမှူး

လက်မှတ်
ကျော်စင်
ရက်စွဲ
၁၆-၂-၂၀၁၇

ကျေးရွာအုပ်စုစီမံကိန်းလုပ်ငန်းခွဲရွေးချယ်ခြင်း (ပုံစံ ၈-၄) (ဒုတိယနှစ်)

ပုံစံ - ၈ - ၄ ကျေးရွာအုပ်စုစီမံကိန်းလုပ်ငန်းခွဲရွေးချယ်ခြင်းပုံစံ (Form PC 4)

လမ်းဆွန်ချက်၊ စီမံကိန်းလုပ်ငန်းခွဲရွေးချယ်မှုအစည်းအဝေးပြီးနောက်တွင် ကျေးရွာအုပ်စုမှ CF/TF တို့၏ အကူအညီရယူ၍ ကျေးရွာစီထောက်တော်မတီမှ လက်မှတ်ရောင်းချပြီး အဆိုပါပုံစံအား ပြည့်စုံအောင်ပြည့်သွင်းရမည်။ ဤပုံစံအား ပြည့်စုံစွာပြည့်သွင်းပြီးပါက ကျေးရွာအုပ်စုမှ ဦးတိုးထားရေးစီမံချက်တွင် TPIC သို့ ဖော်ပြရန်အတွက် နောက်ဆက်တွဲအဖြစ် ထားရှိရမည်။ CF မှ ကျေးရွာတစ်ရွာချင်းစီ၏ စီမံကိန်းလုပ်ငန်းခွဲအိုင်ရာ အချက်အလက်များကို MIS သို့ ထည့်သွင်းရမည်။ (ယခုနှစ်စီမံကိန်းလုပ်ငန်းခွဲ မလုပ်ကိုင်သော ကျေးရွာများ မပါဝင်ပါ။)

ကျေးရွာစည်းရုံးရေးမှူး/ဝန်ထမ်းအမည် အောင်ကျော်၊ ဦးစွာပါမို့လို့

နေ့စွဲ 10.3.2018

ပြည်နယ်/တိုင်း ဧရာဝတီ ပြနယ် ငယတော

စက်ဝန်းအားအမှတ်ဖြစ်ပေးပါ။ (V) စက်ဝန်း(၁) ဖြစ်စက်ဝန်း(၂) ဖြစ်စက်ဝန်း(၃) စက်ဝန်း(၄) စက်ဝန်း(၅)

ကျေးရွာအမည်	ဆောင်ရွက်မည့် လုပ်ငန်းများ	အတိုင်းအတာ	ခန့်မှန်း တိုက်ရိုက် အကျိုးခံစားခွင့် ရှိသူများ	အဆိုပြုထပ်ပြသမှု	ခန့်မှန်းကျန်ကျစေ့		စုစုပေါင်း
					စီမံကိန်းမှ ထည့်ဝင်မှု	ကျေးရွာမှ ထည့်ဝင်မှု	
နံရိုး	အောက်လမ်း၊ အထက်လမ်း	၇၁၃၀ x ၁၂ x ၆"	ကျား (၅၅၂)၊ မ (၅၅၂)၊ ပေါင်း (၁၀၀၄)	ကျား၊ မ	၂၀၃၇၀၀၀၀		၂၀၃၇၀၀၀၀
ထောက်ပံ့ရေး အစည်းအဝေး	အောက်လမ်း၊ အထက်လမ်း	၁၇၀၀ x ၁၂ x ၄"	ကျား (၂၄၄)၊ မ (၂၄၄)၊ ပေါင်း (၄၈၈)	ကျား၊ မ	၁၀၂၇၃၅၁၈		၁၀၂၇၃၅၁၈
ထောက်ပံ့ရေး အစည်းအဝေး	အောက်လမ်း၊ အထက်လမ်း	၈၇၄ x ၁၂ x ၄"	ကျား (၂၄၄)၊ မ (၂၄၄)၊ ပေါင်း (၄၈၈)	ကျား၊ မ	၅၃၇၀၀၀၀		၅၃၇၀၀၀၀
ပုံနှိပ်ရေး	အောက်လမ်း၊ အထက်လမ်း	၅၇၀ x (၂ x ၄) x ၆"	ကျား (၅၅၂)၊ မ (၅၅၂)၊ ပေါင်း (၁၀၀၄)	ကျား၊ မ	၇၇၅၅၀၀၀		၇၇၅၅၀၀၀

ရက်စွဲ 10.3.2018

လက်မှတ်

အောင်ကျော်

ကျေးရွာအုပ်စု စီ/ထောက်တော်မတီ ဥက္ကဋ္ဌအမည်

အောင်ကျော်

ကျေးရွာအုပ်စု စီ/ထောက်တော်မတီ ဥက္ကဋ္ဌအမည်

အောင်ကျော်

				ပိတ်ပေးပါ				
၂၂၂	ပိတ်ပေးပါ	၂၃၈၀'	(၂x၂.၅') ၆၇၄ x ၆"	ပိတ်ပေးပါ ပိတ်ပေးပါ ပိတ်ပေးပါ	၁၂၉၃၇၅၀၀			၁၂၉၃၇၅၀၀
၄၇၄	ပိတ်ပေးပါ	၁၀၃၀'x၁၀'x၆"	၁၉၁၃	ပိတ်ပေးပါ ပိတ်ပေးပါ ပိတ်ပေးပါ	၁၇၆၃၇၅၀၀			၁၇၆၃၇၅၀၀
				ပိတ်ပေးပါ ပိတ်ပေးပါ ပိတ်ပေးပါ				

၆၅၇၅၀၀၀/-

ရောင်းချသူ/အလုပ်သမား/အလုပ်သမား/အလုပ်သမား ဦးကျော်စွာ လက်မှတ်  ရက်စွဲ 13.12.18

ကျေးဇူးတင်ကြောင်း ပုဂ္ဂိုလ်တို့ကိစ္စကို မှ ကောင်းပုံလေး
ထားတာ စိစစ်ပြီး တစ်ခုခု ဖြစ်စွက် ဖြီး အခြား ဖြစ်လဲ
ဖြစ်စွက်တစ်ခု ပေးပို့ပါ။

အစီအစဉ် (၆) ရဲ့ ကျေးဇူးတင်ကြောင်း စာတမ်း တစ်ခုကို
ပြန်လည် ကြည့်ရှုဖို့ ခဲ့ပါ။ အစီအစဉ် (၇) ရဲ့ တစ်ခုခုအား
စွက်ဖို့ များများ အကြံပေးပါ။ တစ်ခုခု လာကြော ကျေးဇူး
ပုဂ္ဂိုလ်က ကျေးဇူးတင်စေပါ။ အဲဒါကို ပထမဦးစွာ ကျေးဇူး
အား ကောင်းစွာ ဖြစ်စွက် ပေးပါ။

အစီအစဉ် (၆) ကို

ခက်ကပ်ချက်၊ ရက်

ထက်စွာ နှိ

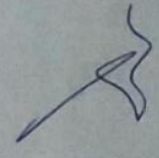

ရက်၊ အစီအစဉ် (၆) ကို

အစီအစဉ် (၆) ကို

၁၄။ ကဏ္ဍအလိုက် ဖွံ့ဖြိုးရေး ဦးစားပေးလုပ်ငန်းများ

နက္ခတ်ဆက်တွဲ (၄) ခြားနားသော အစီအစဉ်များအတွက် ဦးစားပေးဖွံ့ဖြိုးရေးလုပ်ငန်းစဉ်

အနစ်ရှင်

မူရင်းသည်အား VPS ဖွဲ့စည်းထားရှိရပါမည်အခြားဌာနများနှင့် ညှိနှိုင်းရန်အတွက် မိတ္ထီအား TPIC သို့ရရှိမည်၊ MIS data အစုအဖွဲ့ သွင်းရန် မလိုအပ်ပါ။

	အဆင့်	လုပ်ငန်း	မည်သူဦးစားပေးလိမ့်	ကျေးဇူးတင်အပ်သည့် (တို) အုပ်စု	ပြင်ပမှမည်သူ ထောက်ပံ့ မလိမ့်
အခြေခံအဆောက်အအုံ	၁	ရေဖျော်၊ ဆက်သွယ်ရေး ဖွဲ့စည်းလုပ်၊ အခြေခံ အဆောက်အအုံ	<input checked="" type="checkbox"/> မ <input checked="" type="checkbox"/> ကျား	မိတ္ထီ၊ ဖွဲ့စည်းရေး	
	၂	အိမ်ခြံမြေအစီအစဉ်	<input checked="" type="checkbox"/> မ <input checked="" type="checkbox"/> ကျား		
	၃		<input type="checkbox"/> မ <input type="checkbox"/> ကျား		
	၄		<input type="checkbox"/> မ <input type="checkbox"/> ကျား		
	၅		<input type="checkbox"/> မ <input type="checkbox"/> ကျား		
အသက်မွေးဝမ်းကျောင်းမှု/ ဝန်ထမ်းရေး	၁		<input type="checkbox"/> မ <input type="checkbox"/> ကျား		
	၂		<input type="checkbox"/> မ <input type="checkbox"/> ကျား		
	၃		<input type="checkbox"/> မ <input type="checkbox"/> ကျား		
	၄		<input type="checkbox"/> မ <input type="checkbox"/> ကျား		
	၅		<input type="checkbox"/> မ <input type="checkbox"/> ကျား		
ကျန်းမာရေးနှင့် အာဟာရ	၁	ဆေးလုပ်၊ အားကစား ဖွဲ့စည်းရေးလုပ်	<input checked="" type="checkbox"/> မ <input checked="" type="checkbox"/> ကျား	" "	
	၂		<input type="checkbox"/> မ <input type="checkbox"/> ကျား		
	၃		<input type="checkbox"/> မ <input type="checkbox"/> ကျား		
	၄		<input type="checkbox"/> မ <input type="checkbox"/> ကျား		
	၅		<input type="checkbox"/> မ <input type="checkbox"/> ကျား		
ပညာရေး	၁	အောင်ကျောင်း၊ အောင်ကျောင်း အဆောက်အအုံ	<input checked="" type="checkbox"/> မ <input checked="" type="checkbox"/> ကျား	" "	
	၂		<input type="checkbox"/> မ <input type="checkbox"/> ကျား		
	၃		<input type="checkbox"/> မ <input type="checkbox"/> ကျား		

Figure	6		<input type="checkbox"/>		
	5		<input type="checkbox"/>		
	4		<input type="checkbox"/>		
	3	பிளாஸ்டிக்	<input type="checkbox"/>	பிளாஸ்டிக்	
	2		<input type="checkbox"/>		
	1		<input type="checkbox"/>		
	0		<input type="checkbox"/>		
	9		<input type="checkbox"/>		

VDP အရည်အသွေးထိန်းချုပ်မှု

ထိန်းချုပ်သူ-	ရက်စွဲ-	ရွာ-	VDP ရက်စွဲ
		မြို့နယ်	ကျေးရွာအုပ်စု

VDP စာရွက်စာတမ်းပြီးဆုံးမှုကို စစ်ဆေးပါ။ (OM အရ)

- မျက်နှာဖုံး (အဖုံး)
- မာတိကာ
- ကျေးရွာအခြေခံ (data)
- PSA အကျဉ်းချုပ်နှင့် PRA လုပ်ငန်းစဉ်
- အမျိုးသားအမျိုးသမီး အဖွဲ့များ၏ အခက်အခဲများ
- ကျေးရွာမျှော်မှန်းချက် (ဆွေးနွေးချက် ရလဒ်)
- အမျိုးသား၊ အမျိုးသမီးအဖွဲ့များ သဘောတူထားသည့် (၄) နှစ်အတွက် ဦးစားပေး လုပ်ငန်းများ စာရင်း (အခြေခံ အဆောက်အအုံ၊ အသက်မွေးမှု၊ ပညာရေး၊ လူမှုရေးထိန်းသိမ်းမှု၊)

နောက်ဆက်တွဲများ

- လူမှုရေးအကဲဖြတ်မှု၊ စာရွက်စာတမ်း၊ ဓါတ်ပုံနှင့် PRA လုပ်ငန်းစဉ်၊ မြေပုံများပါရမည်၊ စည်းစိမ်ပိုင်ဆိုင်မှု အဆင့်၊ Venn ပုံ.....
- ကျေးရွာစီမံကိန်း ရေးဆွဲရေး အစည်းအဝေးမှတ်တမ်း မိတ္တူ
- ကျေးရွာ၏ အချက်အလက် (PC 1 ပုံစံ)
- ကျေးရွာမျှော်မှန်းချက်

(၂) လူမှုရေးအကဲဖြတ်မှုအရည်အသွေးနှင့် (VDP စစ်ဆေးပါ)

- VDP တွင် ပါဝင်သော ဦးရေ (အမျိုးသားအမျိုးသမီး)
- လူမှုရေးအကဲဖြတ်မှုအရည်အသွေးနှင့် VDP အတွက် ရက်ပေါင်း
- PRA အသုံးပြုမှုအရည်အတွက်
- ပါဝင်သောဦးရေနှင့် လုပ်ငန်းများ မှတ်တမ်းတင်ခြင်း (အစည်းအဝေးမှတ်တမ်း၊ ဓါတ်ပုံ၊ တိုင်းရင်းသားအနည်းစုနှင့် ထိခက်လွယ်သောအဖွဲ့များ၊)
 - အလွန်ကောင်
 - ကောင်း
 - ညံ့
- လုပ်ငန်းများမှတ်တမ်းတင်ခြင်းနှင့် အမျိုးသမီးအဖွဲ့အစည်း၏ ရလဒ်အား ခွဲခြားပေးထားသလား၊
 - ရှိ
 - မရှိ
- စီမံကိန်း အရေအတွက် (အမျိုးသား၊ အမျိုးသမီးရွေးချယ်မှုအရေအတွက်)

PRA နှင့်သက်ဆိုင်သော အခြားစီမံကိန်းအရေအတွက် (အမျိုးသားအမျိုးသမီးရွေးချယ်မှုအရေအတွက်)