

ပြည်ထောင်စုသမ္မတမြန်မာနိုင်ငံတော်အစိုးရ  
စိုက်ပျိုးရေး၊ မွေးမြူရေးနှင့် ဆည်မြောင်းဝန်ကြီးဌာန  
(ကျေးလက်ဒေသဖွံ့ဖြိုးတိုးတက်ရေးဦးစီးဌာန)

## လူထုပဟိုပြုစီမံကိန်း

National Community Driven Development Project

(NCDDP)



Village Development Plan

မိုးညို မြို့နယ်

၂၀၁၈ - ၂၀၁၉ ခုနှစ် - ဆင်ခေါင်းကျေးရွာအုပ်စု၊ တောင်ယာဖျားကျေးရွာ

හාබිත

1- ක්‍රියාමාර්ගය

2- <sup>සා</sup>කේ: හා: ක්‍රියාමාර්ගය & ක්‍රියාමාර්ගය

3- කේ: හා: ක්‍රියාමාර්ගය පිළිබඳව ක්‍රියාමාර්ගය

4- ක්‍රියාමාර්ගය පිළිබඳව ක්‍රියාමාර්ගය & ක්‍රියාමාර්ගය

5- ක්‍රියාමාර්ගය පිළිබඳව ක්‍රියාමාර්ගය & ක්‍රියාමාර්ගය  
(PSA/PRA) ක්‍රියාමාර්ගය:

6- ක්‍රියාමාර්ගය පිළිබඳව ක්‍රියාමාර්ගය & ක්‍රියාමාර්ගය  
ක්‍රියාමාර්ගය & ක්‍රියාමාර්ගය

7- ක්‍රියාමාර්ගය පිළිබඳව ක්‍රියාමාර්ගය & ක්‍රියාමාර්ගය  
ක්‍රියාමාර්ගය & ක්‍රියාමාර්ගය

8- ක්‍රියාමාර්ගය පිළිබඳව ක්‍රියාමාර්ගය & ක්‍රියාමාර්ගය

9- ක්‍රියාමාර්ගය පිළිබඳව ක්‍රියාමාර්ගය & ක්‍රියාමාර්ගය

10- ක්‍රියාමාර්ගය පිළිබඳව ක්‍රියාමාර්ගය & ක්‍රියාමාර්ගය

11- ක්‍රියාමාර්ගය පිළිබඳව ක්‍රියාමාර්ගය & ක්‍රියාමාර්ගය

12- ක්‍රියාමාර්ගය පිළිබඳව ක්‍රියාමාර්ගය & ක්‍රියාමාර්ගය







**အရှေ့အလယ်အပူချိန်ဒေသ**

ဆင်ခေါင်း

နီညိုမြို့နယ်

ဘယဝတီခရိုင်

ခေတ်စားဒေသကြီး

စတုဂံလက်မ = ၁ မိုင်

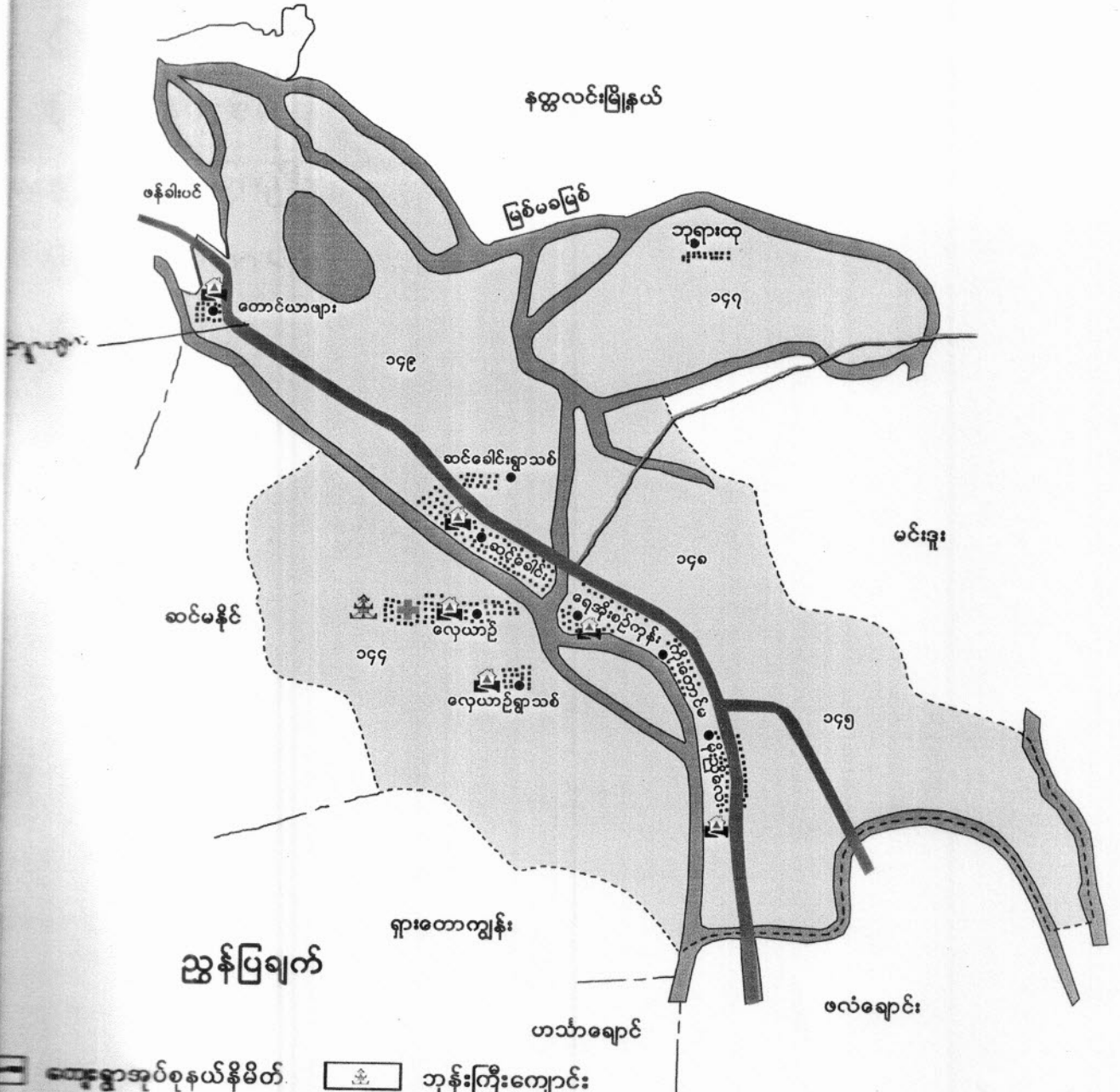

- ကျေးရွာအုပ်စုနယ်နိမိတ်
- ဝက်လမ်း
- ခြေဘားလမ်း
- နေရာသီလမ်း
- မြစ်ချောင်း
- ခြေခိုင်း
- စိုက်ပျိုးခြေ
- စားသောက်ခြေ
- စာသင်ကျောင်း

- ဘုန်းကြီးကျောင်း
- ဘောလုံးကွင်း
- မြို့နယ်ဆေးရုံ
- တိုက်နယ်ဆေးရုံ
- ကျေးလက်ကျန်းမာရေးဌာန
- ကျေးလက်ကျန်းမာရေးဌာနခွဲ
- ရဲစခန်း
- ရဲကင်း
- ကျေးရွာလူနေအိမ်ခြေများ



ဆင်စေါင်း အုပ်စုတွင်ပါဝင်သော ကျေးရွာများ

၁ ဆင်စေါင်း

၂ ဆင်စေါင်းရွာသစ်

၃ ပြေယာချို

၄ ပြေယာချိုရွာသစ်

၅ မိုးညိုလေး

၆ ကိုးကောင်မ

၇ ကျေးစင်ကုန်း

၈ ကောင်ယာဖျား

၉ ကျားတူ

စောဇယာ ဖျား

ကျေးဇူးတင်စွာ အကျေးဇူးတင်စွာ လက်မှတ်

ကျေးဇူးတင်စွာ အကျေးဇူးတင်စွာ ၅၀ နှစ်၊ အိမ်ထောင်စုပေါင်း

၁၉၅၅ ခု၊ ဇူလိုင်လ ၁၅ ရက်၊ နေ့စဉ် (၅၅) ခု၊ နေ့စဉ် ၁၀ နာရီ မိမိ

ထောင်စွာ (၆) နှစ်၊ နေ့စဉ် ၁၀ နာရီ မိမိ ကျေးဇူးတင်စွာ အကျေးဇူးတင်စွာ

၁၉၅၅ ခု၊ ဇူလိုင်လ ၁၅ ရက်၊ နေ့စဉ် (၅၅) ခု၊ နေ့စဉ် ၁၀ နာရီ မိမိ

၁၉၅၅ ခု၊ ဇူလိုင်လ ၁၅ ရက်၊ နေ့စဉ် (၅၅) ခု၊ နေ့စဉ် ၁၀ နာရီ မိမိ

၁၉၅၅ ခု၊ ဇူလိုင်လ ၁၅ ရက်၊ နေ့စဉ် (၅၅) ခု၊ နေ့စဉ် ၁၀ နာရီ မိမိ

ကျေးဇူးတင်စွာ အကျေးဇူးတင်စွာ ၅၀ နှစ်၊ အိမ်ထောင်စုပေါင်း

ကျေးဇူးတင်စွာ အကျေးဇူးတင်စွာ ၅၀ နှစ်၊ အိမ်ထောင်စုပေါင်း





လူထုပူးပေါင်းပါဝင်သော လူမှုဆန်းစစ်ခြင်း နှင့် အကဲဖြတ်ခြင်းလုပ်ငန်းစဉ်

စဉ်	အကြောင်းအရာ	ရက်စွဲ	ဦးတည်အုပ်စု	တက်ရောက်သူ			အဓိကဆွေးနွေးချက်
				ကျား	မ	ပေါင်း	
၁	ကျေးရွာအခြေပြမြေပုံ နှင့် အရင်းအမြစ်ပြမြေပုံ	၂၀၂၀.၁၀.၁၈		၃၉	၁၃	၅၂	ကျေးရွာတွင်ထင်ရှားသော အမှတ်အသားများ၊ အဆောက်အဦများ၊ လမ်းပန်းဆက်သွယ်ရေး အခြေအနေ၊ ပိုင်ဆိုင်မှု အရင်းအမြစ်များကို သိရှိစေရန်
၂	ဥစ္စာနေကြွယ်ဝမှု နှင့် အဆင့်အတန်း သတ်မှတ်ချက်	၂၀၂၀.၁၀.၁၈		၃၉	၁၃	၅၂	ကျေးရွာအတွင်းရှိသောလူမှု စီးပွားရေးအခြေအနေအလိုက် အဆင့်စံနှုန်းသတ်မှတ်ချက်၊ စီမံကိန်းမှတ်တိုင်အားအကျိုးသက်ရောက်မှု ရှိ/မရှိသိသာစေရန်
၃	ရာသီခွင်ပြ ပြက္ခဒိန်	၂၀၂၀.၁၀.၁၈		၃၉	၁၃	၅၂	ကျေးရွာ၏တစ်နှစ်တာလုံး ကွဲပြားခြားနားသောအချိန်၊ ပြက္ခဒိန်ကို အသုံးပြုပြီးစီမံကိန်း အကောင်အထည်ဖော်ရန် (ဥပမာ- ငွေရေးကြေးရေး၊ အစားအစာ၊ ကျန်းမာရေး၊ ရေရရှိရေး)
၄	အရင်းအမြစ်သုံးစွဲမှု ပုံစံပြဇယား	၂၀၂၀.၁၀.၁၈		၃၉	၁၃	၅၂	အမျိုးသားနှင့်အမျိုးသမီးပိုင်ဆိုင်မှု သုံးသပ်ချက်
၅	အဖွဲ့အစည်း ချိတ်ဆက်ပုံ	၂၀၂၀.၁၀.၁၈		၃၉	၁၃	၅၂	ကျေးရွာတွင်းရှိအဖွဲ့အစည်း နှင့် ကျေးရွာပြင်ပရှိအဖွဲ့အစည်းများ ကျေးရွာဖွံ့ဖြိုးရေးလုပ်ငန်းများ ချိတ်ဆက်လုပ်ကိုင်ပုံသုံးသပ်ခြင်း
၆	ပင့်ကူအိမ် သုံးသပ်ခြင်း	၂၀၂၀.၁၀.၁၈		၃၉	၁၃	၅၂	အမျိုးသားနှင့်အမျိုးသမီးများ အခွင့်အရေးများတန်းတူရရှိမှု ရှိ/မရှိ သုံးသပ်ခြင်း



လူမှုရေး၊ နိုင်ငံရေး၊ နာမည် ဖြစ် ဖြေ နှင့် သုံးသပ်ချက်

( ဂြိုဟ်စွဲ )

- ကျေးဇူးတင်မှုကို ပြုလုပ် စိတ်ဝင်စားမှုကို လာစေခြင်း
- ကျေးဇူးတင်မှုကို နှစ်ခြိုက်စွာ ခံယူခြင်း
- ကျေးဇူးတင်မှုကို နှစ်ခြိုက်စွာ ခံယူခြင်း
- ထိခိုက် လွယ်ကူစွာ ဖြစ်ပွားမှုများ ကျင့်သော သဘော သိရှိခြင်း
- ကျေးဇူးတင်မှုကို နှစ်ခြိုက်စွာ ခံယူခြင်း၊ ကျေးဇူးတင်မှု၊ လမ်းပန်းဆက်သွယ်ရေး၊ စီးပွားရေး၊ နေထိုင်ရေးနှင့် ကားလမ်း သို့မဟုတ် ထိုင်သော အရာများ သိရှိခြင်း
- ကျေးဇူးတင်မှုကို နှစ်ခြိုက်စွာ ခံယူခြင်း



အတ္ထုပ္ပတ္တိ ဩယံဝ မှု. ကဆဝိ. ကတိ: သတိ ပြုတိခြင်း

အတ္ထုပ္ပတ္တိ	ပုဂံဆိုင် မှု. ကဆဝိ ကတိ	အိမ်ထောင်အရေအတွက်
မြေဗိုလား	လယ်/ကျီး - ၁၀ ဧက၊ တိုက်ခွဲအိမ်၊ ဆိုင်ကပ် နွား၊ ဆိုင်ဒေါင်း	၁၀
သစ်ကလေး အား	ကျီး ၅ ဧက၊ သွပ်မိုး၊ ပုဂံဆိုင်အိမ်၊ ဆိုင် ကပ်	၁၂
နွားအား	ကြက်၊ ဝက်၊ သားကပ် မိုး၊ ဝက်အိမ်	၂၀
အားအိမ် အ	လက်ယုလက်ခား၊ ကျပ်စား၊ ကလေး	၂၅

အတ္ထုပ္ပတ္တိ  
မှ

သုံးသပ်ချက်

အတ္ထုပ္ပတ္တိ ဩယံဝ မှု သတိ ပြုတိခြင်း မြင်. ထိုအခါကလေး ဗိုလား. အရေအတွက်  
နှင့် သူတို့. အကုန်အစား. ခွဲစိတ်မှု. ဂုဏ်တရား မှု. ပျိုး. ဓား. ယုလ်. မှု. ကို  
ထိုအခါကလေး နှင့်. ဝိပဿနာ ကို. အကောင် အထည် ဖော်ပြမှုနှင့် ငြင်း. တို့. ကမ္ဘာ. ဝိပဿနာ.  
နှင့်. ပြုတိ သုံးသပ် ချီးမွမ်း.



၂၀၀၉ဆွေးနွေးသူ

ကျား ၁၀ မိန်းမ ၅၂

သုံးသပ်ချက်

ကျေးဇူးတင်သည် ဝါဆို၊ ဝါခေါင် တွင် မျိုးကျသည့် နှစ်၊ လနှင့် များ မှာ  
 များစွာ လမ်းဖွဲ့ကောင်းပါ။ မျိုးတွင် ကာလတွင် ကျွမ်းကျင်မှု မှာ ဝန်ထမ်း  
 ခြင်း၊ တက်လွန်း များခြင်း များ ဖြစ်လေ့ရှိသည် ကလေး များတွင်လည်း  
 တက်လွန်းကျော့ များ ဖြစ်လေ့ရှိ သည်။ ကျွမ်းကျင်မှု ကလေး သမား များ  
 သည် (၅) လလောက်သာ ကလေး ဖြစ်ပြီး ကျွမ်းကျင်မှု များတွင် ကလေးတို့  
 တို့ ကြီးကြပ်မှု များသို့ မှာကျောင်း လုပ်ကိုင်ခြင်း သည်။











တောင်ယာများ၊ ရွေးရာတော်တော်ဝင် စာရင်း

စဉ်	အမည်	ကျား	မ	ရာထူး
၁	ဦးပျဏ်းဦး	ကျား		ဝိ/ဆောက် ဥက္ကဋ္ဌ
၂	ဒေါ်ခင်သူဇာဖြင့်		မ	" "
၃	ဦးတင်စို	ကျား		ဝယ်ယူရေး ဥက္ကဋ္ဌ
၄	"အွန်းလင်းအောင်	ကျား		" ဗဟိုဝင်
၅	ဒေါ်စိုဖြင့်		မ	" ဗဟိုဝင်
၆	ဦးဖြင့် သူအောင်	ကျား		ဆေးဗြဏ်ကြီးကြပ်ရေး ဥက္ကဋ္ဌ
၇	ဒေါ်မန်းမိဖြင့်		မ	" " ဗဟိုဝင်
၈	ဒေါ်ဖြင့်ဖြင့်မော		မ	" " ဗဟိုဝင်
၉	ဒေါ်အေးမော့ခိုင်	ကျား	မ	လည်ပတ်ဆိုင်သိမ်းရေး ဥက္ကဋ္ဌ
၁၀	"မုဗြဲဖြင့်	ကျား		" " ဗဟိုဝင်
၁၁	ဒေါ်ပျဏ်း		မ	" " ဗဟိုဝင်
၁၂	ဦးဂဲဝင်းထွဋ်	ကျား		ဧကရင်းဆိုင်
၁၃	ဦးအွန်းဦး	ကျား		ဝေဖန်ကဏ္ဍဖြေရှင်းရေး
၁၄	ဒေါ်ပျဏ်းသန်း		မ	" "
၁၅	ဦးသန်းဦး	ကျား		ဆေးရာဝတ်ထုပ်
၁၆	ဒေါ်သန်းဦး		မ	"

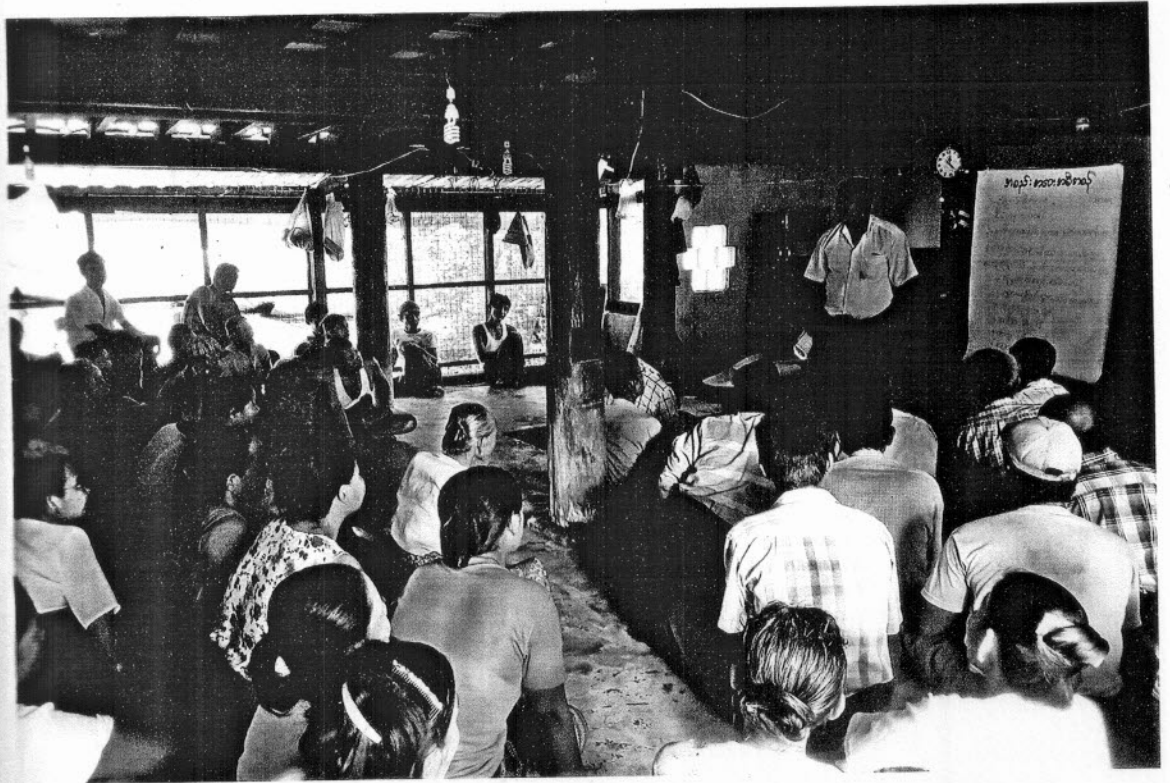



ပုံစံ - ၈ - ၁ ကျေးရွာအခြေခံအချက်အလက်များ (Form PC 1)

လမ်းညွှန်ချက်၊ ကျေးရွာတစ်ရွာသို့ ပထမဆုံးမိတ်ဆက်ခရီး သွားရောက်သောအခါ လူထုစည်းရုံးရေးမှူးသည် ကျေးရွာ ခေါင်းဆောင်များအား ကျေးရွာအချက်အလက်များကို မေတ္တာရပ်ခံ၍ တောင်းခံရသည်။ ဤအချက်အလက်များကို စီမံကိန်း မိတ်ဆက်အစည်းဝေးမတိုင်မီတောင်းခံရမည်။ စီမံကိန်းမိတ်ဆက်အစည်းဝေးတွင် လူထုစည်းရုံးရေးမှူးသည် ဤအချက်အလက် များအား စစ်ဆေးပြီး မှန်ကန်အောင်ပြုလုပ်ရမည်။ ပြီးနောက်တွင် လူထုစည်းရုံးရေးမှူးမှ သတင်းအချက်အလက်ထဲသို့ Tablets မှ ဘာဆင့် ဖြည့်သွင်းရမည်။

ကျေးရွာခေါင်းဆောင် အမည် <i>ဦးစွန်းစွန်းစွန်း</i>	ကျေးရွာခေါင်းဆောင်၏ ဖုန်းနံပါတ် <i>၀၉-၂၆၃၇၇၅၁၄၆</i>	လူထုစည်းရုံးရေးမှူး၏ အမည် <i>ဖေဖေ.ဖေ.စိန်</i>
ပြည်နယ်၊ ဧကင်းဒေသကြီး၊ ပဲခူး၊ မြို့နယ် <i>ပဲခူး၊ မြို့နယ်</i>	ကျေးရွာအုပ်စု <i>ဘဒိချောင်း</i>	ကျေးရွာ <i>တောင်ကုန်း</i>

က။ လူဦးရေ

လူမျိုးစု	အိမ်ထောင်စုအရေအတွက်	ကိုးကွယ်သည့်ဘာသာ	အိမ်ထောင်စုအရေအတွက်
လူမျိုးစု (၁) <i>အိန္ဒိယ</i>	<i>၅၆</i>	ဘာသာ (၁) <i>ဗုဒ္ဓ</i>	<i>၅၆</i>
လူမျိုးစု (၂) <i>အရင်း</i>		ဘာသာ (၂) -----	
လူမျိုးစု (၃) -----		ဘာသာ (၃) -----	
လူမျိုးစုရော <i>အခြား</i>		ဘာသာရော <i>အခြား</i>	
အခြား	အရေအတွက်		
မသန်စွမ်းသူများ	<i>၂</i>		
သက်ကြီးရွယ်အိုများ (၆၅ နှစ် နှင့် အထက်)	<i>၁၁</i>		
စစ်ဘေးရှောင်	<i>၁၅၅</i>		

	အမျိုးသား (အရေအတွက်)	အမျိုးသမီး (အရေအတွက်)
လူဦးရေ	<i>၁၂၃</i>	<i>၁၁၅</i>
လူမျိုးစု (၁) -----		
လူမျိုးစု (၂) -----		
လူမျိုးစု (၃) -----		
အခြား		
အိမ်ထောင်ဦးစီး	<i>၅၀</i>	<i>၆</i>

(ခ) အခြေခံအဆောက်အအုံ အသုံးအဆောင်များ

စာသင်ကျောင်း	အမှတ် ခြံပိ	ကျန်းမာရေး	အမှတ် ခြံပိ	ဘာသာရေး အဆောက် အအုံများ	အမှတ် ခြံပိ
အထက်တန်းကျောင်း	<input type="checkbox"/>	ဆေးရုံ	<input type="checkbox"/>	စေတီ	<input type="checkbox"/>
အလယ်တန်းကျောင်း	<input type="checkbox"/>	ကျန်းမာရေးဌာန	<input type="checkbox"/>	ဘုန်းကြီးကျောင်း	<input type="checkbox"/>
မူလတန်းကျောင်း	<input checked="" type="checkbox"/>	ကျန်းမာရေးဌာနခွဲ	<input type="checkbox"/>	ဟိန္ဒူဘုရားကျောင်း	<input type="checkbox"/>
မူကြိုကျောင်း	<input type="checkbox"/>	ဆေးပေးခန်း	<input type="checkbox"/>	ခရစ်ယာန်ကျောင်း	<input type="checkbox"/>
အခြား	<input type="checkbox"/>	အခြား	<input type="checkbox"/>	ဗလီ	<input type="checkbox"/>
				အခြား	<input type="checkbox"/>
မှတ်ချက်		မှတ်ချက်		မှတ်ချက်	

(ဂ) ကျွမ်းကျင်သူများမှတ်တမ်း (ကျေးရွာတွင်နေထိုင်သော သို့မဟုတ် တခြားရွာမှလာရောက်သော ကျွမ်းကျင်သူများ)

(၁) စာသင်ကျောင်း			(၂) ကျန်းမာရေး			(၃) လက်မှုပညာရှင်		
	ရွာတွင်နေ ထိုင်သူ	အခြားရွာမှ လာသူ		ရွာတွင်နေ ထိုင်သူ	အခြား ရွာမှ လာသူ		ရွာတွင် နေထိုင်သူ	အခြားရွာ မှလာသူ
မူလတန်းပြဆရာ/မ	<input checked="" type="checkbox"/>	<input checked="" type="checkbox"/>	ဆရာဝန်	<input type="checkbox"/>	<input type="checkbox"/>	လက်သမား	<input checked="" type="checkbox"/>	<input checked="" type="checkbox"/>
အထက်တန်းပြဆရာ/မ	<input type="checkbox"/>	<input type="checkbox"/>	လက်ထောက် ကျန်းမာရေးမှူး	<input type="checkbox"/>	<input type="checkbox"/>	ပန်းရံ	<input checked="" type="checkbox"/>	<input checked="" type="checkbox"/>
အလယ်တန်းပြဆရာ/မ	<input type="checkbox"/>	<input type="checkbox"/>	အမျိုးသမီးကျန်းမာရေး ဆရာမ	<input type="checkbox"/>	<input type="checkbox"/>	လှုပ်စစ်ကျွမ်းကျင်၊ မီးသမား	<input type="checkbox"/>	<input type="checkbox"/>
မူကြိုဆရာ/မ	<input type="checkbox"/>	<input type="checkbox"/>	သားဖွားဆရာမ	<input type="checkbox"/>	<input type="checkbox"/>	ရေငိုက်သွယ်သူ	<input type="checkbox"/>	<input type="checkbox"/>
အခြား	<input type="checkbox"/>	<input type="checkbox"/>	ပြည်သူ့ကျန်းမာရေးလုပ်သား	<input type="checkbox"/>	<input type="checkbox"/>	စက်ပြင်ဆရာ	<input type="checkbox"/>	<input type="checkbox"/>
မှတ်ချက်			မှတ်ချက်			မှတ်ချက်		

(ဃ) ကျေးရွာသို့ ရောက်ရှိနိုင်သည့် လမ်းအခြေအနေ / ကျေးရွာတစ်ရွာသည် ၎င်း၏ ကျေးရွာအုပ်စုနှင့် ဆက်သွယ်ထားသော လမ်းအခြေအနေ (အောက်ပါတို့ကိုဝိုင်းပါ)

- ကျောက်ကြမ်းလမ်း
- ကျောက်ခင်းလမ်း
- ကတ္တရာလမ်း
- မြေသားလမ်း
- ကွန်ကရစ်လမ်း
- လူသွားလမ်း
- မော်တော်ဆိုင်ကယ်လမ်း
- အခြား \_\_\_\_\_

(င) ကျေးရွာဖွံ့ဖြိုးမှုစီမံချက်

- (၁) လူထုဗဟိုပြုစီမံကိန်းမစတင်မီ ဤကျေးရွာတွင်ကျေးရွာဖွံ့ဖြိုးမှု စီမံချက်ရှိခဲ့ပါသလား? ဝိုင်းပါ
- (၂) ရှိခဲ့ပါလျှင် ဤစီမံချက်ကို မည်သည့် ခုနှစ်တွင်ပြင်ဆင်ခဲ့ပါသနည်း? ရှိပါသည်/မရှိပါ/မသိပါ
- (၃) ဤစီမံချက်ကို မြို့နယ်မှအတည်ပြုခဲ့ပါသလား? နှစ်-----/မသိပါ
- ပြုခဲ့ပါသည်/မပြုခဲ့ပါ/မသိပါ

(စ) ခရီးအံ့ကွာအဝေး

- (၁) ဤကျေးရွာ၏ဗဟိုမှ ၎င်းကျေးရွာအုပ်စု၏ဗဟိုအထိ ခရီးမိုင်မည်မျှကွာဝေးသနည်း? မိုင်-----/မသိပါ
- (၂) ဤကျေးရွာမှ ၎င်းကျေးရွာအုပ်စုဗဟိုအထိ သွားလာရာတွင်ကြာမြင့်သည့်အချိန်။



ပြောက်သွေ့ရာသီတွင်ကြာချိန် ၂၀၁၆ - ထော်လာဂျီ/မော်တော်ဆိုင်ကယ်/ခြေလျင်/လား/မော်တော်ဘုတ်/  
 အခြား -----  
 မိုးရာသီတွင်ကြာချိန် ၂၀၁၆ - ထော်လာဂျီ/မော်တော်ဆိုင်ကယ်/ခြေလျင်/လား/မော်တော်ဘုတ်/  
 အခြား -----

(ဆ) ပတ်ဝန်းကျင်ဆိုင်ရာ သဘာဝဘေးအန္တရာယ်

ဤကျေးရွာတွင် ရေကြီးခြင်းကဲ့သို့ သဘာဝဘေးအန္တရာယ်ကျရောက်ဖူးခြင်း ရှိပါသလား။

မရှိပါ  ရှိပါသည် ရှိလျှင်ဖော်ပြပါ ၅၆ သီတင်း

(ဇ) ကျေးရွာတွင် ဖွဲ့စည်းထားသော အဖွဲ့အစည်းများ

လူထုဗဟိုပြုစီမံကိန်းမတိုင်မီ ဤကျေးရွာတွင် ကျေးရွာဖွံ့ဖြိုးရေးအတွက် အစိုးရ (သို့) ရွာသားများကိုယ်တိုင် (သို့) စီမံကိန်းတစ်ခုခုမှ ဖွဲ့စည်းထားသည့် အဖွဲ့အစည်းများရှိပါသလား။

(၁) သစ်ရွာ၊ လူငယ်အဖွဲ့

(၂) -----

(ဈ) အထွေထွေအုပ်ချုပ်ရေး ဦးစီးဌာန (GAD) မှ မှတ်တမ်းတင်ထားခြင်း

ဤကျေးရွာသည် အထွေထွေအုပ်ချုပ်ရေး ဦးစီးဌာန (GAD) မှ မှတ်တမ်းတင်ထားမှု ရှိပါသလား။

မရှိပါ  ရှိပါသည်

ကျေးရွာခေါင်းဆောင်

အမည် ဦးအောင်

လက်မှတ် [Signature] နေ့စွဲ ၁၂.၂.၂၀၁၇

လူထုစည်းရုံးရေးမှူး

အမည် [Signature]

လက်မှတ် [Signature] နေ့စွဲ ၁၂.၂.၂၀၁၇

လမ်းညွှန်ချက်။ သက်ဆိုင်ရာလူထုစုစည်းရေးမှူး/လက်ထောက်နည်းပညာမှူးများမှ စီမံကိန်းစက်ဝန်းအဆင့်တစ်ခုစီပြီးစီးတိုင်း ကျေးရွာနှင့် ကျေးရွာအုပ်စုအတွက် တြိဂံစံကို ဖြည့်သွင်းရမည်။

စည်းရုံးရေးမှူး/ဝန်ထမ်း အမည် ဇော်အောင်အောင်

နေ့.စွဲ ၂၂.၁.၂၀၂၁

တက်ဝန်းအားအမှတ်ဖြစ်ပါ  စက်ဝန်း(၁)  စက်ဝန်း(၂)  စက်ဝန်း(၃)  
 စက်ဝန်း (၄)

ဖြည့်နယ်/တိုင်း ၂၁-ချေး မြို့နယ် ၂၆-ဗိုလ် ကျေးရွာအုပ်စု ပင်လဲကျေးရွာ ကျေးရွာ ပေးပို့ရမည်

စီမံကိန်းအောင်မြင်မှုအဆင့်များ	နေ့.စွဲ		အစည်းအဝေးတွင်တက်ရောက်သူအရေအတွက်			
	စတင်သည့်နေ့.	ပြီးဆုံးသည့်နေ့.	အမျိုးသားအရေအတွက်	အမျိုးသမီးအရေအတွက်	အိမ်ထောင်စုအရေအတွက်	လူမျိုးစုတက်ရောက်သူအရေအတွက် နှင့် လူမျိုးစုအမည်
၁။ ကျေးရွာစီမံကိန်း မိတ်ဆက်အစည်းအဝေး	၂၁.၁.၂၀၂၁	၂၁.၁.၂၀၂၁	၁၅	၁၂	၂၇	
၂။ ကျေးရွာစွဲ-မြို့ရေး စီမံချက်ရေးဆွဲခြင်း အစည်းအဝေး	၂၅.၁.၂၀၂၁	၂၅.၁.၂၀၂၁	၃၀	၂၀	၅၀	
၃။ ကျေးရွာအုပ်စု လုပ်ငန်းဆုံးဖြတ်ချက်ချသည့် အစည်းအဝေး	၂၀.၁.၂၀၂၁	၂၀.၁.၂၀၂၁	၄၅	၃၆	၈၁	
၄။ မြို့နယ်အဆင့် စီမံကိန်းရေးဆွဲရေး နှင့် အကောင်အထည်ဖော်ရေးကော်မတီ၏ စီမံကိန်း သုံးသပ်မှု အစည်းအဝေး			မရှိ	မရှိ	မရှိ	မရှိ
၅။ မြို့နယ် စီမံကိန်းရေးဆွဲရေး နှင့် အကောင်အထည်ဖော်ရေး ကော်မတီ၏ဆုံးဖြတ်မှုကို ရွာသို့ အသိပေး အကြောင်းကြားသည့် အစည်းအဝေး						
၆။ စီမံကိန်းလုပ်ငန်းခွဲစီမံချက်ရေးဆွဲခြင်း အစည်းအဝေး						
၆.၁။ စီမံကိန်းလုပ်ငန်း အကောင်အထည်ဖော်ရေးအစီအစဉ် ရေးဆွဲခြင်း						

၆.၂။ ဝယ်ယူရေးအင်အားစဉ် ချေးဆွဲခြင်း																
၆.၃။ ဘဏ္ဍာရေးကုန်ကျမှု လျာထားအင်အားစဉ် ချေးဆွဲခြင်း																
၆.၄။ ငြိမ်/ထိန်းသိမ်းစဉ် ချေးဆွဲခြင်း																
၇။ စီမံကိန်းလုပ်ငန်းခွဲ တိုးတက်မှု စတင်ကြည့် အစဉ်အစား ၇.၁။ အစဉ်အစား ယထာအကြံပေး ၇.၂။ အစဉ်အစား ဒုတိယအကြံပေး ၇.၃။ အစဉ်အစား တတိယအကြံပေး																
									၈။ စီမံကိန်းလုပ်ငန်းခွဲ အပြီးသတ်စစ်ဆေးခြင်း အစဉ်အစား							
									၉။ လူထုစစ်ဆေးချက်အစဉ်အစား							



ပုံစံ - ၀ - ၃ ကျေးရွာဖွံ့ဖြိုးရေး ဦးစားပေးအစီအစဉ် (Form PC 3)

လမ်းညွှန်မှုကော်မတီ အဆင့်(၃) ကျေးရွာမှိုင်းရက်အစည်းအဝေး ပြီးဆုံးသောအခါ ကျေးရွာစီမံကိန်း အထောက်အကူပြု ကော်မတီသည် လူထုစည်းရုံးရေးမှူးအကူအညီဖြင့် ဤပုံစံကိုပြည့်စုံအောင် ဖြည့်သွင်းရမည်။

လူထုစည်းရုံးရေးမှူး/ဝန်ထမ်း အမည် ဦးလှမင်းထွန်း  
 နေ့စွဲ 17.2.2017 စက်ဝန်းအား အမှတ်ခြစ်ပါ (✓)  စက်ဝန်း(၁)   
 မစက်ဝန်း(၂)  စက်ဝန်း(၃)  စက်ဝန်း(၄)

ပြည်နယ်/တိုင်း ပဲခူး ဖြန့်နယ် မိုးခေါင် ကျေးရွာအုပ်စု ဆင်စိန် ကျေးရွာ ကော့လာတောင်

က။ အခက်အခဲအတားအဆီးများအားဆွေးနွေးခြင်း - ယခုလက်ရှိအခြေအနေတွင် ဤကျေးရွာဖွံ့ဖြိုးတိုးတက်ရေးအတွက် အဓိက အခက်အခဲအတားအဆီးများသည် မည်သည်များဖြစ်ပါသနည်း။ (အမျိုးသား/သမီး အနည်းဆုံးအခက်အခဲ ၅ ခုစီဖော်ပြပါ)

အမျိုးသား အဖွဲ့မှ တင်ပြသောအခက်အခဲအတားအဆီးများ		အမျိုးသမီး အဖွဲ့မှတင်ပြသောအခက်အခဲအတားအဆီးများ	
၁	လမ်းအခက်အခဲ	၁	လွှဲပြောင်းဖို့အခက်အခဲ
၂	ဖို့အခက်အခဲ	၂	လမ်းအခက်အခဲ
၃	ပညာရေးအခက်အခဲ	၃	ကျန်းမာရေးအခက်အခဲ
၄	ကျန်းမာရေးအခက်အခဲ	၄	ကျေးရွာအုပ်စုအခက်အခဲ
၅	ကျေးရွာအုပ်စုအခက်အခဲ	၅	

ခ။ မှိုင်းရက်ခြင်း - နောင်လာမည့် ( ၅ ) နှစ် အတွင်း ကျေးရွာဖွံ့ဖြိုးရေး မှိုင်းရက်လျာထားချက်များအား တင်ပြပါ။

အမျိုးသားအဖွဲ့မှ တင်ပြသောမှိုင်းရက်များ		အမျိုးသမီးအဖွဲ့မှ တင်ပြသောမှိုင်းရက်များ	
၁	ရွာလယ်ကျွန်းကျစ်စာတံ	၁	လွှဲပြောင်းဖို့အခက်အခဲ
၂	ရွာလယ်ကျွန်းကျစ်စာတံအခက်အခဲ	၂	ရွာလယ်ကျွန်းကျစ်လမ်း
၃	လွှဲပြောင်းဖို့	၃	ရွေးချယ်ရေး
၄	ရွေးချယ်ရေး	၄	ကျေးရွာအုပ်စု
၅	ကျေးရွာအုပ်စု	၅	

ဂ။ လူထုစီမံကိန်း၏ လာမည့် ( ၄ ) နှစ်အတွက် အကျုံးဝင်သော ဦးစားပေး ဖွံ့ဖြိုးတိုးတက်မှု လုပ်ငန်း အစီအစဉ်များအားဖော်ပြပါ။

အဆင့်	ကျေးရွာအတွက် ဦးစားပေး ဖွံ့ဖြိုးတိုးတက်မှု လုပ်ငန်းစဉ်များ	အဆိုပြုသူ (အမျိုးသားများ/အမျိုးသမီးများ/ အမျိုးသား+ အမျိုးသမီး)	ခန့်မှန်းကုန်ကျစရိတ်	အကျိုးခံစားခွင့်ရှိသူ ခန့်မှန်းခြေ အရေအတွက်
၁	ရွာလယ်လမ်းကျွန်းကျစ်	ကျေး + ဗ	၁၅၀ သိန်း	၃၅၆
၂	ရွာလယ်ကျွန်းကျစ်စာတံ	က	၁၆၀ သိန်း	၃၀၇
၃	ဆင်စိန်	ဂ	၁၀၀ သိန်း	၃၀၀
၄	ရွေးချယ်ရေး	ကျေး + ဗ	၇၀ သိန်း	၃၀၆
၅	ကျေးရွာအုပ်စု	ဗ	၃၀၀ သိန်း	၃၀၆



ဃ။ လူထုစီမံကိန်း၏ လာမည့် (၄) နှစ်အတွက် အကျိုးမဝင်သော ဦးစားပေး ဖွံ့ဖြိုးတိုးတက်မှု လုပ်ငန်း အစီအစဉ်များအားဖော်ပြပါ။

အဆင့်	ကျေးရွာအတွက် ဦးစားပေး ဖွံ့ဖြိုး တိုးတက်မှု လုပ်ငန်းစဉ်များ	အဆိုပြုသူ (အမျိုးသားများ/ အမျိုးသမီးများ/အမျိုးသား+ အမျိုးသမီး)	အခန်းကဏ္ဍ
၁	ကျေးရွာအတွက် ဦးစားပေး ဖွံ့ဖြိုး တိုးတက်မှု လုပ်ငန်းစဉ်များ	ကျေး + ၂	
၂	ကျေးရွာအတွက် ဦးစားပေး ဖွံ့ဖြိုး တိုးတက်မှု လုပ်ငန်းစဉ်များ	ကျေး	
၃	ကျေးရွာအတွက် ဦးစားပေး ဖွံ့ဖြိုး တိုးတက်မှု လုပ်ငန်းစဉ်များ	ကျေး	
၄	ကျေးရွာအတွက် ဦးစားပေး ဖွံ့ဖြိုး တိုးတက်မှု လုပ်ငန်းစဉ်များ	ကျေး + ၆	
၅			

ခေါင်းစောင်၊ ကျေးရွာစီမံကိန်းအထောက်အကူပြုကော်မတီမှ အတည်ပြုသည်။

အမည် ဒေါ်လှစန်းစို လက်မှတ် ၂၆ နေ့စွဲ 12.2.2017



ပုံစံ - ၈ - ၁ ကျေးရွာအခြေခံအချက်အလက်များ (Form PC 1)

ပစ်ညွှန်ချက်၊ ကျေးရွာတစ်ရွာသို့ ပထမဆုံးမိတ်ဆက်ခရီး၊ သွားရောက်သောအခါ လူထုစည်းရုံးရေးမှူးသည် ကျေးရွာ ခေါင်းဆောင်များအား ကျေးရွာအချက်အလက်များကို မေတ္တာရပ်ခံ၍ တောင်းခံရသည်။ ဤအချက်အလက်များကို စီမံကိန်း မိတ်ဆက်အစည်းဝေးမတိုင်မီတောင်းခံရမည်။ စီမံကိန်းမိတ်ဆက်အစည်းဝေးတွင် လူထုစည်းရုံးရေးမှူးသည် ဤအချက်အလက် များအား စစ်ဆေးပြီး မှန်ကန်အောင်ပြုလုပ်ရမည်။ ပြီးနောက်တွင် လူထုစည်းရုံးရေးမှူးမှ သတင်းအချက်အလက်ထံသို့ Tablets မှ တစ်ဆင့် ဖြည့်သွင်းရမည်။

ကျေးရွာခေါင်းဆောင် အမည် <u>ဦး.မင်း.သုတေသန</u>	ကျေးရွာခေါင်းဆောင်၏ ဖုန်းနံပါတ် <u>၀၉-၂၅၅၁၇၇၀၀၈</u>	လူထုစည်းရုံးရေးမှူး၏ အမည် <u>ဦး.မြ.စိန်.ဝင်း</u>
ပြည်နယ်၊တိုင်းဒေသကြီး၊ခရိုင်၊မြို့နယ် <u>ပြည်နယ်၊တိုင်းဒေသကြီး၊ခရိုင်၊မြို့နယ်</u>	ကျေးရွာအုပ်စု <u>ဦး.အိ</u>	ကျေးရွာ <u>၁၀၆၆၁၆</u>

က။ လူဦးရေ

လူမျိုးစု	အိမ်ထောင်စုအရေအတွက်	ကိုးကွယ်သည့်ဘာသာ	အိမ်ထောင်စုအရေအတွက်
လူမျိုးစု (၁) <u>ဗမာ</u>	<u>၃၅</u>	ဘာသာ (၁) <u>ဗုဒ္ဓ</u>	<u>၅၆</u>
လူမျိုးစု (၂) <u>ကရင်၊အိဇာ</u>	<u>၃၀</u>	ဘာသာ (၂) <u>ဗုဒ္ဓ</u>	<u>၂</u>
လူမျိုးစု (၃) -----		ဘာသာ (၃) -----	
လူမျိုးစုရော <u>ကရင်၊ဗမာ</u>	<u>၂၁</u>	ဘာသာရော -----	
အခြား	အရေအတွက်		
မသန်စွမ်းသူများ			
သက်ကြီးရွယ်အိုများ (၆၅ နှစ် နှင့် အထက်)			
စစ်ဘေးရှောင်			

	အမျိုးသား (အရေအတွက်)	အမျိုးသမီး (အရေအတွက်)
လူဦးရေ		
လူမျိုးစု (၁) -----		
လူမျိုးစု (၂) -----		
လူမျိုးစု (၃) -----		
အခြား		
အိမ်ထောင်ဦးစီး	<u>၅၀</u>	<u>၆</u>

(ခ) အခြေခံအဆောက်အအုံ အသုံးအဆောင်များ

စာသင်ကျောင်း	အမှတ် ခြံပေါ်	ကျန်းမာရေး	အမှတ် ခြံပေါ်	ဘာသာရေး အဆောက် အအုံများ	အမှတ် ခြံပေါ်
အလက်တန်းကျောင်း	<input type="checkbox"/>	ဆေးရုံ	<input type="checkbox"/>	ဓေတီ	<input type="checkbox"/>
အလယ်တန်းကျောင်း	<input type="checkbox"/>	ကျန်းမာရေးဌာန	<input type="checkbox"/>	ဘုန်းကြီးကျောင်း	<input type="checkbox"/>
မူလကန်းကျောင်း	<input checked="" type="checkbox"/>	ကျန်းမာရေးဌာနခွဲ	<input type="checkbox"/>	ဟိန္ဒူဘုရားကျောင်း	<input type="checkbox"/>
မူကြိုကျောင်း	<input type="checkbox"/>	ဆေးပေးခန်း	<input type="checkbox"/>	ခရစ်ယာန်ကျောင်း	<input type="checkbox"/>
အခြား	<input type="checkbox"/>	အခြား	<input type="checkbox"/>	ဗလီ	<input type="checkbox"/>
				အခြား	<input type="checkbox"/>
မှတ်ချက်		မှတ်ချက်		မှတ်ချက်	

(ဂ) ကျွမ်းကျင်သူများမှတ်တမ်း (ကျေးရွာတွင်နေထိုင်သော သို့မဟုတ် တခြားရွာမှလာရောက်သော ကျွမ်းကျင်သူများ)

(၁) စာသင်ကျောင်း			(၂) ကျန်းမာရေး			(၃) လက်မှုပညာရှင်		
	ရွာတွင်နေ ထိုင်သူ	အခြားရွာမှ လာသူ		ရွာတွင်နေ ထိုင်သူ	အခြား ရွာမှ လာသူ		ရွာတွင် နေထိုင်သူ	အခြား မှလာ
မူလတန်းပြဆရာ/မ	<input checked="" type="checkbox"/>	<input checked="" type="checkbox"/>	ဆရာလန်	<input type="checkbox"/>	<input type="checkbox"/>	လက်သမား	<input checked="" type="checkbox"/>	<input type="checkbox"/>
အထက်တန်းပြဆရာ/မ	<input type="checkbox"/>	<input type="checkbox"/>	လက်ထောက် ကျန်းမာရေးမှူး	<input type="checkbox"/>	<input type="checkbox"/>	ပန်းရံ	<input checked="" type="checkbox"/>	<input type="checkbox"/>
အလယ်တန်းပြဆရာ/မ	<input type="checkbox"/>	<input type="checkbox"/>	အမျိုးသမီးကျန်းမာရေး ဆရာမ	<input type="checkbox"/>	<input type="checkbox"/>	လျှပ်စစ်ကျွမ်းကျင်၊ မီးသမား	<input type="checkbox"/>	<input type="checkbox"/>
မူကြိုဆရာ/မ	<input type="checkbox"/>	<input type="checkbox"/>	သားဖွားဆရာမ	<input type="checkbox"/>	<input type="checkbox"/>	ရေပိုက်သူ	<input type="checkbox"/>	<input type="checkbox"/>
အခြား	<input type="checkbox"/>	<input type="checkbox"/>	ပြည်သူ့ကျန်းမာရေးလုပ်သား	<input type="checkbox"/>	<input type="checkbox"/>	စက်ပြင်ဆရာ	<input checked="" type="checkbox"/>	<input type="checkbox"/>
မှတ်ချက်			မှတ်ချက်			မှတ်ချက်		

(ဃ) ကျေးရွာသို့ ရောက်ရှိနိုင်သည့် လမ်းအခြေအနေ / ကျေးရွာတစ်ရွာသည် ၎င်း၏ ကျေးရွာအုပ်စုနှင့် ဆက်သွယ်ထားသော လမ်းအခြေအနေ (အောက်ပါတို့ကိုဝိုင်းပါ)

ကျောက်ကြမ်းလမ်း      ကတ္တရာလမ်း      ကွန်ကရစ်လမ်း      မော်တော်ဆိုင်ကယ်လမ်း  
 ကျောက်ခင်းလမ်း      မြေသားလမ်း      လူသွားလမ်း      အခြား \_\_\_\_\_

(င) ကျေးရွာဖွံ့ဖြိုးမှုစီမံချက်

- (၁) လူထုဗဟိုပြုစီမံကိန်းမစတင်မီ ဤကျေးရွာတွင်ကျေးရွာဖွံ့ဖြိုးမှု စီမံချက်ရှိခဲ့ပါသလား? ဝိုင်းပါ  
ရှိပါသည်/မရှိပါ/မသိပါ
- (၂) ရှိခဲ့ပါလျှင် ဤစီမံချက်ကို မည်သည့် ခုနှစ်တွင်ပြင်ဆင်ခဲ့ပါသနည်း? နှစ်-----/မသိပါ
- (၃) ဤစီမံချက်ကို မြို့နယ်မှအတည်ပြုခဲ့ပါသလား? ပြုခဲ့ပါသည်/မပြုခဲ့ပါ/မသိပါ

(စ) ခရီးအကွာအဝေး

- (၁) ဤကျေးရွာ၏ဗဟိုမှ ၎င်းကျေးရွာအုပ်စု၏ဗဟိုအထိ ခရီးမိုင်မည်မျှကွာဝေးသနည်း? မိုင်---/မသိပါ
- (၂) ဤကျေးရွာမှ ၎င်းကျေးရွာအုပ်စုဗဟိုအထိ သွားလာရာတွင်ကြာမြင့်သည့်အချိန်။



ပြောကြားသူ ရာသီတွင် ကြာချိန် ၁၀ နာရီ ၃၅ ထော်လာဂျီ/မော်တော်ဆိုင်ကယ်/ခြေလျင်/လား/မော်တော်ဘုတ်/  
 အခြား -----  
 မိုးရာသီတွင် ကြာချိန် ၁၅ နာရီ ၃၅ ထော်လာဂျီ/မော်တော်ဆိုင်ကယ်/ခြေလျင်/လား/မော်တော်ဘုတ်/  
 အခြား -----

(ဆ) ပတ်ဝန်းကျင်ဆိုင်ရာ သဘာဝပတ်ဝန်းကျင်  
 ဤကျေးရွာတွင် ရေကြီးခြင်းကို သို့ သဘာဝပတ်ဝန်းကျင်ကျရောက်ပူးခြင်း ရှိပါသလား။  
 မရှိပါ  ရှိပါသည် ရှိလျှင် ဖော်ပြပါ -----

(ဇ) ကျေးရွာတွင် ဖွဲ့စည်းထားသော အဖွဲ့အစည်းများ  
 လူထုဗဟိုပြုစီမံကိန်းမတိုင်မီ ဤကျေးရွာတွင် ကျေးရွာဖွံ့ဖြိုးရေးအတွက် အစိုးရ (သို့) ရွာသားများကိုယ်တိုင် (သို့) စီမံကိန်းတစ်ခုခုမှ  
 ဖွဲ့စည်းထားသည့် အဖွဲ့အစည်းများ ရှိပါသလား။

- (၁) ကျေးရွာစေတီ
- (၂) အသက်ရှင် ဖိစီးစာတင်စာဖတ်
- (၃) ဖွဲ့စည်း နေရာ

(ဈ) အထွေထွေအုပ်ချုပ်ရေး ဦးစီးဌာန (GAD) မှ မှတ်တမ်းတင်ထားခြင်း  
 ဤကျေးရွာသည် အထွေထွေအုပ်ချုပ်ရေး ဦးစီးဌာန (GAD) မှ မှတ်တမ်းတင်ထားမှု ရှိပါသလား။  
 မရှိပါ  ရှိပါသည်

ကျေးရွာခေါင်းဆောင်

အမည် ဦး မြစ်သုတေသန

လက်မှတ် မြစ်သုတေသန နေ့စွဲ ၁၂.၂.၂၀၁၇

လူထုစည်းရုံးရေးမှူး

အမည် ဦး ညွှန်ထွန်း

လက်မှတ် ညွှန်ထွန်း နေ့စွဲ

ပုံစံ - ၀ - ၂ - စီမံကိန်းစက်ဝန်းအချိန်ဇယား (PC 2)

လမ်းညွှန်ဖွဲ့ကော် သက်ဆိုင်ရာလူထုစည်းရုံးရေးမှူး/လက်ထောက်နည်းပညာမှူးများမှ စီမံကိန်းစက်ဝန်းအဆင့်တစ်ခုစီပြီးစီးသိုင်း ကျေးရွာနှင့် ကျေးရွာအုပ်စုအတွက် ဤပုံစံကို ဖြည့်သွင်းရမည်။

စည်းရုံးရေးမှူး/ဝန်ထမ်း အမည် ဦးကျော်စွာ

စက်ဝန်းအားအမှတ်ခြစ်ပါ  စက်ဝန်း(၀)  စက်ဝန်း(၁)  စက်ဝန်း(၂)  စက်ဝန်း(၃)

နေ့စွဲ 12-2-187

စက်ဝန်း (၄)

ပြည်နယ်/တိုင်း မဲခွ် မြို့နယ် 131-၁31 ကျေးရွာအုပ်စု ဘဒ္ဒော် ကျေးရွာ ၁၀၈၆၅၀၂၁

စီမံကိန်းစတင်ချက်အဆင့်များ	နေ့စွဲ		အစည်းအဝေးတွင်တက်ရောက်သူအရေအတွက်			
	စတင်သည့်နေ့	ပြီးဆုံးသည့်နေ့	အမျိုးသားအရေအတွက်	အမျိုးသမီးအရေအတွက်	အိမ်ထောင်စုအရေအတွက်	လူမျိုးစုတက်ရောက်သူအရေအတွက် နှင့် လူမျိုးစုအမည်
၁။ ကျေးရွာစီမံကိန်း မိတ်ဆက်အစည်းအဝေး	12.2.2011	12.2.2011	31	22	58	
၂။ ကျေးရွာခွဲခြားရေး စီမံချက်ရေးဆွဲခြင်းအစည်းအဝေး	13.2.2011	13.2.2011	30	29	59	
၃။ ကျေးရွာအုပ်စု လုပ်ငန်းဆုံးဖြတ်ချက်ချသည့်အစည်းအဝေး	15.2.2011	15.2.2011	29	28	58	
၄။ မြို့နယ်အဆင့် စီမံကိန်းရေးဆွဲရေး နှင့် အကောင်အထည်ဖော်ရေးကော်မတီ၏ စီမံကိန်း သုံးသပ်မှုအစည်းအဝေး			မလို	မလို	မလို	မလို
၅။ မြို့နယ် စီမံကိန်းရေးဆွဲရေး နှင့် အကောင်အထည်ဖော်ရေး ကော်မတီ၏ဆုံးဖြတ်မှုကို ရွာသို့ အသိပေးအကြောင်းကြားသည့် အစည်းအဝေး						
၆။ စီမံကိန်းလုပ်ငန်းခွဲစီမံချက်ရေးဆွဲခြင်းအစည်းအဝေး						
၇။ စီမံကိန်းလုပ်ငန်း အကောင်အထည်ဖော်ရေးအစီအစဉ် ရေးဆွဲခြင်း						

၆.၂၁ ဝယ်ယူရေးအခမ်းအမြစ် ဖြန့်ချိခြင်း								
၆.၃၁ သဘောတူစာချုပ်များ လျာထားအခမ်းအမြစ် ဖြန့်ချိခြင်း								
၆.၄၁ ဖြစ်/တိန်အခမ်းအမြစ် ဖြန့်ချိခြင်း								
၇၁ စီမံကိန်းလုပ်ငန်းခွဲ တိုးတက်မှု စတင်ကြည့် အစည်းအဝေး								
၇.၁၁ အစည်းအဝေး ယာယီအခြေပြန်								
၇.၂၁ အစည်းအဝေး ရုတ်တရက်ရပ်စဲခြင်း								
၇.၃၁ အစည်းအဝေး တတိယအကြိမ်								
၈၁ စီမံကိန်းလုပ်ငန်းခွဲ အပြီးသတ်စစ်ဆေးခြင်း အစည်းအဝေး								
၉၁ လုပ်ငန်းစဉ်ဆုံးအစည်းအဝေး								



ပုံစံ - ၈ - ၃ ကျေးရွာဖွံ့ဖြိုးရေး ဦးစားပေးအစီအစဉ် (Form PC 3)

လမ်းညွှန်ချက်၊ အဆင့်(၃) ကျေးရွာမျှော်မှန်းချက်အစည်းအဝေး ပြီးဆုံးသောအခါ ကျေးရွာစီမံကိန်း အထောက်အကူပြု ကော်မတီသည် လူထုစည်းရုံးရေးမှူးအကူအညီဖြင့် ဤပုံစံကိုပြည့်စုံအောင် ဖြည့်သွင်းရမည်။

လူထုစည်းရုံးရေးမှူး/ဝန်ထမ်း အမည် ဒေါ်ဖြူဖြူ

နေ့စွဲ 14.3.2016 စက်ဝန်းအား အမှတ်ခြစ်ပါ (✓) ။ စက်ဝန်း(၁)  
 စက်ဝန်း(၂)  စက်ဝန်း(၃)  စက်ဝန်း(၄)

ပြည်နယ်/တိုင်း မန္တလေး မြို့နယ် မိုးညို ကျေးရွာအုပ်စု ဆင်စော ကျေးရွာ ကျေးရွာ

က။ အခက်အခဲအတားအဆီးများအားဆွေးနွေးခြင်း - ယခုလက်ရှိအခြေအနေတွင် ဤကျေးရွာဖွံ့ဖြိုးတိုးတက်ရေးအတွက် အဓိက အခက်အခဲအတားအဆီးများသည် မည်သည်များဖြစ်ပါသနည်း။ (အမျိုးသား/သမီး အနည်းဆုံးအခက်အခဲ ၅ ခုစီဖော်ပြပါ)

အမျိုးသား အဖွဲ့မှ တင်ပြသောအခက်အခဲအတားအဆီးများ		အမျိုးသမီး အဖွဲ့မှတင်ပြသောအခက်အခဲအတားအဆီးများ	
၁	လူနည်းပါးရေး၊ ဘာသာ	၁	ကျေးရွာအုပ်စု
၂	သစ်ရွာအား	၂	ရိက္ခာရေး
၃	ရိက္ခာရေး	၃	အခြေအနေအထား
၄	အခြေအနေအထား	၄	လူထုစည်းရုံးရေး
၅	လူထုစည်းရုံးရေး	၅	အခြေအနေအထား

ခ။ မျှော်မှန်းခြင်း - နောင်လာမည့် ( ၅ ) နှစ် အတွင်း ကျေးရွာဖွံ့ဖြိုးရေး မျှော်မှန်းလျာထားချက်များအား တင်ပြပါ။

အမျိုးသားအဖွဲ့မှ တင်ပြသောမျှော်မှန်းချက်များ		အမျိုးသမီးအဖွဲ့မှ တင်ပြသောမျှော်မှန်းချက်များ	
၁	အခြေအနေအထား	၁	ရိက္ခာရေး
၂	အခြေအနေအထား	၂	ကျေးရွာအုပ်စု
၃	ရိက္ခာရေး	၃	လူထုစည်းရုံးရေး
၄	လူထုစည်းရုံးရေး	၄	အခြေအနေအထား
၅	ကျေးရွာအုပ်စု	၅	ကျေးရွာအုပ်စု

ဂ။ လူထုစီမံကိန်း၏ လာမည့် ( ၄ ) နှစ်အတွက် အကျုံးဝင်သော ဦးစားပေး ဖွံ့ဖြိုးတိုးတက်မှု လုပ်ငန်း အစီအစဉ်များအားဖော်ပြပါ။

အဆင့်	ကျေးရွာအတွက် ဦးစားပေး ဖွံ့ဖြိုးတိုးတက်မှု လုပ်ငန်းစဉ်များ	အဆိုပြုသူ (အမျိုးသားများ/အမျိုးသမီးများ/ အမျိုးသား+ အမျိုးသမီး)	ခန့်မှန်းကုန်ကျစရိတ်	အကျိုးခံစားခွင့်ရှိသူ ခန့်မှန်းခြေ အရေအတွက်
၁	အခြေအနေအထား	၂၀၀ + ၁၀	၅၀,၀၀၀	၂၀၀
၂	ရိက္ခာရေး	၂၀၀ + ၁၀	၅၀,၀၀၀	၂၀၀
၃	လူထုစည်းရုံးရေး	၂၀၀ + ၁၀	၅၀,၀၀၀	၂၀၀
၄	ကျေးရွာအုပ်စု	၂၀၀ + ၁၀	၅၀,၀၀၀	၂၀၀
၅	ကျေးရွာအုပ်စု	၂၀၀ + ၁၀	၅၀,၀၀၀	၂၀၀



ပုံစံ - ၀ - ၁ ကျေးရွာအခြေခံအချက်အလက်များ (Form PC 1)

ကျေးရွာတစ်ရွာသို့ ပထမဆုံးမိတ်ဆက်ခရီး သွားရောက်သောအခါ လူထုစည်းရုံးရေးမှူးသည် ကျေးရွာဆောင်များအား ကျေးရွာအချက်အလက်များကို မေတ္တာရပ်ခံ၍ တောင်းခံရသည်။ ဤအချက်အလက်များကို စီမံကိန်းဆက်အစည်းဝေးမတိုင်မီတောင်းခံရမည်။ စီမံကိန်းမိတ်ဆက်အစည်းဝေးတွင် လူထုစည်းရုံးရေးမှူးသည် ဤအချက်အလက်များကို ဝစ်ဆေးပြီး မှန်ကန်အောင်ပြုလုပ်ရမည်။ ပြီးနောက်တွင် လူထုစည်းရုံးရေးမှူးမှ သတင်းအချက်အလက်ထံသို့ Tablets မှ ဖြည့်သွင်းရမည်။

ကျေးရွာခေါင်းဆောင် အမည် ဦး ဖြူသူ့ကောင်	ကျေးရွာခေါင်းဆောင်၏ ဖုန်းနံပါတ်	လူထုစည်းရုံးရေးမှူး၏ အမည် ဦး လှစမ်းဝဇွန်
အယ်တိုင်းဒေသကြီး	မြို့နယ်	ကျေးရွာအုပ်စု
		ကျေးရွာ ကော်လံယာများ

လူမျိုးစု	အိမ်ထောင်စုအရေအတွက်	ကိုးကွယ်သည့်ဘာသာ	အိမ်ထောင်စုအရေအတွက်
(၁) --- ဗမာ ---	၄၁	ဘာသာ (၁) --- ဗုဒ္ဓ ---	
(၂) --- ကရင် ---	၁၅	ဘာသာ (၂) --- ဗုဒ္ဓ ---	
(၃) --- -----		ဘာသာ (၃) --- -----	
ရော -----		ဘာသာရော -----	
	အရေအတွက်		
ကျွမ်းသုများ	၁		
ကျွယ်အိုများ (နှင့် အထက်)	၁၅		
ကျောင်း	၅		

	အမျိုးသား (အရေအတွက်)	အမျိုးသမီး (အရေအတွက်)
လူဦးရေ	၁၂၃	၁၁၅
(၁) --- ဗမာ ---		
(၂) --- ကရင် ---		
(၃) --- -----		
ထောင်စဉ်စီး	၅၀	၆



အခြေခံအဆောက်အအုံ အသုံးအဆောင်များ

အမျိုးအစား	အမှတ် ခြစ်ပါ	ကျန်းမာရေး	အမှတ် ခြစ်ပါ	ဘာသာရေး အဆောက် အအုံများ	အမှတ် ခြစ်ပါ
ထုတ်တန်းကျောင်း	<input type="checkbox"/>	ဆေးရုံ	<input type="checkbox"/>	စေတီ	<input type="checkbox"/>
ဝယ်တန်းကျောင်း	<input type="checkbox"/>	ကျန်းမာရေးဌာန	<input type="checkbox"/>	ဘုန်းကြီးကျောင်း	<input type="checkbox"/>
ထုတ်တန်းကျောင်း	<input checked="" type="checkbox"/>	ကျန်းမာရေးဌာနခွဲ	<input type="checkbox"/>	ဟိန္ဒူဘုရားကျောင်း	<input type="checkbox"/>
ကျောင်း	<input type="checkbox"/>	ဆေးပေးခန်း	<input checked="" type="checkbox"/>	ခရစ်ယာန်ကျောင်း	<input type="checkbox"/>
ကျောင်း	<input type="checkbox"/>	အခြား	<input type="checkbox"/>	ဗလီ	<input type="checkbox"/>
				အခြား	<input type="checkbox"/>
		မှတ်ချက်		မှတ်ချက်	
				မေ့ရုံ	

ကျွမ်းကျင်သူများမှတ်တမ်း (ကျေးရွာတွင်နေထိုင်သော သို့မဟုတ် တခြားရွာမှလာရောက်သော ကျွမ်းကျင်သူများ)

(ခ) စာသင်ကျောင်း			(၂) ကျန်းမာရေး			(၃) လက်မှုပညာရှင်		
	ရွာတွင်နေ ထိုင်သူ	အခြားရွာမှ လာသူ		ရွာတွင်နေ ထိုင်သူ	အခြား ရွာမှ လာသူ		ရွာတွင် နေထိုင်သူ	အခြား မှလာသူ
ဆရာ/မ	<input checked="" type="checkbox"/>	<input checked="" type="checkbox"/>	ဆရာဝန်	<input type="checkbox"/>	<input type="checkbox"/>	လက်သမား	<input checked="" type="checkbox"/>	<input type="checkbox"/>
ဆရာ/မ	<input type="checkbox"/>	<input type="checkbox"/>	လက်ထောက် ကျန်းမာရေးမှူး	<input type="checkbox"/>	<input type="checkbox"/>	ပန်းရံ	<input checked="" type="checkbox"/>	<input type="checkbox"/>
ဆရာ/မ	<input type="checkbox"/>	<input type="checkbox"/>	အမျိုးသမီးကျန်းမာရေး ဆရာမ	<input type="checkbox"/>	<input type="checkbox"/>	လျှပ်စစ်ကျွမ်းကျင်၊ မီးသမား	<input type="checkbox"/>	<input type="checkbox"/>
	<input type="checkbox"/>	<input type="checkbox"/>	သားဖွားဆရာမ	<input type="checkbox"/>	<input type="checkbox"/>	ရေပိုက်သွယ်သူ	<input type="checkbox"/>	<input type="checkbox"/>
	<input type="checkbox"/>	<input type="checkbox"/>	ပြည်သူ့ကျန်းမာရေးလုပ်သား	<input type="checkbox"/>	<input type="checkbox"/>	စက်ပြင်ဆရာ	<input type="checkbox"/>	<input type="checkbox"/>
			မှတ်ချက်			မှတ်ချက်		

ကျေးရွာသို့ ရောက်ရှိနိုင်သည့် လမ်းအခြေအနေ / ကျေးရွာတစ်ရွာသည် ၎င်း၏ ကျေးရွာအုပ်စုနှင့် ဆက်သွယ်ထားသော အခြေအနေ (အောက်ပါတို့ကိုပိုင်းပါ)

ကျောက်ကြမ်းလမ်း      ကတ္တရာလမ်း      ကွန်ကရစ်လမ်း      မော်တော်ဆိုင်ကယ်လမ်း  
 ကျောက်ခင်းလမ်း      မြေသားလမ်း      လူသွားလမ်း      အခြား မရှိလှ

ကျေးရွာဖွံ့ဖြိုးမှုစီမံချက်

(၁) လူထုဗဟိုပြုစီမံကိန်းမစတင်မီ ဤကျေးရွာတွင်ကျေးရွာဖွံ့ဖြိုးမှု စီမံချက်ရှိခဲ့ပါသလား?      ဝိုင်းပါ  
 ရှိပါသည်(မရှိပါ)/မသိပါ

(၂) ရှိခဲ့ပါလျှင် ဤစီမံချက်ကို မည်သည့် ခုနှစ်တွင်ပြင်ဆင်ခဲ့ပါသနည်း?      နှစ်-----/မသိပါ

(၃) ဤစီမံချက်ကို မြို့နယ်မှအတည်ပြုခဲ့ပါသလား?      ပြုခဲ့ပါသည်/မပြုခဲ့ပါ /မသိပါ

ကျေးရွာအဝေး

(၁) ဤကျေးရွာ၏ဗဟိုမှ ၎င်းကျေးရွာအုပ်စု၏ဗဟိုအထိ ခရီးခိုင်းမည်မျှကွာဝေးသနည်း?      မိုင်-----/မသိပါ

(၂) ဤကျေးရွာမှ ၎င်းကျေးရွာအုပ်စုဗဟိုအထိ သွားလာရာတွင်ကြာမြင့်သည့်အချိန်။



ခြောက်သွေ့ရာသီတွင်ကြာချိန် ၂၅ ဝါး ထော်လာဂျီ/မော်တော်ဆိုင်ကယ်/ခြေလျင်/လား/မော်တော်ဘုတ်/  
 အခြား -----  
 မိုးရာသီတွင်ကြာချိန် ၃၀ ဝါး ထော်လာဂျီ/မော်တော်ဆိုင်ကယ်/ခြေလျင်/လား/မော်တော်ဘုတ်/  
 အခြား မေ့

(ဆ) ပတ်ဝန်းကျင်ဆိုင်ရာ သဘာဝဘေးအန္တရာယ်  
 ဤကျေးရွာတွင် ရေကြီးခြင်းကဲ့သို့ သဘာဝဘေးအန္တရာယ်ကျရောက်ဖူးခြင်း ရှိပါသလား။  
 မရှိပါ  ရှိပါသည် ရှိလျှင်ဖော်ပြပါ ----- နှစ် ၂၀၁၅၊ ၂၀၁၆၊ ၂၀၁၇၊ ၂၀၁၈

(ဇ) ကျေးရွာတွင် ဖွဲ့စည်းထားသော အဖွဲ့အစည်းများ  
 ဘုရားရှိခိုးပြုစီမံကိန်းမတိုင်မီ ဤကျေးရွာတွင် ကျေးရွာဖွံ့ဖြိုးရေးအတွက် အစိုးရ (သို့) ရွာသားများကိုယ်တိုင် (သို့) စီမံကိန်းတင်ဆောင်  
 ဖွဲ့စည်းထားသည့် အဖွဲ့အစည်းများရှိပါသလား။

- ၁) ရွာချုပ်ရေး ----- ၂၃၁ ဂေါပက
- ၂) နိ/တောက်ကော်မတီ ----- ၄ ကျောင်းကော်မတီ

(ဈ) အထွေထွေအုပ်ချုပ်ရေး ဦးစီးဌာန (GAD) မှ မှတ်တမ်းတင်ထားခြင်း  
 ဤကျေးရွာသည် အထွေထွေအုပ်ချုပ်ရေး ဦးစီးဌာန (GAD) မှ မှတ်တမ်းတင်ထားမှု ရှိပါသလား။  
 မရှိပါ  ရှိပါသည်

ကျေးရွာခေါင်းဆောင် အမည် ဒိုးဖြင်သူကောင် ၆၃၀၆  
 လက်မှတ် နေ့စွဲ 12. 1. 2018

လူထုစည်းရုံးရေးမှူး အမည် ဒိုးလှမ်းတွင်  
 လက်မှတ် နေ့စွဲ 12. 1. 2018

စည်းရုံးရေးမှူး/ဝန်ထမ်း အမည် ဒေါ် ဂျ မစိ.ထွန်း

နေ့စွဲ 17.1.2018

စက်ဝန်းအားအမှတ်ဖြစ်ပါ  စက်ဝန်း(၁)  စက်ဝန်း(၂)  စက်ဝန်း(၃)  
 စက်ဝန်း (၄)

ပြည်နယ်/တိုင်း မဲခူး မြို့နယ် မိုးညှင်း ကျေးရွာအုပ်စု ခေါင်ကျွန်း ကျေးရွာ မောဇာယာ မြို့

စီမံကိန်းဆောင်ရွက်မှုအဆင့်များ	နေ့စွဲ		အစည်းအဝေးတွင်ထက်ရောက်သူအရေအတွက်			
	စတင်သည့်နေ့	ပြီးဆုံးသည့်နေ့	အမျိုးသားအရေအတွက်	အမျိုးသမီးအရေအတွက်	အိမ်ထောင်စုအရေအတွက်	လူမျိုးစုထက်ရောက်သူအရေအတွက်နှင့် လူမျိုးစုအမည်
၁။ ကျေးရွာစီမံကိန်း မိတ်ဆက်အစည်းအဝေး	17.1.2018	17.1.2018	20	15	35	မာယာ၊ ဝေဠာ
၂။ ကျေးရွာစွဲမြီးရေး စီမံချက်ရေးဆွဲခြင်းအစည်းအဝေး	12.1.2018	12.1.2018	20	15	35	မာယာ၊ ဝေဠာ
၃။ ကျေးရွာအုပ်စု လုပ်ငန်းဆုံးဖြတ်ချက်ချသည့်အစည်းအဝေး	13.1.2018	13.1.2018	9	8	17	
၄။ မြို့နယ်အဆင့် စီမံကိန်းရေးဆွဲရေးနှင့် အကောင်အထည်ဖော်ရေးကော်မတီ၏ စီမံကိန်း သုံးသပ်မှုအစည်းအဝေး			မလို	မလို	မလို	မလို
၅။ မြို့နယ် စီမံကိန်းရေးဆွဲရေးနှင့် အကောင်အထည်ဖော်ရေး ကော်မတီ၏ဆုံးဖြတ်ချက်ကို ရွာသူ၊ အသိပေးအကြောင်းကြားသည့် အစည်းအဝေး						
၆။ စီမံကိန်းလုပ်ငန်းဆွဲစီမံချက်ရေးဆွဲခြင်းအစည်းအဝေး						
၆.၁။ စီမံကိန်းလုပ်ငန်း အကောင်အထည်ဖော်ရေးအစီအစဉ် ရေးဆွဲခြင်း						

၆.၂။ ဝယ်ယူရေးအစီအစဉ် ရေးဆွဲခြင်း						
၆.၃။ ဘဏ္ဍာရေးကုန်ကျမှု လျာထားအစီအစဉ် ရေးဆွဲခြင်း						
၆.၄။ ပြင်/ထိန်းအစီအစဉ် ရေးဆွဲခြင်း						
၇။ စီမံကိန်းလုပ်ငန်းခွဲ တိုးတက်မှု စောင့်ကြည့် အစည်းအဝေး						
၇.၁။ အစည်းအဝေး ပထမအကြိမ်						
၇.၂။ အစည်းအဝေး ဒုတိယအကြိမ်						
၇.၃။ အစည်းအဝေး တတိယအကြိမ်						
၈။ စီမံကိန်းလုပ်ငန်းခွဲ အပြီးသတ်စစ်ဆေးခြင်း အစည်းအဝေး						
၉။ လူထုစစ်ဆေးပွဲအစည်းအဝေး						

ပြည်နယ်/တိုင်း ပဲခူး၊ ရုံးပိုင်း ဦးလှိုင်

နေ့စွဲ ၂၀၂၀.၀၂.၂၀

တက်ဝန်းအား အမှတ်ပြစ်ပါ (၂) = တက်ဝန်း(၁)  
 တက်ဝန်း(၂)၊ တက်ဝန်း(၃) = တက်ဝန်း(၄)

ပြည်နယ်/တိုင်း ပဲခူး၊ ရုံးပိုင်း ဦးလှိုင် ကျေးရွာတော်ဝယ်ပထမအဆင့်  
 က၊ အခက်အခဲအတားအဆီးများအားဆွေးနွေးခြင်း - ယခုလက်ရှိအခြေအနေတွင် ဤကျေးရွာဖွံ့ဖြိုးတိုးတက်ရေးအတွက်  
 အဓိက အခက်အခဲအတားအဆီးများသည် မည်သည်များဖြစ်ပါသည်။ (အမျိုးသား/သမီး အနည်းဆုံးအခက်အခဲ ၅ ခုစီဖော်ပြပါ)

အမျိုးသား အဖွဲ့မှ တင်ပြသောအခက်အခဲအတားအဆီးများ	အမျိုးသမီး အဖွဲ့မှ တင်ပြသောအခက်အခဲအတားအဆီးများ
၁ လျှပ်စစ်ဇီး၊ ရွှေ့ယာဇာတ်ကုန်၊ မြင်ဆင်ရေး	လျှပ်စစ်ဇီး၊ ရွှေ့ယာဇာတ်ကုန်၊ မြင်ဆင်ရေး
၂ ရေ၊ လျှပ်စစ်ဇီး၊ ရွှေ့ယာဇာတ်ကုန်	ရေ၊ လျှပ်စစ်ဇီး၊ ရွှေ့ယာဇာတ်ကုန်
၃ အထူးစားနပ်ရိက္ခာ၊ အထူးအစားအသုံး	အထူးစားနပ်ရိက္ခာ၊ အထူးအစားအသုံး
၄ အထူးအစားအသုံး၊ အထူးအစားအသုံး	အထူးအစားအသုံး၊ အထူးအစားအသုံး
၅ အထူးအစားအသုံး၊ အထူးအစားအသုံး	အထူးအစားအသုံး၊ အထူးအစားအသုံး

ခ၊ မျှော်မှန်းခြင်း - နောင်လာမည့် (၅)နှစ် အတွင်း ကျေးရွာဖွံ့ဖြိုးရေး မျှော်မှန်းလျာထားချက်များအား တင်ပြပါ။

အမျိုးသားအဖွဲ့မှ တင်ပြသောမျှော်မှန်းချက်များ	အမျိုးသမီးအဖွဲ့မှ တင်ပြသောမျှော်မှန်းချက်များ
၁ အထူးအစားအသုံး၊ အထူးအစားအသုံး	အထူးအစားအသုံး၊ အထူးအစားအသုံး
၂ အထူးအစားအသုံး၊ အထူးအစားအသုံး	အထူးအစားအသုံး၊ အထူးအစားအသုံး
၃ အထူးအစားအသုံး၊ အထူးအစားအသုံး	အထူးအစားအသုံး၊ အထူးအစားအသုံး
၄ အထူးအစားအသုံး၊ အထူးအစားအသုံး	အထူးအစားအသုံး၊ အထူးအစားအသုံး
၅ အထူးအစားအသုံး၊ အထူးအစားအသုံး	အထူးအစားအသုံး၊ အထူးအစားအသုံး



၈။ လူထုစီမံကိန်း၏ လာမည့် (၄) နှစ်အတွက် အကျုံးမဝင်သော ဦးစားပေး ဖွံ့ဖြိုးတိုးတက်မှု လုပ်ငန်း အစီအစဉ်များအား

အဆင့်	ကျေးရွာအတွက် ဦးစားပေး ဖွံ့ဖြိုးတိုးတက်မှု လုပ်ငန်းစဉ်များ	အဆိုပြုသူ (အမျိုးသားများ/ အမျိုးသမီးများ/အမျိုးသား+ အမျိုးသမီး)	ခန့်မှန်းကုန်ကျ ဖန်တီး	အစီအစဉ်များအား ဖော်ပြခြင်း အတွက်
၁	အင်ဂျင်နီယာ	အမျိုးသား+အမျိုးသမီး	၁၀၀၀၀၀၀၀	၂၃၈
၂	တိတ်တေး		၁၅၀၀၀၀၀၀	၃၅၀
၃	ဆေးပေးခန်း	က	၁၀၀၀၀၀၀၀	၂၃၈
၄	စာကြည့်တိုက်	က	၅၅၀၀၀၀၀	၂၃၈
၅	ကမ္ဘာ့ကုသရေးခန်းမ		၁၀၀၀၀၀၀	၂၃၈

ယခု လူထုစီမံကိန်း၏ လာမည့် (၄) နှစ်အတွက် အကျုံးမဝင်သော ဦးစားပေး ဖွံ့ဖြိုးတိုးတက်မှု လုပ်ငန်း အစီအစဉ်များအားဖော်ပြပါ။

အဆင့်	ကျေးရွာအတွက် ဦးစားပေး ဖွံ့ဖြိုး တိုးတက်မှု လုပ်ငန်းစဉ်များ	အဆိုပြုသူ (အမျိုးသားများ/ အမျိုးသမီးများ/အမျိုးသား+ အမျိုးသမီး)	အခန်းကဏ္ဍ
၁			
၂		က	
၃			
၄		က	
၅			

ခေါင်းဆောင်၊ ကျေးရွာစီမံကိန်းအထောက်အကူပြုကော်မတီမှ အတည်ပြုသည်။

အမည် ဒွိလှမင်းဦး လက်မှတ် [Signature] နေ့စွဲ ၀၃.၀၅.၂၀၀၈

အမည် ဒေါ်ခင်သူဇာ လက်မှတ် [Signature] နေ့စွဲ ၀၃.၀၅.၂၀၀၈



ပုံစံ - စ - ခ ကျေးရွာအခြေခံအချက်အလက်များ (Form PC 1)

လမ်းညွှန်ချက်။ ကျေးရွာတစ်ရွာသို့ ပထမဆုံးမိတ်ဆက်ခရီးသွားရောက်သောအခါ လူထုစည်းရုံးရေးမှူးသည် ကျေးရွာ ခေါင်းဆောင်များအားကျေးရွာအချက်အလက်များကိုမေတ္တာရပ်ခံ၍တောင်းခံရသည်။ ဤအချက်အလက်များကိုစီမံကိန်း မိတ်ဆက်အစည်းဝေးမတိုင်မီတောင်းခံရမည်။ စီမံကိန်းမိတ်ဆက်အစည်းဝေးတွင် လူထုစည်းရုံးရေးမှူးသည် ဤအချက်အ လက်များအား စစ်ဆေးပြီး မှန်ကန်အောင်ပြုလုပ်ရမည်။ ပြီးနောက်တွင် လူထုစည်းရုံးရေးမှူးမှ သတင်းအချက်အလက်ထံသို့ Tablets မှ တစ်ဆင့် ဖြည့်သွင်းရမည်။

ကျေးရွာခေါင်းဆောင် အမည် <b>ဦးဖြင့်သူဇောင်</b>	ကျေးရွာခေါင်းဆောင်၏ ဖုန်းနံပါတ် <b>၀၇-၄၂၃၇၂၀၆၇၆</b>	လူထုစည်းရုံးရေးမှူး၏အမည် <b>ဦးကောင်ကျော်လွင်</b>
ပြည်နယ်/တိုင်းဒေသကြီး <b>ပဲခူး</b>	မြို့နယ် <b>မိုးညို</b>	ကျေးရွာအုပ်စု <b>ဆင်ခေါင်း</b>
		ကျေးရွာ <b>စောင်းယာဖွား</b>

က။ လူဦးရေ

လူမျိုးစု	အိမ်ထောင်စုအရေအတွက်	ကိုးကွယ်သည့်ဘာသာ	အိမ်ထောင်စုအရေအတွက်
လူမျိုးစု (၁) - <b>မူဆလင်</b>	<b>၄၄</b>	ဘာသာ(၁) - <b>မူဆလင်</b>	<b>၄၄</b>
လူမျိုးစု (၂) - <b>ကရင်</b>	<b>၂၁</b>	ဘာသာ(၂) - <b>မူဆလင်</b>	<b>၂၁</b>
လူမျိုးစု (၃) -		ဘာသာ(၃) -	
လူမျိုးစုရော -		ဘာသာရော -	
အခြား			
	အရေအတွက်		<b>၆၅</b>
မသန်စွမ်းသူများ	<b>၂</b>		
သက်ကြီးရွယ်အိုများ (၆၅ နှစ် နှင့် အထက်)	<b>၂၀</b>		
စစ်ဘေးရှောင်	-		



	အမျိုးသား(အရေအတွက်)	အမျိုးသမီး(အရေအတွက်)	စုစုပေါင်းအရေအတွက်
လူဦးရေ			
လူမျိုးစု (၁)- <i>အဓာ</i>	၈၆	၇၆	၁၆၂
လူမျိုးစု (၂)- <i>ကရုဇ်</i>	၅၃	၄၆	၉၉
လူမျိုးစု (၃)-			
အခြား	၅၉	၆	၆၅
အိမ်ထောင်ဦးစီး			

(ခ) အခြေခံအဆောက်အအုံ အသုံးအဆောင်များ

စာသင်ကျောင်း	အမှတ် ခြံပါ	ကျန်းမာရေး	အမှတ် ခပ်ပါ	ဘာသာရေးအဆောက် အအုံများ	အမှတ် ခြံပါ
အထက်တန်းကျောင်း	<input type="checkbox"/>	ဆေးရုံ	<input type="checkbox"/>	စေတီ	<input type="checkbox"/>
အလယ်တန်းကျောင်း	<input type="checkbox"/>	ကျန်းမာရေးဌာန	<input type="checkbox"/>	ဘုန်းကြီးကျောင်း	<input type="checkbox"/>
မူလတန်းကျောင်း	<input checked="" type="checkbox"/>	ကျန်းမာရေးဌာနခွဲ	<input type="checkbox"/>	ဟိန္ဒူဘုရားကျောင်း	<input type="checkbox"/>
မူကြိုကျောင်း	<input type="checkbox"/>	ဆေးပေးခန်း	<input type="checkbox"/>	ခရစ်ယာန်ကျောင်း	<input type="checkbox"/>
အခြား	<input type="checkbox"/>	အခြား	<input type="checkbox"/>	ဗလီ	<input type="checkbox"/>
				အခြား	<input type="checkbox"/>
<i>မှတ်ချက်</i>		<i>မှတ်ချက်</i>		<i>မှတ်ချက်</i>	



(ဂ) ကျွမ်းကျင်သူများမှတ်တမ်း (ကျေးရွာတွင်နေထိုင်သော သို့မဟုတ် တခြားရွာမှလာရောက်သောကျွမ်းကျင်သူများ)

(၁) စာသင်ကျောင်း			(၂) ကျန်းမာရေး			(၃) လက်မှုပညာရှင်		
	ရွာတွင်နေထိုင်သူ	အခြားရွာမှလာသူ		ရွာတွင်နေထိုင်သူ	အခြားရွာမှလာသူ		ရွာတွင်နေထိုင်သူ	အခြားမှလ
မူလတန်းပြဆရာ/မ	<input checked="" type="checkbox"/>	<input checked="" type="checkbox"/>	ဆရာဝန်	<input type="checkbox"/>	<input checked="" type="checkbox"/>	လက်သမား	<input checked="" type="checkbox"/>	<input type="checkbox"/>
အထက်တန်းပြဆရာ/မ	<input type="checkbox"/>	<input type="checkbox"/>	လက်ထောက်ကျန်းမာရေးမှူး	<input type="checkbox"/>	<input type="checkbox"/>	ပန်းရုံ	<input type="checkbox"/>	<input checked="" type="checkbox"/>
အလယ်တန်းပြဆရာ/မ	<input type="checkbox"/>	<input checked="" type="checkbox"/>	အမျိုးသမီးကျန်းမာရေးဆရာမ	<input checked="" type="checkbox"/>	<input type="checkbox"/>	လျှပ်စစ်ကျွမ်းကျင်ပီးသမား	<input type="checkbox"/>	<input type="checkbox"/>
မူကြိုဆရာ/မ	<input type="checkbox"/>	<input type="checkbox"/>	သားဖွားဆရာမ	<input checked="" type="checkbox"/>	<input checked="" type="checkbox"/>	ရေပိုက်သွယ်သူ	<input type="checkbox"/>	<input type="checkbox"/>
အခြား	<input type="checkbox"/>	<input type="checkbox"/>	ပြည်သူ့ကျန်းမာရေးလုပ်သား	<input type="checkbox"/>	<input type="checkbox"/>	စက်ပြင်ဆရာ	<input checked="" type="checkbox"/>	<input type="checkbox"/>
မှတ်ချက်			မှတ်ချက်			မှတ်ချက်		

(ဃ) ကျေးရွာသို့ ရောက်ရှိနိုင်သည့်လမ်းအခြေအနေ / ကျေးရွာတစ်ရွာသည် ၎င်း၏ကျေးရွာအုပ်စုနှင့် ဆက်သွယ်ထားသောလမ်းအခြေအနေ (အောက်ပါတို့ကိုပိုင်းပါ)

- ကျောက်ကြမ်းလမ်း
- ကတ္တရာလမ်း
- ကွန်ကရစ်လမ်း
- (မော်တော်ဆိုင်ကယ်လမ်း)
- ကျောက်ခင်းလမ်း
- မြေသားလမ်း
- လူသွားလမ်း
- အခြား \_\_\_\_\_

(င) ကျေးရွာဖွံ့ဖြိုးမှုစီမံချက်

ပိုင်းပါ

(၁) လူထုဗဟိုပြုစီမံကိန်းမစတင်မီ ဤကျေးရွာတွင်ကျေးရွာဖွံ့ဖြိုးမှုစီမံချက်ရှိခဲ့ပါသလား?

ရှိပါသည် / မရှိပါ / မသိပါ

(၂) ရှိခဲ့ပါလျှင် ဤစီမံချက်ကို မည်သည့် ခုနှစ်တွင်ပြင်ဆင်ခဲ့ပါသနည်း?

နှစ်----- / မသိပါ

(၃) ဤစီမံချက်ကို မြို့နယ်မှအတည်ပြုခဲ့ပါသလား?

ပြုခဲ့ပါသည် / မပြုခဲ့ပါ / မသိပါ





**(စ) ခရီးအကွာအဝေး**

(၁) ဤကျေးရွာ၏ဗဟိုမှ၎င်းကျေးရွာအုပ်စု၏ဗဟိုအထိခရီးမိုင်မည်မျှကွာဝေးသနည်း? မိုင်-1.5- /မသိပါ

(၂) ဤကျေးရွာမှ ၎င်းကျေးရွာအုပ်စုဗဟိုအထိသွားလာရာတွင်ကြာမြင့်သည့်အချိန်။

ခြောက်သွေ့ရာသီတွင်ကြာချိန် ၀၀:၂၅:၀၀ - ထော်လာဂျီ/မော်တော်ဆိုင်ကယ်/ခြေလျင်/လား/မော်တော်ဘုတ်/

အခြား: -----

မိုးရာသီတွင်ကြာချိန် ၀၀: ၂၅: ၀၀ - ထော်လာဂျီ/မော်တော်ဆိုင်ကယ်/ခြေလျင်/လား/မော်တော်ဘုတ်/

အခြား: ရွှေ -----

**(ဆ) ပတ်ဝန်းကျင်ဆိုင်ရာသဘာဝဘေးအန္တရာယ်**

ဤကျေးရွာတွင်ရေကြီးခြင်းကဲ့သို့ သဘာဝဘေးအန္တရာယ်ကျရောက်ဖူးခြင်း ရှိပါသလား။

မရှိပါ ရှိပါသည် ရှိလျှင်ဖော်ပြပါ မြစ်ကျော်ခြင်း

**(ဇ) ကျေးရွာတွင် ဖွဲ့စည်းထားသော အဖွဲ့အစည်းများ**

လူထုဗဟိုပြုစီမံကိန်းမတိုင်မီ ဤကျေးရွာတွင် ကျေးရွာဖွံ့ဖြိုးရေးအတွက် အစိုးရ(သို့)ရွာသားများကိုယ်တိုင်(သို့) စီမံကိန်းတစ်ခုခုမှ ဖွဲ့စည်းထားသည့် အဖွဲ့အစည်းများရှိပါသလား။

(၁) -----

(၂) -----

(၃) -----

(၄) -----

**(ဈ) အထွေထွေအုပ်ချုပ်ရေး ဦးစီးဌာန (GAD) မှ မှတ်တမ်းတင်ထားခြင်း**

ဤကျေးရွာသည် အထွေထွေအုပ်ချုပ်ရေး ဦးစီးဌာန (GAD) မှ မှတ်တမ်းတင်ထားမှု ရှိပါသလား။

မရှိပါ ရှိပါသည်

ကျေးရွာခေါင်းဆောင်

အမည် ဦးဖြင့်သူကော်

လက်မှတ် နေ့စွဲ ၂၀.၁၀.၂၈

လူထုစည်းရုံးရေးမှူး

အမည် ဦးကော်ကျော်

လက်မှတ် နေ့စွဲ ၂၀.၁၀.၂၈

လမ်းညွှန်ချက်။ သက်ဆိုင်ရာလူထုစည်ရုံးရေးမှူး/လက်ထောက်နည်းပညာမှူးများမှ စီမံကိန်းစက်ဝန်းအဆင့်တစ်ခုစီပြီးစီးတိုင်း ကျေးရွာနှင့် ကျေးရွာအုပ်စုအတွက် ကြိုပုံစံကို ဖြည့်သွင်းရမည်။

စည်ရုံးရေးမှူး/ဝန်ထမ်း အမည် ဦးကေဇော်မင်း  
 ဇနီး 10.10.18  
 စက်ဝန်းအားအမှတ်ဖြစ်ပါ  စက်ဝန်း(၁)  စက်ဝန်း(၂)  စက်ဝန်း(၃)  
 စာစက်ဝန်း (၄)

ပြည်နယ်/တိုင်း သည မြို့နယ် မိုးခေါင် ကျေးရွာအုပ်စု အင်းခေါင် ကျေးရွာ တောင်ယာပျာ

စီမံကိန်းဆောင်ရွက်မှုအဆင့်များ	ဇနီး		အစည်းအဝေးတွင်တက်ရောက်သူအရေအတွက်			
	စတင်သည့် ဇနီး	ပြီးဆုံးသည့်ဇနီး	အမျိုးသား အရေအတွက်	အမျိုးသမီး အရေအတွက်	အိမ်ထောင်စု အရေအတွက်	လူမျိုးစုတက်ရောက်သူ အရေအတွက် နှင့် လူမျိုးစုအမည်
၁။ ကျေးရွာစီမံကိန်း ဗိတ်ဆက်အစည်းအဝေး	10.10.18	10.10.18	39	13	52	၈၇၄   14
၂။ ကျေးရွာဖွံ့ဖြိုးရေး စီမံချက်ရေးသွင်း အစည်းအဝေး	10.10.18	10.10.18	39	13	52	၈၇၄   14
၃။ ကျေးရွာအုပ်စု လုပ်ငန်းဆုံးဖြတ်ချက်ချသည့် အစည်းအဝေး	16.10.18	16.10.18	၃	၃	18	
၄။ မြို့နယ်အဆင့် စီမံကိန်းရေးဆွဲရေး နှင့် အကောင်အထည်ဖော်ရေးကော်မတီ၏ စီမံကိန်း သုံးသပ်မှု အစည်းအဝေး	7.12.18	7.12.18	မရှိ	မရှိ	မရှိ	မရှိ
၅။ မြို့နယ် စီမံကိန်းရေးဆွဲရေး နှင့် အကောင်အထည်ဖော်ရေး ကော်မတီ၏ဆုံးဖြတ်မှုကို ရွာသို့ အသိပေး အကြောင်းကြားသည့် အစည်းအဝေး	10.1.19	16.1.19	၆	၆	12	၈၇၄   4
၆။ စီမံကိန်းလုပ်ငန်းခွဲစီမံချက်ရေးဆွဲခြင်း အစည်းအဝေး	7.5.19	7.5.19	33	10	43	၈၇၄   1၆
၆.၁။ စီမံကိန်းလုပ်ငန်း အကောင်အထည်ဖော်ရေးအစီအစဉ် ရေးဆွဲခြင်း	၆	၆	33	10	43	၈၇၄   1၆



၆.၂။ ဝယ်ယူရေးအစီအစဉ် ရေးဆွဲခြင်း	၇.၅.၂၀၁၉	၇.၅.၂၀၁၉	၃၃	၁၀	၄၃	၁၇၄	၇၆
၆.၃။ အလုပ်အကိုင်များ လျာထားအစီအစဉ် ရေးဆွဲခြင်း	၂	၃	၃၃	၁၀	၄၃	၂	၁၄
၆.၄။ ပြင်/ထိန်းအစီအစဉ် ရေးဆွဲခြင်း	၂	၂	၃၃	၁၀	၄၃	၂	၁၄
၇။ စီမံကိန်းလုပ်ငန်းခွဲ တိုးတက်မှု စောင့်ကြည့်အစည်းအဝေး							
၇.၁။ အစည်းအဝေး ပထမအကြိမ်	၂၀.၅.၂၀၁၉	၂၀.၅.၂၀၁၉	၃၁	၁၅	၄၆	၂	၁၈
၇.၂။ အစည်းအဝေး ဒုတိယအကြိမ်							
၇.၃။ အစည်းအဝေး တတိယအကြိမ်							
၈။ စီမံကိန်းလုပ်ငန်းခွဲ အပြီးသတ်စစ်ဆေးခြင်းအစည်းအဝေး	၂၄.၅.၂၀၁၉	၂၄.၅.၂၀၁၉	၂၉	၁၈	၄၇	၂	၁၅
၉။ လူထုစစ်ဆေးပွဲအစည်းအဝေး	၁၉.၆.၂၀၁၉	၁၉.၆.၂၀၁၉	၁၈	၁၅	၃၃	၂	၁၀





ပုံစံ - စ-၃ ကျေးရွာဖွံ့ဖြိုးရေး ဦးစားပေးအစီအစဉ် (Form PC 3)

လမ်းညွှန်ချက်၊ အဆင့်(၃)ကျေးရွာမျှော်မှန်းချက်အစည်းအဝေးပြီးဆုံးသောအခါ ကျေးရွာစီမံကိန်း အထောက်အကူပြု ကော်မတီသည် လူထုစည်းရုံးရေးမှူးအကူအညီဖြင့် ဤပုံစံကိုပြည့်စုံအောင် ဖြည့်သွင်းရမည်။

လူထုစည်းရုံးရေးမှူး/ဝန်ထမ်း အမည် <b>ဦးကော်ကျော်စွမ်း</b>			
နေ့စွဲ <b>10.10.18</b>	စက်ဝန်းအား အမှတ်ဖြစ်ပါ (✓) <input type="checkbox"/> စက်ဝန်း(၁) <input type="checkbox"/> စက်ဝန်း(၂) <input type="checkbox"/> စက်ဝန်း(၃) <input checked="" type="checkbox"/> စက်ဝန်း(၄)		
ပြည်နယ်/တိုင်း <b>ပဲခူး</b>	မြို့နယ် <b>ပဲခူး</b>	ကျေးရွာအုပ်စု <b>သစ်ခေါင်</b>	ကျေးရွာ <b>ကော်ယာယျာ</b>

က။ အခက်အခဲအတားအဆီးများအားဆွေးနွေးခြင်း - ယခုလက်ရှိအခြေအနေတွင်ဤကျေးရွာဖွံ့ဖြိုးတိုးတက်ရေးအတွက် အဓိကအခက်အခဲအတားအဆီးများသည် မည်သည်များဖြစ်ပါသနည်း။ (အမျိုးသား/သမီး အနည်းဆုံးအခက်အခဲ ၅ ခုစီဖော်ပြပါ)

အုပ်စုဖွဲ့ဆွေးနွေးမှုများမှ တင်ပြသောအခက်အခဲအတားအဆီးများ	
သွားလာရေးကခက်ခဲ	<input type="checkbox"/> ကျား <input type="checkbox"/> မ <input checked="" type="checkbox"/> ကျား+ မ
ဗဟုသုတကခက်ခဲ	<input type="checkbox"/> ကျား <input type="checkbox"/> မ <input checked="" type="checkbox"/> ကျား+ မ
ဒေါလင်းစွာကခက်ခဲ	<input checked="" type="checkbox"/> ကျား <input type="checkbox"/> မ <input type="checkbox"/> ကျား+ မ
ကျန်းမာရေးကခက်ခဲ	<input checked="" type="checkbox"/> ကျား <input type="checkbox"/> မ <input type="checkbox"/> ကျား+ မ
စိုက်ပျိုးရေးနှင့်ပညာကခက်ခဲ	<input type="checkbox"/> ကျား <input type="checkbox"/> မ <input checked="" type="checkbox"/> ကျား+ မ
ကျန်းမာရေးဝန်ဆောင်မှုကခက်ခဲ	<input type="checkbox"/> ကျား <input checked="" type="checkbox"/> မ <input type="checkbox"/> ကျား+ မ
စာသင်ပေးဝန်ဆောင်မှုကခက်ခဲ	<input type="checkbox"/> ကျား <input type="checkbox"/> မ <input checked="" type="checkbox"/> ကျား+ မ
	<input type="checkbox"/> ကျား <input type="checkbox"/> မ <input type="checkbox"/> ကျား+ မ
	<input type="checkbox"/> ကျား <input type="checkbox"/> မ <input type="checkbox"/> ကျား+ မ
	<input type="checkbox"/> ကျား <input type="checkbox"/> မ <input type="checkbox"/> ကျား+ မ





ဃ။ လူထုစီမံကိန်း၏ လာမည့် (၄) နှစ်အတွက် အကျုံးမဝင်သော ဦးစားပေး ဖွံ့ဖြိုးတိုးတက်မှု လုပ်ငန်း အစီအစဉ်များအားဖော်ပြပါ။

အဆင့်	ကျေးရွာအတွက် ဦးစားပေး ဖွံ့ဖြိုး တိုးတက်မှု လုပ်ငန်းစဉ်များ	အဆိုပြုသူ (အမျိုးသားများ/ အမျိုးသမီးများ/အမျိုးသား + အမျိုးသမီး)	အခန်းကဏ္ဍ
၁	ကျွန်းစုကျေးရွာများ	၂၁	၈၆၁
၂	စိုက်ပျိုးရေးများ၊ ယာယီစိုက်ပျိုးရေး	ကျား + ၁၂	၂
၃	စားနပ်ရိက္ခာရေးရာများ၊ သစ်တော	၂	၂
၄			
၅			

ခေါင်းဆောင်၊ ကျေးရွာစီမံကိန်းအထောက်အကူပြုကော်မီတီမှအတည်ပြုသည်။

အမည် ----- ဦးလှစန်းစို ----- လက်မှတ် ----- [Signature] ----- နေ့စွဲ ----- 10.10.18 -----



အစည်းအဝေးမှတ်တမ်း

နေ့ရက် ၁၀.၁၀.၂၀၁၈

နေရာ ဓမ္မစာရုံ

အချိန် နံနက် ၉:၀၀နာရီ

အစည်းအဝေးတက်ရောက်သူများ ကျား - ၃၉ မ - ၁၃ ပေါင်း - ၅၂

အစည်းအဝေးကျင်းပသည့် " " ဆင်ခေါင်း အုပ်စု ဆောင်ယာဖွားကျေးရွာတွင် ပထမ ဒုတိယအကြိမ်အစည်းအဝေးကျင်းပခြင်း။

အကြောင်းအရာ ပထမအကြိမ်အစည်းအဝေးကို (၁၀.၁၀.၁၈) ရက်နေ့ နံနက်ပိုင်းတွင်ဖြုတ်ပယ်ခဲ့ပါသည်။ ရှေးဦးစွာ အစည်းအဝေးတက်ရောက်သူများစာရင်း ကောက်ယူခြင်း၊ အစည်းအဝေးအစီအစဉ်များကိုရှင်းခြင်း ၊ အုပ်စု အုပ်ချုပ်ရေးမှူးမှအမှာစကားပြောကြားခဲ့ပါသည်။

ဆက်လက်ပြီး လက်ထောက်နည်းပညာမှူး ဦးထက်ကိုးကျွန်းမှ စီမံကိန်းမိတ်ဆက်အချက် ၁၅ ချက်ကို ရှင်းပြခြင်း၊ စီမံကိန်းမိတ်ဆက်အကြောင်းကိုရှင်းပြခြင်းနှင့် ဖန်တီးတတ်သည့် ဦးစွာများ၏ စာသင် ဝတ္တရားများကို ရှင်းပြခြင်း၊ ယခင်နှစ်ကော်မတီဝင်များအားဖြန်လည်အာထည်ဖြူရေး

ချယ်ခဲ့ပါသည်။ ဆက်လက်၍ကော်မတီဝင်များလျက်အာထည်ဆောင်ရွက်ရေးအချက်များ အားရှင်းလင်းပြီး CoC နှင့် HAR ၃ တွင်လက်မှတ်ရေးထိုးကြပါသည်။ ထို့နောက် လူထုသင်

စုံရေးမှူး ဦးမြင့်စွန်းမှ PRA Tools များဖြစ်သော ၁) အစည်းအဝေးပြုစေခြင်း ၂) ဥစ္စာများကွယ်ဝေမှုပြုစေသော

၃) အစည်းအဝေးအစီအစဉ်များကို ချုပ်ပြုစေသော ၄) ရော့ဘိုဒ်ပြုစေသော ၅) ပဓိကူဆိပ်ရေးစွဲခြင်း ၆) အဖွဲ့အစည်းချိတ်ဆက်မှုပြုစေသောတို့ကို

ကျေးရွာလူထုနှင့်အတူ ဖြန့်လှည့်ဆွေးနွေးအာထည်ဖြူခဲ့ပါသည်။ ဒုတိယအကြိမ်အစည်းအဝေးကို (၁၀.၁၀.၁၈) ရက်နေ့ နေ့လယ်ပိုင်းတွင် ဖြစ်ပွား

စတင်ပြီး နံနက်ပိုင်းမှဆွေးနွေးချက်များကို ဖြန့်လှည့်သုံးသပ်ခြင်းနှင့် အမျိုးသမီးနှင့် အမျိုးသားများအုပ်စုလိုက် ကျေးရွာ အသက်အသံ ပြဿနာများကို ဆွေးနွေးခြင်း ၊

ကျေးရွာ၏ ရည်မှန်းချက်များကို ဆွေးနွေးခြင်း၊ ကျေးရွာ၏ ဖွံ့ဖြိုးရေးလုပ်ငန်းများ ဆွေးနွေး ခြင်းများဖြုတ်ပယ်ခဲ့ပါသည်။ ဆက်လက်ပြီး လက်ထောက်နည်းပညာမှူးမှ အကျုံးဝင်သော

လုပ်ငန်းနှင့် အကျုံးမဝင်သော စီမံကိန်းလုပ်ငန်းခွဲများ အကြောင်းရှင်းပြခြင်းနှင့် အကာအကွယ် များအကြောင်းရှင်းပြခဲ့ပါသည်။ ထို့နောက်ကျေးရွာ၏ ဦးစားပေးလုပ်ငန်းခွဲများကို မဲဆွေးနွေးချမှတ်ပြီး အစည်းအဝေးအား ပိတ်သိမ်းခဲ့ပါသည်။



ကဏ္ဍအလိုက် ဦးစားပေးလုပ်ငန်းချုပ်ဖေယား

ကဏ္ဍ	ဦးစားပေးအဆင့်	လုပ်ငန်းအမျိုးအစား	အဆိုပြုသူ(အမှန်ခြစ်ရန်)			ခုနှစ်	ထောက်ပံ့မည့်အဖွဲ့အစည်း(သို့)ဌာန	မှတ်ချက်
			ကျား	မ	ကျား+မ			
အခြေခံအဆောက်အအုံကဏ္ဍ (လမ်း/တံတား/ရေရရှိရေး/မီးလင်းရေး)	၁	ရွာဘွဲ့လွှာကုန်လမ်း			၇	၂၀၁၇	၂၅၅	
	၂	ရွာဘွဲ့လွှာကုန်တံတား			၇			
	၃	ဆွဲဖမ်းခွဲ			၇			
	၄	ရွာဘွဲ့လွှာဆက်လမ်း			၇			
	၅	မြေသားတား			၇	၂၀၁၉	၂၅၅	
လူမှုဝိယောဂကဏ္ဍ (ပညာရေး/ကျန်းမာရေး နှင့် ဆိုင်သော အဆောက်အအုံများ နှင့် အခြားလိုအပ်ချက်များ)	၁	ဆေးပေးခန်း			၇	၂၀၁၅		
	၂	ကျွေးမွေးရေးအဆောက်အအုံ			၇	၂၀၁၅		
	၃							
	၄							
	၅							
သက်မွေးဝမ်းကျောင်းကဏ္ဍ (စိုက်ပျိုးရေး/မွေးမြူရေးနှင့်ဆိုင်သော အဆောက်အအုံများနှင့် အခြားလိုအပ်ချက်များ)	၁	ကျွေးမွေးရေး		၇				
	၂	မြို့နယ်ကျေးရွာအုပ်စုအဆောက်အအုံ			၇	၂၀၁၉		
	၃	ကျွေးမွေးရေးအဆောက်အအုံ			၇	၂၀၁၉		
	၄							
	၅							
သဘာဝဘေးအန္တရာယ် လျော့ပါးရေး ကဏ္ဍ	၁							
	၂							
	၃							
	၄							
	၅							
အခြားကဏ္ဍ(ဌာနဆိုင်ရာများသို့ လွှဲပြောင်း နိုင်ခြင်း နှင့် အကောင်အထည်ဖော်ဆောင်ရွက်ပေးနိုင်ခြင်း မရှိသော လုပ်ငန်းများ)	၁	ဆေးပေးခန်း အခြေခံ			၇	၂၀၁၅		
	၂	တစ်ခန်း	၇			၂၀၁၅		
	၃	အခြေခံတစ်ခန်း			၇	၂၀၁၅		
	၄	ကျွေးမွေးရေးအဆောက်အအုံ			၇	၂၀၁၅		
	၅	ကျွေးမွေးရေးအဆောက်အအုံ		၇		၂၀၁၅		