

ပြည်ထောင်စုသမ္မတ မြန်မာနိုင်ငံတော် အစိုးရ
စိုက်ပျိုးရေး၊ မွေးမြူရေးနှင့် ဆည်မြောင်းဝန်ကြီးဌာန
ကျေးလက်ဒေသဖွံ့ဖြိုးတိုးတက်ရေး ဦးစီးဌာန
ပျော်ဘွယ်မြို့နယ်



လူထုပဟိုပြုစီမံကိန်း
National Community Driven Development Project
(NCDDP)



ကျေးရွာဖွံ့ဖြိုးရေးအစီအစဉ်
Village Development Plan (VDP)
ပေပင်ရှည်ကျေးရွာ၊ ပေပင်ရှည်ကျေးရွာအုပ်စု



မာတိကာ

- ၁။ မြို့နယ်မြေပုံ
- ၂။ ကျေးရွာမြေပုံ(တည်နေရာ)
- ၃။ အုပ်စုတွင်ပါဝင်သောကျေးရွာများစာရင်း
- ၄။ ကျေးရွာအခြေခံအချက်အလက်များ (ကျေးရွာသမိုင်းကြောင်း)
- ၅။ လူထုပူးပေါင်းပါဝင်သော လူမှုဆန်းစစ်ခြင်းနှင့် အကဲဖြတ်ခြင်းလုပ်ငန်းစဉ်(PSA/PRA)အကျဉ်းချုပ်ဇယား
- ၆။ ကျေးရွာဖွံ့ဖြိုးရေးအစီအစဉ်အတွက်အသုံးပြုခဲ့သော PRA tools များနှင့်တစ်ခုချင်းစီအတွက် သုံးသပ် ချက်များ
- ၇။ ကော်မတီဝင်များရွေးချယ်ခြင်းနှင့်ကျေးရွာဖွံ့ဖြိုးရေးအစီအစဉ်ဆောင်ရွက်မှုမှတ်တမ်းခါတ်ပုံများ
- ၈။ ကျေးရွာအချက်အလက် (ပုံစံ-၁)
- ၉။ စီမံကိန်းစက်ဝန်းအချိန်ဇယား (ပုံစံ-၂)
- ၁၀။ ကျေးရွာဖွံ့ဖြိုးရေးဦးစားပေးအစီအစဉ် (ပုံစံ-၃)
- ၁၁။ ကျေးရွာအုပ်စုစီမံကိန်းလုပ်ငန်းခွဲရွေးချယ်ခြင်း (ပုံစံ-၄)
- ၁၂။ အစည်းအဝေးမှတ်တမ်းများ
- ၁၃။ ကဏ္ဍအလိုက်ဦးစားပေးဖွံ့ဖြိုးရေးလုပ်ငန်းစဉ်များ



၁။ ဖျော်ဘွယ်မြို့နယ် မြေပုံ

ဖျော်ဘွယ်မြို့နယ်အခြေပြမြေပုံ

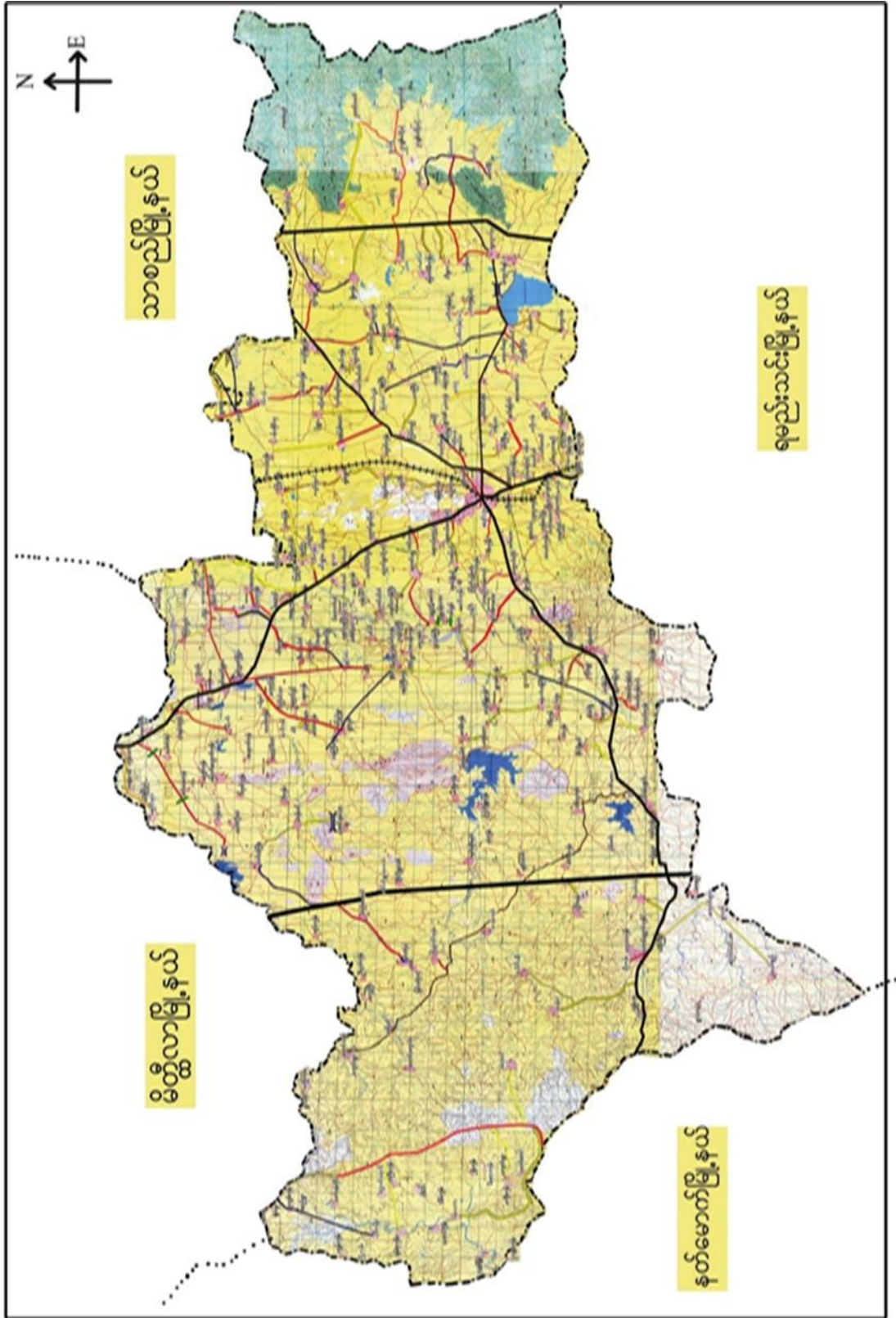



ပေပင်ရှည်ကျေးရွာအုပ်စုမြေပုံ

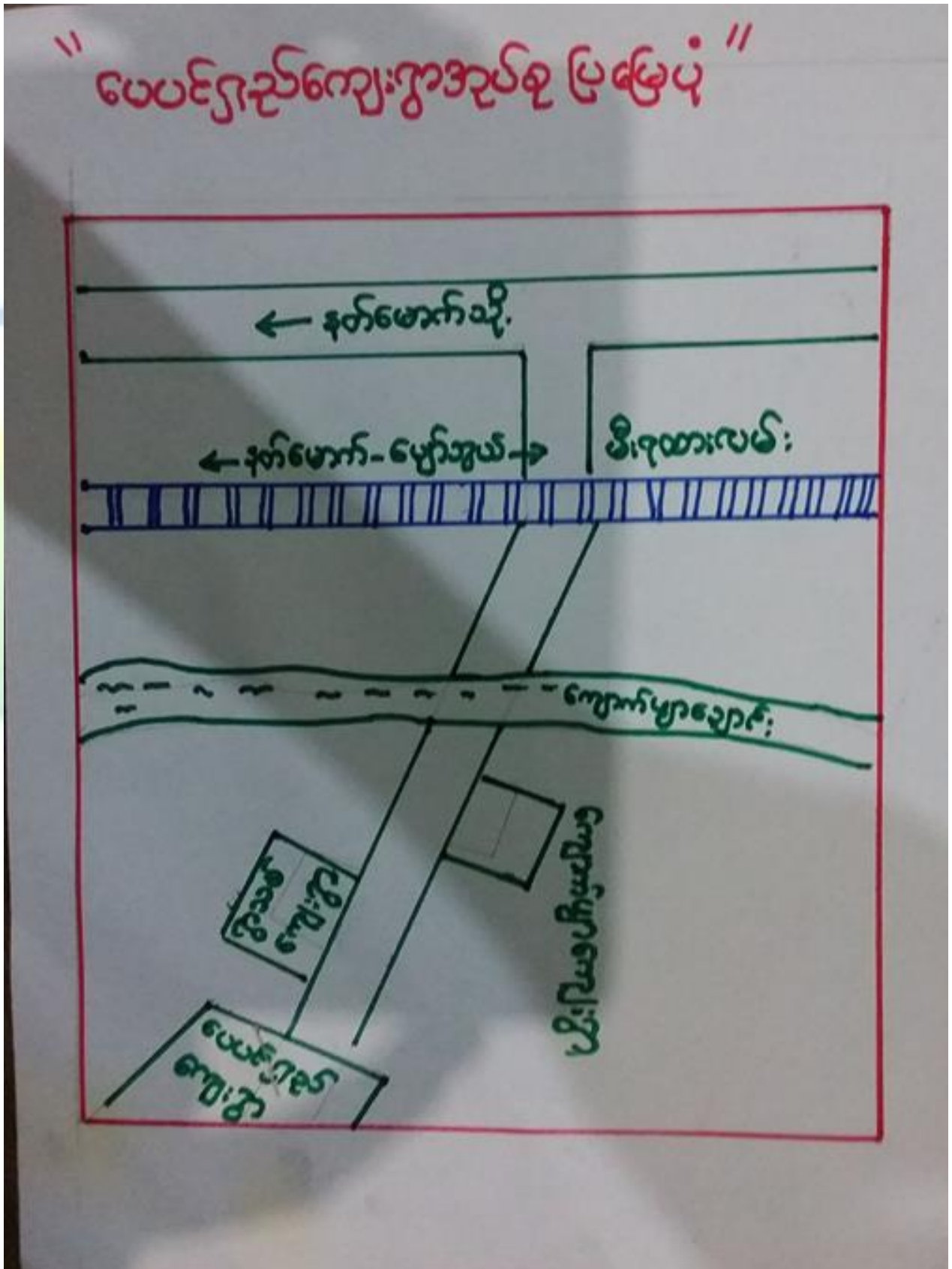



- ထိခိုက်လွယ်သော အုပ်စုများ လူဦးရေ (သက်ကြီး၊ မြေယာမဲ့၊ မသန်စွမ်းအုပ်စုများ)

သက်ကြီး	မြေယာမဲ့	မသန်စွမ်း
ကျား (၉၇)၊မ (၁၀၀)	ကျား (-)၊မ (-)	ကျား (၅)၊မ (၅)

- ကျေးရွာတွင်းရရှိနိုင်သော ဝန်ဆောင်မှုများ (ကျန်းမာရေးဆေးခန်း၊ စာသင်ကျောင်း)

ဆေးရုံ/ဆေးခန်း	စာသင်ကျောင်း	စာကြည့်တိုက်	မူကြိုကျောင်း	ဈေး
ရှိ	မရှိ	မရှိ	မရှိ	မရှိ

- ရွာသူရွာသားများ၏ အဓိကစီးပွားရေးလုပ်ငန်း (စိုက်ပျိုးမွေးမြူရေး၊ အခြားသီးနှံများ)

မွေးမြူရေး		စိုက်ပျိုးရေး		အခြား
နွား၊ဆိတ်	ကြက်	မြေပဲ၊နွမ်း	ငရုတ်၊ပဲမျိုးစုံ	-

- အဓိကရရှိနိုင်သော အရင်းအမြစ်များ

ကျောက်	သဲ	ကျောက်ဆွေး	လှင်းမြေ	အခြား
ရှိ	ရှိ	ရှိ	ရှိ	-

- ကျေးရွာနှင့်သက်ဆိုင်သော အခြားအရင်းအမြစ်များ

သောက်သုံးရေရရှိနိုင်မှု	မြေလွတ် မြေရိုင်း	ဆည်ရေသောက်ဧရိယာ	အခြား
ရှိ	မရှိ	မရှိ	-



၅။ လူထုပူးပေါင်းပါဝင်သော လူမှုဆန်စစ်ခြင်းနှင့် အကဲဖြတ်ခြင်းလုပ်ငန်းစဉ် (PSA / PRA) အကျဉ်းချုပ်ဇယား

စဉ်	ကရိယာများ (PRA Tools)	ရက် စွဲ	ဦးတည်အုပ်စုနှင့် ရည်ရွယ်ချက်များ	တက်ရောက်သူ			အဓိက ဆွေးနွေးချက်များ
				ကျား	မ	ပေါင်း	
၁	ကျေးရွာလူမှုရေး၊ အရင်းအမြစ်ပြမြေပုံ (Social Map/ Resource Map)	၁၆.၁၂.၂၀၁၇	ရပ်မိရပ်ဖ၊ ကော်မတီဝင်များ၊ ကျေးရွာလူထုများ မြေပုံအားအသုံးပြု၍ ၎င်းတို့၏ အဓိကပြဿနာများ၊ အရင်းအမြစ်များနှင့် အခြေခံအဆောက် အအုံများ၊	၁၀	၇	၁၇	ကျေးရွာလူထု၏ ထင်ရှားသောမြေနေရာ၊အခြေခံ အဆောက်အဦးများ၊တိုင်းရင်းသ ားနှင့် ဘာသာရေး အဖွဲ့အစည်းများ၊မသန်စွမ်းသူရှိ သည့်အိမ်ထောင်စုများ၊အမျိုးသ မီးဦးဆောင်သည့်အိမ်ထောင်စုမျ ား၊လူမှုရေးဆိုင်ရာအချက်အလ က်များ။ ပြဿနာများနှင့် ဖြစ်နိုင်ခြေရှိသောအဆောက်အအုံ သစ်များ
၂	ဥစ္စာနေကြွယ်ဝမှုအ ဆင့်သတ်မှတ်ခြင်း (Wealth Ranking)	၁၆.၁၂.၂၀၁၇	ကျေးရွာအတွင်း စီးပွားရေးအခြေအနေ နက္ခတ်ခြားသောအုပ် စုများကိုစိစစ်ရန် ချမ်းသာ၊ အလယ်အ လတ်၊နွမ်းပါး၊ အလွန်နွမ်းပါးအုပ်စု များ	၂၀	၁၅	၃၅	ကျေးရွာအတွင်းရှိ အိမ်ထောင်စုများအား လူမှုစီးပွားအခြေအနေအလိုက် အုပ်စုများသတ်မှတ်ပေးခြင်း
၃	ကျေးမရေးရာကဏ္ဍ # ၁ ပိုင်ဆိုင်မှုနှင့်ခွဲခြမ်းစိ တ်ဖြာမှု	၁၆.၁၂.၂၀၁၇	အမျိုးသားနှင့်အမျိုး သမီးများ(အရင်းအ မြစ်ပိုင်ဆိုင်အသုံးချ မှု)	၁၀	၁၁	၂၂	အမျိုးသားနှင့်အမျိုးသမီးများ(အ ရင်းအမြစ်ပိုင်ဆိုင်အသုံးချမှု၊ ထိန်းချုပ်မှုအားခွဲခြမ်းစိတ်ဖြာခြင်း)။
၄	ရာသီခွင်ပြပြက္ခဒိန် (Seasonal Calendar)	၁၆.၁၂.၂၀၁၇	ကော်မတီဝင်၊ အမျိုးသမီး၊ အမျိုးသားများ	၁၃	၁၂	၂၅	ကျေးရွာတွင် တစ်နှစ်ပတ်လုံးကွဲပြားခြားနားသော အချိန်အလိုက် ဖြစ်ပျက်ဆောင်ရွက်ခဲ့သည့်ရာသီ ဥတု၊ စိုက်ပျိုးသီးနှံများ၊ လယ်ယာလုပ်ငန်းများ၊ နေ့စားလုပ်ငန်းများ၊ မွေးမြူရေးလုပ်ငန်းများ၊ ဝမ်းစာဖူလုံမှု နှင့် ပွဲတော်များ



၅	ကျားမရေးရာ# ၂ ပင့်ကူအိမ် ကွန်ယက် (Spider Web)	၁၆.၁၂.၂၀၁၇	အမျိုးသားများ နှင့် အမျိုးသမီးများ	၂၀	၂၀	၄၀	ကျေးရွာအတွင်းရှိ အမျိုးသမီး များ၏ အခြေအနေကိုသိရှိစေရန် တန်းတူအခွင့်အရေး ရရှိမှု နှင့် မရရှိသည့် အကြောင်းအရင်း၊ ပညာရေးအတွက်ဆုံးဖြတ်ချက်ချ ခြင်း၊ အိမ်မှုကိစ္စဆောင်ရွက်မှု
၆	အဖွဲ့အစည်းချိတ် ဆက်ပုံ - ပင်းပုံစံ(Venn Diagram)	၁၆.၁၂.၂၀၁၇	ကျေးရွာအုပ် ချုပ်ရေးအဖွဲ့၊ ကျေးရွာ စီ/ ထောက်အဖွဲ့	၁၃	၇	၂၀	ကျေးရွာအတွင်းရှိ အဓိကအုပ်စုများ၊အဖွဲ့အစည်းများ တည်ရှိနေမှုကိုသိရှိရန်၊ ၎င်းအဖွဲ့အစည်းများအုပ်စုများ ဆက်စပ်နေမှုပူးပေါင်းဆောင်ရွ က်မှုအားသိရှိနိုင်ရန်၊
၇	ပြဿနာသစ်ပင် (Problem Tree)	၁၆.၁၂.၂၀၁၇	အမျိုးသားများနှင့် အမျိုးသမီးများ	၂၀	၂၀	၄၀	ကျေးရွာဖွံ့ဖြိုးတိုးတက်မှု နောက်ကျခြင်းအကြောင်းသိရှိ နိုင်ရန်
၈	ကျေးရွာ၏ မျှော်မှန်းချက် (၄)နှစ်စာ ကျေးရွာဖွံ့ဖြိုးရေးအ စီအစဉ်	၁၆.၁၂.၂၀၁၇	အမျိုးသားအုပ်စု၊အ မျိုးသမီးအုပ်စု၊လူင ယ်အုပ်စု၊ ရပ်မိရပ်ဖအုပ်စု	၃၀	၂၀	၅၀	ကျေးရွာသားများ၏ မဲပေးရွေးချယ်ထားသည့် ဖွံ့ဖြိုးတိုးတက်ရေးလုပ်ငန်းစဉ်များ အား ဦးစားပေးအလိုက်သတ်မှတ်ချက်

၆။ ကျေးရွာဖွံ့ဖြိုးရေးအစီအစဉ်အတွက်အသုံးပြုခဲ့သော PRA tools များနှင့်တစ်ခုချင်းစီအတွက် သုံးသပ် ချက်များ

၆.၁။ ကျေးရွာ သယံဇာတပြမြေပုံ



ကျေးရွာမြေပုံသုံးသပ်ချက်။



လူ့ပတ်ဝန်းကျင် ထိခိုက်မှုမှ ကာကွယ်ရေး ဝန်ကြီးဌာန
 ဆေး၊ ဓာတ်ခွဲခန်း၊ ခြင်း၊ နှင်း၊ ဆေး၊ စစ်ချက်
 ကျေးဇူး - ညောင်ဦးပင်
 ကျေးဇူးအရင်းအမြစ် - ကန်သာ
 - တစ်စုံတစ်ရာ: မိမိတို့အားဖြင့် ဖြစ်ကြားပြီး လယ်ပင်
 မိုက်ရိုးရော၊ လုပ်ငန်း၊ ဖြစ်၊ အသက်မွေး: ကြား သည် ၊
 - နှင်း၊ ပါ၊ သည်၊ အိမ်ထောင်စုမှာ ၁၇.၈ ၊ မျှသာ
 ဤကြောင့် သိရသည်။
 - စင်စစ် ၎င်းတို့၏ အတွက် အရောင်း အဝယ် လုပ်ငန်း၊
 ရေတံဆိပ်: ခွဲ၊ ခြင်း: များ ပြုလုပ်ကြသည်။
 - စိမ်းတိုက် ၎င်း အလုပ်အကိုင် အခွင့်အလမ်းများတွင်
 ပါဝင် လုပ်ကိုင်စေခြင်းဖြင့် အလုပ် အကိုင် အခွင့်အလမ်း
 များ ရရှိစေပါသည်။

၆.၂။ ကျေးရွာအရင်းအမြစ် ပိုင်ဆိုင်မှုသုံးသပ်ခြင်း။



ပိုင်ဆိုင်မှုသုံးသပ်ခြင်း

ကျေးဇူး - ပေပင်ရှည်
 ဆုတ်စု - ပေပင်ရှည်

ရေအောက် - ပေပင်ရှည်
 ရေအောက် - ၁.၂.၁၇

အရင်းအမြစ်ထိန်းချုပ်မှုဇယား

အမျိုးအစား	အမျိုးအစား	အမျိုးအစား
ဆိုင်ကယ်	ဝက်	ခွာ
လယ်/ယာ	မိ	ထိပ်
က	စားချက်စက်	ရေအောက်
လှည့်	ယက်ကင်း	သစ်တော
လယ်အိုင်စက်	လယ်ယာစိုက်ခြင်း	ဆိပ်
စိုက်/ဆိပ်		ကြက်ခြံ

စိုက်/ဆိပ် - စိုက်ခြင်း
 သစ်တော - ကျား (၈) မ(၈)

ပိုင်ဆိုင်မှုသုံးသပ်ခြင်း။



ဥစ္စာစနကြယ်ဝမှု အဆင့်သတ်မှတ်ခြင်း

ကျေးဇူး - ပေးအခါ
မူလ - ပေ ပေအား

ရက်စွဲ - မြန်မာ
" ၁၂ " " ၁၂ " ၁၇

အမျိုးအစား	သတ်မှတ်ချက် ပေါင်းစီပါ	ဒိပ်အား အကျိုးအမြတ်	ရာခိုင်နှုန်း
ပျံ့ဝေအား ချမ်းသာအား အုပ်စု	တိုက်အိမ်, ကား, လယ်မြေဧက. ၅.၈၀. ယာမြေဧက. ၁၀၈၀. နွားအရေအတွက်. ၄၀၀၀	၁၅၀.	၂၂%
အလယ် အလတ် အုပ်စု	၄ပင် x ၃ပင်. ထရုံကာ သွပ်မိုး. လယ်မြေ - ၃.၈၀. ယာမြေ - ၅.၈၀. နွား - ၂ ကောင်	၂၅၀.	၃၇%
နွမ်းပါး အုပ်စု	၄.ပင် x ၃ပင်. ထရုံကာ သွပ်မိုး, မြေစိုက် (အနိမ့်) ယာမြေ. ၁.၅ ဧက.	၂၂၀.	၃၄%
အလွန် နွမ်းပါးအုပ်စု	၃ပင် x ၃ပင် အနိမ့်, မြေစိုက် သက်မိုး.	၅၀.	၇%

ဦးဆောင်ဆွေးနွေးသူ - ဦးစိုးသင်း
 မှတ်တမ်းတင်သူ - ဦးတင်ဆွေ
 ပါဝင်ဆွေးနွေးသူ - ကျား = ၁၀, မ = ၆
ရေးရာ-စာသင်ကျမ်း
အမျိုး - ၃. နာမည် -



၃၅၀ ပုံနှိပ်ရေး ဝယ်ယူရေး သတ်မှတ်ခြင်း
 နေပြည်တော် - ဇူလိုင်လ ၂၀၁၇
 နေပြည်တော် - ဇူလိုင်လ ၂၀၁၇
 နေပြည်တော် - ဇူလိုင်လ ၂၀၁၇

- ကျေးဇူးတင် အိမ်ထောင်စု (၆၈၀) ဖြစ်ပါသည်။
- ချမ်းသာသော အုပ်စု (၁၅၀) ဖြစ်ပါသည်။
- အပယ်အရှက် အုပ်စု (၂၅၀) ဖြစ်ပါသည်။
- နှိမ်နင်းရေး အုပ်စု (၂၃၀) ဖြစ်ပါသည်။
- အလွန် နှိမ်နင်းရေး အုပ်စု (၅၀) ဖြစ်ပါသည်။
- ရာသီဥတု မိုးလေဝသ နည်းပါးခြင်းကြောင့် လယ်မြေ, ယာမြေ များ မစိုက်ရန်
- အလုပ်အကိုင် ရှားပါးခြင်း၊
- စိုက်ပျိုး မြေ ညံ့ဖျင်းခြင်း၊
- စိုက်ပျိုးစရိတ် မလုံလောက်ခြင်း၊
- တောင်သူထွက် သီးနှံများ ဈေးကွက် ညံ့ဖျင်းခြင်း



ရာသီဥတုပြက္ခဒိန်

ကော့ရှား - လယ်ရှည်
 ရာသီ - လယ်ရှည်
 မြို့နယ် - ပျော်အောင်
 ၂၀၂၁.၀၁.၂၀

ရက်စွဲ	တနင်္ဂနွေ	တနင်္လာ	မင်္ဂလာ	ဗုဒ္ဓဟူး	သောစနေ	စနေ	အင်္ဂါ	ဗုဒ္ဓဟူး	သောစနေ	စနေ	တနင်္ဂနွေ	တနင်္လာ
ရာသီဥတု												
ကျွန်းစာရင်း	အပူချိန်	-	-	-	-	အပူချိန်	-	အပူချိန်	-	-	အပူချိန်	အပူချိန်
စိုက်ပျိုးရေး	ငှက်ပျော့ ပျော့	ပျော့	ငှက်ပျော့ ပျော့	ပျော့	ပျော့	ပျော့	ပျော့	ပျော့	ပျော့	ပျော့	-	-
အရေစာ	ပျော့	ပျော့	ပျော့	ပျော့	ပျော့	ပျော့	ပျော့	ပျော့	ပျော့	ပျော့	ပျော့	ပျော့
ပိုက်ကွေး	ပိုက်ကွေး	ပိုက်ကွေး	-	ပိုက်ကွေး	-	-	ပိုက်ကွေး	ပိုက်ကွေး	ပိုက်ကွေး	ပိုက်ကွေး	ပိုက်ကွေး	ပိုက်ကွေး
ဝင်ရောက်	ပျော့	ပျော့	ပျော့	ပျော့	ပျော့	ပျော့	ပျော့	ပျော့	ပျော့	ပျော့	ပျော့	ပျော့
ထွက်ခွာ	ပျော့	ပျော့	ပျော့	ပျော့	ပျော့	ပျော့	ပျော့	ပျော့	ပျော့	ပျော့	ပျော့	ပျော့

ရာသီဥတုပြက္ခဒိန် သုံးသပ်ချက်



ရာသီဥတုပြောင်းလဲခြင်း

မြေပူ - မပူခြင်းနှင့်
 မုန်တိုင်း - ပေမာခြင်းနှင့်
 ဇွန်လ-ဇူလိုင်လတွင်
 ရေခဲ - " ၁၂.၂၀၁၃

ရွှေ့ပြောင်းခြင်းနှင့် ဆက်ဆံခြင်း

ရာသီဥတု ပြောင်းလဲခြင်းကြောင့်၊ ပေမာခြင်း ပြင်းထန်လာခြင်းကြောင့်
 မြေပူ၊ မုန်တိုင်း၊ ရေခဲ၊ မုန်တိုင်း၊ ရာသီဥတု ပြောင်းလဲခြင်းကြောင့်
 မြေပူ၊ မုန်တိုင်း၊ ရေခဲ၊ မုန်တိုင်း၊ ရာသီဥတု ပြောင်းလဲခြင်းကြောင့်
 မြေပူ၊ မုန်တိုင်း၊ ရေခဲ၊ မုန်တိုင်း၊ ရာသီဥတု ပြောင်းလဲခြင်းကြောင့်
 မြေပူ၊ မုန်တိုင်း၊ ရေခဲ၊ မုန်တိုင်း၊ ရာသီဥတု ပြောင်းလဲခြင်းကြောင့်
 မြေပူ၊ မုန်တိုင်း၊ ရေခဲ၊ မုန်တိုင်း၊ ရာသီဥတု ပြောင်းလဲခြင်းကြောင့်
 မြေပူ၊ မုန်တိုင်း၊ ရေခဲ၊ မုန်တိုင်း၊ ရာသီဥတု ပြောင်းလဲခြင်းကြောင့်

၆.၅။ ပင်းပုံကိုသုံးပြု၍ အဖွဲ့အစည်းများချိတ်ဆက်မှု



မင်း : ပုံစံအသစ်ဖြင့် အဖွဲ့အစည်း၊ ဖွဲ့စည်းပုံ
 ဆက်ပို့ဖွဲ့စည်းရေး လေ့လာရေး

ကျေးဇူး - ပေပန်ဂျာနယ်
 အုပ်စု - ပေပန်ဂျာနယ်

ဖွဲ့စည်း - ယောင်အုပ်စု
 ရေးဆွဲ - '၁.၃' ၁၇

ကျေးဇူးအတွင်းရှိအဖွဲ့အစည်း

ကျေးဇူးမင်ပရိအဖွဲ့အစည်းများ

* လူမှုစေတနာ

* ပရဟိတအဖွဲ့

* လူငယ်အဖွဲ့

* ဆရာမိတ်ကသင်း

* အုပ်ချုပ်ရေးအဖွဲ့

* ကျေးဇူးမင်ပရိအဖွဲ့

* သမားရပ်

* ရဲဘော်

* ကျွမ်းကျင်ရေး

* ဇီးသစ်အဖွဲ့

* လဝက

* ပညာရေးအဖွဲ့

* ရွေးချယ်ရေး



မင်းပုထိုးကန်ရွာ
 အဖွဲ့ကစည်းပြန် ဦးစီးဆောင်ရွက်မည်အား
 လေ့လာရေး

ကျေးရွာ - ပေပင်ရွာ
 ဆူလုံ - ပေပင်ရွာ

ဇွဲနယ် - ပေပင်ရွာ
 ဇွဲနယ် - ပေပင်ရွာ

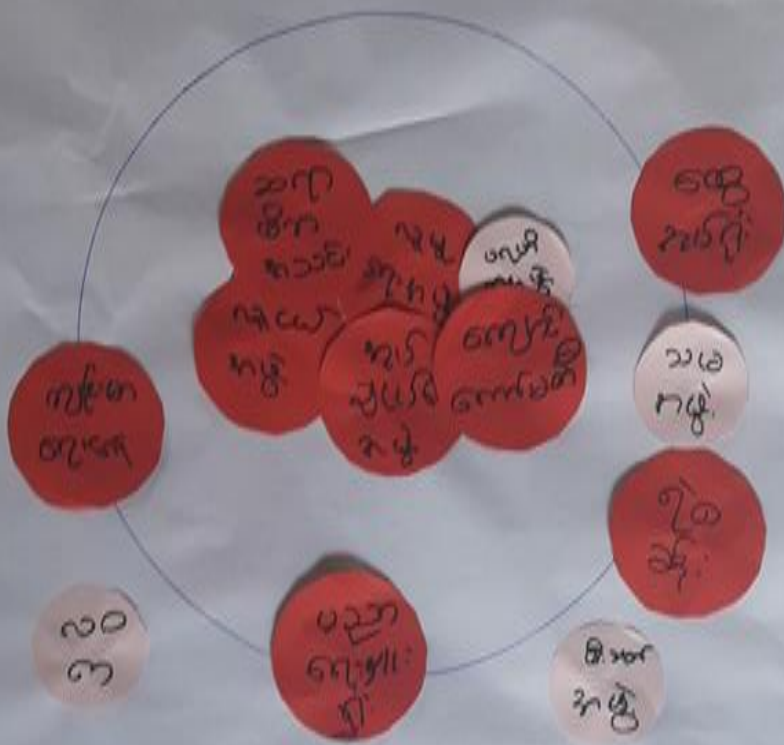

ဦးဆောင်ဆွဲပေးသူ - ဦးစောစော
 ဖြတ်တမ်းကစားသူ - ဦးဝင်းဆွေ
 ပါဝင်ဆွဲပေးသူ - (ကျား) (မ)

နေ့စွဲ - စာသင်ကျမ်း
 အချိန် - ၃:၀၀



သုံးသပ်ချက်

ဇင်းပုံစံအသုံးပြု ပြု အစွဲ အစဉ် ဖြစ် ချိတ်ဆက်
 မူအား
အေးဇော် ဖြစ် ဖြစ် ဆန်းစစ်ခြင်း
 * ဆရာ ထိန်းကောင်း ၊ လှပူရေ၊ အဖွဲ့ ၊ ပရပိုက်ကမ္ဘာ့
 လှယ်ကမ္ဘာ့ ၊ နှစ်ချယ်ရေ၊ အဖွဲ့ ၊ ကျောစားကော်မတီ
 စတုရန်းကမ္ဘာ့ များသည့်ကော်မတီ၊ ရွာလူထုနှင့် မိုးမိုးဝေဝေရေရေ
 အကျစ် ဖြစ်ပါသည်။
 * ကျွမ်းကျင်ရေး၊ ပညာရေး၊ များ၍ ၊ အေအေ၊ ပုံစံ
 ဘဏ္ဍာအဖွဲ့ ၊ ရဲစခန်း စတုရန်းကမ္ဘာ့ များသည့် ကော်မတီ ၊ ရွာ လူထု
 အဖွဲ့အစည်း၊ ငယ်သူ အကျစ် ဖြစ်ပါသည်။
 * လဝက ၊ မိုးဝေဝေအဖွဲ့ ကိုသည့် ကော်မတီ ၊ ရွာ ဝါ
 ဖြစ်ပေလျှင် ကျစ်ကျစ် ဝါ များ အကျစ် ဖြစ်ပါသည်။



၆.၆။ ပင့်ကူအိမ်ကွန်ယက် နှင့် သုံးသပ်ချက်

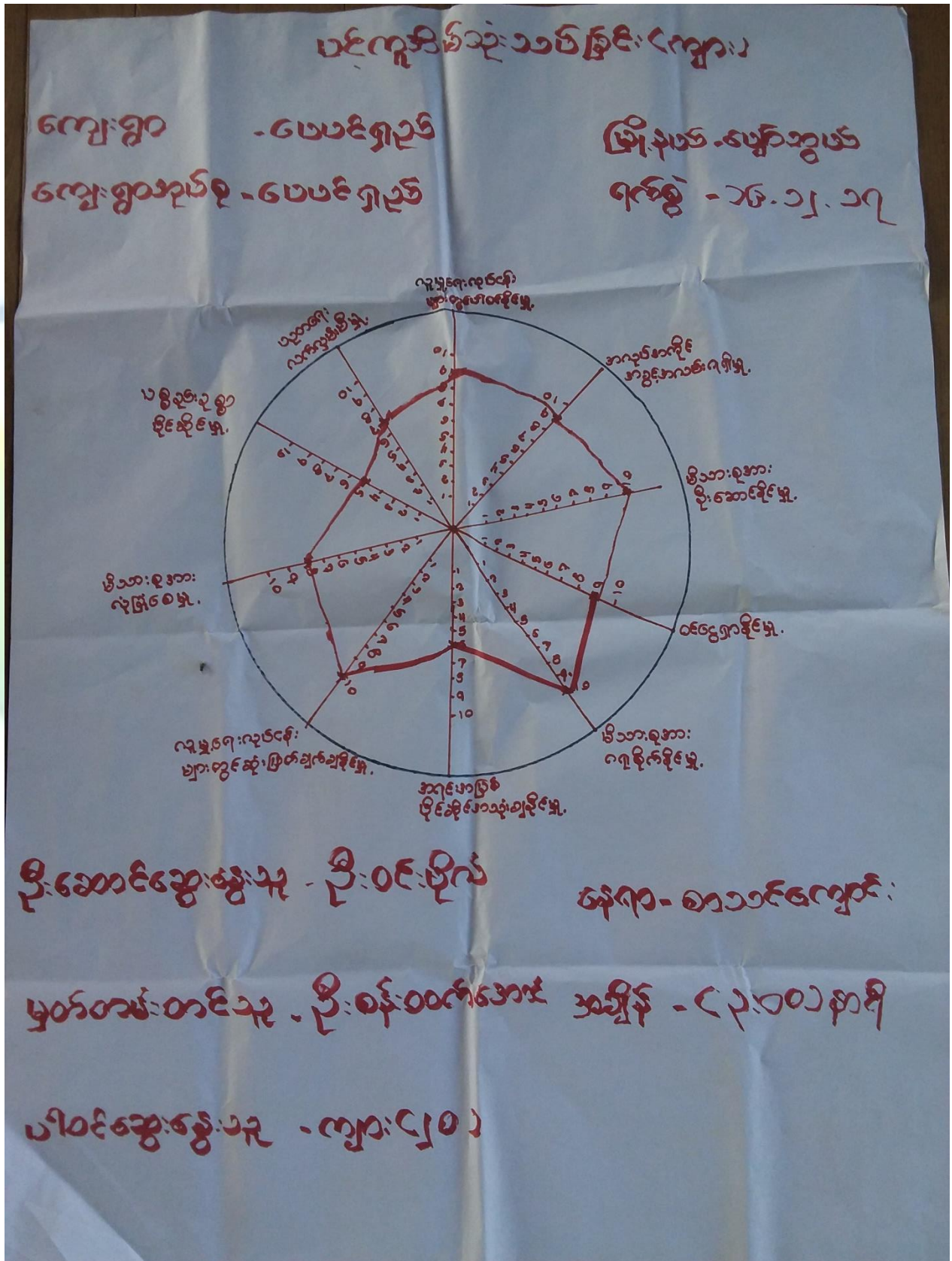



ပင် ကူအိမ်သုံး သစ်ခြင်း (၃၂)

ကျေးရွာ - ပေပင်ရွာ

ကျေးရွာအုပ်စု - ပေပင်ရွာ

မြို့နယ် - ဗဟိုဘွယ်

ရက်စွဲ - ၁၆.၁၂.၁၇

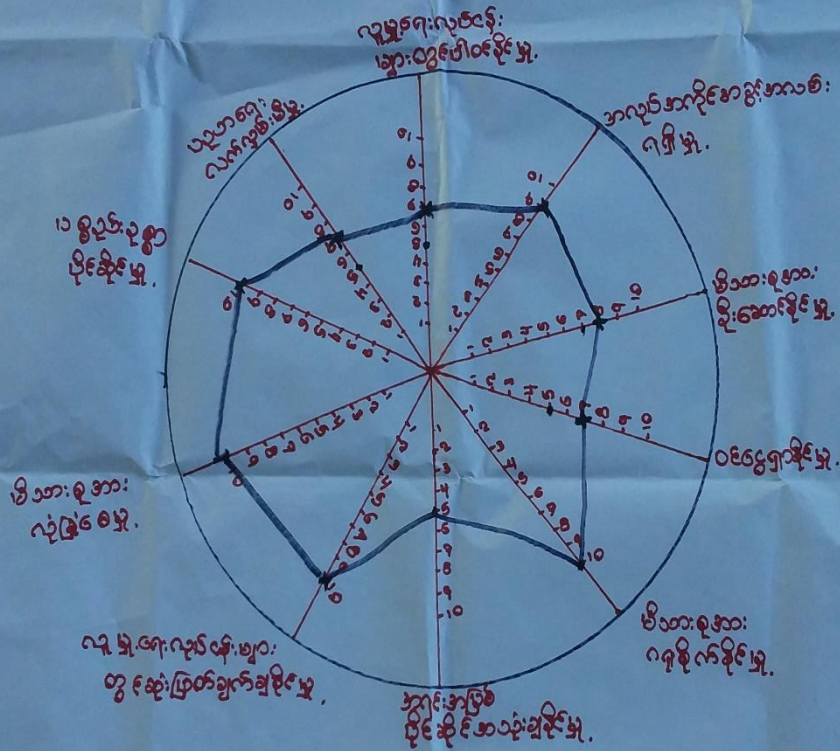

ဦးဆောင်ဆွေးနွေးသူ - ဒေါ်ကြည်ကြည်နိုး နေရာ - အလယ်တန်းကျောင်း

မှတ်တမ်းတင်သူ - ဒေါ်သောတမြိုင်ဖြည် အချိန် - ၃:၀၀ မှာ

ပါဝင်ဆွေးနွေးသူ - ၁၂ ယောက်



ပင်မကုမ္ပဏီအဖွဲ့အစည်း (ကျား+မ)

ကျေးရွာ - ပေပင်ရွာ

မြို့နယ် - မြေငွေ

ကျေးရွာအုပ်စု - ပေပင်ရွာ

ရက်စွဲ - ၀၅.၁၂.၁၇

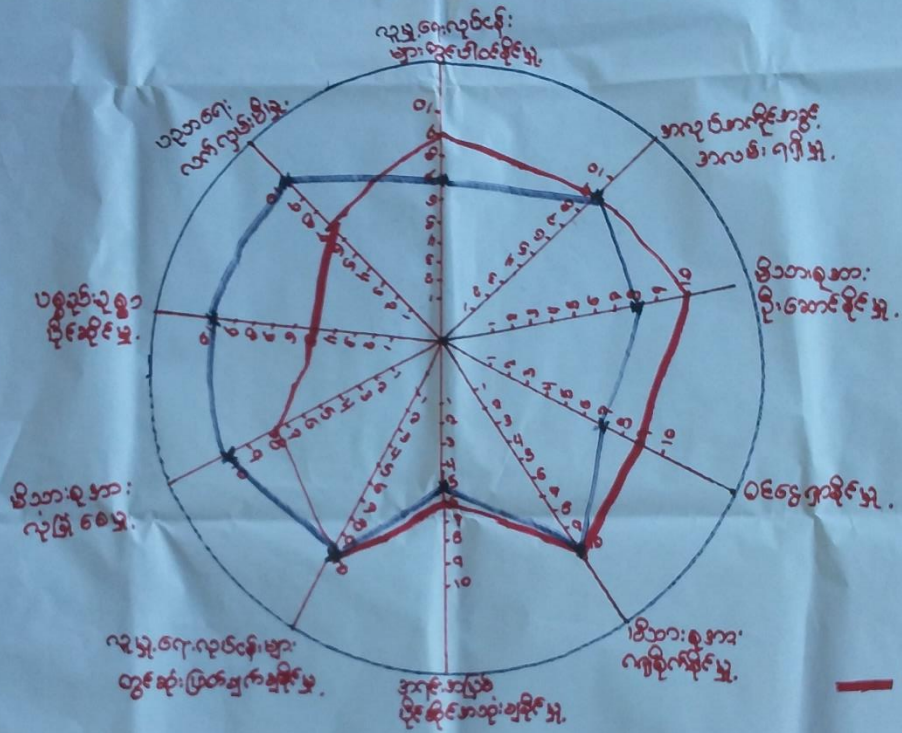

— ကျား

— မ

ခြုံငုံဆောင်ရွက်မှု - မေသာဂျီမင်းရွာ ရေကန် - အလယ်တန်းကျောင်း

ယူစံတန်းတင်သူ - ဦးစိန်ထွန်းကျော် အချိန် - ၈:၀၀ နာရီ

ပါဝင်ဆွေးနွေးသူ - ကျား ၂၊ မ ၂



ပင်ကူအိမ်ကွန်ယက် သုံးသပ်ချက်။

ပင်ကူအိမ်သုံးသပ်ခြင်း

ကျေးဇူး - ပေပင်ဂျည်	ဇွဲနယ် - ပျော်သွယ်
အုပ်စု - ပေပင်ဂျည်	နေ့စွဲ - ၁. ၂. ၂၀၁၃

ဆွေးနွေးခြင်း ဖြစ်သည့် အကြောင်း

- ချစ်မြတ်နိုးဖွယ်ရာအားဖြင့် နေထိုင်ရေးအတွက် နေရာအား ဖွဲ့စည်းပေးရန်နှင့် အိမ်ထောင်ရေးအတွက်
- အများစုအား နေထိုင်ရေးအတွက် နေရာအား ဖွဲ့စည်းပေးရန်နှင့် အိမ်ထောင်ရေးအတွက်
- အများစုအား နေထိုင်ရေးအတွက် နေရာအား ဖွဲ့စည်းပေးရန်နှင့် အိမ်ထောင်ရေးအတွက်
- ဝန်ထမ်းများအား နေထိုင်ရေးအတွက် နေရာအား ဖွဲ့စည်းပေးရန်နှင့် အိမ်ထောင်ရေးအတွက်
- အများစုအား နေထိုင်ရေးအတွက် နေရာအား ဖွဲ့စည်းပေးရန်နှင့် အိမ်ထောင်ရေးအတွက်
- ပစ္စည်းအား နေထိုင်ရေးအတွက် နေရာအား ဖွဲ့စည်းပေးရန်နှင့် အိမ်ထောင်ရေးအတွက်
- ပစ္စည်းအား နေထိုင်ရေးအတွက် နေရာအား ဖွဲ့စည်းပေးရန်နှင့် အိမ်ထောင်ရေးအတွက်
- အများစုအား နေထိုင်ရေးအတွက် နေရာအား ဖွဲ့စည်းပေးရန်နှင့် အိမ်ထောင်ရေးအတွက်



၆.၇။ ပြဿနာသစ်ပင် (Problem Tree)

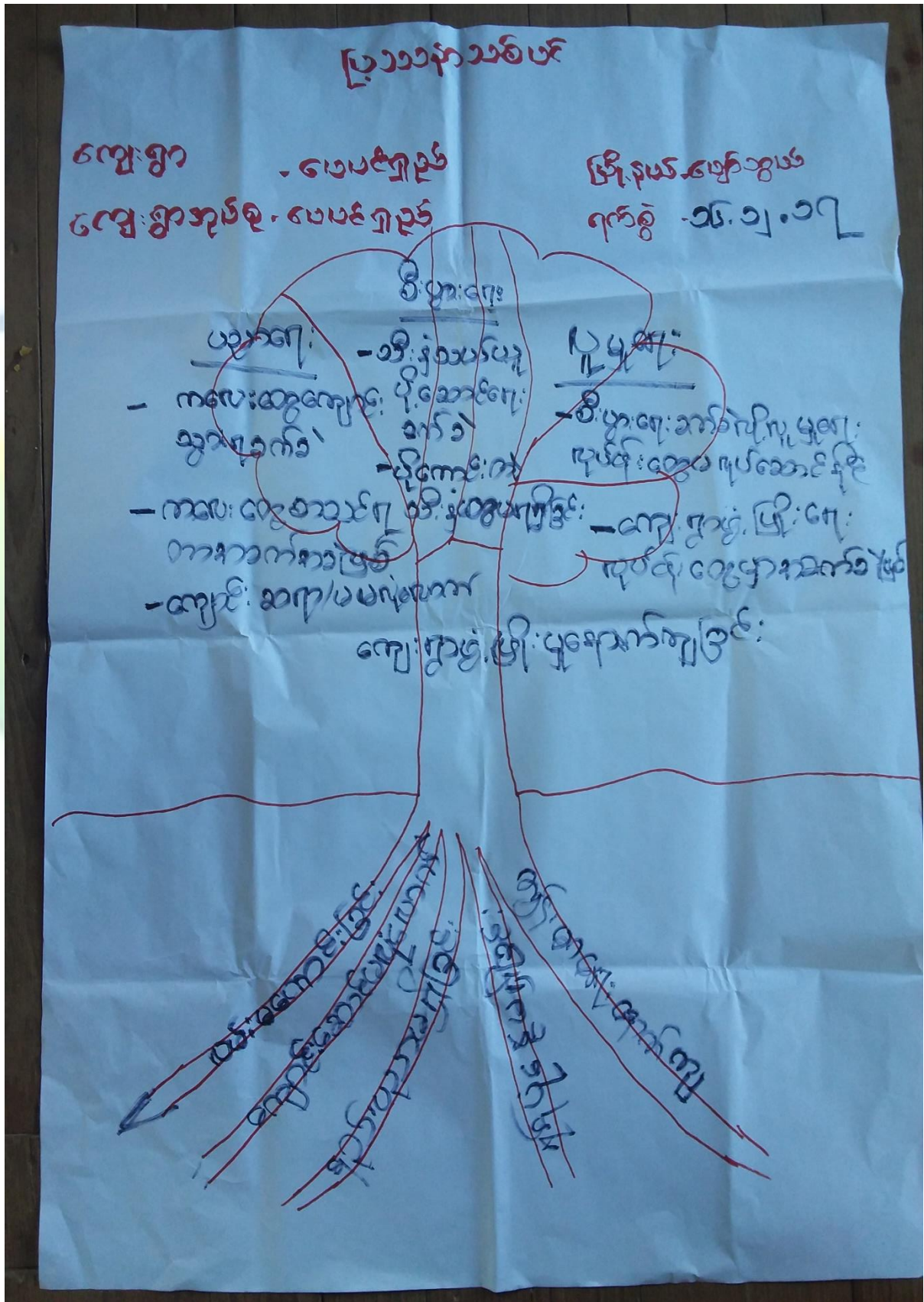



၆.၉။ ကျေးရွာ၏ မျက်မှန်းချက် (၄)နှစ်စာ ကျေးရွာဖွံ့ဖြိုးရေးအစီအစဉ်

စာမျက်နှာအမှတ်: ၁၂

ဝိသေသနာအမျိုးအစား အစား အစဉ်များ	ဖွံ့ဖြိုးရေးအစီအစဉ်အရ လုပ်ငန်းစဉ်များ	ဖောင် (၃၅) ဖြစ်ပေါ်မှုများ
<ul style="list-style-type: none"> - မြို့တွင်းလမ်းများ ဆွဲယူရာ အခက်အခဲ - စာသင်တန်းမပညာရေးအဖွဲ့အစည်း အဖွဲ့အစည်းများ စာသင်တန်းတွင် အခက်အခဲ - ဇာတိသို့မဟုတ် မပညာရေးအဖွဲ့အစည်း - အကျဉ်းစာရေးဆရာများ လက်မှတ် မပြုနိုင်ခြင်း အခက်အခဲ မပညာရေး အဖွဲ့အစည်း - များစွာရှိပြီး မပညာရေးအဖွဲ့အစည်း - ဤတွင်လမ်းများ မကောင်းခြင်း - မပညာရေးအဖွဲ့အစည်း - မပညာရေးအဖွဲ့အစည်း - မပညာရေးအဖွဲ့အစည်း 	<ul style="list-style-type: none"> - အခြားအဖွဲ့အစည်းများ မပညာရေးအဖွဲ့အစည်း - ဤတွင် လက်မှတ် မပြုနိုင်ခြင်း မပညာရေးအဖွဲ့အစည်း - မပညာရေးအဖွဲ့အစည်း မပညာရေးအဖွဲ့အစည်း - မပညာရေးအဖွဲ့အစည်း မပညာရေးအဖွဲ့အစည်း - မပညာရေးအဖွဲ့အစည်း မပညာရေးအဖွဲ့အစည်း - မပညာရေးအဖွဲ့အစည်း မပညာရေးအဖွဲ့အစည်း - မပညာရေးအဖွဲ့အစည်း မပညာရေးအဖွဲ့အစည်း - မပညာရေးအဖွဲ့အစည်း မပညာရေးအဖွဲ့အစည်း 	<ul style="list-style-type: none"> - ဤတွင် မပညာရေးအဖွဲ့အစည်း မပညာရေးအဖွဲ့အစည်း - ဤတွင် လက်မှတ် မပြုနိုင်ခြင်း မပညာရေးအဖွဲ့အစည်း - မပညာရေးအဖွဲ့အစည်း မပညာရေးအဖွဲ့အစည်း - မပညာရေးအဖွဲ့အစည်း မပညာရေးအဖွဲ့အစည်း - မပညာရေးအဖွဲ့အစည်း မပညာရေးအဖွဲ့အစည်း - မပညာရေးအဖွဲ့အစည်း မပညာရေးအဖွဲ့အစည်း - မပညာရေးအဖွဲ့အစည်း မပညာရေးအဖွဲ့အစည်း - မပညာရေးအဖွဲ့အစည်း မပညာရေးအဖွဲ့အစည်း



အမျိုးသမီးများ

ကျေးဇူး - ပေးပို့ရန်

ကုန်စုံ - ပေးပို့ရန်

မြို့နယ် - မေတ္တာမြောက်

နေ့စွဲ - ၂၆.၁.၂၀၁၇

ပြဿနာအိမ်အား ခံစား အခါများ	မှူးကြီးတို့အားလုပ်ထုတ်ခဲ့မှုများ	ဧကန် ၃၅) ဒီဂရီအောက်ရှိ မြို့များ
<ul style="list-style-type: none"> - မိုးရွာစဉ်အခါများမှာ အာဟာရနှင့် အိမ်အတွင်း - အသက်အရွယ်မတူအားဖြင့် အိမ်အတွင်း အခန်းများ အသက်ရှူစွမ်းအားပေးခြင်း - အောက်ဆုံးတွင် မပျက်စီးစေရန် - အကူအညီပေးရန်၊ အထူးသဖြင့် မိုးရွာစဉ်အခါ အခါမပျက်စီးစေရန် - များစွာအားပေးခြင်း - ဤကဲ့သို့အခါများမှာ မကောင်းဖြစ် - - မူကြမ်းရေးဆွဲခြင်း 	<ul style="list-style-type: none"> - အခြေခံအားဖြင့် များမပျက်စီးစေရန် - ဤကဲ့သို့အခါများမှာ များစွာအားပေးခြင်း အထူးသဖြင့် အောက်ဆုံးတွင် အားပေးခြင်း - အောက်ဆုံးတွင် အားပေးခြင်း - အောက်ဆုံးတွင် အားပေးခြင်း - အောက်ဆုံးတွင် အားပေးခြင်း - အောက်ဆုံးတွင် အားပေးခြင်း - အောက်ဆုံးတွင် အားပေးခြင်း - အောက်ဆုံးတွင် အားပေးခြင်း - အောက်ဆုံးတွင် အားပေးခြင်း 	<ul style="list-style-type: none"> - ဤကဲ့သို့အခါများမှာ မကောင်းဖြစ် - ဤကဲ့သို့အခါများမှာ မကောင်းဖြစ် - အောက်ဆုံးတွင် အားပေးခြင်း - အောက်ဆုံးတွင် အားပေးခြင်း - အောက်ဆုံးတွင် အားပေးခြင်း - အောက်ဆုံးတွင် အားပေးခြင်း - အောက်ဆုံးတွင် အားပေးခြင်း - အောက်ဆုံးတွင် အားပေးခြင်း - အောက်ဆုံးတွင် အားပေးခြင်း - အောက်ဆုံးတွင် အားပေးခြင်း
<ul style="list-style-type: none"> - အောက်ဆုံးတွင် အားပေးခြင်း 	<ul style="list-style-type: none"> - အောက်ဆုံးတွင် အားပေးခြင်း 	<ul style="list-style-type: none"> - အောက်ဆုံးတွင် အားပေးခြင်း



ബി.എ. യു.സി.യുടെ വി.എ.സി. യു.സി.

ബി.എ. - 2019

വി.എ.സി. - 2019

ഇ.എ.സി. - 2019

ഇ.എ.സി. - 2019

ക്രമനമ്പർ	വി.എ.സി.യുടെ വി.എ.സി. യു.സി.	ഇ.എ.സി.	ഇ.എ.സി.
1	ബി.എ.യുടെ വി.എ.സി. (ബി.എ.യുടെ)	10	10
2	ഇ.എ.സി.യുടെ വി.എ.സി.	10	10
3	ബി.എ.സി.യുടെ വി.എ.സി.	10	10
4	ബി.എ.സി.യുടെ വി.എ.സി.	10	10



၇။ ကော်မတီဝင်များရွေးချယ်ခြင်းနှင့်ကျေးရွာဖွံ့ဖြိုးရေးအစီအစဉ်ဆောင်ရွက်မှုမှတ်တမ်းခါတ်ပုံများ



ကော်မတီရွေးချယ်ရန် မဲရေတွက်နေစဉ်



စီမံကိန်းမိတ်ဆက်အစည်းအဝေး မှတ်တမ်းခါတ်ပုံ



အမျိုးသမီးများပင့်ကူအိမ်ကွန်ယက်ရေးဆွဲနေစဉ် မှတ်တမ်းဓာတ်ပုံ



ကျေးရွာဖွံ့ဖြိုးရေးဦးစားပေးမဲပေးရန်တန်းစီနေကြစဉ်



ကျေးရွာလုပ်ငန်းခွဲအတွက်အခက်အခဲများဖော်ထုတ်ဆွေးနွေးစဉ်



ကော်မတီဝင်များစာရင်း

ကော်မတီဝင်များစာရင်း ပေပင်ရွာဦးကျေးရွာအုပ်စု ပေပင်ရွာဦးကျေးရွာ

စဉ်	အမည်	ကျား-မ	ရာထူး
၁	ဦးသန်းလွင်	ကျား	ဒီဇိုင်းဥက္ကဋ္ဌ
၂	ဒေါ်မြခင်မြခင်ဦး	မ	ဒီဇိုင်းဥက္ကဋ္ဌ
၃	ဦးဖောဇာဆန်း	ကျား	စေတနာ့ဝန်ထမ်း
၄	ဦးသိန်းလွင်ဦး	ကျား	စေတနာ့ဝန်ထမ်း
၅	ဒေါ်ခင်အောင်	မ	စေတနာ့ဝန်ထမ်း
၆	ဒေါ်စန္ဒာဦး	မ	စေတနာ့ဝန်ထမ်း
၇	ဦးခင်အောင်မင်း	ကျား	ဝယ်ယူရေးဆောင်ရွက်မတ်
၈	ဦးစောမြိုင်	ကျား	ဝယ်ယူရေးဆောင်ရွက်မတ်
၉	ဒေါ်ဟိုဖြူ	မ	ဝယ်ယူရေးဆောင်ရွက်မတ်
၁၀	ဦးအောင်ကျော်ဖြူ	ကျား	လုပ်ငန်းလည်ပတ်ထိန်းသိမ်းရေးဆောင်ရွက်မတ်
၁၁	ဦးလှမြိုင်	ကျား	လုပ်ငန်းလည်ပတ်ထိန်းသိမ်းရေးဆောင်ရွက်မတ်
၁၂	ဒေါ်သန်းသန်းမြို့	မ	လုပ်ငန်းလည်ပတ်ထိန်းသိမ်းရေးဆောင်ရွက်မတ်
၁၃	ဦးသန်းထွန်း	ကျား	စာရင်းပြင်ဆင်ရေးဆောင်ရွက်မတ်
၁၄	ဒေါ်ခင်အောင်ဖြူ	မ	စာရင်းပြင်ဆင်ရေးဆောင်ရွက်မတ်
၁၅	ဦးသာအောင်	ကျား	အဖွဲ့ပြုစုရေးဆောင်ရွက်မတ်
၁၆	ဒေါ်အိအိအောင်	မ	အဖွဲ့ပြုစုရေးဆောင်ရွက်မတ်
၁၇	ဒေါ်ခင်ခင်	မ	ကျေးရွာအဖွဲ့အစည်းရေးဆောင်ရွက်မတ်
၁၈	ဒေါ်အေးခိုင်	မ	ဝယ်ယူရေးဆောင်ရွက်မတ်ဥက္ကဋ္ဌ
၁၉			
၂၀			
၂၁			
၂၂			
၂၃			
၂၄			
၂၅			

စုစုပေါင်း။ (၁၈) ယောက် ကျား- (၉) ယောက် +မ- (၉) ယောက်

ကျေးရွာအုပ်စုစီမံကိန်းအထောက်အကူပြုကော်မတီ

.....ဦးသန်းလွင်..... ကျေးရွာအုပ်စုစီမံကိန်းအထောက်အကူပြုကော်မတီ၊ ဥက္ကဋ္ဌ

.....ဒေါ်ခင်အောင်..... ကျေးရွာအုပ်စုစီမံကိန်းအထောက်အကူပြုကော်မတီ၊ ဥက္ကဋ္ဌ

.....ဦးလှမြိုင်..... ကျေးရွာအုပ်စုစီမံကိန်းအထောက်အကူပြုကော်မတီ၊ ဘဏ္ဍာရေးဥက္ကဋ္ဌ

မှတ်တမ်းတင်သူ
အမည်။

ရာထူး။ လူထုစည်းရုံးရေးမှူးရက်စွဲ။/...../.....



၈။ ကျေးရွာအခြေခံအချက်အလက်များ (ပုံစံ-၁)

မူ ၇၆၁

ပုံစံ - ၈ - ၁ ကျေးရွာအခြေခံအချက်အလက်များ (Form PC 1)

လမ်းညွှန်ချက်။ ကျေးရွာတစ်ရွာသို့ ပထမဆုံးမိတ်ဆက်ခရီး သွားရောက်သောအခါ လူထုစည်းရုံးရေးမှူးသည် ကျေးရွာ ခေါင်းဆောင်များအား ကျေးရွာအချက်အလက်များကို မေတ္တာရပ်ခံ၍ တောင်းခံရသည်။ ဤအချက်အလက်များကို စီမံကိန်း မိတ်ဆက်အစည်းဝေးမတိုင်မီတောင်းခံရမည်။ စီမံကိန်းမိတ်ဆက်အစည်းဝေးတွင် လူထုစည်းရုံးရေးမှူးသည် ဤအချက်အလက် များအား စစ်ဆေးပြီး မှန်ကန်အောင်ပြုလုပ်ရမည်။ ပြီးနောက်တွင် လူထုစည်းရုံးရေးမှူးမှ သတင်းအချက်အလက်ထံသို့ Tablets မှ တဆင့် ဖြည့်သွင်းရမည်။

ကျေးရွာခေါင်းဆောင် အမည် ဦးစိုးဖြူ	ကျေးရွာခေါင်းဆောင်၏ ဖုန်းနံပါတ် ၀၇-၂၅၅၅၆၁၅၅၇	လူထုစည်းရုံးရေးမှူး၏ အမည် ဦးစိုးထက်အောင်			
ပြည်နယ်/တိုင်းဒေသကြီး ဗဟိုဌာန	မြို့နယ် ပေါင်တို	ကျေးရွာအုပ်စု ပေပင်ရွာ			
ဗဟိုဌာန					
က။ လူဦးရေ					
လူမျိုးစု	အိမ်ထောင်စုအရေအတွက်	ကိုးကွယ်သည့်ဘာသာ	အိမ်ထောင်စုအရေအတွက်		
လူမျိုးစု (၁) ဗမာ	၆၈၅	ဘာသာ (၁) ဗုဒ္ဓဘာသာ	၆၈၅		
လူမျိုးစု (၂) -----		ဘာသာ (၂) -----			
လူမျိုးစု (၃) -----		ဘာသာ (၃) -----			
လူမျိုးစုရော အခြား -----		ဘာသာရော -----			
	အရေအတွက်				
မသန်စွမ်းသူများ	၁၀				
သက်ကြီးရွယ်အိုများ (၆၅ နှစ် နှင့် အထက်)	၁၉၇				
စစ်ဘေးရှောင်	-				
	အမျိုးသား (အရေအတွက်)	အမျိုးသမီး (အရေအတွက်)			
လူဦးရေ					
လူမျိုးစု (၁) ဗမာ	၁၅၁၃	၁၅၃၀			
လူမျိုးစု (၂) -----					
လူမျိုးစု (၃) -----					
အခြား					
အိမ်ထောင်ဦးစီး	၅၈၃	၁၀၂			
စာသင်ကျောင်း	အမှတ် ခြံပေါ	ကျန်းမာရေး	အမှတ် ခြံပေါ	ဘာသာရေး အဆောက် အအုံများ	အမှတ် ခြံပေါ



အထက်တန်းကျောင်း	<input type="checkbox"/>	ဆေးရုံ	<input type="checkbox"/>	စေတီ	<input checked="" type="checkbox"/>
အလယ်တန်းကျောင်း	<input checked="" type="checkbox"/>	ကျန်းမာရေးဌာန	<input type="checkbox"/>	ဘုန်းကြီးကျောင်း	<input checked="" type="checkbox"/>
မူလတန်းကျောင်း	<input type="checkbox"/>	ကျန်းမာရေးဌာနခွဲ	<input checked="" type="checkbox"/>	ဟိန္ဒူဘုရားကျောင်း	<input type="checkbox"/>
မူကြိုကျောင်း	<input type="checkbox"/>	ဆေးပေးခန်း	<input type="checkbox"/>	ခရစ်ယာန်ကျောင်း	<input type="checkbox"/>
အခြား	<input type="checkbox"/>	အခြား	<input type="checkbox"/>	ဗလီ	<input type="checkbox"/>
အခြား	<input type="checkbox"/>			အခြား	<input type="checkbox"/>
မှတ်ချက်		မှတ်ချက်		မှတ်ချက်	

(ဂ) ကျွမ်းကျင်သူများမှတ်တမ်း (ကျေးရွာတွင်နေထိုင်သော သို့မဟုတ် တခြားရွာမှလာရောက်သော ကျွမ်းကျင်သူများ)

(ခ) စာသင်ကျောင်း			(၂) ကျန်းမာရေး			(၃) လက်မှုပညာရှင်		
	ရွာတွင်နေထိုင်သူ	အခြားရွာမှလာသူ		ရွာတွင်နေထိုင်သူ	အခြားရွာမှလာသူ		ရွာတွင်နေထိုင်သူ	အခြားရွာမှလာသူ
မူလတန်းပြဆရာ/မ	<input type="checkbox"/>	<input type="checkbox"/>	ဆရာဝန်	<input type="checkbox"/>	<input type="checkbox"/>	လက်သမား	<input checked="" type="checkbox"/>	<input type="checkbox"/>
အထက်တန်းပြဆရာ/မ	<input type="checkbox"/>	<input type="checkbox"/>	လက်ထောက်ကျန်းမာရေးမှူး	<input type="checkbox"/>	<input type="checkbox"/>	ပန်းရံ	<input checked="" type="checkbox"/>	<input type="checkbox"/>
အလယ်တန်းပြဆရာ/မ	<input checked="" type="checkbox"/>	<input checked="" type="checkbox"/>	အမျိုးသမီးကျန်းမာရေးဆရာမ	<input type="checkbox"/>	<input type="checkbox"/>	လျှပ်စစ်ကျွမ်းကျင်ပီးသမား	<input type="checkbox"/>	<input type="checkbox"/>
မူကြိုဆရာ/မ	<input type="checkbox"/>	<input type="checkbox"/>	သားဖွားဆရာမ	<input type="checkbox"/>	<input checked="" type="checkbox"/>	ရေဖိုက်သွယ်သူ	<input type="checkbox"/>	<input type="checkbox"/>
အခြား	<input type="checkbox"/>	<input type="checkbox"/>	ပြည်သူ့ကျန်းမာရေးလုပ်သား	<input type="checkbox"/>	<input type="checkbox"/>	စက်ပြင်ဆရာ	<input type="checkbox"/>	<input type="checkbox"/>
မှတ်ချက်			မှတ်ချက်			မှတ်ချက်		

(ဃ) ကျေးရွာသို့ရောက်ရှိနိုင်သည့် လမ်းအခြေအနေ / ကျေးရွာတစ်ရွာသည် ၎င်း၏ ကျေးရွာအုပ်စုနှင့် ဆက်သွယ်ထားသော လမ်းအခြေအနေ (အောက်ဖိတ်ဖော်ပြပါ)

ကျောက်ကြမ်းလမ်း ကတ္တရာလမ်း ကွန်ကရစ်လမ်း မော်တော်ဆိုင်ကယ်လမ်း
 ကျောက်ခင်းလမ်း မြေသားလမ်း လူသွားလမ်း အခြား _____

(င) ကျေးရွာဖွံ့ဖြိုးမှုစီမံချက်

- (၁) လူထုဝတ်ပြုစီမံကိန်းမစတင်မှ ဤကျေးရွာတွင်ကျေးရွာဖွံ့ဖြိုးမှု စီမံချက်ရှိခဲ့ပါသလား? ပိုင်းပါ
- (၂) ရှိခဲ့ပါလျှင် ဤစီမံချက်ကို မည်သည့် ခုနှစ်တွင်ပြင်ဆင်ခဲ့ပါသနည်း? ရှိပါသည်/မရှိပါ/မသိပါ
- (၃) ဤစီမံချက်ကို မြို့နယ်မှအတည်ပြုခဲ့ပါသလား? နှစ်-----/မသိပါ
ပြုခဲ့ပါသည်/မပြုခဲ့ပါ /မသိပါ

(စ) ခရီးအကွာအဝေး

- (၁) ဤကျေးရွာ၏စတိုးမှ ၎င်းကျေးရွာအုပ်စု၏စတိုးအထိ ခရီးမိုင်မည်မျှကွာဝေးသနည်း? မိုင်-----/မသိပါ
- (၂) ဤကျေးရွာမှ ၎င်းကျေးရွာအုပ်စု၏စတိုးအထိ သွားလာရာတွင်ကြာမြင့်သည့်အချိန်။

ခြောက်သွေ့ရာသီတွင်ကြာချိန်----- ထော်လာဂျီ/မော်တော်ဆိုင်ကယ်/ခြေလျင်/လား/မော်တော်ဘုတ်/အခြား-----

မိုးရာသီတွင်ကြာချိန်----- ထော်လာဂျီ/မော်တော်ဆိုင်ကယ်/ခြေလျင်/လား/မော်တော်ဘုတ်/အခြား-----

ဤရွာသည်
 ၂၇ မိုင်
 ၁:၅၅ မိနစ်
 ၂:၃၀ မိနစ်



(ဆ) ပတ်ဝန်းကျင်ဆိုင်ရာ သဘာဝဘေးအန္တရာယ်

ဤကျေးရွာတွင် ရေကြီးခြင်းကဲ့သို့ သဘာဝဘေးအန္တရာယ်ကျရောက်ပေးခြင်း ရှိပါသလား။

မရှိပါ ရှိပါသည် ရှိလျှင်ဖော်ပြပါ -----

(ဇ) ကျေးရွာတွင် ခွဲစည်းထားသော အခွဲအစည်းများ

လူထုဗဟိုပြုစီမံကိန်းမတိုင်မီ ဤကျေးရွာတွင် ကျေးရွာဖွံ့ဖြိုးရေးအတွက် အစိုးရ (သို့) ရွာသားများကိုယ်တိုင်(သို့) စီမံကိန်းတစ်ခုခုမှ ခွဲစည်းထားသည့် အခွဲအစည်းများရှိပါသလား။

(ဇ) -----

(ဈ) -----

(ဉ) အထွေထွေအုပ်ချုပ်ရေး ဦးစီးဌာန (GAD) မှ မှတ်တမ်းတင်ထားခြင်း

ဤကျေးရွာသည် အထွေထွေအုပ်ချုပ်ရေး ဦးစီးဌာန (GAD) မှ မှတ်တမ်းတင်ထားမှု ရှိပါသလား။

မရှိပါ ရှိပါသည်

ကျေးရွာခေါင်းဆောင်

အမည် ဦးစိုးဌေး

လက်မှတ်  ဇန.ရံ 7.12.17

လူထုစည်းရုံးရေးမှူး

အမည် ဦးစန်းထက်အောင်

လက်မှတ်  ဇန.ရံ 7.12.17



၉။ ပုံစံ ၈-၂။ စီမံကိန်းစက်ဝန်းအချိန်ဇယား

ပုံစံ - ၈ - ၂ - စီမံကိန်းစက်ဝန်းအချိန်ဇယား (PC 2)

လမ်းညွှန်ဖွဲ့စည်း သတ်မှတ်ရာလုပ်ငန်းစဉ်များ/လက်ထောက်နည်းလမ်းများ/စီမံကိန်းစက်ဝန်းအဆင့်တစ်ခုစီပြီးစီးရောင်း ကျေးရွာအုပ်စုအတွက် ဤပုံစံကို ဖြည့်သွင်းရမည်။		စီမံကိန်းစက်ဝန်းအချိန်ဇယား (PC 2)	
စီမံကိန်းစက်ဝန်းအချိန်ဇယား	စီမံကိန်းစက်ဝန်းအချိန်ဇယား	စီမံကိန်းစက်ဝန်းအချိန်ဇယား	စီမံကိန်းစက်ဝန်းအချိန်ဇယား
စီမံကိန်းစက်ဝန်းအချိန်ဇယား	စီမံကိန်းစက်ဝန်းအချိန်ဇယား	စီမံကိန်းစက်ဝန်းအချိန်ဇယား	စီမံကိန်းစက်ဝန်းအချိန်ဇယား
၁။ ကျေးရွာစီမံကိန်း စီမံကိန်းစက်ဝန်းအချိန်ဇယား	၂။ ကျေးရွာစီမံကိန်းစီမံကိန်းစက်ဝန်းအချိန်ဇယား	၃။ ကျေးရွာအုပ်စု လုပ်ငန်းစဉ်များအချိန်ဇယား	၄။ စီမံကိန်းစက်ဝန်းအချိန်ဇယား
၅။ စီမံကိန်းစက်ဝန်းအချိန်ဇယား	၆။ စီမံကိန်းစက်ဝန်းအချိန်ဇယား	၇။ စီမံကိန်းစက်ဝန်းအချိန်ဇယား	၈။ စီမံကိန်းစက်ဝန်းအချိန်ဇယား



ဂ။ လူထုစီမံကိန်း၏ လာမည့် (၄) နှစ်အတွက် အကျုံးဝင်သော ဦးစားပေး ဖွံ့ဖြိုးတိုးတက်မှု လုပ်ငန်း အစီအစဉ်များအားဖော်ပြပါ။

အဆင့်	ကျေးရွာအတွက် ဦးစားပေး ဖွံ့ဖြိုးတိုးတက်မှု လုပ်ငန်းစဉ်များ	အဆိုပြုသူ (အမျိုးသားများ/ အမျိုးသမီးများ/အမျိုးသား+ အမျိုးသမီး)	ခန့်မှန်းကုန်ကျ စရိတ်	အကျိုးခံစားခွင့်ရှိသူ ခန့်မှန်းခြေ အရေအတွက်
၀	ရွာတွင်းကျောက်ချောကမ်းစေး	အမျိုးသား၊ အမျိုးသမီး	၁၆,၀၀၀,၀၀၀/-	၃၀၄၉ဦး
၂	ကျေးရွာအတွင်းရေပေးစနစ်	အမျိုးသမီး	၁၆,၀၀၀,၀၀၀/-	၃၀၄၉ဦး
၃	ကျေးရွာအတွင်းရေပေးစနစ်	အမျိုးသား	၁၅,၀၀၀,၀၀၀/-	၃၀၄၉ဦး
၄	ကျေးရွာအတွင်းရေပေးစနစ်	အမျိုးသား	၁၀,၀၀၀,၀၀၀/-	၃၀၄၉ဦး
၅				
၆				
၇				

ဃ။ လူထုစီမံကိန်း၏ လာမည့် (၄) နှစ်အတွက် အကျုံးမဝင်သော ဦးစားပေး ဖွံ့ဖြိုးတိုးတက်မှု လုပ်ငန်း အစီအစဉ်များအားဖော်ပြပါ။

အဆင့်	ကျေးရွာအတွက် ဦးစားပေး ဖွံ့ဖြိုးတိုးတက်မှု လုပ်ငန်းစဉ်များ	အဆိုပြုသူ (အမျိုးသားများ/ အမျိုးသမီးများ/အမျိုးသား+ အမျိုးသမီး)	အခန်းကဏ္ဍ
၀	ရေပေးစနစ်	အမျိုးသား	
၂	အခြေခံအဆောက်အအုံ	အမျိုးသမီး	
၃			
၄			
၅			
၆			

ခေါင်းဆောင်၊ ကျေးရွာစီမံကိန်းအထောက်အကူပြုကော်မတီမှ အတည်ပြုသည်။

အမည် ဒေါ်ကြည်ကြည်စိန် လက်မှတ် [Signature] နေ့စွဲ ၁၆.၁၂.၁၇



၁၁။ ပုံစံ ၈-၄။ ကျေးရွာခွဲမြို့ရေးစီမံကိန်းလုပ်ငန်းခွဲရွေးချယ်ခြင်းပုံစံ

ပုံစံ - ၈ - ၄ ကျေးရွာအုပ်စုစီမံကိန်းလုပ်ငန်းခွဲရွေးချယ်ခြင်းပုံစံ (Form PC 4)

လမ်းညွှန်ချက်၊ စီမံကိန်းလုပ်ငန်းခွဲရွေးချယ်မှုအစည်းအဝေးပြီးနောက်တွင် ကျေးရွာအုပ်စု CF/TF တို့၏ အကူအညီရယူ၍ ကျေးရွာစီတောက်ကောက်မတီမှ လက်မှတ်ရေးထိုးပြီး အဆိုပါပုံစံအား ပြည့်စုံအောင်ဖြည့်သွင်းရမည်။ ဤပုံစံအား ပြည့်စုံစွာဖြည့်သွင်းပြီးပါက ကျေးရွာအုပ်စု မြို့တိုးတက်ရေးစီမံချက်တွင် TPIC သို့ ဝေဖို့ရန်အတွက် နောက်ဆက်တွဲအဖြစ် ထားရှိရမည်။ CF မှ ကျေးရွာတစ်ရွာချင်းစီ၏ စီမံကိန်းလုပ်ငန်းခွဲဆိုင်ရာ အချက်အလက်များကို MIS သို့ ထည့်သွင်းရမည်။ (ယခုစီမံကိန်းလုပ်ငန်းခွဲ မလုပ်ကိုင်သော ကျေးရွာများ မပါဝင်ပါ။)

ကျေးရွာစုစုရွေးချယ်မှု/ဝန်ထမ်းအမည် - ဦးစိုးထက်ကျော်

နေ့စွဲ ၂၀၂၁.၁၂.၁၇

ပြည်နယ်/တိုင်း၊ ဗဟိုဌာန: မြန်မာ ၁ ယာရှာသစ်

စက်ဝန်းအားအမှတ်ဖြစ်ပေးပါ။(✓) □ စက်ဝန်း(၁) □ စက်ဝန်း(၂) □ စက်ဝန်း(၃) □ စက်ဝန်း(၄)

ကျေးရွာအုပ်စု ၁ ယာရှာသစ်

ကျေးရွာအမည်	ဆောင်ရွက်မည့် လုပ်ငန်းများ	အတိုင်းအတာ	ခန့်မှန်း တိုက်ရိုက် အကျိုးခံစားခွင့် ရှိသူများ	အဆိုပြုတင်ပြသူ	စီမံကိန်းမှ ထည့်သွင်းမှု	ခန့်မှန်းကျန်ကျစရိတ်	
						ကျေးရွာမှ ထည့်သွင်းမှု	အခြားထည့်သွင်းမှု (ဖော်ပြပါ) ထည့်သွင်းငွေ ၊ အမည်အဖွဲ့
၁ ယာရှာသစ်	ပြာတွင်းကျောက်၊ ၇၇၅၊ ၁၂၊ ၇၅			<input type="checkbox"/> ကျား <input type="checkbox"/> မ <input checked="" type="checkbox"/> ကျား+မ	၂၀၂၁.၁၂.၁၇		
ကျောက်ကျောင်း	ကျောက်ဆောင်၊ ၁၅၀၊ ၁၃၀			<input type="checkbox"/> ကျား <input type="checkbox"/> မ <input checked="" type="checkbox"/> ကျား+မ	၂၀၂၁.၁၂.၁၇		
ရွာ ၁၁၀	ကျေးရွာ၊ ၇၅၅၊ ၁၀၀			<input type="checkbox"/> ကျား <input type="checkbox"/> မ <input checked="" type="checkbox"/> ကျား+မ	၂၀၂၁.၁၂.၁၇		
				<input type="checkbox"/> ကျား <input type="checkbox"/> မ <input checked="" type="checkbox"/> ကျား+မ			

ရာထူး ကျေးရွာအုပ်စု စီ/ထောက်ကော်မတီ ဥက္ကဋ္ဌ အမည် လက်မှတ် ရက်စွဲ
 ဦးစိုးထက်ကျော် ၂၀၂၁.၁၂.၁၇



၁၂။ အစည်းအဝေး မှတ်တမ်းများ

COMMUNITY DRIVEN DEVELOPMENT
CDD

ကျေးရွာအစည်းအဝေးမှတ်တမ်း

အစည်းအဝေးပြုလုပ်သည့်နေရာ ။	။	စာသင်ကျောင်း (ပေမာင်၅၂)
ကျေးရွာ	။	ပေမာင်၅၂
ကျေးရွာအုပ်စု	။	ပေမာင်၅၂
အချိန်	။	၂ နာရီ
အစည်းအဝေးအမည်	။	ဒုတိယအကြိမ်အစည်းအဝေး

တက်ရောက်သူဦးရေ ကျား (၁၆၅)၊ မ (၂၀၇) စုစုပေါင်း (၃၇၂)

အစည်းအဝေးတွင်ဆွေးနွေးသည့်အကြောင်းအရာ။

- ၁။ ပထမဆုံးဆွေးနွေးခဲ့သည့်အကြောင်းအရာများကိုပြန်လည်ရှင်းပြခြင်း
- ၂။ ကျေးရွာအစည်းအဝေးအဖွဲ့အစည်းများပြန်လည်ဖော်ထုတ်ခြင်း
- ၃။ ဦးစားပေးလုပ်ဆောင်ရန်များကိုဖော်ပြခြင်း
- ၄။ အဓိကဝန်ထမ်းရှိသူများအဖွဲ့အစည်းဖွဲ့စည်းခြင်း
- ၅။ ကျေးရွာစီမံကိန်းလုပ်ငန်းများပြန်လည်ဆောင်ရွက်ခြင်း
- ၆။
- ၇။
- ၈။
- ၉။
- ၁၀။



ဆုံးဖြတ်ချက်များ

၁။ ကျေးဇူးပြုစီမံခန့်ခွဲမှုအဖွဲ့အား ပြန်လည် ဖွဲ့စည်း ရန် အတည်ပြု
ခဲ့ပါသည်။

၂။ ဒုတိယနှစ်စက်ဝန်း အတွက် တွင်း ကျောက်ချောင်း လှုပ် ရန် မိမိ
ခွင့်ပြုခဲ့ပါသည်။

၃။

၄။

၅။

မှတ်တမ်းတင်သူ

[Signature]

အမည် - ဦးစန်းထက်အောင်

ရာထူး - လူထုဆင်းရဲရှေးနှိုးမှု

ရက်စွဲ - ၁၉.၁၂.၁၇

အတည်ပြုသူ

[Signature]

အမည် - ဒေါ်ဌာလှဌာလှစိုး

ရာထူး - စီမံကိန်းဌာန

ရက်စွဲ - ၁၉.၁၂.၁၇



၁၃။ ကဏ္ဍအလိုက် အခက်အခဲမှတ်တမ်း

အုပ်စု - ပေပင်ရှည်ကျေးရွာ ၊ ကျေးရွာ မြေပုံရှုထိန်းကျေးရွာ

နောက်ဆက်တွဲ(၄) ခြားနားသောအပိုင်းများအတွက် ဦးစားပေးဖွံ့ဖြိုးရေးလုပ်ငန်းစဉ် အနှစ်ချုပ်

မူရင်းသည်အား VPSC တွင်ထားရှိရပါမည်၊ အခြားဌာနများနှင့် ညှိနှိုင်းရန်အတွက် မိတ္တူအား TPIC သို့ပို့ရပါမည်၊ MIS data အနေဖြင့် သွင်းရန် မလိုအပ်ပါ။

အဆင့်	လုပ်ငန်း	မည်သူဦးစားပေးလိ	ကျေးရွာမှတာဝန်ခံသူ (သို့) အဖွဲ့ဝင်	ပြင်ပမှမည်သူ ထောက်ပံ့ မလိ
အခြေခံအဆောက်အအုံ	၀	ဖွဲ့စည်းကျောက်ကျော့ ထမ်းပို့ပြင်ဆင်ရေး	<input checked="" type="checkbox"/> မ <input type="checkbox"/> ကျား	
	၂	မူကြိုကျောင်းတည် စီစဉ်ရေး	<input checked="" type="checkbox"/> မ <input type="checkbox"/> ကျား	
	၃	အသက်ကျောက်စိစစ် ရှိ၊ တည်စီစဉ်ရေး	<input type="checkbox"/> မ <input checked="" type="checkbox"/> ကျား	
	၄	စာအုပ်ကျွေးမွေးပေး ပြင်ဆင်ရေး	<input type="checkbox"/> မ <input checked="" type="checkbox"/> ကျား	
	၅		<input type="checkbox"/> မ <input type="checkbox"/> ကျား	
အသက်ကျွေးမွေးရေး/ပို့ချရေး	၀		<input type="checkbox"/> မ <input type="checkbox"/> ကျား	
	၂		<input type="checkbox"/> မ <input type="checkbox"/> ကျား	
	၃		<input type="checkbox"/> မ <input type="checkbox"/> ကျား	
	၄		<input type="checkbox"/> မ <input type="checkbox"/> ကျား	
	၅		<input type="checkbox"/> မ <input type="checkbox"/> ကျား	
ကျန်းမာရေးနှင့် အာဟာရ	၀		<input type="checkbox"/> မ <input type="checkbox"/> ကျား	
	၂		<input type="checkbox"/> မ <input type="checkbox"/> ကျား	
	၃		<input type="checkbox"/> မ <input type="checkbox"/> ကျား	
	၄		<input type="checkbox"/> မ <input type="checkbox"/> ကျား	
	၅		<input type="checkbox"/> မ <input type="checkbox"/> ကျား	
ပညာရေး	၀		<input type="checkbox"/> မ <input type="checkbox"/> ကျား	
	၂		<input type="checkbox"/> မ <input type="checkbox"/> ကျား	
	၃		<input type="checkbox"/> မ <input type="checkbox"/> ကျား	



အခြား		အခြား	အခြား	အခြား
၄		<input type="checkbox"/> မ <input type="checkbox"/> ကျား		
၅		<input type="checkbox"/> မ <input type="checkbox"/> ကျား		
၀	ကျေးဇူးတင်လေးစား ဆိုင်ကုန်ပျင်	<input checked="" type="checkbox"/> မ <input type="checkbox"/> ကျား		
၂		<input type="checkbox"/> မ <input type="checkbox"/> ကျား	၆	
၃		<input type="checkbox"/> မ <input type="checkbox"/> ကျား		
၄		<input type="checkbox"/> မ <input type="checkbox"/> ကျား		
၅		<input type="checkbox"/> မ <input type="checkbox"/> ကျား		