

ပြည်ထောင်စုသမ္မတ မြန်မာနိုင်ငံတော် အစိုးရ
စိုက်ပျိုးရေး၊ မွေးမြူရေးနှင့် ဆည်မြောင်းဝန်ကြီးဌာန
ကျေးလက်ဒေသဖွံ့ဖြိုးတိုးတက်ရေးဦးစီးဌာန
ပျော်ဘွယ်မြို့နယ်



လူထုဗဟိုပြုစီမံကိန်း
National Community Driven Development Project
(NCDDP)



ကျေးရွာဖွံ့ဖြိုးရေးအစီအစဉ်
Village Development Plan (VDP)
ပေကုန်းကျေးရွာ၊ မင်းလမ်းကျေးရွာအုပ်စု



မာတိကာ

- ၁။ မြို့နယ်မြေပုံ
- ၂။ ကျေးရွာမြေပုံ(တည်နေရာ)
- ၃။ အုပ်စုတွင်ပါဝင်သောကျေးရွာများစာရင်း
- ၄။ ကျေးရွာအခြေခံအချက်အလက်များ (ကျေးရွာသမိုင်းကြောင်း)
- ၅။ လူထုပူးပေါင်းပါဝင်သော လူမှုဆန်းစစ်ခြင်းနှင့် အကဲဖြတ်ခြင်းလုပ်ငန်းစဉ်(PSA/PRA)အကျဉ်းချုပ်ဇယား
- ၆။ ကျေးရွာဖွံ့ဖြိုးရေးအစီအစဉ်အတွက်အသုံးပြုခဲ့သော PRA tools များနှင့်တစ်ခုချင်းစီအတွက် သုံးသပ် ချက်များ
- ၇။ ကော်မတီဝင်များရွေးချယ်ခြင်းနှင့်ကျေးရွာဖွံ့ဖြိုးရေးအစီအစဉ်ဆောင်ရွက်မှုမှတ်တမ်းခါတ်ပုံများ
- ၈။ ကျေးရွာအချက်အလက် (ပုံစံ-၁)
- ၉။ စီမံကိန်းစက်ဝန်းအချိန်ဇယား (ပုံစံ-၂)
- ၁၀။ ကျေးရွာဖွံ့ဖြိုးရေးဦးစားပေးအစီအစဉ် (ပုံစံ-၃)
- ၁၁။ အစည်းအဝေးမှတ်တမ်းများ
- ၁၂။ ကဏ္ဍအလိုက်ဦးစားပေးဖွံ့ဖြိုးရေးလုပ်ငန်းစဉ်များ



၁။ ဖျော်ဘွယ်မြို့နယ် အခြေပြမြေပုံ

ဖျော်ဘွယ်မြို့နယ်အခြေပြမြေပုံ

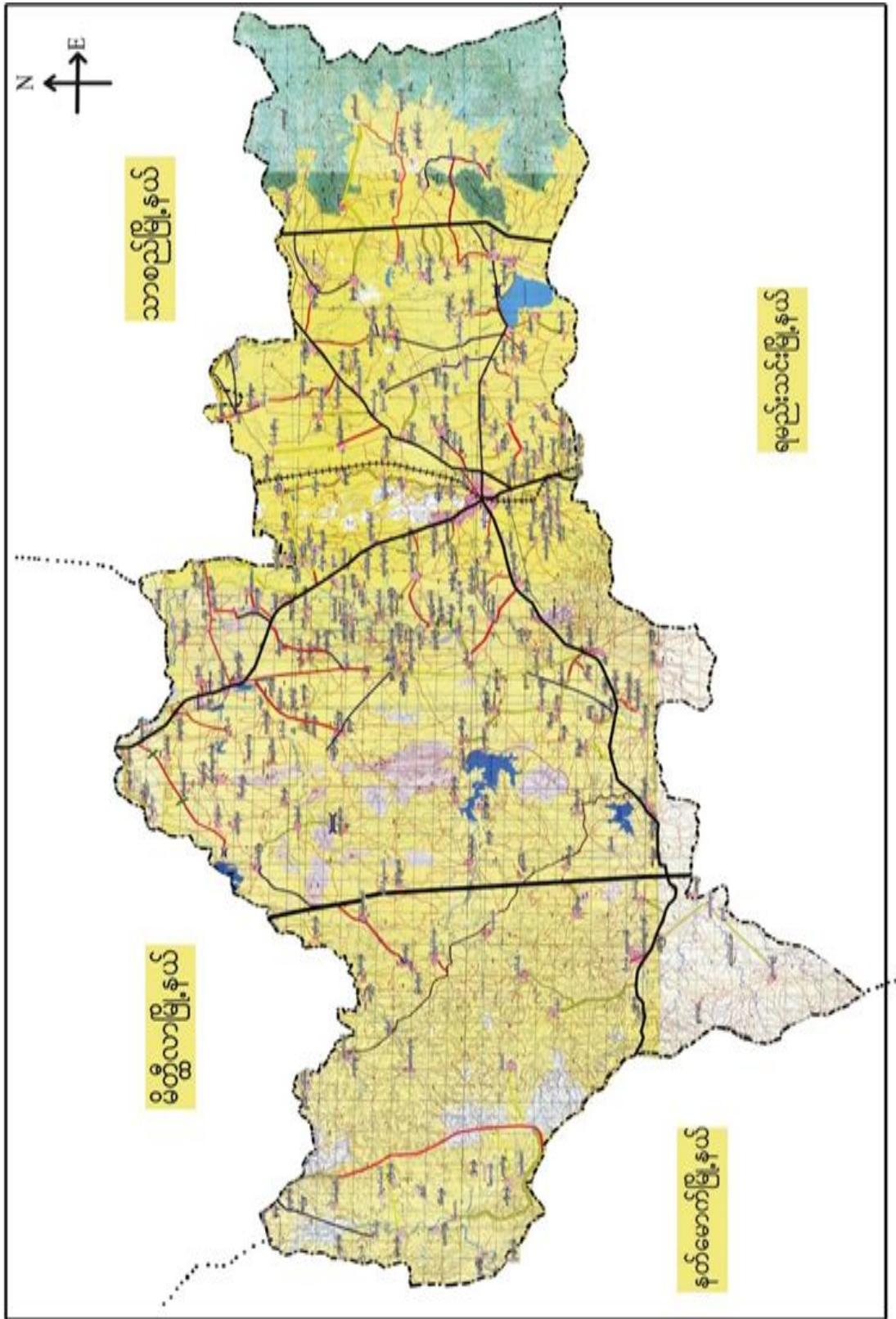



၂။မင်းလင်းကျေးရွာအုပ်စု

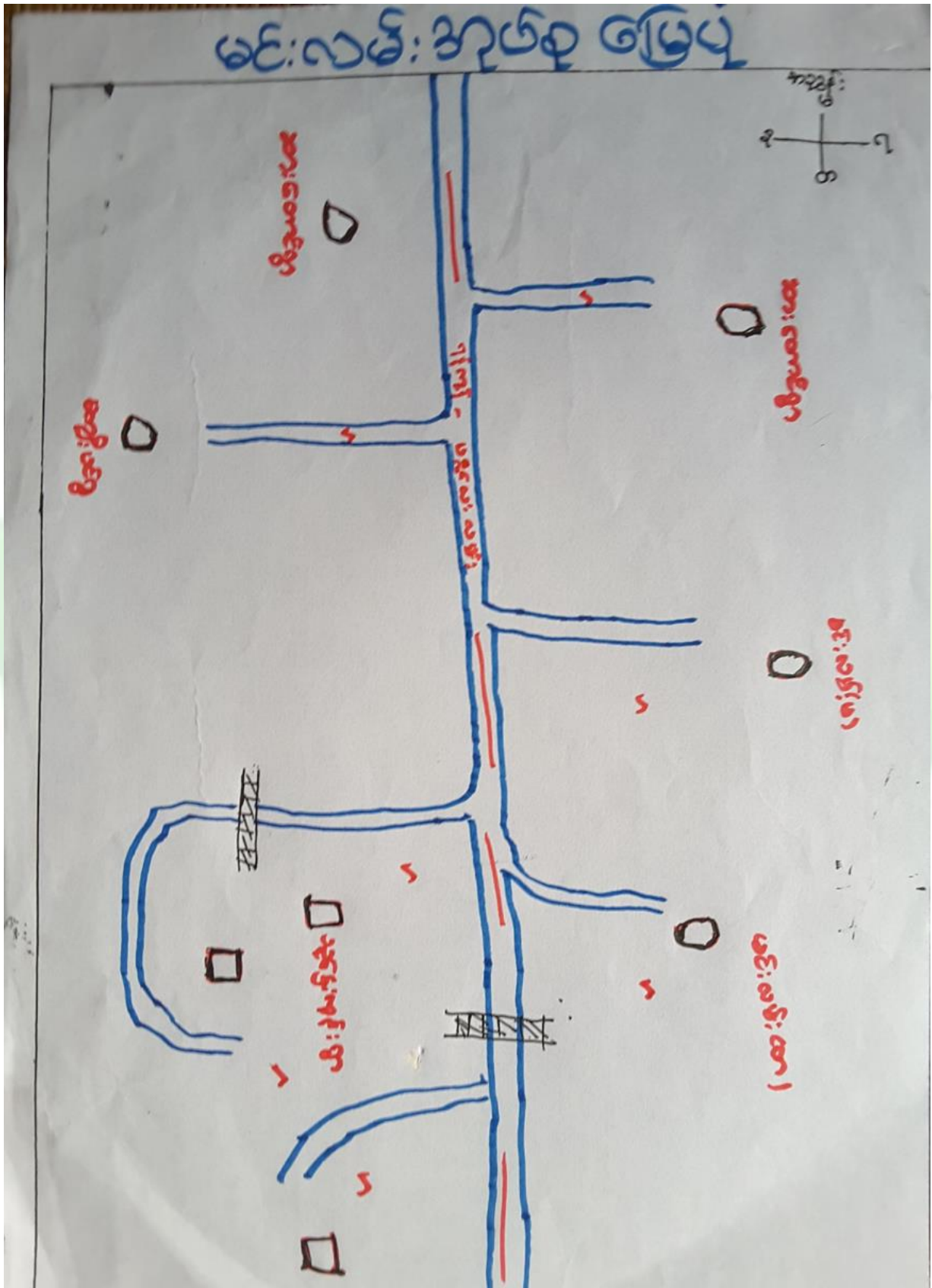



၃။ ကျေးရွာအုပ်စုတွင်ပါဝင်သော ကျေးရွာများ

၁။ မင်းလမ်း(တ) ၂။ မင်းလမ်း (မ) ၃။ ကျောင်းကုန်း ၄။ ပေကုန်း၅။ သူဌေးကုန်း ၆။ မကျည်းပင် ၇။ ဆားတောင်

၄။ ကျေးရွာ၏အခြေခံအချက်အလက်များ

ကျေးရွာသမိုင်းအကျဉ်း

ပေကုန်းကျေးရွာသမိုင်း

ပေကုန်း ဟု အမည်တွင်ရခြင်းမှာ ရှေးယခင် အချိန်တွင် ပေပင်ပေါင်းများစွာ
 ဝန်းရံ၍ တည်ရှိနေ ခြင်းကို အစွဲပြု၍ ပေပင်ကုန်းဟု ခေါ်ဆိုခဲ့ပြီး အချိန်ကာလ
 ကြာလာသောအခါ ပေကုန်းဟု ပြောင်းလဲခေါ်ဆိုလာကြသည်။ ပေကုန်းကျေးရွာတွင်
 ယခင်အစ အုန်းတော်ကြီးကျောင်း (၄၁)ကျောင်းဖြင့် ဖွဲ့စည်း တည်ရှိခဲ့ပါသည်။ ယခု
 အခါတွင် အုန်းတော်ကြီးကျောင်း ၂၁ ကျောင်းသာ ရှိတော့သည်။ ယခင်က ပေကုန်း
 ကျေးရွာတွင် ဈေးရှိခဲ့ဖူးပါသည်။ ထိုဈေးကို ရှေးလူကြီး သူမများက ကြိုဈေးကို
 ရွာဗွာထား၍ ခြင်းဟာ “တစ်ယု၊ တစ်ပိ၊ အသုံးဂါ၊ ဆင်းဂါ၊ ဒုက္ခကျောက်မည်မြတ်” ဟု
 ရှေးထုံးကို သုံး၍ ပေကုန်းဈေးကို မင်းလမ်းရွာသို့ ပြောင်းရွှေ့ခဲ့ပါသည်။
 ယခုအခါတွင် ပေကုန်းကျေးရွာ၏ အိမ်ခြေပေါင်း (၁၂၄) အိမ် ရှိပါသည်။ လူဦးရေ
 မှာ (၅၂၁) ဦး ရှိပြီး မိမိလူမျိုးများ နေထိုင် ကြပါသည်။ လယ်ယာ စိုက်ပျိုးရေး
 လုပ်ငန်းဖြင့် အသက်မွေး ကြပါသည်။ ပျော်ဘွယ်ဖြူ၊ ငွေ၊ (၃၁) မိုင်ခန့် အကွာတွင်
 တည်ရှိပြီး မင်းလမ်း အုပ်စုတွင် ပါဝင်သော ရွာလေးတစ်ရွာ ဖြစ်ပါသည်။



- ထိခိုက်လွယ်သောအုပ်စုများလူဦးရေ (သက်ကြီး၊ မြေယာမဲ့၊ မသန်စွမ်းအုပ်စုများ)

သက်ကြီး	မြေယာမဲ့	မသန်စွမ်း
၃၀	ကျား (၅)၊မ (၅)	၃

- ကျေးရွာတွင်းရရှိနိုင်သော ဝန်ဆောင်မှုများ (ကျန်းမာရေးဆေးခန်း၊ စာသင်ကျောင်း)

ဆေးရုံ/ဆေးခန်း	စာသင်ကျောင်း	စာကြည့်တိုက်	မူကြိုကျောင်း	ဈေး
မရှိ	ရှိ	မရှိ	မရှိ	မရှိ

- ရွာသူရွာသားများ၏ အဓိကစီးပွားရေးလုပ်ငန်း (စိုက်ပျိုးမွေးမြူရေး၊ အခြားသီးနှံများ)

မွေးမြူရေး		စိုက်ပျိုးရေး		အခြား
ခိုင်းနွား၊ဆိတ်	ဝက်၊ကြက်	ပဲတီစိမ်း	ငရုတ်	ရှိ

- အဓိကရရှိနိုင်သောအရင်းအမြစ်များ

ကျောက်	သဲ	ကျောက်ဆွေး	ဂျင်းမြေ	အခြား
မရှိ	မရှိ	မရှိ	မရှိ	ရှိ

- ကျေးရွာနှင့်သက်ဆိုင်သောအခြားအရင်းအမြစ်များ

သောက်သုံးရေရရှိနိုင်မှု	မြေလွတ် မြေရိုင်း	ဆည်ရေသောက်ဧရိယာ	အခြား
မရှိ	ရှိ	မရှိ	မရှိ



၅။ လူထုပူးပေါင်းပါဝင်သော လူမှုဆန်းစစ်ခြင်းနှင့် အကဲဖြတ်ခြင်းလုပ်ငန်းစဉ်(PSA / PRA) အကျဉ်းချုပ်ဇယား

စဉ်	ကရိယာများ (PRA Tools)	ရက်စွဲ	ဦးတည်အုပ်စုနှင့် ရည်ရွယ်ချက်များ	တက်ရောက်သူ			အဓိကဆွေးနွေးချက်များ
				ကျား	မ	ပေါင်း	
၁	ကျေးရွာလူမှုရေး၊ အရင်းအမြစ်ပြမြေပုံ (Social Map/ Resource Map)	၂၀.၁၀.၁၉	ရပ်မိရပ်ဖ၊ ကော်မတီ တီဝင်များ၊ကျေးရွာလူထုများ၊ မြေပုံအားအသုံးပြု၍ ၎င်းတို့၏ အဓိကပြဿနာများ၊ အရင်းအမြစ်များနှင့် အခြေခံအဆောက်အအုံဆောက်အုတ်များ၊	၇	၈	၁၅	ကျေးရွာလူထု၏ ထင်ရှားသောမြေနေရာ၊အခြေခံအဆောက်အအုံအစဉ်များ၊တိုင်းရင်းသားနှင့် ဘာသာရေး အဖွဲ့ အစည်းများ၊မသန်စွမ်းသူရှိ သည့်အိမ်ထောင်စုများ၊အမျိုးသမီး သမီးဦးဆောင်သည့်အိမ်ထောင်စု စုများ၊လူမှုရေးဆိုင်ရာအချက်အလက်များ။ ပြဿနာများနှင့် ဖြစ်နိုင်ခြေရှိသောအဆောက်အအုံအစဉ်သစ်များ
၂	ဥစ္စာနေကြွယ်ဝမှုအဆင့်သတ်မှတ်ခြင်း(Wealth Ranking)	၂၀.၁၀.၁၉	ကျေးရွာအတွင်းစီးပွား ဘေးအန္တရာယ်အခြေအနေ အနေအကျိုးများသော သာအုပ်စုများကိုစိစစ်ရန် ချမ်းသာ၊ အလယ်အလတ်၊နွမ်းပါး၊ အလွန်နွမ်းပါးအုပ်စုများ	၇	၈	၁၅	ကျေးရွာအတွင်းရှိအိမ်ထောင်စုများအားလူမှုစီးပွားအခြေအနေအနေအလိုက် အုပ်စုများသတ်မှတ်ပေးခြင်း
၃	ကျေးမရေးရာကဏ္ဍ # ၁ ပိုင်ဆိုင်မှုနှင့်ခွဲခြမ်းစိတ်ဖြာမှု	၂၀.၁၀.၁၉	အမျိုးသားနှင့်အမျိုးသမီးများ(အရင်းအမြစ်ပိုင်ဆိုင်အသုံးချမှု)	၈	၇	၁၅	အမျိုးသားနှင့်အမျိုးသမီးများ(အရင်းအမြစ်ပိုင်ဆိုင်အသုံးချမှု၊ မှုထိန်းချုပ်မှုအားခွဲခြမ်းစိတ်ဖြာခြင်း။)
၄	ရာသီခွင်ပြပြက္ခဒိန် (Seasonal Calendar)	၂၀.၁၀.၁၉	ကော်မတီဝင်၊ အမျိုးသမီး၊ အမျိုးသားများ	၇	၈	၁၅	ကျေးရွာတွင် တစ်နှစ်ပတ်လုံးကွဲပြားခြားနား ခားနားသောအချိန်အလိုက် ဖြစ်ပျက်ဆောင်ရွက်ခဲ့သည့်ရာသီ ဘာသာ၊ စိုက်ပျိုးသီးနှံများ၊ လယ်ယာလုပ်ငန်းများ၊ နေ့စားလုပ်ငန်းများ၊ မွေးမြူရေးလုပ်ငန်းများ၊ ဝမ်းစာဖူလုံမှု နှင့် ပွဲတော်များ



၅	ကျားမရေးရာ# ၂ ပင့်ကူအိမ် ကွန်ယက် (Spider Web)	၃၀.၁၀.၁၉	အမျိုးသားများ နှင့် အမျိုးသမီးများ	၁၀	၅	၁၅ ကျေးရွာအတွင်းရှိအမျိုးသမီးများ၏ အခြေအနေကိုသိရှိစေရန်တန် နိုးတူအခွင့်အရေးရရှိမှု နှင့် မရရှိသည့် အကြောင်းအရင်း၊ ပညာရေးအတွက်ဆုံးဖြတ်ချ တ်ချက်ချခြင်း၊ အိမ်မှုကိစ္စဆောင်ရွက်မှု
၆	အဖွဲ့အစည်းချိတ် ဆက်ပုံ- ပင်းပုံစံ(Venn Diagram)	၃၀.၁၀.၁၉	ကျေးရွာအုပ် ချုပ်ရေးအဖွဲ့၊ ကျေးရွာ ဘဏ်/ ထောက်အဖွဲ့	၈	၅	၁၃ ကျေးရွာတွင်းရှိအဓိကအုပ်စုများ၊ အဖွဲ့အစည်းများတည်ရှိနေမှုကို ကိုသိရှိရန်၊ ၎င်းအဖွဲ့အစည်းများအုပ်စုများ ဘေးဆက်စပ်နေမှု၊ပူးပေါင်းဆောင်ရွ ဆောင်ရွက်မှုအားသိရှိနိုင်ရန်၊
၇	ကျေးရွာ၏မော်မှန်းချ းချက်(၄)နှစ်စာ စာကျေးရွာဖွံ့ဖြိုးရေး ရေးအစီအစဉ်	၃၀.၁၀.၁၉	အမျိုးသားအုပ်စု၊အ မျိုးသမီးအုပ်စု၊လူင ယ်အုပ်စု၊ ရပ်မိရပ်ဖအုပ်စု	၅၆	၂၆	၈၂ ကျေးရွာသားများ၏ မဲပေးရွေးချယ်ထားသည့် ဖွံ့ဖြိုးတိုးတက်ရေးလုပ်ငန်းစဉ်များ ဘေးအားဦးစားပေးအလိုက်သတ်မှတ် ချက်



ကျေးရွာမြေပုံသုံးသပ်ချက်။

ရိုးမူကျေးအခြေပြုပေးသည့်ကဏ္ဍအရင်းအမြစ်ဈေးဖြေပုံ

ကျေးရွာ - ဟောခိုက်၊
အုပ်စု - မင်းလတ်။

မြို့နယ် - ပျော်ဘွယ်
ရက်စွဲ - 30.10.19

ဆွေးနွေးခြင်း ဌာနဆိုင်ရာဆွေးနွေးခြင်း

- ကျေးရွာတွင် အခြေပြုပေးရမည့် အခြေအနေအထား (၁)၊ (၂) အဖြစ် ဖွဲ့စည်းပေးခြင်း။
- ဖွဲ့စည်းပေးသည့် မြေပုံများ ပေးအပ်ရန် ချိတ်ချိတ်၊ ရေ၊ လျှပ်စစ်၊ အခြေခံအဆောက်အအုံများ ပြင်ဆင်ပေးခြင်း။
- စီမံကိန်း၊ ယာယီအခြေပြုပေးခြင်း၊ အခြေခံအဆောက်အအုံများ ပြင်ဆင်ပေးခြင်း၊ အခြေခံအဆောက်အအုံများ ပြင်ဆင်ပေးခြင်း၊ အခြေခံအဆောက်အအုံများ ပြင်ဆင်ပေးခြင်း။
- ကျေးရွာတွင် အခြေခံအဆောက်အအုံများ ပြင်ဆင်ပေးခြင်း၊ အခြေခံအဆောက်အအုံများ ပြင်ဆင်ပေးခြင်း၊ အခြေခံအဆောက်အအုံများ ပြင်ဆင်ပေးခြင်း။



၆.၂။ ကျေးရွာအရင်းအမြစ် ပိုင်ဆိုင်မှုသုံးသပ်ခြင်း။

ဒိုင်ဆိုစပူ သုံးသပ်ခြင်း

ကျေးရွာ - ဆလကုန်း
 အုပ်စု - မင်းဂမယ်

ပြီ.၂၀၀ - ပျော်ဘွယ်
 ရက်စွဲ - 30.10.19

အရင်းအမြစ်ထိန်းချုပ်မှု

အမျိုးသား

ဆိုဇကယ်

ဆေးကု

ဂျီ

သုံးအိ

အမျိုးသမီး

အမျိုးသား + သမီး

ကား

ကု

အပ်ချုပ်

စက်

ထင်း

မီး

လယ်ကွင်း

လမ်း

ဦးဆောင်ဆွေးနွေးသူ - ဦးကျော်စွာ

ပါဝင်ဆွေးနွေးသူ - ကျား (၈) ယောက်

မှတ်တမ်းတင်သူ - ဒေါ်စုစု

ရက်စွဲ - ၂၀၂၀ ခုနှစ်၊ ဇူလိုင်လ ၃၀ ရက်



ပိုင်ဆိုင်မှုဆုံးသတ်ခြင်း

ကျေးဇူး - လက်ခံ
အုပ်စု - စင်းလင်

ဒီ. ၂၀၁၁ - ဇူလိုင်လ
ရက်စွဲ - ၃၀.၁၀.၁၉

အကုသိုလ်အပြစ်သုံးစွဲပုံ

အမျိုးသား

အမျိုးသမီး

အမျိုးသား + သမီး

သုံးစွဲ
ထောက်ပံ့

ကား
ဆင်း
ရေ
လမ်း
ဆိုင်ကယ်
မီး
အုပ်ချုပ်
ကား
လယ်ကွင်း

ဒို့ဆောင်ရွက်ခြင်း - ဦးကော်ခိုင်
မိခင်ဆောင်ရွက်ခြင်း - ကျား (၇) ဖက်
ပျားတက်ခြင်း - မိခင်စောအိမ်

ကျေးဇူး - အုပ်စုကြီးကျေးဇူး
အစီအစဉ် ၃:၃၀



ပိုင်ဆိုင်မှုသုံးသပ်ခြင်း။

ဗိုလ်ချုပ်မှူးကြီးသုံးသပ်ခြင်း

ကျေးဇူး - ပေကုန်၊
အုပ်စု - မင်းလမ်း

မြို့နယ် - ပျော်ဘွယ်
ရက်စွဲ - 30.10.19

ဆွေးနွေး ခြင်း နှင့် ဆုံးဖြတ်ချက်

- သုံးဘီး၊ တော်လာဗျီ တို့ကို အမျိုး၊ သား၊ များ၊ က သုံး ခွဲ
ကြောင်းတွေ့ရသည်။
- ကား၊ ထင်း၊ ရှေ့၊ လမ်း၊ ဆိုင်ကယ်၊ မီး၊ အပ်ချယ်စကော၊
လယ်ကွင်း တို့ကို အမျိုး၊ သား၊ / သမီး ထုံး ခွဲ ကြောင်းတွေ့ရသည်။
- ဆိုင်ကယ်၊ တော်လာဗျီ၊ သုံးဘီး တို့ကို အမျိုး၊ သား၊ များက
ဆိန်ချယ်ကြောင်းတွေ့ရသည်။
- ကား၊ ရှေ့၊ အပ်ချယ်စကော၊ ထင်း၊ မီး၊ လယ်ကွင်း၊ လမ်း
တို့ကို အမျိုး၊ သား၊ / သမီး တစ်ဦး ဆိန်ချယ်ကြောင်းတွေ့
ရသည်။



ဥစ္စာနေကြွယ်ဝမှုသုံးသပ်ချက်။

ဥစ္စာနေ ကြွယ်ဝမှု အဆင့်သတ်မှတ်ခြင်း

ကျေးရွာ - ယောက်၊
အုပ်စု - မင်းလမ်း

မြို့နယ် - ပျော်အောင်
ရက်စွဲ - 30.10.19

ဆွေးနွေး ခြင်း နှင့် ဆုံးဖြတ်ခြင်း

- ညှစ်သားသော အိမ်ထောင်စု ၅၁ (၃၂) အိမ်ရှိပါသည်။
- အလယ်အလတ် အိမ်ထောင်စု ၅၅ (၅၅) အိမ်ရှိပါသည်။
- နှစ်ပါးသော အိမ်ထောင်စု ၃၅ (၄၀) အိမ်ရှိပါသည်။
- စစ်ဆေးရာ သို့မဟုတ် လုပ်ငန်းများ မရှိခြင်း၊ လက်အောက်ခံလက်ထောက် လုပ်ကိုင်မှု ခြင်း၊ ဆို. ဇာ. ခြင်း၊ နှစ်ပါးခြင်း ဖြစ်ကြောင်း ဆွ. ရသည်။
- ကျေးရွာ တွင် နှစ်ပါး မှ. ပ. ပျောက်ကင်း အလုပ်အကိုင် အခွင့် လမ်း များ၊ ဆောင်ရွက်ပေးခြင်းဖြင့် ဝမ်းနည်းမှု၊ ရရှိလာပြီး ဖြစ်ကြောင်း ဆွ. ရသည်။



၆.၅။ ဗင်းပုံစံကိုသုံးပြု၍ အဖွဲ့အစည်းများချိတ်ဆက်မှု

<p>ကျေးဇူး ▽ လေ့ရှိ: ဗင်းပုံစံ အညွှန်း</p> <p>ကျေးဇူး ဂုဏ်စု ▽ မင်းလမ်း</p>	<p>ဖြိုးစစ် • ပျော်စွယ်</p> <p>အဖွဲ့ အစည်း ချိတ်ဆက်မှု ဇယား: ၅၀၀၀၀၀၀၀၀၀</p> <p>၅၀၀၀၀၀၀၀၀၀</p>
<p>ကျေးဇူး အဖွဲ့: ဤအဖွဲ့ အစည်း များ</p>	<p>ကျေးဇူး နှင့် ချိတ်ဆက်နေသော ဗွင်ပ ဗွင်ပ အဖွဲ့ အစည်း များ</p>
<ul style="list-style-type: none"> - ဆယ်နှိပ်မျှားအဖွဲ့ - ဂေါပကအဖွဲ့ - နာရေးကူညီမှုအဖွဲ့ - ကာလသာ/သမီးအဖွဲ့ - ထက်ရှက်အဖွဲ့ - အုပ်ချုပ်ရေးမျှားအဖွဲ့ 	<ul style="list-style-type: none"> - စိုက်ဘဏ် - မြို့နယ်ကျန်းမာရေးရုံး - မြို့နယ်ပညာရေးရုံး - မြေစာရင်း - စိုက်ပျိုးရေး/ဆန်ခြောင်း - မြေစိုက်ရေးစီမံကိန်း - လူထုဗဟိုပြုစီမံကိန်း - ရဲစခန်း - ဆေးအုပ် - မြို့နယ်လျှပ်စစ်ရုံး - ကျေးလက်ဦးစီးဌာန
<p>ဦးဆောင်ဆွေးနွေးသူ ▽ ဦးသက်ဦး</p> <p>ပါဝင်ဆွေးနွေးသူ ▽ ကျား (၈)၊ မ (၅)</p> <p>ဗွင်ပစာရင်း တင်သူ ▽ ဒေါ်ခင်စန္ဒာစိန်</p>	<p>ရေရာ ▽ ဘုန်းကြီးကျောင်း</p> <p>အချိန် ▽ ည ၈:၃၀-၀၀၊ ၉:၀၀</p>



သုံးသပ်ချက်

ဖင်းပုံစံ အသုံး ပြုလုပ်မှု အဖွဲ့အစည်း ဌာနချုပ်ဆက်ပူး ကျောင်းခြေ

ကျေးရွာ-လေကုန်း
ဒုတိယ - စေလမ်း

ဖြိုးနယ်-ပျော်ဘွယ်
ရက်စွဲ - 30.10.19

ဆွေးနွေး ဖြစ်ပွားဆန်းစစ်ခြင်း

- ကျေးရွာအတွင်း ဌာနအဖွဲ့အစည်းများမှာ အုပ်ချုပ်ရေး အဖွဲ့၊ ကျေးရွာ အဖွဲ့၊ ဝတ်စွက်အဖွဲ့၊ ကာလသာ၊/သင်္ဘော အဖွဲ့၊ ဆယ်စဉ်စံ မြေ အဖွဲ့၊ ကုမ္ပဏီ ပြုစီမံကိန်း၊ နားလည်မှု အဖွဲ့ တို့ ဖြစ်ပွားစဉ်ကာ ကျေးရွာစေ ဖွဲ့ ဖြိုးစား များလျှင် လုပ်ဆောင် ရေကြောင်း ဆွေ့ရသည်။
- ကျေးရွာခြေ ဌာနအဖွဲ့အစည်းများမှာ စိုက်ပျိုးရေး၊ ဆည်မြောင်း၊ ပညာရေး မြို့ရပ်၊ ဖြောင့်ရင်း စိုက်ပျိုးရေး၊ ဖြိုးနယ်ကျေးရွာများ၊ ဖြိုးနယ်ဒုတိယစေ၊ ရေစိုက်၊ ဆွေ့ကွပ် (ကျေးလက်ဦးစီး) စိုက်ပျိုးရေး ဌာနချုပ်စေ ဖွဲ့ ဖြိုးစား လုပ်ငန်းများလျှင် အကောင်အထည် ဖော်ဆောင်ပွဲကော်မတီဆွေ့ရသည်။



၆.၆။ ပင့်ကူအိမ်ကွန်ယက် နှင့် သုံးသပ်ချက်

ပင့်ကူအိမ်သုံးသပ်ခြင်း

ကျေးရွာ - ပေကုန်း

အုပ်စု - မင်းလမ်း

ဒေါ်နုပင် - ညောင်ပင်

ရက်စွဲ - 30.10.19

အမျိုးသမီး

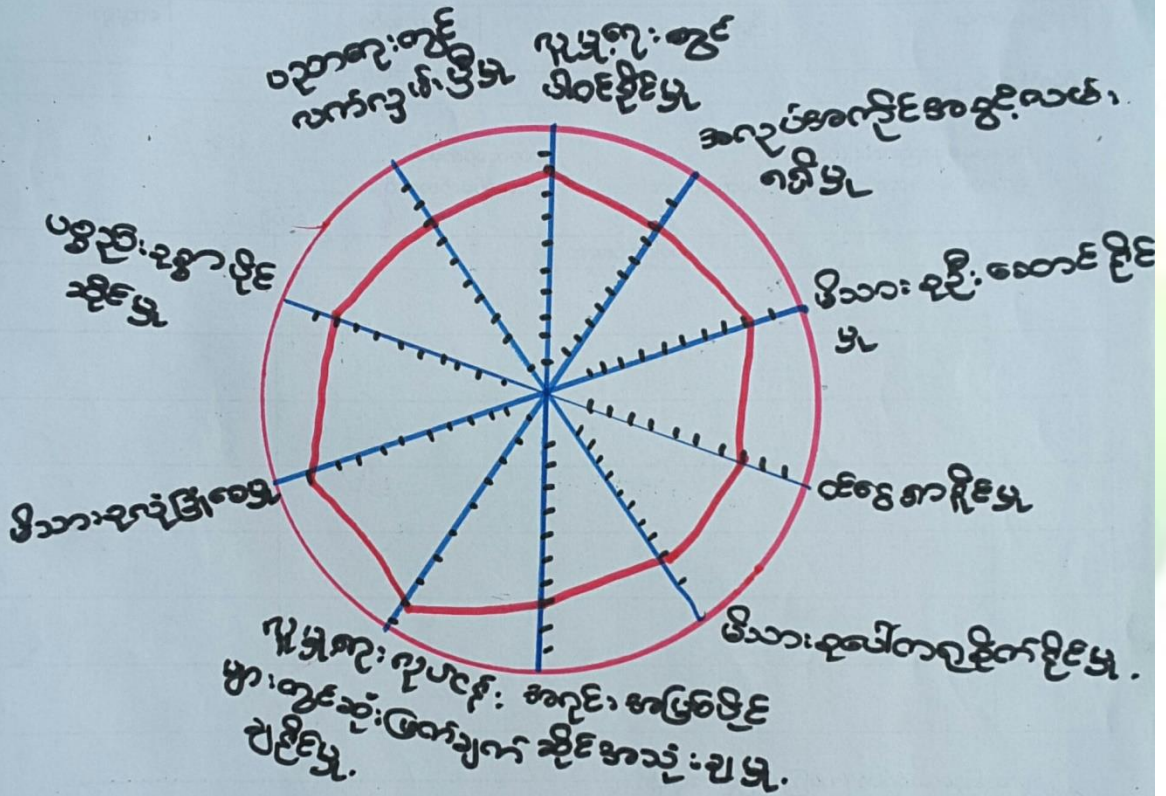

ဒို့ဆောင်ရွက်ရေးအဖွဲ့ - ဒေါ်ဝါဝါထွန်း

ရေရာ - ဘုန်းကြီးကျောင်း

ပါဝင်ဆွေးနွေးသူ - ၆ (၁၀)

အချိန် - ၂:၃၀

ပြုတ်တမ်းတင်သူ - ဒေါ်ဝင်းစန္ဒာသိန်း



ပင်ကိုအိတ်သုံး သပ်ခြင်း

ကျေးဇူး ဖေကုန်:

ဆုတ်စု - မင်းလမ်း

ဖွဲ့စည်းပေးသူ - ပျော်ဘွယ်

ရက်စွဲ - 30.10.19

အမျိုးသား

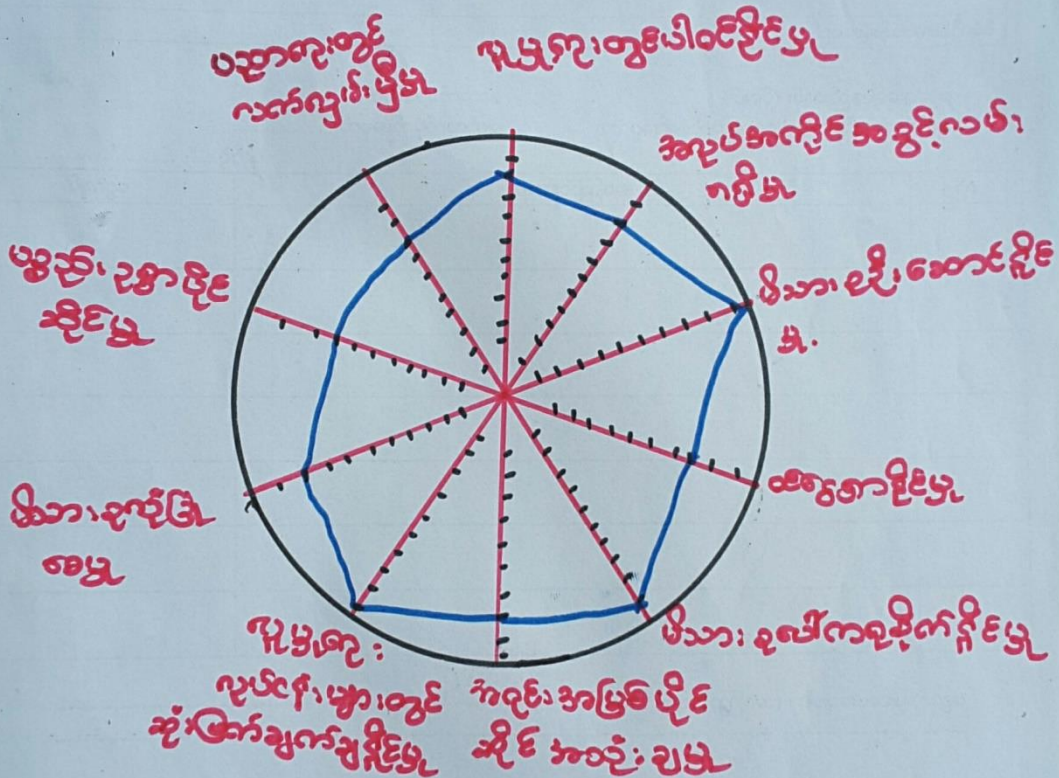

ဒီဘောင်အတွင်းမှာ - ဒီသက်ရှိ

ပါဝင်ဆွေးနွေးသူ - ကျား (၁၀)

မှတ်တမ်းတင်သူ - ဒေါ်ထွန်းစွာထွန်း

နေရာ - ဘုန်းကြီးကျောင်း

အချိန် - ၂:၃၀



ပင်ကိုအိတ်သုံး သပ်ခြင်း

ကျေးရွာ - ပေကုန်း

ဖို.နပပ် - ပျော်ဘွဲ့ပပ်

အုပ်စု - မင်းလမ်း

ရက်စွဲ - 30.10.19

အချို့ သား + သမီး

ကျား - -

မ - -

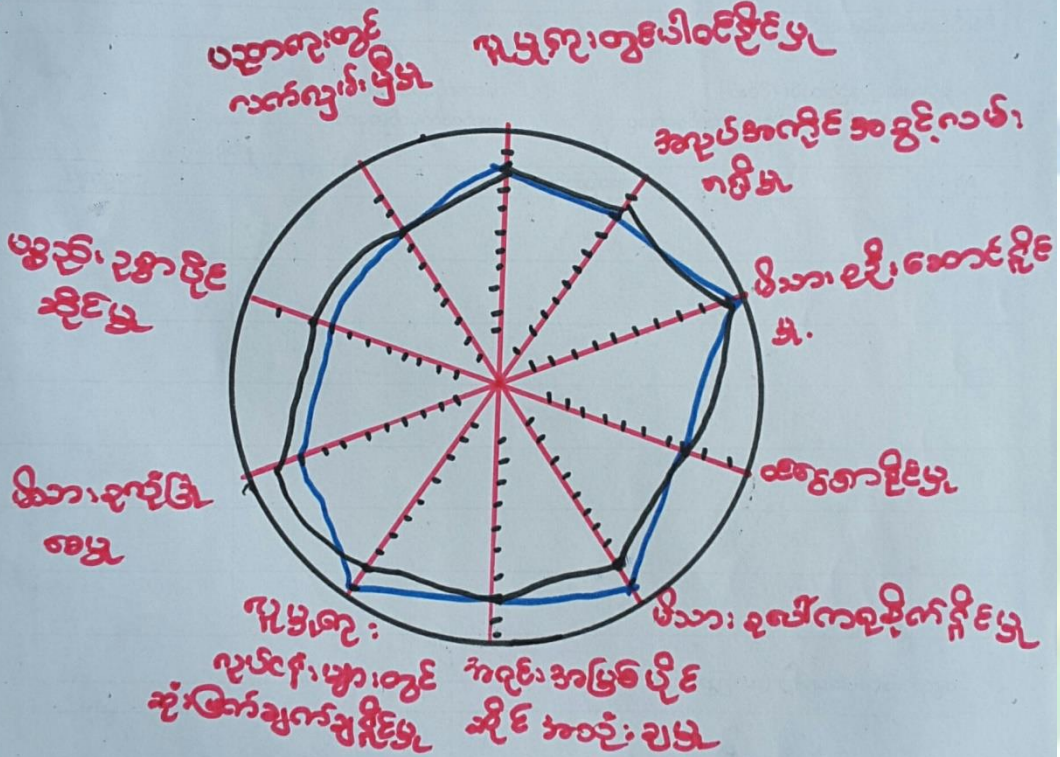

ဦးဘောင်ဆွေစံသူ - ဦးသက်နိုင်

ရှေ့က - ဘုန်းကြီးကျောင်း

ပါဝင်ဆွေးနွေးသူ - ကျား (၁၀) (၁၅) အချိန် - ၂:၃၀

မှတ်တမ်းတင်သူ - ဒေါ်ထွန်းစုစု



ပင့်ကူအိမ်ကွန်ယက်သုံးသပ်ချက်။

ပင့်ကူအိမ်သုံးသပ်ခြင်း

ကျေးဇူး - ပေးတုန်း၊
ကုန်ခွဲ - မင်းလယ်၊

မြို့နယ် - ပျော်ကန်
ရက်စွဲ - 30. 10. 19

ဆွေးနွေးခြင်းနှင့်ဆရာ့စာဖြေ

- ပညာရေးတွင်လက်လှမ်းမီမှု၊ လူမှုရေးတွင်ပါဝင်နိုင်မှု၊
မိသားစုခိုင်းဆောင်နိုင်မှု၊ ဝင်ရောက်နိုင်မှု၊ အရင်းအမြစ်ပိုင်ဆိုင်မှု
အသုံးပြုမှုကိုတွင် အမျိုးသား၊ သမီး၊ တန်းတူ ဖွဲ့ကြောင်းတွင်
ရသည်။
- မိသားစုပေါ်ကပြုခိုက်နိုင်မှု။ လူမှုရေးလုပ်ငန်းများတွင်ဆုံးဖြတ်
ချက်ချနိုင်မှုတွင် အမျိုးသမီးများ၊ ကာကွယ်ရေး ဖွဲ့ကြောင်းတွင်
ရသည်။
- ပစ္စည်းပစ္စာပိုင်ဆိုင်မှု၊ မိသားစုလုံခြုံမှုတွင် အမျိုးသား၊
များက အားပေးကြောင်းတွင် ရသည်။



၆.၇။ ပြဿနာသစ်ပင် (Problem Tree)

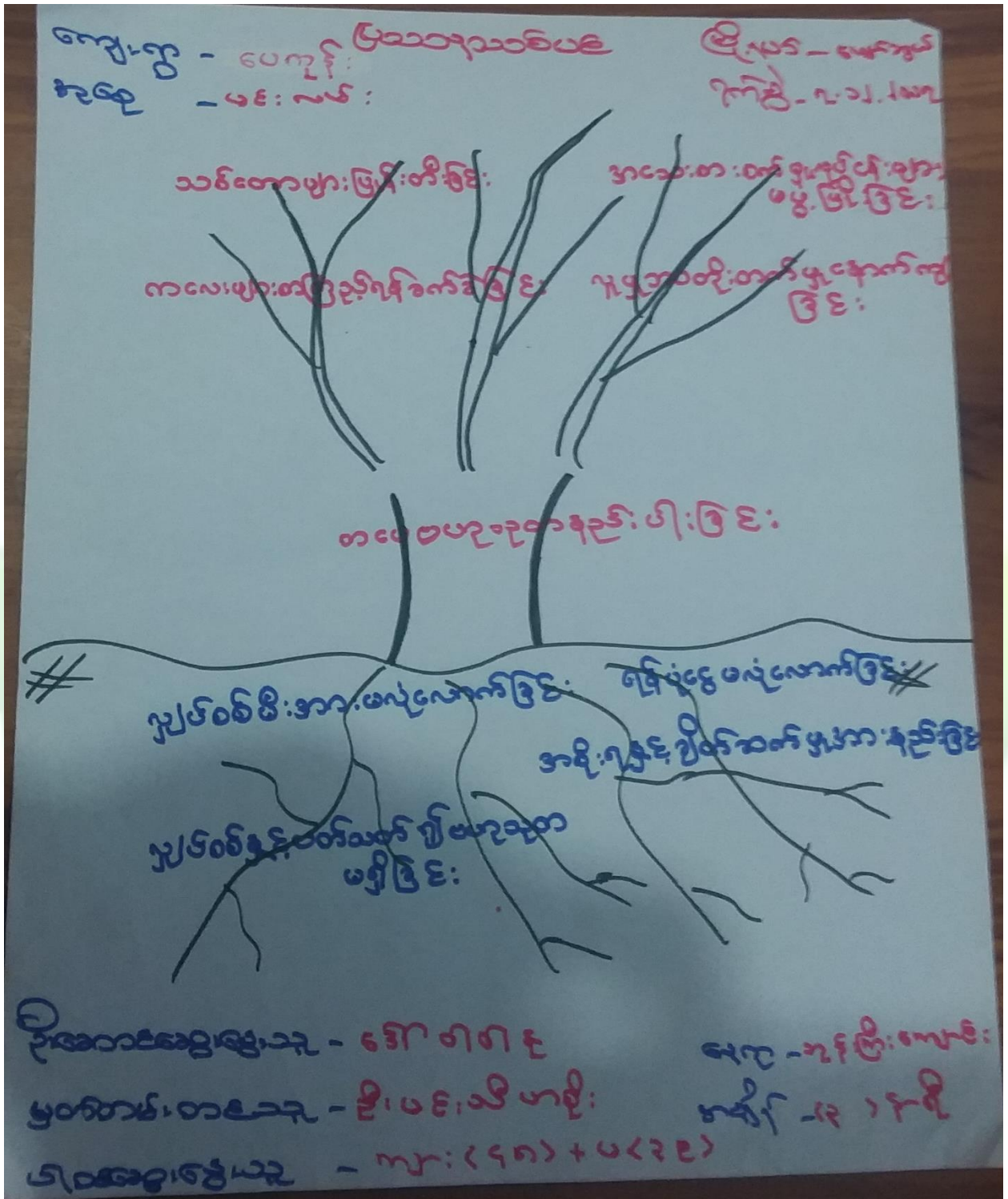



သုံးသပ်ချက်

ဗြဟ္မစာသစ်ပင်ဆွေးနွေးခြင်း နှင့် ဆန်းစစ်ချက်

ကျေးဇူး - ယေကုန်၊
ကျေးဇူးအုပ်စု - မင်းလမ်း

ဇွဲနယ် - ပျော်ဘွယ်
၇က်စွဲ - 7.12.2017

- △ တေးဝတ်နေရေး၊ ခက်ခဲခြင်း၊ ဝမ်းဗျားညှိုးပါးခြင်းတို့ကြောင့် ကျန်းမာရေး ချို့တဲ့၍ ဤလူငယ်များ ကိစ္စများတွင် ချွတ်ယွင်းခြင်းကြောင့် ဤအခြေအနေအထားမှာ ကျေးဇူး၏ အဓိက အခက်အခဲဖြစ်ပါသည်။
- △ ငွေကြေးမလုံလောက်ခြင်း၊ ဖွံ့ဖြိုးရေးစီမံချက်များ မရှိခြင်း၊ စီးပွားရေး အဆင်မပြေခြင်း နှင့် ဖြေရှင်းခက်ခဲခြင်းတို့မှာလည်း အခက်အခဲ တစ်ရပ် ဖြစ်ပါသည်။
- △ ဖွံ့ဖြိုးမှုအောက်ကျ၍ ချွတ်ယွင်းခြင်းကြောင့် ဆေးကုသမှုဖြင့် တိုးတက်ရေးတို့မှာလည်း အဓိက လိုအပ်ချက်ဖြစ်ပါသည်။
- △ ဥက္ကဋ္ဌအဖွဲ့ဝင်များတွင် ကျေးဇူးအတွက် အဓိကလိုအပ်ချက်ရှိသော ကျေးဇူးတွင် လျှပ်စစ်ဖွဲ့စည်းရေး၊ ဖွဲ့စည်းရေး၊ ဆောင်ရွက်ရေး၊ ဖွဲ့စည်းရေး အခက်အခဲကို ဖြေလည်ပေးပါသည်။



ကျေးဇူးပြုပွဲအားဖြင့် ဖွဲ့စည်းထားသော အဖွဲ့များ

ကျေးဇူးပြုပွဲ - ဖွဲ့စည်းရန်
 အဖွဲ့ - ၂၀၂၀.၁၀.၁၉

အဖွဲ့အစည်း	ဖွဲ့စည်းထားသော အဖွဲ့များ	အဖွဲ့အစည်း	ဖွဲ့စည်းရန်
၁	- ဖွဲ့စည်းထားသော အဖွဲ့များ	ကျေးဇူးပြုပွဲ	၁၅
၂	- အဖွဲ့အစည်းများ	ကျေးဇူးပြုပွဲ	၅
၃	- အဖွဲ့အစည်းများ	ကျေးဇူးပြုပွဲ	၅
၄	- အဖွဲ့အစည်းများ	ကျေးဇူးပြုပွဲ	၅
၅	- အဖွဲ့အစည်းများ	ကျေးဇူးပြုပွဲ	၅
၆	- အဖွဲ့အစည်းများ	ကျေးဇူးပြုပွဲ	၅



၇။ ကော်မတီဝင်များရွေးချယ်ခြင်းနှင့်ကျေးရွာဖွံ့ဖြိုးရေးအစီအစဉ်ဆောင်ရွက်မှုမှတ်တမ်းဓါတ်ပုံများ



စီမံကိန်းမိတ်ဆက်အစည်းအဝေးမှတ်တမ်းဓါတ်ပုံ



အမျိုးသမီးများပင့်ကူအိမ်ကွန်ယက်ရေးဆွဲနေစဉ်မှတ်တမ်းဓါတ်ပုံ



ကျေးရွာလုပ်ငန်းခွဲအတွက်အခက်အခဲများဖော်ထုတ်ဆွေးနွေးစဉ်



ကော်မတီဝင်များစာရင်း

ကျေးရွာစီမံကိန်းအထောက်အကူပြုကော်မတီ စာရင်းများ			
ကျေးရွာ- ပေကုဒ်:		အုပ်စု- မင်းလမ်း:	
စဉ်	အမည်	ကျား/မ	ရာထူး
၁	ဦးသိန်းဇော်	ကျား	စေတနာ့ဝန်ထမ်း
၂	ဒေါ်ခန္ဓာဏှာဇော်	မ	စေတနာ့ဝန်ထမ်း
၃	ဦးစာအောင်	ကျား	စီထောက်ဥက္ကဋ္ဌ
၄	ဒေါ်ဝါဝါထွန်း	မ	စီထောက်ဥက္ကဋ္ဌ
၅	ဦးဇော်သိင်္ဃ	ကျား	ဝယ်ယူရေးဆပ်ကော်မတီဥက္ကဋ္ဌ
၆	ဦးမြင့်သိင်္ဃ	ကျား	ဝယ်ယူရေးဆပ်ကော်မတီ
၇	ဒေါ်ခင်မာမာ	မ	ဝယ်ယူရေးဆပ်ကော်မတီ
၈	ဦးအောင်မောင်	ကျား	စောင့်ကြည့်ကြီးကြပ်ရေးဆပ်ကော်မတီဥက္ကဋ္ဌ
၉	ဦးနိုင်မျိုး	ကျား	စောင့်ကြည့်ကြီးကြပ်ရေးဆပ်ကော်မတီ
၁၀	ဒေါ်ဖြူဖြူလှိုင်	မ	စောင့်ကြည့်ကြီးကြပ်ရေးဆပ်ကော်မတီ
၁၁	ဦးဖြူအောင်	ကျား	လည်ပတ်ထိန်းသိမ်းရေးဆပ်ကော်မတီဥက္ကဋ္ဌ
၁၂	ဒေါ်မူမူ	မ	လည်ပတ်ထိန်းသိမ်းရေးဆပ်ကော်မတီ
၁၃	ဒေါ်ထင်ထင်မာမာ	မ	လည်ပတ်ထိန်းသိမ်းရေးဆပ်ကော်မတီ
၁၄	ဒေါ်ခင်ခင်	မ	ကျေးရွာငွေစာရင်းကိုင်
၁၅	ဦးမြတ်မျိုး	ကျား	ဝေဖန်အကြံပြုတိုင်ကြားချက်ဖြေရှင်းရေးအဖွဲ့
၁၆	ဒေါ်စွယ်စွယ်	မ	ဝေဖန်အကြံပြုတိုင်ကြားချက်ဖြေရှင်းရေးအဖွဲ့
၁၇			
၁၈			
၁၉			
၂၀			
၂၁			
၂၂			
၂၃			
၂၄			
၂၅			



၈။ ပထမနှစ်စက်ဝန်း ကျေးရွာအခြေခံအချက်အလက်များ (ပုံစံ-၁)

ပုံစံ - ၈ - ၁ ကျေးရွာအခြေခံအချက်အလက်များ (Form PC 1)

လမ်းညွှန်ချက်။ ကျေးရွာတစ်ရွာသို့ ပထမဆုံးမိတ်ဆက်ခရီး သွားရောက်သောအခါ လူထုစည်းရုံးရေးမှူးသည် ကျေးရွာ ခေါင်းဆောင်များအား ကျေးရွာအချက်အလက်များကို မေတ္တာရပ်ခံ၍ တောင်းခံရသည်။ ဤအချက်အလက်များကို စီမံကိန်း မိတ်ဆက်အစည်းဝေးမတိုင်မီတောင်းခံရမည်။ စီမံကိန်းမိတ်ဆက်အစည်းဝေးတွင် လူထုစည်းရုံးရေးမှူးသည် ဤအချက်အလက် များအား စစ်ဆေးပြီး မှန်ကန်အောင်ပြုလုပ်ရမည်။ ပြီးနောက်တွင် လူထုစည်းရုံးရေးမှူးမှ သတင်းအချက်အလက်ထံသို့ Tablets မှ တဆင့် ဖြည့်သွင်းရမည်။

ကျေးရွာခေါင်းဆောင် အမည် ဦး ဘုန်း ခိုင်	ကျေးရွာခေါင်းဆောင်၏ ဖုန်းနံပါတ် ၀၅-၇၅၄၅၈၀၆၇၆	လူထုစည်းရုံးရေးမှူး၏ အမည် ဒေါ်အေးအေး ဖြူ
ပြည်နယ်/တိုင်းဒေသကြီး ဗဟို	မြို့နယ် ပျော်ဘွယ်	ကျေးရွာအုပ်စု မင်းလမ်း
		ကျေးရွာ မင်းလမ်း

က။ လူဦးရေ

လူမျိုးစု	အိမ်ထောင်စုအရေအတွက်	ကိုးကွယ်သည့်ဘာသာ	အိမ်ထောင်စုအရေအတွက်
လူမျိုးစု (၁) ဗမာ	၁၂၄	ဘာသာ (၁) ဗုဒ္ဓ	၁၂၄
လူမျိုးစု (၂) -----		ဘာသာ (၂) -----	
လူမျိုးစု (၃) -----		ဘာသာ (၃) -----	
လူမျိုးစုရော -----		ဘာသာရော -----	
အခြား	အရေအတွက်		
မသန်စွမ်းသူများ	၂		
သက်ကြီးရွယ်အိုများ (၆၅ နှစ် နှင့် အထက်)	၃၅		
စစ်ဘေးရှောင်			

	အမျိုးသား (အရေအတွက်)	အမျိုးသမီး (အရေအတွက်)
လူဦးရေ		
လူမျိုးစု (၁) ဗမာ	၂၁၀	၃၁၀
လူမျိုးစု (၂) -----		
လူမျိုးစု (၃) -----		
အခြား		
အိမ်ထောင်ဦးစီး	၉၁	၂၆

(ခ) အခြေခံအဆောက်အအုံ အသုံးအဆောင်များ

စာသင်ကျောင်း	အမှတ် ခြံစိုပါ	ကျန်းမာရေး	အမှတ် ခြံစိုပါ	ဘာသာရေး အဆောက် အအုံများ	အမှတ် ခြံစိုပါ
--------------	-------------------	------------	-------------------	----------------------------	-------------------



အထက်တန်းကျောင်း	<input type="checkbox"/>	ဆေးရုံ	<input type="checkbox"/>	စေတီ	<input checked="" type="checkbox"/>
အလယ်တန်းကျောင်း	<input type="checkbox"/>	ကျန်းမာရေးဌာန	<input type="checkbox"/>	ဘုန်းကြီးကျောင်း	<input checked="" type="checkbox"/>
မူလတန်းကျောင်း	<input checked="" type="checkbox"/>	ကျန်းမာရေးဌာနခွဲ	<input type="checkbox"/>	ဟိန္ဒူဘုရားကျောင်း	<input type="checkbox"/>
မူကြိုကျောင်း	<input type="checkbox"/>	ဆေးပေးခန်း	<input type="checkbox"/>	ခရစ်ယာန်ကျောင်း	<input type="checkbox"/>
အခြား	<input type="checkbox"/>	အခြား	<input type="checkbox"/>	ဗလီ	<input type="checkbox"/>
				အခြား	<input type="checkbox"/>
မှတ်ချက်		မှတ်ချက်		မှတ်ချက်	

(ဂ) ကျွမ်းကျင်သူများမှတ်တမ်း (ကျေးရွာတွင်နေထိုင်သော သို့မဟုတ် တခြားရွာမှလာရောက်သော ကျွမ်းကျင်သူများ)

(၁) စာသင်ကျောင်း			(၂) ကျန်းမာရေး			(၃) လက်မှုပညာရှင်		
	ရွာတွင်နေထိုင်သူ	အခြားရွာမှလာသူ		ရွာတွင်နေထိုင်သူ	အခြားရွာမှလာသူ		ရွာတွင်နေထိုင်သူ	အခြားရွာမှလာသူ
မူလတန်းပြဆရာ/မ	<input checked="" type="checkbox"/>	<input checked="" type="checkbox"/>	ဆရာဝန်	<input type="checkbox"/>	<input type="checkbox"/>	လက်သမား	<input checked="" type="checkbox"/>	<input type="checkbox"/>
အထက်တန်းပြဆရာ/မ	<input type="checkbox"/>	<input type="checkbox"/>	လက်ထောက်ကျန်းမာရေးမှူး	<input type="checkbox"/>	<input type="checkbox"/>	ပန်းရံ	<input checked="" type="checkbox"/>	<input type="checkbox"/>
အလယ်တန်းပြဆရာ/မ	<input type="checkbox"/>	<input type="checkbox"/>	အမျိုးသမီးကျန်းမာရေးဆရာမ	<input type="checkbox"/>	<input type="checkbox"/>	လျှပ်စစ်ကျွမ်းကျင်၊ မီးသမား	<input type="checkbox"/>	<input type="checkbox"/>
မူကြိုဆရာ/မ	<input type="checkbox"/>	<input type="checkbox"/>	သားဖွားဆရာမ	<input type="checkbox"/>	<input type="checkbox"/>	ရေပိုက်သွယ်သူ	<input type="checkbox"/>	<input type="checkbox"/>
အခြား	<input type="checkbox"/>	<input type="checkbox"/>	ပြည်သူ့ကျန်းမာရေးလုပ်သား	<input type="checkbox"/>	<input type="checkbox"/>	စက်ပြင်ဆရာ	<input checked="" type="checkbox"/>	<input type="checkbox"/>
မှတ်ချက်			မှတ်ချက်			မှတ်ချက်		

(ဃ) ကျေးရွာသို့ ရောက်ရှိနိုင်သည့် လမ်းအခြေအနေ / ကျေးရွာတစ်ရွာသည် ၎င်း၏ ကျေးရွာအုပ်စုနှင့် ဆက်သွယ်ထားသော လမ်းအခြေအနေ (အောက်ပါတို့ကိုပိုင်းပါ)

ကျောက်ကြမ်းလမ်း: ကတ္တရာလမ်း ကွန်ကရစ်လမ်း: မော်တော်ဆိုင်ကယ်လမ်း
 ကျောက်ခင်းလမ်း: မြေသားလမ်း လူသွားလမ်း: အခြား _____

(င) ကျေးရွာဖွံ့ဖြိုးမှုစီမံချက်

(၁) လူထုဗဟိုပြုစီမံကိန်းမစတင်မီ ဤကျေးရွာတွင်ကျေးရွာဖွံ့ဖြိုးမှု စီမံချက်ရှိခဲ့ပါသလား? ဝိုင်ပါ
 ရှိပါသည်/မရှိပါ/မသိပါ
 (၂) ရှိခဲ့ပါလျှင် ဤစီမံချက်ကို မည်သည့် ခုနှစ်တွင်ပြင်ဆင်ခဲ့ပါသနည်း? နှစ်-----/မသိပါ
 (၃) ဤစီမံချက်ကို မြို့နယ်မှအတည်ပြုခဲ့ပါသလား? ပြုခဲ့ပါသည်/မပြုခဲ့ပါ/မသိပါ

(စ) ခရီးအကွာအဝေး

(၁) ဤကျေးရွာ၏ဗဟိုမှ ၎င်းကျေးရွာအုပ်စု၏ဗဟိုအထိ ခရီးခိုင်မည်မျှကွာဝေးသနည်း? မိုင်-----/မသိပါ
 (၂) ဤကျေးရွာမှ ၎င်းကျေးရွာအုပ်စုဗဟိုအထိ သွားလာရာတွင်ကြာမြင့်သည့်အချိန်။ ၁၀မိနစ်

ခြောက်သွေ့ရာသီတွင်ကြာချိန် ----- ထော်လာရီ/မော်တော်ဆိုင်ကယ်/ခြေလျင်/လား/မော်တော်ဘုတ်/
 အခြား -----
 မိုးရာသီတွင်ကြာချိန် ----- ထော်လာရီ/မော်တော်ဆိုင်ကယ်/ခြေလျင်/လား/မော်တော်ဘုတ်/
 အခြား -----



(ဆ) ပတ်ဝန်းကျင်ဆိုင်ရာ သဘာဝဘေးအန္တရာယ်

ဤကျေးရွာတွင် ရေကြီးခြင်းကဲ့သို့ သဘာဝဘေးအန္တရာယ်ကျရောက်ဖူးခြင်း ရှိပါသလား။

မရှိပါ ရှိပါသည် ရှိလျှင်ဖော်ပြပါ -----

(ဇ) ကျေးရွာတွင် ဖွဲ့စည်းထားသော အဖွဲ့အစည်းများ

လူထုပဟိုပြုစီမံကိန်းမတိုင်မီ ဤကျေးရွာတွင် ကျေးရွာဖွံ့ဖြိုးရေးအတွက် အစိုးရ (သို့) ရွာသားများကိုယ်တိုင်(သို့) စီမံကိန်းတစ်ခုခုမှ ဖွဲ့စည်းထားသည့် အဖွဲ့အစည်းများရှိပါသလား။

(၁) -----

(၂) -----

(ဈ) အထွေထွေအုပ်ချုပ်ရေး ဦးစီးဌာန (GAD) မှ မှတ်တမ်းတင်ထားခြင်း

ဤကျေးရွာသည် အထွေထွေအုပ်ချုပ်ရေး ဦးစီးဌာန (GAD) မှ မှတ်တမ်းတင်ထားမှု ရှိပါသလား။

မရှိပါ ရှိပါသည်

ကျေးရွာခေါင်းဆောင်

အမည်

ဦးကျွန်းဦး

လက်မှတ်

နေ့စွဲ

14.6.17

လူထုစည်းရုံးရေးမှူး

အမည်

ဒေါ်စေးစေးဇွဲ

လက်မှတ်

နေ့စွဲ

14.6.17

	အရပ်အကွေ့ (အထွေထွေအုပ်ချုပ်ရေး)	အရပ်အကွေ့ (အထွေထွေအုပ်ချုပ်ရေး)
လူဦးရေ		
လူဦးရေ (၁၀-၁၅)	၂၃၁	၂၃၀
လူဦးရေ (၁၆-၂၀)		
အခြား		
စီမံကိန်းတင်ပြခြင်း	၆၁	၆၀

(ခ) အကျဉ်းချုပ်-အချက်အလက် အသုံးအားကောက်ခံမှု

အချက်အလက်	အရပ်အကွေ့	အရပ်အကွေ့	အရပ်အကွေ့	အရပ်အကွေ့
အရပ်အကွေ့	၆၁	၆၀	၆၁	၆၀



ဒုတိယနှစ်စက်ဝန်း

ပုံစံ - ၈ - ၁ ကျေးရွာအစုံမြို့နယ်ဆိုင်ရာ (Form PC 1)

လယ်ညွှန်စွက်၊ ကျေးရွာတစ်ရွာသို့ ပတ်ပတ်မတ်မတ်ခေါ် သွားရောက်သောအခါ လူထုပညာရေးဌာနသည် ကျေးရွာ
 မိမိအထောက်အထား ကျေးရွာအဆောက်အအုံများကို မေတ္တာရပ်ခံ၍ တောင်းခံရသည်။ ဤအဆောက်အအုံများကို မိမိ၏
 မိတ်ဆက်အစည်းအဝေးတိုင်ပင်တောင်းခံရသည်။ မိမိ၏မိတ်ဆက်အစည်းအဝေး လူထုပညာရေးဌာနသည် ဤအဆောက်အအုံ
 များအား စစ်ဆေးပြီး မှန်ကန်အောင်ပြုလုပ်ရမည်။ ငြိမ်နင်းတိုင် လူထုပညာရေးဌာန အတိုးအဆောက်အအုံ၊ Tablets မှ
 တဆင့် ပြည့်လှုံ့ရမည်။

ကျေးရွာမိမိအထောက်အထား ဧ: ၁၇၄: ၉၉	ကျေးရွာမိမိအထောက်အံ ခန့်မှန်းပုံ ၀၄-၇၇၄၇၈၀၅၇၆	လူထုပညာရေးဌာန အစုံ ဧ: ၆၆: ၆၆၀၇၅
မြိုင်နယ်တိုင်အစည်းအဝေး ညွှန်စွက် မြို့နယ် လက်ကွယ်	ကျေးရွာအုပ်စု မင်းလမ်း	ကျေးရွာ လေ့ကျင့်

လူမျိုးစု	စိမ်းထောက်စုအရေအတွက်	ကိုးကွယ်သည့်ဘာသာ	စိမ်းထောက်စုအရေအတွက်
လူမျိုးစု (၁) မဟ	၁၁၄	ဘာသာ (၁) ဗုဒ္ဓ	၁၁၄
လူမျိုးစု (၂) -----		ဘာသာ (၂) -----	
လူမျိုးစု (၃) -----		ဘာသာ (၃) -----	
လူမျိုးစုစရာ -----		ဘာသာစရာ -----	
အခြား			
	အရေအတွက်		
မသန်စွမ်းသူများ	၄		
သက်ကြီးရွယ်အိုများ (၆၅ နှစ် နှင့် အထက်)	၃၅		
စစ်ဘေးရှောင်			

	အမျိုးသား (အရေအတွက်)	အမျိုးသမီး (အရေအတွက်)
လူဦးရေ		
လူမျိုးစု (၁) မဟ	၁၉၄	၂၇၇
လူမျိုးစု (၂) -----		
လူမျိုးစု (၃) -----		
အခြား		
စိမ်းထောက်စုစုစု	၉၃	၂၁

(၁) အစုံမြို့နယ်အဆောက်အအုံ အသုံးအထောက်အထား

စာသင်ကျောင်း	အမှတ် မြိုင်ပိ	ကျန်မာစရာ	အမှတ် မြိုင်ပိ	ဘာသာစရာ အထောက် အထံများ	အမှတ် မြိုင်ပိ



အထက်တန်းကျောင်း	<input type="checkbox"/>	ဆေးရုံ	<input type="checkbox"/>	ဝေတီ	<input checked="" type="checkbox"/>
အလယ်တန်းကျောင်း	<input type="checkbox"/>	ကျန်းမာရေးဌာန	<input type="checkbox"/>	ဘုန်းကြီးကျောင်း	<input checked="" type="checkbox"/>
မူလတန်းကျောင်း	<input checked="" type="checkbox"/>	ကျန်းမာရေးဌာနခွဲ	<input type="checkbox"/>	ဟိန္ဒူဘုရားကျောင်း	<input type="checkbox"/>
ပုဂံကျောင်း	<input type="checkbox"/>	ဆေးပေးခန်း	<input type="checkbox"/>	ရေခဲယာဉ်ကျောင်း	<input type="checkbox"/>
အခြား	<input type="checkbox"/>	အခြား	<input type="checkbox"/>	ဝါ	<input type="checkbox"/>
မုတ်ချက်		မုတ်ချက်		အခြား	<input type="checkbox"/>
				မုတ်ချက်	

(ဂ) ကျွမ်းကျင်သူများမှတ်တမ်း (ကျေးရွာတွင်နေထိုင်သော သို့မဟုတ် တခြားရွာမှလာရောက်သော ကျွမ်းကျင်သူများ)

(၁) စာသင်ကျောင်း			(၂) ကျန်းမာရေး			(၃) လက်မှုပညာရှင်		
	ရွာတွင်နေထိုင်သူ	အခြားရွာမှလာသူ		ရွာတွင်နေထိုင်သူ	အခြားရွာမှလာသူ		ရွာတွင်နေထိုင်သူ	အခြားရွာမှလာသူ
မူလတန်းပြဆရာ/မ	<input checked="" type="checkbox"/>	<input checked="" type="checkbox"/>	ဆရာဝန်	<input type="checkbox"/>	<input type="checkbox"/>	လက်သမား	<input checked="" type="checkbox"/>	<input type="checkbox"/>
အထက်တန်းပြဆရာ/မ	<input type="checkbox"/>	<input type="checkbox"/>	လက်ထောက်ကျန်းမာရေးမှူး	<input type="checkbox"/>	<input type="checkbox"/>	ပန်းရံ	<input checked="" type="checkbox"/>	<input type="checkbox"/>
အလယ်တန်းပြဆရာ/မ	<input type="checkbox"/>	<input type="checkbox"/>	အမျိုးသမီးကျန်းမာရေးဆရာမ	<input type="checkbox"/>	<input type="checkbox"/>	လျှပ်စစ်ကျွမ်းကျင်မီးသမား	<input type="checkbox"/>	<input type="checkbox"/>
ပုဂံဆရာ/မ	<input type="checkbox"/>	<input type="checkbox"/>	သားမွေးဆရာမ	<input type="checkbox"/>	<input type="checkbox"/>	ရေစိုက်သူ	<input type="checkbox"/>	<input type="checkbox"/>
အခြား	<input type="checkbox"/>	<input type="checkbox"/>	ပြည်သူ့ကျန်းမာရေးလုပ်သား	<input type="checkbox"/>	<input type="checkbox"/>	ကော်ပြင်ဆရာ	<input checked="" type="checkbox"/>	<input type="checkbox"/>
မုတ်ချက်			မုတ်ချက်			မုတ်ချက်		

(ဃ) ကျေးရွာသို့ ရောက်ရှိနိုင်သည့် လမ်းအခြေအနေ / ကျေးရွာတစ်ရွာသည် ၎င်း၏ ကျေးရွာအုပ်စုနှင့် ဆက်သွယ်ထားသော လမ်းအခြေအနေ (အောက်ပါတို့ကို ဝိုင်းပါ)

ကျောက်ကြမ်းလမ်း: ကတ္တရာလမ်း ကွန်ကရစ်လမ်း: _____
 ကျောက်စင်းလမ်း: မြေသားလမ်း လှသွားလမ်း: _____
 မော်တော်ဆိုင်ကယ်လမ်း: _____
 အခြား: _____

(င) ကျေးရွာဖွံ့ဖြိုးမှုစီမံချက်

- (၁) လူထုပေါ်ပြစ်ပန်းမတင်မီ ဤကျေးရွာတွင် ကျေးရွာဖွံ့ဖြိုးမှု စီမံချက်ရှိခဲ့ပါသလား? မရှိပါ
- (၂) ရှိခဲ့ပါလျှင် ဤစီမံချက်ကို မည်သည့် ခုနှစ်တွင် ပြင်ဆင်ခဲ့ပါသနည်း? နှစ် _____ / မသိပါ
- (၃) ဤစီမံချက်ကို မြို့နယ်မှ အတည်ပြုခဲ့ပါသလား? မရှိပါ

(စ) ခရီးအကွာအဝေး

- (၁) ဤကျေးရွာ၏ပဟိုမှ ၎င်းကျေးရွာအုပ်စု၏ပဟိုအထိ ခရီးခရိုင်မည်မျှကွာဝေးသနည်း? ခရိုင် _____ / မသိပါ
- (၂) ဤကျေးရွာမှ ၎င်းကျေးရွာအုပ်စု၏ပဟိုအထိ သွားလာရာတွင် ကြာမြင့်သည့်အချိန်

ခြောက်သွေ့ ရာသီတွင် ကြာချိန် ၁၆ မိနစ် ထော်လာဂျီ/မော်တော်ဆိုင်ကယ်/မြို့လှိုင်/လား/မော်တော်ဆိုင်/အခြား: _____

မိုးရာသီတွင် ကြာချိန် ၁၅ မိနစ် ထော်လာဂျီ/မော်တော်ဆိုင်ကယ်/မြို့လှိုင်/လား/မော်တော်ဆိုင်/အခြား: _____



(ဇ) ပတ်ဝန်းကျင်ဆိုင်ရာ သဘာဝဘေးအန္တရာယ်
 ဤကျေးရွာတွင် ဖြစ်ပေါ်ခြင်းကို သဘာဝဘေးအန္တရာယ်ကျောက်မှူးခြင်း ရှိပါသလား။
 မရှိပါ ရှိပါသည် ရှိလျှင်ဖော်ပြပါ _____

(ဈ) ကျေးရွာတွင် မွဲ၊ စည်းထားသော အမွဲ၊ အစည်းများ
 လူထုပေါ်ပြူးပိတ်ဆို့မှုမရှိစေရန် ဤကျေးရွာတွင် ကျေးရွာဖွံ့ဖြိုးရေးအတွက် အစိုးရ (သို့) ရွာသားများကိုယ်တိုင်(သို့) စီမံကိန်းတစ်ခုခုမှ
 မွဲ၊ စည်းထားသည့် အမွဲ၊ အစည်းများရှိပါသလား။

(ည) _____
 (ဋ) _____

(ဋ) အထွေထွေအုပ်ချုပ်ရေး ဦးစီးဌာန (GAD) မှ မှတ်တမ်းတင်ထားခြင်း
 ဤကျေးရွာသည် အထွေထွေအုပ်ချုပ်ရေး ဦးစီးဌာန (GAD) မှ မှတ်တမ်းတင်ထားမှု ရှိပါသလား။
 မရှိပါ ရှိပါသည်

ကျေးရွာခေါင်းစေတင်

အမည် - ဦးဘုန်းဦး

လက်မှတ် *Ming* နေ့စွဲ 5.12.2017

လူထုစည်းရုံးရေးမှူး

အမည် ဦးမင်းသိန်း

လက်မှတ် *Ming* နေ့စွဲ 5.12.2017



တတိယနှစ်စက်ဝန်း

ပုံစံ - ၈ - ၁ ကျေးရွာအခြေခံအချက်အလက်များ (Form PC 1)

လယ်ညွှန်ခွက်၊ ကျေးရွာတစ်ရွာသို့ ပထမဆုံးမိတ်ဆက်ရေး သွားရောက်သောအခါ လူထုစည်းရုံးရေးမှူးသည် ကျေးရွာ ခေါင်းဆောင်များအား ကျေးရွာအချက်အလက်များကို မေတ္တာရပ်ခံ၍ တောင်းခံရသည်။ ဤအချက်အလက်များကို စီမံကိန်း မိတ်ဆက်အစည်းဝေးမတိုင်မီတောင်းခံရမည်။ စီမံကိန်းမိတ်ဆက်အစည်းဝေးတွင် လူထုစည်းရုံးရေးမှူးသည် ဤအချက်အလက် များအား စစ်ဆေးပြီး မှန်ကန်အောင်ပြုလုပ်ရမည်။ ပြီးနောက်တွင် လူထုစည်းရုံးရေးမှူးမှ သတင်းအချက်အလက်ထဲသို့ Tablets မှ တစ်ဆင့် ဖြည့်သွင်းရမည်။

ကျေးရွာခေါင်းဆောင် အမည် ဦးသာဇော်	ကျေးရွာခေါင်းဆောင်၏ ဝန်းနံပါတ် ၀၇-၇၇၇၇၈၇၀၃၀	လူထုစည်းရုံးရေးမှူး၏ အမည် ဒေါ်ယုမင်းသိန်း
ပြည်နယ်၊တိုင်းဒေသကြီး၊ မြို့နယ်၊ ဖွဲ့စည်းရေး ဗဟိုအဖွဲ့၊ ကျေးရွာအုပ်စု၊ မြို့နယ်၊ ကျေးရွာ ပေးလွှဲခြင်း		

က၊ လူဦးရေ

လူမျိုးစု	အိမ်ထောင်စုအရေအတွက်	ကိုးကွယ်သည့်ဘာသာ	အိမ်ထောင်စုအရေအတွက်
လူမျိုးစု (၁) ---ဗမာ---	131	ဘာသာ (၁) ---ဗုဒ္ဓ---	131
လူမျိုးစု (၂) -----		ဘာသာ (၂) -----	
လူမျိုးစု (၃) -----		ဘာသာ (၃) -----	
လူမျိုးစုရော -----		ဘာသာရော -----	
အခြား	အရေအတွက်		
မသန်စွမ်းသူများ	5		
သက်ကြီးရွယ်အိုများ (၆၅ နှစ် နှင့် အထက်)	35		
စစ်ဘေးရှောင်			

	အမျိုးသား (အရေအတွက်)	အမျိုးသမီး (အရေအတွက်)
လူဦးရေ		
လူမျိုးစု (၁) ---ဗမာ---	215	9၀၇
လူမျိုးစု (၂) -----		
လူမျိုးစု (၃) -----		
အခြား		
အိမ်ထောင်ဦးစီး	1၀၇	၇၇

(ခ) အခြေခံအဆောက်အအုံ အသုံးအဆောင်များ

စာသင်ကျောင်း	အမှတ် ခြံပါ	ကျန်းမာရေး	အမှတ် ခြံပါ	ဘာသာရေး အဆောက် အအုံများ	အမှတ် ခြံပါ
မူလကျောင်း	<input type="checkbox"/>	တိုက်နယ်ဆေးရုံ	<input type="checkbox"/>	ဝေတီ	<input checked="" type="checkbox"/>



ကုန်ပစ္စည်း	<input checked="" type="checkbox"/>	ကုန်ပစ္စည်း	<input checked="" type="checkbox"/>	ဘုန်းကြီးကျောင်း	<input checked="" type="checkbox"/>
ပုလင်းကျောင်း	<input type="checkbox"/>	ကုန်ပစ္စည်း	<input type="checkbox"/>	ဟိန္ဒူဘုရားကျောင်း	<input type="checkbox"/>
အလယ်တန်းကျောင်း	<input type="checkbox"/>	စောပေးခန်း	<input type="checkbox"/>	ခရစ်ယာန်ကျောင်း	<input type="checkbox"/>
လယ်လုပ်ကျောင်း	<input type="checkbox"/>	အခြား	<input type="checkbox"/>	တပ်	<input type="checkbox"/>
အထက်တန်းကျောင်း	<input type="checkbox"/>			အခြား	<input type="checkbox"/>
အခြား	<input type="checkbox"/>				
မှတ်စုတ်		မှတ်စုတ်		မှတ်စုတ်	

(ဂ) ကျွမ်းကျင်သူများမှတ်တမ်း (ကျေးရွာတွင်နေထိုင်သော သို့မဟုတ် တခြားရွာမှလာရောက်သော ကျွမ်းကျင်သူများ)

(၁) စာသင်ကျောင်း			(၂) ကျန်းမာရေး			(၃) လက်မှုပညာရှင်		
	ရွာတွင်နေထိုင်သူ	အခြားရွာမှလာသူ		ရွာတွင်နေထိုင်သူ	အခြားရွာမှလာသူ		ရွာတွင်နေထိုင်သူ	အခြားရွာမှလာသူ
ပညာရေးဆရာ/မ	<input type="checkbox"/>	<input checked="" type="checkbox"/>	ဆရာဝန်	<input type="checkbox"/>	<input type="checkbox"/>	လက်သမား	<input checked="" type="checkbox"/>	<input checked="" type="checkbox"/>
အထက်တန်းဆရာ/မ	<input type="checkbox"/>	<input type="checkbox"/>	လက်ထောက်ကျန်းမာရေးမှူး	<input type="checkbox"/>	<input type="checkbox"/>	ပန်းချီ	<input checked="" type="checkbox"/>	<input type="checkbox"/>
အလယ်တန်းဆရာ/မ	<input type="checkbox"/>	<input type="checkbox"/>	အမျိုးသမီးကျန်းမာရေးဆရာမ	<input type="checkbox"/>	<input type="checkbox"/>	လှုပ်စက်ကျွမ်းကျင်သမား	<input type="checkbox"/>	<input type="checkbox"/>
ပုဂ္ဂိုလ်ဆရာ/မ	<input type="checkbox"/>	<input type="checkbox"/>	သားရွေးဆရာမ	<input type="checkbox"/>	<input type="checkbox"/>	ခရိုင်ကုသိုလ်ရေး	<input type="checkbox"/>	<input type="checkbox"/>
အခြား	<input type="checkbox"/>	<input type="checkbox"/>	ပြည်သူ့ကျန်းမာရေးလုပ်သား	<input type="checkbox"/>	<input type="checkbox"/>	တက်မြင်ဆရာ	<input checked="" type="checkbox"/>	<input type="checkbox"/>
မှတ်စုတ်			မှတ်စုတ်			မှတ်စုတ်		

(ဃ) ကျေးရွာသို့ ရောက်ရှိနိုင်သည့် လမ်းအခြေအနေ / ကျေးရွာတစ်ရွာသည် ၎င်း၏ ကျေးရွာအုပ်စုနှင့် ဆက်သွယ်ထားသော လမ်းအခြေအနေ (အောက်ပါတို့ကို ဝိုင်းပါ)

- ကျောက်ကြမ်းလမ်း
- ကျောက်စင်းလမ်း
- ကတ္တရာလမ်း
- မြေသားလမ်း
- ကွန်ကရစ်လမ်း
- လှသွားလမ်း
- မော်တော်ဆိုင်ကယ်လမ်း
- အခြား _____

- (င) ကျေးရွာပို့ဆောင်ရေး
- (၁) လူထုတို့ ပြုစီမံကိန်းပေးစေသည့် ဤကျေးရွာတွင် ကျေးရွာပို့ဆောင်ရေး ဝန်ဆောင်မှု ရှိပါသလား? ရှိပါသည်/မရှိပါ/မသိပါ
- (၂) ရှိပါလျှင် ဤဝန်ဆောင်မှုကို မည်သည့် ခုနှစ်တွင် ပြင်ဆင်ခဲ့ပါသနည်း? နှစ် _____ မသိပါ
- (၃) ဤဝန်ဆောင်မှုကို မြို့နယ်မှ အတည်ပြုခဲ့ပါသလား? ပြုခဲ့ပါသည်/မပြုခဲ့ပါ /မသိပါ

- (စ) ဝေဖန်အကူအပေး
- (၁) ဤကျေးရွာ၏ တို့တရား ဝန်ဆောင်မှုအဖွဲ့အစည်းတို့အထဲ ဝေဖန်ဆောင်ရွက်ပေးသနည်း? မိုင် _____ /မသိပါ
- (၂) ဤကျေးရွာမှ ၎င်းကျေးရွာအုပ်စုတို့အထဲ သွားလာရာတွင် ကြာမြင့်သည့် အချိန်
- မြောက်သို့ ရာသီတွင် ကြာချိန် _____ ဘီစီ _____ ထောက်လှမ်း/မော်တော်ဆိုင်ကယ်/မြေလှောင်/လမ်း/မော်တော်ဆိုင်/အခြား _____
- နောက်သို့ ရာသီတွင် ကြာချိန် _____ ဘီစီ _____ ထောက်လှမ်း/မော်တော်ဆိုင်ကယ်/မြေလှောင်/လမ်း/မော်တော်ဆိုင်/အခြား _____



အခြား: -----

(ဆ) ပတ်ဝန်းကျင်ဆိုင်ရာ သဘာဝဘေးအန္တရာယ်

ဤကျေးရွာတွင် ရေကြီးခြင်းကဲ့သို့ သဘာဝဘေးအန္တရာယ်ကျရောက်ဖူးခြင်း ရှိပါသလား။

မရှိပါ ရှိပါသည် ရှိလျှင်ဖော်ပြပါ -----

(ဇ) ကျေးရွာတွင် ဖွဲ့စည်းထားသော အဖွဲ့အစည်းများ

လူထုဝန်ထမ်းဆောင်မှုဦးစီးဌာန၊ ဤကျေးရွာတွင် ကျေးရွာဖွံ့ဖြိုးရေးအတွက် အစိုးရ (သို့) ရွာသားများကိုယ်တိုင် (သို့) စီမံကိန်းတစ်ခုခုမှ ဖွဲ့စည်းထားသည့် အဖွဲ့အစည်းများရှိပါသလား။

(၁) -----

(၂) -----

(ဈ) အထွေထွေအုပ်ချုပ်ရေး ဦးစီးဌာန (GAD) မှ မှတ်တမ်းတင်ထားခြင်း

ဤကျေးရွာသည် အထွေထွေအုပ်ချုပ်ရေး ဦးစီးဌာန (GAD) မှ မှတ်တမ်းတင်ထားမှု ရှိပါသလား။

မရှိပါ ရှိပါသည်

ကျေးရွာခေါင်းဆောင်

အမည် ဦးသက်ဦး

လက်မှတ်

နေ့. ၅.၁၀.၂၀၁၈

လူထုစည်းရုံးရေးမှူး

အမည် ဒေါ်လာမင်းသိန်း

လက်မှတ်

နေ့. ၈ ၅. ၁၀.၂၀၁၈



စတုတ္ထနှစ်စက်ဝန်း

ပုံစံ - ၀ - ၁ ကျေးရွာအခြေခံ အချက်အလက်များ (Form PC 1)

လင်ဥက္ကဋ္ဌချက်၊ ကျေးရွာတစ်ရွာသို့ ပထမဆုံးပိတ်ဆင် ပြန်လှည့်ရေးရောက်သောအခါ လူထုစည်းရုံးရေးမှူးသည် ကျေးရွာခေါင်းဆောင်များအား ကျေးရွာအချက်အလက်များကို မေတ္တာ ရပ်စံ၍ တောင်းခံရသည်။ ကြိုတင်ခွဲခြားလက်မှတ်တိုက်ခံကိန်းပိတ်ဆင် ကာလအစည်းဝေးပတ်ပိတ်တောင်းခံရမည်။ ပိတ်ခံကိန်းပိတ်ဆင်ကာလအတွင်း ကျွန်ုပ်တို့ လူထုစည်းရုံးရေးမှူးသည် ကြိုတင်ခွဲခြားလက်မှတ်တိုက်ခံ စစ်ဆေးပြီး မှန်ကန်အောင်ပြုလုပ်ရမည်။ ပြီးနောက်တွင် လူထုစည်းရုံးရေးမှူးမှ သတင်းအချက်အလက်ထံသို့ Tablets မှ ငါ့ဆင့် ဖြည့်သွင်းရမည်။

ကျေးရွာခေါင်းဆောင် အမည် ဦးသက်ဦး	ကျေးရွာခေါင်းဆောင်၏ ဂုဏ်နံပါတ် ၀၇-၇၇၇ ၇၆၂၀၃၀	လူထုစည်းရုံးရေးမှူး၏အမည် ဒေါ်ဝင်းခွေထွန်း
ဖြည့်နှယ်တိုင်းဒေသကြီး မန္တလေး	မြို့နယ် ပျော်တွယ်	ကျေးရွာအုပ်စု မင်းကင်း
		ကျေးရွာ ပေတုဂို

တ၊ လူဦးရေ

လူမျိုးစု	အိမ်ထောင်စုအရေအတွက်	ဂိုးကွယ်သည့်ဘာသာ	အိမ်ထောင်စုအရေအတွက်
လူမျိုးစု (၁) မူဆလင်	127	ဘာသာ(၁) မူဆလင်	
လူမျိုးစု (၂) _____		ဘာသာ(၂) _____	
လူမျိုးစု (၃) _____		ဘာသာ(၃) _____	
လူမျိုးစုစရာ _____		ဘာသာစရာ _____	
အခြား			
	အရေအတွက်		
မသန်စွမ်းသူများ	၇		
သက်ကြီးရွယ်အိုများ (၆၅ နှစ် နှင့် အထက်)	၃၀		
စစ်ဘေးရှောင်	-		



	အမျိုးသား(အရေ စတွက်)	အမျိုးသမီး(အရေအတွက်)	စုစုပေါင်းအရေအတွက်
လူဦးရေ			
လူမျိုးစု (၁) <u>ဗမာ</u>	213	280	493
လူမျိုးစု (၂)-----			
လူမျိုးစု (၃)-----			
အခြား			
အိမ်ထောင်ဦးစီး	110	17	127

(ခ) အခြေခံအဆောက်အအုံ အသုံးအဆောင်များ

စာသင်ကျောင်း	အမှတ် ခြံပိ	ကျန်းမာရေး	အမှတ်ပြ ခပ်ပိ	ဘာသာရေးအဆောက် အအုံများ	အမှတ် ခြံပိ
အတက်တန်းကျောင်း	<input type="checkbox"/>	ဆေးရုံ	<input type="checkbox"/>	စေတီ	<input checked="" type="checkbox"/>
အလယ်တန်းကျောင်း	<input type="checkbox"/>	ကျန်းမာရေးဌာန	<input type="checkbox"/>	ဘုန်းကြီးကျောင်း	<input checked="" type="checkbox"/>
မူလတန်းကျောင်း	<input checked="" type="checkbox"/>	ကျန်းမာရေးဌာနခွဲ	<input type="checkbox"/>	ဟိန္ဒူဘုရားကျောင်း	<input type="checkbox"/>
မူကြိုကျောင်း	<input type="checkbox"/>	ဆေးပေးခန်း	<input type="checkbox"/>	ခရစ်ယာန်ကျောင်း	<input type="checkbox"/>
အခြား	<input type="checkbox"/>	အခြား	<input type="checkbox"/>	ဗလီ	<input type="checkbox"/>
				အခြား	<input type="checkbox"/>
မှတ်ချက်		မှတ်ချက်		မှတ်ချက်	



(ဂ) ကျွမ်းကျင်သူများမှတ်တမ်း (ကျေးရွာတွင်နေထိုင်သော သို့မဟုတ် တခြားရွာမှလာစေကာမူ ကျွမ်းကျင်သူများ)

(၁) ကလပ်ကျောင်း			(၂) ကျန်းမာရေး			(၃) လက်မှုပညာရှင်		
	ရွာတွင်နေထိုင်သူ	အခြားရွာမှလာသူ		ရွာတွင်နေထိုင်သူ	အခြားရွာမှလာသူ		ရွာတွင်နေထိုင်သူ	အခြားရွာမှလာသူ
မူလတန်းပြဆရာ/မ	<input type="checkbox"/>	<input checked="" type="checkbox"/>	ဆေးပညာရှင်	<input type="checkbox"/>	<input type="checkbox"/>	လက်သမား	<input checked="" type="checkbox"/>	<input checked="" type="checkbox"/>
အထက်တန်းပြဆရာ/မ	<input type="checkbox"/>	<input type="checkbox"/>	လက်ထောက်ကျန်းမာရေးပျား	<input type="checkbox"/>	<input type="checkbox"/>	ပန်းချီ	<input checked="" type="checkbox"/>	<input type="checkbox"/>
အလယ်တန်းပြဆရာ/မ	<input type="checkbox"/>	<input type="checkbox"/>	အကျွမ်းကျင်သူများ	<input type="checkbox"/>	<input type="checkbox"/>	လျှင်စက်ကျွမ်းကျင်ပညာရှင်	<input type="checkbox"/>	<input type="checkbox"/>
မူကြိုဆရာ/မ	<input type="checkbox"/>	<input type="checkbox"/>	သားဖွားဆရာ	<input type="checkbox"/>	<input type="checkbox"/>	ရေပိုက်သူ	<input type="checkbox"/>	<input type="checkbox"/>
အခြား	<input type="checkbox"/>	<input type="checkbox"/>	ပြည့်သူ့ကျန်းမာရေးလုပ်သား	<input type="checkbox"/>	<input type="checkbox"/>	စက်ပြင်ဆရာ	<input checked="" type="checkbox"/>	<input type="checkbox"/>
မှတ်ချက်			မှတ်ချက်			မှတ်ချက်		

(ဃ) ကျေးရွာသို့ ခရောက်ရှိနိုင်သည့်လမ်းအခြေအနေ / ကျေးရွာ တစ်ရွာသည် ၎င်း၏ကျေးရွာအုပ်စုနှင့် ဆက်သွယ်ထားသောလမ်းအခြေအနေ (အောက်ပါတို့ကိုရိုင်းပါ)

ကျောက်ကြမ်းလမ်း ကတ္တရာလမ်း ကုန်းကရစ်လမ်း မော်တော်ဆိုင်ကယ်လမ်း
 ကျောက်ခင်းလမ်း မြေသားလမ်း လှသွားလမ်း အခြား _____

(င) ကျေးရွာဖြန့်ဖြူးပို့ဆောင်ရေး

ပိုင်မိ

(၁) လူထုပတ်ဝန်းကျင်ထိန်းသိမ်းရေးနှင့် တောထိန်းသိမ်းရေး ဌာနမှ ပို့ဆောင်ပေးခြင်း/မရှိပါ/မသိပါ
 စီမံချက်ရှိပါသလား?

(၂) ရှိပါလျှင် စီမံချက်ကို မည်သည့် ဝန်ထုပ်ပေးပို့ပေးသနည်း? နှစ်—/—/— သိပါ

(၃) စီမံချက်ကို ဖြန့်ဖြူးပေးနိုင်ပါသလား? ပြုနိုင်ပါသည်/မပြုနိုင်ပါ/မသိပါ



(၈) ရန်ပုံငွေအကျဉ်းချုပ်

(၁) ဤကျေးရွာ၏စတီယိုမှ၎င်းကျေးရွာအုပ်စု၏စတီယိုမှ၎င်း ဝယ်ရန်ပိုင်မည်မျှကာကွယ်ရေးသနည်း? ဝယ်ရန်-----/မသိပါ ၁၀၀

(၂) ဤကျေးရွာမှ ၎င်းကျေးရွာအုပ်စု၏စတီယိုအထိသွား လာရာတွင်ကြာမြင့်သည့်အချိန်။

ပြောက်ခဲသွားရာသီတွင်ကြာချိန်----- ၅ မိနစ် ----- ဝယ်ရန်/မော်တော်ဆိုင်ကယ်/ခြေလှမ်း/လမ်း/မော်တော်ဆိုင်/

အခြား -----

မိုးရာသီတွင်ကြာချိန်----- ၅ မိနစ် ----- ဝယ်ရန်/မော်တော်ဆိုင်ကယ်/ခြေလှမ်း/လမ်း/မော်တော်ဆိုင်/

အခြား -----

(ဆ) ပတ်ဝန်းကျင်ဆိုင်ရာသဘာဝဘေးအန္တရာယ်

ဤကျေးရွာတွင်ကြေးခြင်းကဲ့သို့ သဘာဝဘေးအန္တရာယ်ဘက်မှရောက်ဖူးခြင်း ရှိပါသလား။

မရှိပါ ရှိပါသည် ရှိလျှင်ဖော်ပြပါ-----

(ဇ) ကျေးရွာတွင် ခွဲစည်းထားသော အဖွဲ့အစည်းများ

လူထုစတီယိုပြုပုံစံကိန်းပတ်ဝန်းကျင် ဤကျေးရွာတွင် ကျေးရွာဖွံ့ဖြိုးရေးအဖွဲ့အစည်း အစိုးရ(သို့)ရွာသားများ(သို့) ဝယ်ရန်ပိုင်(သို့) စီမံကိန်းတစ်ခုခုမှ ခွဲစည်းထားသည့် အဖွဲ့အစည်းများရှိပါသလား။

(၁) ----- မြစ်ဖမ်းရွာစီမံကိန်း -----

(၂) -----

(ဈ) အထွေထွေအုပ်ချုပ်ရေး ဦးစီးဌာန (GAD) မှ မှတ်တမ်းတင်ထားခြင်း

ဤကျေးရွာသည် အထွေထွေအုပ်ချုပ်ရေး ဦးစီးဌာန (GAD) မှ မှတ်တမ်းတင်ထားမှု ရှိပါသလား။

မရှိပါ ရှိပါသည်

ကျေးရွာခေါင်းဆောင်

အမည်

ဒီသတ္တဝါ

လက်မှတ်

[Signature]

နေ့စွဲ ၃၀.၁၀.၁၉

လူထုစတီယိုမှူး

အမည်

ဒေါ်ဝင်းအေး

လက်မှတ်

[Signature]

နေ့စွဲ ၃၀.၁၀.၁၉



၉။ ပထမနှစ်စက်ဝန်း ပုံစံ ၈-၂။ စီမံကိန်းစက်ဝန်းအချိန်ဇယား

ပုံစံ - ၈ - ၂ - စီမံကိန်းစက်ဝန်းအချိန်ဇယား (PC 2)

လမ်းညွှန်ဖက်၊ သက်ဆိုင်ရာလူထုစည်းရုံးရေးမှူး/လက်ထောက်နည်းပညာမှူးများမှ စီမံကိန်းစက်ဝန်းအဆင့်တစ်ခုစီပြီးစီးတိုင်း ကျေးရွာနှင့် ကျေးရွာအုပ်စုအတွက် ဤပုံစံကို ဖြည့်သွင်းရမည်။		စက်ဝန်းအားအမှတ်ဖြစ်ပါ မှာ စက်ဝန်း(၀) <input type="checkbox"/> စက်ဝန်း(၂) <input type="checkbox"/> စက်ဝန်း(၃) <input type="checkbox"/> စက်ဝန်း(၄) <input type="checkbox"/> စက်ဝန်း(၅) <input type="checkbox"/> စက်ဝန်း(၆) <input type="checkbox"/> စက်ဝန်း(၇) <input type="checkbox"/> စက်ဝန်း(၈) <input type="checkbox"/> စက်ဝန်း(၉) <input type="checkbox"/>	
စည်းရုံးရေးမှူး/ဝန်ထမ်း အမည် <u>ဖေ(အော့)အော့(ဖေ)</u>		စက်ဝန်းအားအမှတ်ဖြစ်ပါ မှာ စက်ဝန်း(၀) <input type="checkbox"/> စက်ဝန်း(၂) <input type="checkbox"/> စက်ဝန်း(၃) <input type="checkbox"/> စက်ဝန်း(၄) <input type="checkbox"/> စက်ဝန်း(၅) <input type="checkbox"/> စက်ဝန်း(၆) <input type="checkbox"/> စက်ဝန်း(၇) <input type="checkbox"/> စက်ဝန်း(၈) <input type="checkbox"/> စက်ဝန်း(၉) <input type="checkbox"/>	
နေ့စွဲ <u>၁၆-၈-၁၇</u>		စက်ဝန်းအားအမှတ်ဖြစ်ပါ မှာ စက်ဝန်း(၀) <input type="checkbox"/> စက်ဝန်း(၂) <input type="checkbox"/> စက်ဝန်း(၃) <input type="checkbox"/> စက်ဝန်း(၄) <input type="checkbox"/> စက်ဝန်း(၅) <input type="checkbox"/> စက်ဝန်း(၆) <input type="checkbox"/> စက်ဝန်း(၇) <input type="checkbox"/> စက်ဝန်း(၈) <input type="checkbox"/> စက်ဝန်း(၉) <input type="checkbox"/>	
ပြည်နယ်/တိုင်း <u>မန္တလေး</u>		ကျေးရွာအုပ်စု <u>မင်းလှ</u>	
မြို့နယ် <u>ပျော်စွယ်</u>		ကျေးရွာ <u>ပေတုန်</u>	

စီမံကိန်းစက်ဝန်းအဆင့်များ	နေ့စွဲ		အစည်းအဝေးတွင်တက်ရောက်သူအရေအတွက်			
	စတင်သည့်နေ့	ပြီးဆုံးသည့်နေ့	အမျိုးသားအရေအတွက်	အမျိုးသမီးအရေအတွက်	အိမ်ထောင်စုအရေအတွက်	လူမျိုးစုတိုက်ရောက်သူအရေအတွက်နှင့် လူမျိုးစုအမည်ကျား၊ မ
၁။ ကျေးရွာစီမံကိန်း မိတ်ဆက်အစည်းအဝေး	15.8.17	15.8.17	29	37	66	၂၉ ၃၇
၂။ ကျေးရွာစွဲမြီးရေး စီမံချက်ရေးဆွဲခြင်းအစည်းအဝေး	16.8.17	16.8.17	30	47	77	၃၀ 47
၃။ ကျေးရွာအုပ်စု လုပ်ငန်းဆုံးဖြတ်ချက်ချသည့်အစည်းအဝေး	28.8.17	28.8.17	21	11	32	၁၈ ၃
၄။ မြို့နယ်အဆင့် စီမံကိန်းရေးဆွဲရေး နှင့် အကောင်အထည်ဖော်ရေးကော်မတီ၏ စီမံကိန်း သုံးသပ်မှုအစည်းအဝေး			မလို	မလို	မလို	မလို
၅။ မြို့နယ် စီမံကိန်းရေးဆွဲရေး နှင့် အကောင်အထည်ဖော်ရေး ကော်မတီ၏ဆုံးဖြတ်မှုကို ရှာသို့ အသိပေးအကြောင်းကြားသည့် အစည်းအဝေး	၂၀.၈.၁၇	၂၀.၈.၁၇	36	၂၉	၆၄	ကျား 36 မ ၂၉
၆။ စီမံကိန်းလုပ်ငန်းစွဲစီမံချက်ရေးဆွဲခြင်းအစည်းအဝေး						ကျား 36 မ ၂၉
၆.၁။ စီမံကိန်းလုပ်ငန်း အကောင်အထည်ဖော်ရေးအစီအစဉ် ရေးဆွဲခြင်း	၂၀.၈.၁၇	၂၀.၈.၁၇	36	၂၉	၆၅	ကျား 36 မ ၂၉



ကျား ၁၃

၆.၂။ ဝယ်ယူရေးအစီအစဉ် ရေးဆွဲခြင်း	၂၀.၈.၁၇	၂၀.၈.၁၇	၃၆	၂၈	၆၄	၃၆	၂၈
၆.၃။ ဘဏ္ဍာရေးကုန်ကျမှု လျာထားအစီအစဉ် ရေးဆွဲခြင်း	၁၇.၆.၁၇	၁၇.၆.၁၇	၂၇	၁၁	၃၈ ၅၀၀၀၉	၁၈	၁၀
၆.၄။ ပြင်/ထိန်းအစီအစဉ် ရေးဆွဲခြင်း	၂၀.၈.၁၇	၂၀.၈.၁၇	၃၆	၂၈	၆၄	၃၆	၂၈
၇။ စီမံကိန်းလုပ်ငန်းခွဲ တိုးတက်မှု စောင့်ကြည့်အစည်းအဝေး							
၇.၁။ အစည်းအဝေး ပထမအကြိမ်	၂၅.၉.၁၇	၁၅.၉.၁၇	၇	၇	၁၄	၇	၇
၇.၂။ အစည်းအဝေး ဒုတိယအကြိမ်							
၇.၃။ အစည်းအဝေး တတိယအကြိမ်							
၈။ စီမံကိန်းလုပ်ငန်းခွဲ အပြီးသတ်စစ်ဆေးခြင်းအစည်းအဝေး	၂၅.၉.၁၇	၂၅.၉.၁၇	၇	၇	၁၄	၇	၇
၉။ လူထုစစ်ဆေးပွဲအစည်းအဝေး	၂၆.၉.၁၇	၂၆.၉.၁၇	၂၁	၂၁	၆၃	၂၁	၂၁



ՔՐԾ ԾՅՂ - Զեռնակառնախմբի օրացույց (PC 2)

Կարգավիճակ: Կարգավիճակը համապատասխանում է ընդհանուր պահանջներին: Կարգավիճակը համապատասխանում է ընդհանուր պահանջներին:

Վերաբերյալ/ժամանակ: ԶԻՆ ԿՆԻՆ ԵՅՄԻՆ

ԿԻՑ: Կ.ՅՂ. 100 Ն

Ներդրումներ: ԿՆԻՆ ԿՆԻՆ ԵՅՄԻՆ

Երեւոյի շրջանային կենտրոնի անունը: ԿՆԻՆ ԿՆԻՆ ԵՅՄԻՆ

Երեւոյի շրջանային կենտրոնի հասցեն: ԿՆԻՆ ԿՆԻՆ ԵՅՄԻՆ

Երեւոյի շրջանային կենտրոնի հեռախոսահամարը: ԿՆԻՆ ԿՆԻՆ ԵՅՄԻՆ

Երեւոյի շրջանային կենտրոնի էլեկտրոնային փոստի հասցեն: ԿՆԻՆ ԿՆԻՆ ԵՅՄԻՆ

Զեռնակառնախմբի անունը	ԵԿՐ		Մեկնումների քանակ	Երեւոյի շրջանային կենտրոնի անունը	Զեռնակառնախմբի անունը			Զեռնակառնախմբի անունը
	Մեկնումներ	Մեկնումներ			Մեկնումներ	Մեկնումներ	Մեկնումներ	
1. Երեւոյի շրջանային կենտրոնի անունը	6.2.2021	6.2.2021	29	ԿՆԻՆ ԿՆԻՆ ԵՅՄԻՆ	60	60	60	ԿՆԻՆ ԿՆԻՆ ԵՅՄԻՆ
2. Երեւոյի շրջանային կենտրոնի անունը	7.2.2021	7.2.2021	29	ԿՆԻՆ ԿՆԻՆ ԵՅՄԻՆ	60	60	60	ԿՆԻՆ ԿՆԻՆ ԵՅՄԻՆ
3. Երեւոյի շրջանային կենտրոնի անունը	8.2.2021	8.2.2021	29	ԿՆԻՆ ԿՆԻՆ ԵՅՄԻՆ	60	60	60	ԿՆԻՆ ԿՆԻՆ ԵՅՄԻՆ
4. ԿՆԻՆ ԿՆԻՆ ԵՅՄԻՆ			ԿՆԻՆ ԿՆԻՆ ԵՅՄԻՆ					ԿՆԻՆ ԿՆԻՆ ԵՅՄԻՆ
5. ԿՆԻՆ ԿՆԻՆ ԵՅՄԻՆ			ԿՆԻՆ ԿՆԻՆ ԵՅՄԻՆ					ԿՆԻՆ ԿՆԻՆ ԵՅՄԻՆ
6. ԿՆԻՆ ԿՆԻՆ ԵՅՄԻՆ			ԿՆԻՆ ԿՆԻՆ ԵՅՄԻՆ					ԿՆԻՆ ԿՆԻՆ ԵՅՄԻՆ



တတိယနှစ်စက်ဝန်း

ပုံစံ - ၀-၂ - စီမံကိန်းထောက်ပံ့ရေးအဖွဲ့ဝင်များ (PC 2)

လမ်းညွှန်ခြင်း သက်ဆိုင်ရာရလဒ်ရရှိရေးအဖွဲ့/လက်ထောက်ရည်ရွယ်ချက်များကို စီမံကိန်းထောက်ပံ့ရေးအဖွဲ့ဝင်တစ်ဦးတည်းက ကျစ်လျစ်ဆောင်ရွက် ဖြည့်သွင်းရမည်။

ရည်ရွယ်ချက်/ဝန်ထမ်း အမည် စင်္ကြံလမ်းမကြီး

၀၄.၆ 5. 10 2018

စီမံကိန်းထောက်ပံ့ရေးအဖွဲ့ဝင် (၁) : စီမံကိန်း (၂) / စီမံကိန်း (၃)

စီမံကိန်း (၄)

ပြည်နယ်/တိုင်း ဗဟို၊ ပြည်နယ်၊ ပြည်ထောင်စု၊ ပြည်ထောင်စု၊ ပြည်ထောင်စု၊ ပြည်ထောင်စု

စီမံကိန်းထောက်ပံ့ရေးအဖွဲ့	၀၄.၆			စီမံကိန်းထောက်ပံ့ရေးအဖွဲ့				စီမံကိန်း (၃)	စီမံကိန်း (၄)
	ထောင်သည်	ပြန်သည့် နေ့	စီမံကိန်း အခြေအနေအထား	စီမံကိန်း အခြေအနေအထား	စီမံကိန်း အခြေအနေအထား	စီမံကိန်း အခြေအနေအထား	စီမံကိန်း အခြေအနေအထား		
၁။ ကျစ်လျစ်ဆောင်ရွက်ရေးအဖွဲ့	၂. ၇၀. ၇၀	၅. ၇၀. ၇၀	၄၀	၇၂	၇၂	၇၂	၇၂	၇၂	၅၅%
၂။ ကျစ်လျစ်ဆောင်ရွက်ရေးအဖွဲ့	၇၂. ၇၀. ၇၀	၇၂. ၇၀. ၇၀	၇၀	၇၂	၇၂	၇၂	၇၂	၇၂	၅၆%
၃။ ကျစ်လျစ်ဆောင်ရွက်ရေးအဖွဲ့			မရှိ	မရှိ	မရှိ	မရှိ	မရှိ	မရှိ	
၄။ ပြည်ထောင်စုအဖွဲ့									
၅။ ပြည်ထောင်စုအဖွဲ့									
၆။ စီမံကိန်းလုပ်ငန်းစဉ်စီမံကိန်းအဖွဲ့									
၆.၁။ စီမံကိန်းလုပ်ငန်းစဉ်စီမံကိန်းအဖွဲ့									

စတုတ္ထနှစ်စက်ဝန်း



ပုံစံ - ၀-၂ - စီမံကိန်းစက်ဝန်းအချိန်ဇယား (PC 2)

လယ်ဦးနှစ်စက်ဝန်း အကျဉ်းချုပ်ချက်ချင်းစာရင်း/လက်ထောက်နှုန်းညွှန်းချက်များ
 သက်ဆိုင်ရာထုတ်ဝေချက်/လက်ထောက်နှုန်းညွှန်းချက်များ
 စီမံကိန်းစက်ဝန်းအထက်တန်းစားကျောင်းနှင့်

စတင်ရက်စွဲ/လက်ထောက်နှုန်းညွှန်းချက်အမျိုးအစား: အပည့် - အိမ်ထောင်စုအဖွဲ့

နေ့စွဲ - 31.10.19 စက်ဝန်းအားပေးပေးခြင်းမရှိ စက်ဝန်း(၁) စက်ဝန်း(၂) စက်ဝန်း(၃) စက်ဝန်း(၄)

ပြည်နယ်/တိုင်း: ဗဟိုဥက္ကဋ္ဌ မြို့နယ်: ချောက်ဘွယ် ကျေးရွာအုပ်စု: မင်းလင်း ကျေးရွာ: မင်းလင်း

စီမံကိန်းစက်ဝန်းအမျိုးအစား	နေ့စွဲ		အစည်းအဝေးတွင်တက်ရောက်သူအရေအတွက်					အိမ်ထောင်စု %
	စတင်ရက်စွဲ	ပြီးစီးရက်စွဲ	အမျိုးသားအရေအတွက်	အမျိုးသမီးအရေအတွက်	အိမ်ထောင်စုအရေအတွက်	လူမှုစီးပွားအရေအတွက်နှင့်လူမှုစီးပွားအရေအတွက်	အိမ်ထောင်စုအရေအတွက်	
၁။ ကျေးရွာစီမံကိန်း မိတ်ဆက်အစည်းအဝေး	30.10.19	30.10.19	45	22	67	127	121	
၂။ ကျေးရွာစီမံကိန်း၊ မြို့ရေး စီမံချက်ရေးဆွဲခြင်းအစည်းအဝေး	31.10.19	31.10.19	56	26	82	127	121	
၃။ ကျေးရွာအုပ်စုလုပ်ငန်းဆောင်ရွက်ချက်ချက်အစည်းအဝေး								
၄။ မြို့နယ်အဆင့်စီမံကိန်းရေးဆွဲရေးနှင့်အကောင်အထည်ဖော်ရေးကော်မတီ၏ စီမံကိန်း			၆၀	၆၀	၆၀	၆၀	၆၀	



၁၀။ ပထမနှစ်စက်ဝန်းပုံစံ ၈-၃။ ကျေးရွာဖွံ့ဖြိုးရေးဦးစားပေးအစီအစဉ်

ပုံစံ - ၈ - ၃ ကျေးရွာဖွံ့ဖြိုးရေး ဦးစားပေးအစီအစဉ် (Form PC 3)

လမ်းညွှန်ချက်၊ အဆင့်(၃) ကျေးရွာမျှော်မှန်းချက်အစည်းအဝေး ပြီးဆုံးသောအခါ ကျေးရွာစီမံကိန်း အထောက်အကူပြု ကော်မတီသည် လူထုစည်းရုံးရေးမှူးအကူအညီဖြင့် ဤပုံစံကိုပြည့်စုံအောင် ဖြည့်သွင်းရမည်။

လူထုစည်းရုံးရေးမှူး/ဝန်ထမ်း အမည် **ဒေါ်အေးအေး မြင့်**

နေ့စွဲ **16.9.2017** စက်ဝန်းအား အမှတ်ခြစ်ပါ (✓) စက်ဝန်း(၁)
 စက်ဝန်း(၂) စက်ဝန်း(၃) စက်ဝန်း(၄)

ပြည်နယ်/တိုင်း **မင်းတပ်** မြို့နယ် **ချောက်ကွယ်** ကျေးရွာအုပ်စု **မင်းတပ်** ကျေးရွာ **ပေကျော်**

က။ အခက်အခဲအတားအဆီးများအားဆွေးနွေးခြင်း - ယခုလက်ရှိအခြေအနေတွင် ဤကျေးရွာဖွံ့ဖြိုးတိုးတက်ရေးအတွက် အဓိက အခက်အခဲအတားအဆီးများသည် မည်သည်များဖြစ်ပါသနည်း။ (အမျိုးသား/သမီး အနည်းဆုံးအခက်အခဲ ၅ ခုစီဖော်ပြပါ)

အမျိုးသား အဖွဲ့မှ တင်ပြသောအခက်အခဲအတားအဆီးများ		အမျိုးသမီး အဖွဲ့မှတင်ပြသောအခက်အခဲအတားအဆီးများ	
၁	ခြံစည်းရိုး မရှိကြကလေး များပြီဖြစ်မှု	၁	ကျောင်းခြံစည်းရိုး ချက်ချင်းမရှိ
၂	မိုးရာသီလမ်းမကောင်းသော ချက်ချင်း	၂	ရွာတွင်းလမ်းမကောင်း ရှိသွားလာရန်ခက်ခဲ
၃	သောက်သုံးရေ မလုံလောက်သော ချက်ချင်း	၃	သောက်သုံးရေ မလုံလောက်သော ချက်ချင်း
၄	မီးမှန်ကြိုကလေး များမရှိကြကလေး	၄	ကျွန်းမာရေ ကား ချက်ချင်း
၅	ကျောင်းဆောင် မလုံလောက်ခြင်း	၅	ကလေးများ စာကြည့်တိုက် မရှိ
၆	ကျွန်းမာရေ ကား ချက်ချင်း	၆	စက်မှုလုပ်ငန်း ချက်ချင်း
၇		၇	ကျောင်းဆောင် မလုံလောက်သော ချက်ချင်း

ခ။ မျှော်မှန်းခြင်း - နောင်လာမည့် (၅) နှစ် အတွင်း ကျေးရွာဖွံ့ဖြိုးရေး မျှော်မှန်းလျာထားချက်များအား တင်ပြပါ။

အမျိုးသားအဖွဲ့မှ တင်ပြသောမျှော်မှန်းချက်များ		အမျိုးသမီးအဖွဲ့မှ တင်ပြသောမျှော်မှန်းချက်များ	
၁	ကျောင်း ခြံစည်းရိုး ဖြစ်ပေါ်စေချင်သည်။	၁	ကျောင်း ခြံစည်းရိုး ဖြစ်ပေါ်စေချင်သည်။
၂	လမ်း ကောင်း မြှင့်စေချင်သည်။	၂	ရွာတွင်းလမ်းကောင်း မြှင့်စေချင်သည်။
၃	သောက်သုံးရေ ပေါများစေချင်သည်။	၃	သောက်သုံးရေ ပေါများ စေချင်သည်။
၄	လျှပ်စစ်မီး ရရှိစေချင်သည်။	၄	ကျွန်းမာရေ ကား ဖြစ်ပေါ်စေချင်သည်။
၅	ကျောင်းဆောင် မလုံလောက်စေချင်သည်။	၅	လျှပ်စစ်မီး ရရှိစေချင်သည်။
၆	ကျွန်းမာရေ ကား ဖြစ်ပေါ်စေချင်သည်။	၆	စက်မှုလုပ်ငန်း ဖြစ်ပေါ်စေချင်သည်။
၇		၇	ကျောင်းဆောင် မလုံလောက်စေချင်သည်။



ဂ။ လူထုစီမံကိန်း၏ လာမည့် (၄) နှစ်အတွက် အကျုံးဝင်သော ဦးစားပေး ဖွံ့ဖြိုးတိုးတက်မှု လုပ်ငန်း အစီအစဉ်များအားဖော်ပြပါ။

အဆင့်	ကျေးရွာအတွက် ဦးစားပေး ဖွံ့ဖြိုးတိုးတက်မှု လုပ်ငန်းစဉ်များ	အဆိုပြုသူ (အမျိုးသားများ/ အမျိုးသမီးများ/အမျိုးသား+ အမျိုးသမီး)	ခန့်မှန်းကုန်ကျ စရိတ်	အကျိုးခံစားခွင့်ရှိသူ ခန့်မှန်းခြေ အရေအတွက်
၁	ဆက်ဆံရေးအဖွဲ့အစည်း	ကျား + မ	၆၅၀၀၀၀/-	၅၂၁
၂	ကျောင်းခြံစည်းရုံး	ကျား + မ	၁၀၀၀၀/-	၅၂၁
၃	စာသင်ကျောင်းဆောက်	ကျား + မ	၁၅၀၀၀၀/-	၅၂၁
၄	ရွာတွင်းလမ်း ဖြန့်ဖြူးခြင်း	ကျား + မ	၁၅၀၀၀၀/-	၅၂၁
၅	လျှပ်စစ်ဓာတ်အားစနစ်	ကျား + မ	၂၀၀၀၀၀/-	၅၂၁
၆				
၇				

ဃ။ လူထုစီမံကိန်း၏ လာမည့် (၄) နှစ်အတွက် အကျုံးမဝင်သော ဦးစားပေး ဖွံ့ဖြိုးတိုးတက်မှု လုပ်ငန်း အစီအစဉ်များအားဖော်ပြပါ။

အဆင့်	ကျေးရွာအတွက် ဦးစားပေး ဖွံ့ဖြိုး တိုးတက်မှု လုပ်ငန်းစဉ်များ	အဆိုပြုသူ (အမျိုးသားများ/ အမျိုးသမီးများ/အမျိုးသား+ အမျိုးသမီး)	အခန်းကဏ္ဍ
၁	အကျိုးအမြတ်	ကျား + မ	ကျေးဇာတိ
၂	အကျိုးအမြတ်	မ	ကျေးဇာတိ
၃			
၄			
၅			
၆			

ခေါင်းဆောင်၊ ကျေးရွာစီမံကိန်းအထောက်အကူပြုကော်မတီမှ အတည်ပြုသည်။

အမည် ----- ဦးစောဝင်းသန်း ----- လက်မှတ် -----  ----- နေ့စွဲ ----- ၁၆.၁.၂၀၁၇ -----



ဒုတိယနှစ်စက်ဝန်း

ပုံစံ - ၈ - ၃ ကျေးရွာခွဲ ငြိမ်းရေး ဦးစီးဌာနအစီအစဉ် (Form PC 3)

လက်ညှိုးဖျက် အမတ်(၃) ကျေးရွာခွဲမှန်မှန်အစည်းအဝေး ငြိမ်းရေးအဖွဲ့အစည်း ကျေးရွာခွဲစီမံခန့်ခွဲရေး အဖွဲ့အစည်းအဖွဲ့
 ကော်မတီသည် လူထုစည်းရုံးရေးများအကူအညီဖြင့် ဤပုံစံဖြည့်စွဲရအောင် ဖြည့်သွင်းရမည်။

လူထုစည်းရုံးရေးဖွဲ့/ဝန်ထမ်း အမည် - **ခင်မင်းသိန်း**

ခရိုင် **ကလေး**၊ မြို့နယ် **မင်းတူး**၊ ကျေးရွာ **ပေကျိ**

ပြည်နယ်/တိုင်း **မန္တလေး**၊ ဦးစီးဌာန **မင်းတူး**၊ ကျေးရွာ **ပေကျိ**

၈။ အစက်အဓိအတာအစီအစဉ်အဖွဲ့အစည်း - သမ္မတနိုင်ငံတော်အစိုးရအဖွဲ့အစည်း ဤကျေးရွာခွဲ ငြိမ်းရေးအဖွဲ့အစည်း
 အစီအစဉ် အစက်အဓိအတာအစီအစဉ်အဖွဲ့အစည်းသည် မည်သည့်အဖွဲ့အစည်းဖြစ်ပါသနည်း (အဖွဲ့အစည်းအဖွဲ့အစည်းအစီအစဉ်
 ဖော်ပြပါ)

အဖွဲ့အစည်းအဖွဲ့အစည်းအစီအစဉ်အဖွဲ့အစည်းအဖွဲ့အစည်း	အဖွဲ့အစည်းအဖွဲ့အစည်းအစီအစဉ်အဖွဲ့အစည်းအဖွဲ့အစည်း
၀ ငြိမ်းရေး ဦးစီးဌာန၊ မြို့နယ်၊ မြို့နယ်၊ မြို့နယ်	၀ ကျေးရွာခွဲ ငြိမ်းရေး အဖွဲ့အစည်း
၁ ကျေးရွာခွဲ ငြိမ်းရေး အဖွဲ့အစည်း	၁ ကျေးရွာခွဲ ငြိမ်းရေး အဖွဲ့အစည်း
၂ ကျေးရွာခွဲ ငြိမ်းရေး အဖွဲ့အစည်း	၂ ကျေးရွာခွဲ ငြိမ်းရေး အဖွဲ့အစည်း
၃ ကျေးရွာခွဲ ငြိမ်းရေး အဖွဲ့အစည်း	၃ ကျေးရွာခွဲ ငြိမ်းရေး အဖွဲ့အစည်း
၄ ကျေးရွာခွဲ ငြိမ်းရေး အဖွဲ့အစည်း	၄ ကျေးရွာခွဲ ငြိမ်းရေး အဖွဲ့အစည်း
၅ ကျေးရွာခွဲ ငြိမ်းရေး အဖွဲ့အစည်း	၅ ကျေးရွာခွဲ ငြိမ်းရေး အဖွဲ့အစည်း
၆ ကျေးရွာခွဲ ငြိမ်းရေး အဖွဲ့အစည်း	၆ ကျေးရွာခွဲ ငြိမ်းရေး အဖွဲ့အစည်း
၇ ကျေးရွာခွဲ ငြိမ်းရေး အဖွဲ့အစည်း	၇ ကျေးရွာခွဲ ငြိမ်းရေး အဖွဲ့အစည်း

၉။ မျှော်မှန်းခြင်း - ခန့်မှန်းလက်မှတ် (၅) နှစ် အတွင်း ကျေးရွာခွဲ ငြိမ်းရေး မျှော်မှန်းလုပ်ငန်းများအား တင်ပြပါ။

အဖွဲ့အစည်းအဖွဲ့အစည်းအစီအစဉ်အဖွဲ့အစည်း	အဖွဲ့အစည်းအဖွဲ့အစည်းအစီအစဉ်အဖွဲ့အစည်း
၀ ကျေးရွာခွဲ ငြိမ်းရေး အဖွဲ့အစည်း	၀ ကျေးရွာခွဲ ငြိမ်းရေး အဖွဲ့အစည်း
၁ ကျေးရွာခွဲ ငြိမ်းရေး အဖွဲ့အစည်း	၁ ကျေးရွာခွဲ ငြိမ်းရေး အဖွဲ့အစည်း
၂ ကျေးရွာခွဲ ငြိမ်းရေး အဖွဲ့အစည်း	၂ ကျေးရွာခွဲ ငြိမ်းရေး အဖွဲ့အစည်း
၃ ကျေးရွာခွဲ ငြိမ်းရေး အဖွဲ့အစည်း	၃ ကျေးရွာခွဲ ငြိမ်းရေး အဖွဲ့အစည်း
၄ ကျေးရွာခွဲ ငြိမ်းရေး အဖွဲ့အစည်း	၄ ကျေးရွာခွဲ ငြိမ်းရေး အဖွဲ့အစည်း
၅ ကျေးရွာခွဲ ငြိမ်းရေး အဖွဲ့အစည်း	၅ ကျေးရွာခွဲ ငြိမ်းရေး အဖွဲ့အစည်း
၆ ကျေးရွာခွဲ ငြိမ်းရေး အဖွဲ့အစည်း	၆ ကျေးရွာခွဲ ငြိမ်းရေး အဖွဲ့အစည်း
၇ ကျေးရွာခွဲ ငြိမ်းရေး အဖွဲ့အစည်း	၇ ကျေးရွာခွဲ ငြိမ်းရေး အဖွဲ့အစည်း



၁၈ လူထုဝန်ထမ်းကော်မတီ (၄) နေရာရှိ ဆက်ခံသော ဦးစားပေး ဖွဲ့စည်းထားသည့် လုပ်ငန်း ဆောင်ရွက်ရေးအစီအစဉ်

အဆင့်	ကနဦးဆောင်ရာ ဦးစားပေး ဖွဲ့စည်းထားသည့် လုပ်ငန်းဆောင်ရွက်ရေး	အဆိုပြုသူ (အဆိုပြုသူများ/ အဆိုပြုသူများ/အဆိုပြုသူများ+ အဆိုပြုသူ)	အဆိုပြုသူ၏ ဝင်ရောက်မှု	ဆက်ခံသော လုပ်ငန်းဆောင်ရွက်ရေး
၁	အထွေထွေ ဝန်ထမ်း	အထွေထွေ ဝန်ထမ်း	၁၀၀၀၀၀၀	၅၅၅
၂	အထွေထွေ ဝန်ထမ်း	"	၅၀၀၀၀၀၀	"
၃	အထွေထွေ ဝန်ထမ်း	"	၅၀၀၀၀၀	"
၄				
၅				
၆				
၇				

၁၉ လူထုဝန်ထမ်းကော်မတီ (၄) နေရာရှိ ဆက်ခံသော ဦးစားပေး ဖွဲ့စည်းထားသည့် လုပ်ငန်း ဆောင်ရွက်ရေးအစီအစဉ်

အဆင့်	ကနဦးဆောင်ရာ ဦးစားပေး ဖွဲ့စည်းထားသည့် လုပ်ငန်းဆောင်ရွက်ရေး	အဆိုပြုသူ (အဆိုပြုသူများ/ အဆိုပြုသူများ/အဆိုပြုသူများ+ အဆိုပြုသူ)	အဆိုပြုသူ
၁	အထွေထွေ ဝန်ထမ်း	အထွေထွေ ဝန်ထမ်း	
၂	အထွေထွေ ဝန်ထမ်း	အထွေထွေ ဝန်ထမ်း	
၃	အထွေထွေ ဝန်ထမ်း	အထွေထွေ ဝန်ထမ်း	
၄	အထွေထွေ ဝန်ထမ်း	အထွေထွေ ဝန်ထမ်း	
၅	အထွေထွေ ဝန်ထမ်း	အထွေထွေ ဝန်ထမ်း	
၆	အထွေထွေ ဝန်ထမ်း	အထွေထွေ ဝန်ထမ်း	

ဆက်ခံသော ကနဦးဆောင်ရာ ဦးစားပေး ဖွဲ့စည်းထားသည့် လုပ်ငန်းဆောင်ရွက်ရေးအစီအစဉ်

အဆင့် ၃: ၀၆: ၆၆ အမတ် (၆) ၂၀၂၂.၁၀.၁၇



တတိယနှစ်စက်ဝန်း

ဟေ့ဂျီ

ပုံစံ - ၀-၃ ကျေးရွာဖွံ့ဖြိုးရေး ဦးစားပေးအစီအစဉ် (Form PC 3)

လမ်းညွှန်မှုတစ် အဆင့်(၃)ကျေးရွာမှော်မှန်းချက်အစည်းအဝေးပြီးဆုံးသောအခါ ကျေးရွာစီမံကိန်း အထောက်အကူပြု ကော်မတီသည် လူထုစည်းရုံးရေးမှူးအကူအညီဖြင့် ဤပုံစံကိုပြည့်စုံအောင် ပြည့်သွင်းရမည်။	
လူထုစည်းရုံးရေးမှူး/ဝန်ထမ်း အမည် ဧန်ယုမင်းသိန်း	
နေ့စွဲ ၁၀. ၁၂. ၂၀၁၈	စက်ဝန်းအား အမှတ်ခြစ်ပါ (✓) <input type="checkbox"/> စက်ဝန်း(၁) <input type="checkbox"/> စက်ဝန်း(၂) <input checked="" type="checkbox"/> စက်ဝန်း(၃) <input type="checkbox"/> စက်ဝန်း(၄)
ပြည်နယ်/တိုင်း မြို့နယ်	မြို့နယ်ပျော်တော် ကျေးရွာအုပ်စု မင်းပုန်း ကျေးရွာ လေကုန်း

က။ အခက်အခဲအတားအဆီးများအားဆွေးနွေးခြင်း - ယခုလက်ရှိအခြေအနေတွင်ဤကျေးရွာဖွံ့ဖြိုးတိုးတက်ရေးအတွက် အဓိကအခက်အခဲအတားအဆီးများသည် မည်သည်များဖြစ်ပါသနည်း။ (အမျိုးသား/သမီး အနည်းဆုံးအခက်အခဲ ၅ ခုစီဖော်ပြပါ)

အုပ်စုခွဲဆွေးနွေးမှုများမှ တင်ပြသောအခက်အခဲအတားအဆီးများ	
စားစားခင်း မရှိဘဲ စားရေ၊ ပေါ့လူ နှင့် များ စားခက်ခဲခြင်း	<input type="checkbox"/> ကျား <input checked="" type="checkbox"/> မ <input type="checkbox"/> ကျား+ မ
ကျန်းမာရေးစောင့်ရှောက်မှုမရဘဲ လိုအပ်ခြင်း	<input checked="" type="checkbox"/> ကျား <input type="checkbox"/> မ <input type="checkbox"/> ကျား+ မ
စာသင်ဆောင် ခေလုံလောက်မရှိ စားခက်ခဲခြင်း	<input type="checkbox"/> ကျား <input checked="" type="checkbox"/> မ <input type="checkbox"/> ကျား+ မ
လျှပ်စစ်မရှိ မရှိဘဲ ဆက်ခံခြင်း	<input type="checkbox"/> ကျား <input checked="" type="checkbox"/> မ <input type="checkbox"/> ကျား+ မ
အလုပ်အကိုင်အခွင့်အလမ်း နည်းပါးခြင်း	<input type="checkbox"/> ကျား <input checked="" type="checkbox"/> မ <input type="checkbox"/> ကျား+ မ
သောက်ဆိုင် ရေလုံလောက်မှု မရှိခြင်း	<input type="checkbox"/> ကျား <input checked="" type="checkbox"/> မ <input type="checkbox"/> ကျား+ မ
လူထု စာစုစည်း အဝေး များ ဖြစ်လျက်ရှိ ရေရာ ဆက်ခံခြင်း	<input checked="" type="checkbox"/> ကျား <input type="checkbox"/> မ <input type="checkbox"/> ကျား+ မ
ရွာတွင်း လမ်း များ မကောင်း မျှော်လင့်လျက်ရှိ ဆက်ခံခြင်း	<input type="checkbox"/> ကျား <input checked="" type="checkbox"/> မ <input type="checkbox"/> ကျား+ မ
	<input type="checkbox"/> ကျား <input type="checkbox"/> မ <input type="checkbox"/> ကျား+ မ
	<input type="checkbox"/> ကျား <input type="checkbox"/> မ <input type="checkbox"/> ကျား+ မ



ပြန်လည်- နောင်လာမည့် (၅)နှစ် အတွင်း ကျေးရွာတွဲ ငြိမ်းရေး မျှော်မှန်းလျာထားချက်များအား တင်ပြပါ။

အုပ်စုခွဲ၊ ဆွေးနွေးမှုများမှ တင်ပြသော အင်အားအစီအစဉ်များ

ရွာတွင်း လမ်းများ၊ ကောင်းမွန်၍ သွားလာရ လွယ်ကူစေရန်	<input type="checkbox"/> ကျား <input checked="" type="checkbox"/> မ <input type="checkbox"/> ကျား+ မ
ဆိုးမရမိ၍ ရွာသူရွာသား များ နာလွယ်တကူ စုဝေး နိုင်စေရန်	<input type="checkbox"/> ကျား <input checked="" type="checkbox"/> မ <input type="checkbox"/> ကျား+ မ
လျှပ်စစ်ဖိတ်တိုင် များ လုံလောက် မြှင့် ခဲ့စေရန်	<input type="checkbox"/> ကျား <input checked="" type="checkbox"/> မ <input type="checkbox"/> ကျား+ မ
ကျောင်းဆောင် များ အသစ် တိုး ချဲ့ ဖြိုကျောင်း သား များ ဖန်တီး လုံလောက် စွာ ဆင် ဖြား နိုင်စေရန်	<input type="checkbox"/> ကျား <input checked="" type="checkbox"/> မ <input type="checkbox"/> ကျား+ မ
နာလုပ် နာကိုင်း နာခွင့် နာလမ်း များ ရရှိ ဖြီး ဝင်ငွေ များ တိုး ပွား လာစေ ရန်	<input type="checkbox"/> ကျား <input checked="" type="checkbox"/> မ <input type="checkbox"/> ကျား+ မ
ဆေးပေး ခန်း ခွဲ၍ များ ကျန်း မာရေး အခက် အခဲ ဖယ် ဖြို စေရန်	<input type="checkbox"/> ကျား <input checked="" type="checkbox"/> မ <input type="checkbox"/> ကျား+ မ
တစ်ရွာ လုံး အတွက် ဆောက် သုံး ရေ လုံလောက် မြှင့် မှီစေရန်	<input type="checkbox"/> ကျား <input checked="" type="checkbox"/> မ <input type="checkbox"/> ကျား+ မ
	<input type="checkbox"/> ကျား <input type="checkbox"/> မ <input type="checkbox"/> ကျား+ မ
	<input type="checkbox"/> ကျား <input type="checkbox"/> မ <input type="checkbox"/> ကျား+ မ
	<input type="checkbox"/> ကျား <input type="checkbox"/> မ <input type="checkbox"/> ကျား+ မ



၈။ လူထုဝိမံကိန်း၏ လာမည့် (၄)နှစ်အတွက် အကျုံးမဝင်သော ဦးစားပေး ဖွံ့ဖြိုးတိုးတက်မှု လုပ်ငန်း အစီအစဉ်များအားဖော်ပြပါ။

ဦးစားပေးအဆင့်	ကျေးရွာအတွက် ဦးစားပေး ဖွံ့ဖြိုးတိုးတက်မှု လုပ်ငန်းစဉ်များ	အဆိုပြုသူ (အမျိုးသားများ/ အမျိုးသမီးများ/ အမျိုးသား + အမျိုးသမီး)	အခန်းကဏ္ဍ	ဦးစားပေး အဆင့် သတ်မှတ်ချက်	ခန့်မှန်း ကုန်ကျစရိတ်	အကျိုးခံစားခွင့်ရှိသူ နှင့် မှန်းခြေအရေအတွက်		
						ကျား	မ	ပေါင်း
၀	ရွာစာတိုက်ချောမွေ့ရေးအဖွဲ့	ကျား	လမ်းပန်းဆက်သွယ်ရေး	၁	၄၅,၀၀,၀၀၀	၅၂	၃၀၂	၃၅၄
၂	ကျေးရွာစာတိုက်ချောမွေ့ရေးအဖွဲ့	ကျား + မ	ကျေးရွာစာတိုက်	၂	၁၇,၀၀,၀၀၀	၅၂	၃၀၂	၃၅၄
၃	ကျေးရွာစာတိုက်ချောမွေ့ရေးအဖွဲ့	ကျား + မ	ကျေးရွာစာတိုက်	၃	၁၇,၀၀,၀၀၀	၅၂	၃၀၂	၃၅၄
၄	ကျေးရွာစာတိုက်ချောမွေ့ရေးအဖွဲ့	ကျား + မ	ကျေးရွာစာတိုက်	၄	၁၇,၀၀,၀၀၀	၅၂	၃၀၂	၃၅၄
၅	ကျေးရွာစာတိုက်ချောမွေ့ရေးအဖွဲ့	ကျား + မ	ကျေးရွာစာတိုက်	၅	၁၇,၀၀,၀၀၀	၅၂	၃၀၂	၃၅၄

၆။ ကျေးရွာစာတိုက်ချောမွေ့ရေးအဖွဲ့အဖွဲ့အစည်းများ ဖွဲ့စည်းပေးခြင်း၊ ကျား၊မ ၈၅၀၊ ၆။
 ၇။ ကျေးရွာစာတိုက်ချောမွေ့ရေးအဖွဲ့အဖွဲ့အစည်းများ ဖွဲ့စည်းပေးခြင်း၊ ကျား၊မ ၈၅၀၊ ၇။
 ၈။ လူထုဝိမံကိန်း၏ လာမည့် (၄) နှစ်အတွက် အကျုံးမဝင်သော ဦးစားပေး ဖွံ့ဖြိုးတိုးတက်မှု လုပ်ငန်း အစီအစဉ်များအားဖော်ပြပါ။

အဆင့်	ကျေးရွာအတွက် ဦးစားပေး ဖွံ့ဖြိုးတိုးတက်မှု လုပ်ငန်းစဉ်များ	အဆိုပြုသူ (အမျိုးသားများ/ အမျိုးသမီးများ/ အမျိုးသား + အမျိုးသမီး)	အခန်းကဏ္ဍ
၀	လူနာတစ်ယောက်	ကျား	ဧည့်သည်
၂	စက်မှုပစ္စည်းတိုက်	မ	အသက်မွေးဝမ်းကြောင်း
၃	ဧည့်သည် တစ်ယောက်		
၄			
၅			

ခေါင်းဆောင်၊ ကျေးရွာဝိမံကိန်းအထောက်အကူပြုကော်မတီမှအတည်ပြုသည်။

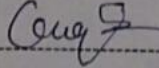
အမည် ----- ဦးဝင်းမြင့် ----- လက်မှတ် -----  ----- နေ့စွဲ ----- ၂၀၂၂.၂.၂၀.၂၀၂၂ -----



စတုတ္ထနှစ်စက်ဝန်း

ပုံစံ - စ-၃ ကျေးရွာခွဲ/မြို့ရွေး ဦးစားပေးအပ်အစဉ် (Form PC 3)

လယ်ညွှန်ချက်၊ အဆင့်(၃)ကျေးရွာမှော်မှန်းချက်အစည်းအဝေးပြီးဆုံးသောအခါ ကျေးရွာစီမံကိန်း အထောက်အကူပြု ကော်မတီသည် လူထုစည်းရုံးရေးများအကူအညီဖြင့် ဤပုံစံပြည့်စုံအောင် ဖြည့်သွင်းရမည်။

လူထုစည်းရုံးရေးများ/ဝန်ထမ်း အမည် - ဒေါ်ဝင်းခန္ဓာသိင်္ဂီ

နေ့စွဲ - ၃၁. ၁၀. ၂၀၁၇
 ကော်ဝန်းအား အမှတ်ခြစ်ပါ (✓) စက်ဝန်း(၁)
 စက်ဝန်း(၂) စက်ဝန်း(၃) စက်ဝန်း(၄)

ပြည်နယ်/တိုင်း - မန္တလေး	မြို့နယ် - ဗဟိုကွယ်	ကျေးရွာအုပ်စု - မ.ခ.လ.စ.	ကျေးရွာ - စပတုဒိုး
--------------------------	---------------------	--------------------------	--------------------

က။ အခက်အခဲအတားအဆီးများအားဆွေးနွေးခြင်း - ယခုလက်ရှိအခြေအနေတွင်ဤကျေးရွာခွဲ/မြို့ရွေးတိုးတက်ရေးအတွက် အဓိကအခက်အခဲအတားအဆီးများသည် မည်သည့်များဖြစ်ပါသနည်း။ (အမျိုးသား/သမီး အားညှင်းဆုံအခက်အခဲ ၅ ခုစီဖော်ပြပါ)

အုပ်စုစွဲဆွေးနွေးမှုများမှ ငါင်ပြေးသာအခက်အခဲအတားအဆီးများ	
ရွာတွင်းလမ်းများ မကောင်းချေအားလျာလျာ ခက်ခဲခြင်း	<input type="checkbox"/> ကျား <input type="checkbox"/> မ <input type="checkbox"/> ကျား+မ
အထက်ကျောင်းဆောင်မလုံ ဂေဟတ်ရန်က စားနပ်ရိက္ခာ၊ အသက်ရှင်ခက်ခဲခြင်း	<input type="checkbox"/> ကျား <input type="checkbox"/> မ <input type="checkbox"/> ကျား+မ
လျှပ်စစ်ဇီးမလုံအောင်ကြောင့် အဆေးအား လုပ်ငန်းများ မတိုင်စွာ နိုင်ခြင်း	<input type="checkbox"/> ကျား <input type="checkbox"/> မ <input type="checkbox"/> ကျား+မ
အစဉ်အဆက် မြေပေါ်ရေနှင့် ခပ်မမရှိခြင်း	<input type="checkbox"/> ကျား <input type="checkbox"/> မ <input type="checkbox"/> ကျား+မ
အရပ်အကွေ့အဝိုင်း ခဲပါးခြင်း	<input type="checkbox"/> ကျား <input type="checkbox"/> မ <input type="checkbox"/> ကျား+မ
ကျန်းမာရေးကောင်းမွန်အောင်ကြောင့်ကျန်းမာရေး ကိစ္စများ ခက်ခဲခြင်း	<input type="checkbox"/> ကျား <input type="checkbox"/> မ <input type="checkbox"/> ကျား+မ
	<input type="checkbox"/> ကျား <input type="checkbox"/> မ <input type="checkbox"/> ကျား+မ
	<input type="checkbox"/> ကျား <input type="checkbox"/> မ <input type="checkbox"/> ကျား+မ
	<input type="checkbox"/> ကျား <input type="checkbox"/> မ <input type="checkbox"/> ကျား+မ
	<input type="checkbox"/> ကျား <input type="checkbox"/> မ <input type="checkbox"/> ကျား+မ



၈။ မျက်နှာပြင်၊ ဆောင်ရွက်မှု (၅) နှစ် အတွင်း ကျင့်သုံးပြီးစီးခဲ့သော မျက်နှာပြင်လျာထားချက်များအား တင်ပြပါ။

မျက်နှာပြင်လျာထားချက်များ အကျဉ်းချုပ်ဖော်ပြချက်များ	
ရွာနွဲ့၊ လမ်း၊ မြား၊ ရွာသီရိ၊ ယွာလာရ ရွာသီရိရေရန်	<input type="checkbox"/> ကျား <input type="checkbox"/> မ <input type="checkbox"/> ကျား+ မ
ကျောင်းဆောင်များ၊ အထက်တန်း၊ ပြန်ကျောင်း သား၊ မြား၊ ရေကန်၊ ရေအထက်တန်းကျောင်း	<input type="checkbox"/> ကျား <input type="checkbox"/> မ <input type="checkbox"/> ကျား+ မ
လျှပ်စစ်၊ ရေဖိုဖို၊ အထူးစား၊ လုပ်ငန်း ဈေး၊ ကောင်းမွန်စွာတိုးချဲ့နိုင်ရန်	<input type="checkbox"/> ကျား <input type="checkbox"/> မ <input type="checkbox"/> ကျား+ မ
အထူးစား၊ မြို့လုပ်ကိုင်ရန် အတွက် တကူ စုစည်းနိုင်ရန်	<input type="checkbox"/> ကျား <input type="checkbox"/> မ <input type="checkbox"/> ကျား+ မ
ဝင်ငွေ ဝိုင်းပွား၊ ဖျံ ကုန်ရမှု အဆင်တို၊ ဖြင့်စာစေရန်	<input type="checkbox"/> ကျား <input type="checkbox"/> မ <input type="checkbox"/> ကျား+ မ
ကျန်းမာရေး၊ ကာ၊ ရေကန်၊ ကျန်းမာ ရေးကိစ္စများ အဆင်ပြေစေရန်	<input type="checkbox"/> ကျား <input type="checkbox"/> မ <input type="checkbox"/> ကျား+ မ
	<input type="checkbox"/> ကျား <input type="checkbox"/> မ <input type="checkbox"/> ကျား+ မ
	<input type="checkbox"/> ကျား <input type="checkbox"/> မ <input type="checkbox"/> ကျား+ မ
	<input type="checkbox"/> ကျား <input type="checkbox"/> မ <input type="checkbox"/> ကျား+ မ
	<input type="checkbox"/> ကျား <input type="checkbox"/> မ <input type="checkbox"/> ကျား+ မ



က။ လူတစ်ပုံကိန်း၏ လာမည့် (၄)နှစ်အတွက် အကျုံးဝင်သော ဦးစားပေး ဖွံ့ဖြိုးတိုးတက်မှု လုပ်ငန်း အစီအစဉ်များအားဖော်ပြပါ။

ဦးစားပေးအဆင့်	ကျေးရွာအတွက် ဦးစားပေး ဖွံ့ဖြိုးတိုးတက်မှု လုပ်ငန်းစဉ်များ	အဆိုပြုသူ (အမျိုးသားများ/ အမျိုးသမီးများ/ အမျိုးသား+အမျိုးသမီး)	အခန်းကဏ္ဍ	ဦးစားပေးအဆင့်၊ သတ်မှတ်ရက်	ခန့်မှန်းကုန်ကျစရိတ်	အကျိုးစီးပွားခွင့်ရှိသူ နှင့် မှန်းခြေအရေအတွက်		
						ကျား	မ	ပေါင်း
၁	ရွာတွင်းကျောက်ချော လမ်း ၃ မိုင်၊ ၆ မိုင်	ကျား + မ	လမ်းပန်းဆက်သွယ်ရေး	၀	၂၀၀၀၀၀၀	၂၂၃	၂၈၀	၄၉၃
၂	ရွာထဲကျောင်း၊ ဆောင်းတိုင်း၊ မြင်	ကျား + မ	ပညာရေး	၀	၂၀၀၀၀၀၀	၂၂၃	၂၈၀	၄၉၃
၃	လျှပ်စစ်ဓာတ်အားစနစ်	ကျား + မ	ရေ၊ လျှပ်စစ်	၀	၂၀၀၀၀၀၀	၂၂၃	၂၈၀	၄၉၃
၄	အစည်းအဝေးခန်းမ	ကျား + မ	အခြား	၀	၂၀၀၀၀၀၀	၂၂၃	၂၈၀	၄၉၃
၅								

သ။ လူတစ်ပုံကိန်း၏ လာမည့် (၄) နှစ်အတွက် အကျုံးဝင်သော ဦးစားပေး ဖွံ့ဖြိုးတိုးတက်မှု လုပ်ငန်း အစီအစဉ်များအားဖော်ပြပါ။

အဆင့်	ကျေးရွာအတွက် ဦးစားပေး ဖွံ့ဖြိုးတိုးတက်မှု လုပ်ငန်းစဉ်များ	အဆိုပြုသူ (အမျိုးသားများ/ အမျိုးသမီးများ/ အမျိုးသား+အမျိုးသမီး)	အခန်းကဏ္ဍ
၁	ကျွန်းမာစော့ကား	ကျား + မ	ကျွန်းမာစော့
၂	ဆက်ချုပ်သင်တန်း	မ	အခြား
၃			
၄			
၅			

ခေါင်းဆောင်၊ ကျေးရွာတစ်ပုံကိန်းအထောက်အကူပြုကော်မတီမှအတည်ပြုသည်။

အမည် ဒေါ်အေးအေး လက်မှတ် [Signature] နေ့စွဲ ၈.၁၀.၁၉



၁၁။ အစည်းအဝေးမှတ်တမ်းများ



ကျေးရွာအစည်းအဝေးမှတ်တမ်း

အစည်းအဝေးပြုလုပ်သည့်နေရာ ။ ။ ပေကျိုး၊ သျှိုး၊ ဇြိ၊ ကျောင်း
 ကျေးရွာ ။ ။ ၃၀ ။ ။ ဆူညို၊
 ကျေးရွာအုပ်စု ။ ။ ။ ။ မင်းလတ်၊
 အချိန် ။ ။ ။ ။ ၇ နာရီ ၁၀၀
 အစည်းအဝေးအမည် ။ ။ ။ ။ ပထမအကြိမ်အစည်းအဝေး၊
 တက်ရောက်သူဦးရေ ကျား (၂၅)၊ မ (၂၂) စုစုပေါင်း (၄၇)

အစည်းအဝေးတွင်ဆွေးနွေးသည့်အကြောင်းအရာ။

- ၁။ ကျေးရွာခွဲခေါင်းခေတ်နှင့် အဖွဲ့နှင့် ပူးတွဲကာ အခြေအနေအထား
- ၂။ ပူးတွဲခွဲခေါင်း ခေါင်းဆောင်များ စီမံကိန်း ခေါ်ယူပြီး စွယ်ချက်ပြင်
- ၃။ စီမံကိန်း အကောင်အထည် ချုပ်ကိုင်ခြင်း
- ၄။ စီမံကိန်း အကောင်အထည် ချုပ်ကိုင်ခြင်း အကောင်အထည် ချုပ်ကိုင်ခြင်း
- ၅။ ကျေးရွာအစည်းနှင့် ပူးတွဲ PRA ကျင်းပခြင်း
- ၆။
- ၇။
- ၈။
- ၉။
- ၁၀။



ဆုံးဖြတ်ချက်များ

၁။ နိမ့်ကျသော စိုက်ပျိုးရေး ဖွံ့ဖြိုးရေး ဝန်ထောက်များ၏ ကျေးဇူးတင်ကြားခံခြင်း

သိရှိခြင်း

၂။ ကျေးဇူးတင်ကြားခံမှု လုပ်ငန်းစဉ် အကောင်အထည်ဖော်ဆောင်ရွက်ခြင်း

နှင့် နေရာအရပ်ရပ်သို့ သိရှိကြောင်း

၃။ ကျေးဇူးတင်ကြားခံမှု အကောင်အထည်ဖော်ဆောင်ရွက်ပြီး ကော်မတီဖွဲ့စည်းခြင်း

အမျိုးသား/အမျိုးမရွေး နှစ်ဦးစွာ ဆောင်ရွက်ပေးခြင်း သိရှိကြောင်း

၄။ ကျေးဇူးတင်ကြားခံမှု အကောင်အထည်ဖော်ဆောင်ရွက်ပြီး နေရာအရပ်ရပ်သို့

ကျေးဇူးတင်ကြားခံမှု နှင့် အကျိုး ရောက်ရှိကြောင်း

၅။

မှတ်တမ်းတင်သူ *[Signature]*
အမည် - ဒေါ်စင်စန္ဒာသိန်း
ရာထူး - ဂူထုစည်းချိမ်းရေးဗဟို
ရက်စွဲ - ၃၀.၁၀.၁၉

အတည်ပြုသူ *[Signature]*
အမည် - ဦးတင်ဖြူ
ရာထူး - ဒီ/ဆောင်ရွက်ရေး
ရက်စွဲ - ၃၀.၁၀.၁၉



ကျေးရွာအစည်းအဝေးမှတ်တမ်း

အစည်းအဝေးပြုလုပ်သည့်နေရာ ။ ။ ဘုန်းကြီးကျောင်း
 ကျေးရွာ ။ ။ ဆကျွန်း
 ကျေးရွာအုပ်စု ။ ။ မမိလင်
 အချိန် ။ ။ ဧပြီလ ၁၀ နံနက် ၁၀:၀၀
 အစည်းအဝေးအမည် ။ ။ ဒုတိယအကြိမ်အစည်းအဝေး

တက်ရောက်သူဦးရေ ကျား (၅၆)၊ မ (၃၆) စုစုပေါင်း (၉၂)

အစည်းအဝေးတွင်ဆွေးနွေးသည့်အကြောင်းအရာ။

- ၁။ မြို့ပြ၊ ကျေးရွာ၊ တောင်ခြေ၊ လှေသင်္ဘော၊ များသောအားဖြင့် ပြန်လည် အစွမ်းထက်ခြင်း.....
- ၂။ မြို့၊ ရွာ၊ ယေး၊ အစားအသုံး၊ ဝတ်စုံ၊ အစားအသုံး၊ အစားအသုံး၊ အစားအသုံး.....
- ၃။ အကျဉ်းဝင် / မဝင် လုပ်ငန်းများ၊ စွမ်းဆောင်ရည်.....
- ၄။ ကျေးရွာအစည်းအဝေး၊ အစည်းအဝေး၊ အစည်းအဝေး၊ အစည်းအဝေး.....
- ၅။ စွမ်းဆောင်ရည်.....
- ၆။ ကျေးရွာအစည်းအဝေး၊ အစည်းအဝေး၊ အစည်းအဝေး.....
- ၇။
- ၈။
- ၉။
- ၁၀။



ဆွေးနွေးချက်များ (ပြောသုနှင့်အကြောင်းအရာကိုတွဲမှတ်တမ်းတင်ရန်)

- ကျေးရွာရူထု နည်းစနစ်ဆွေးနွေးပွဲ ဆာဆာ ဖွဲ့ဖွဲ့တိုးတိုးတက်တက်ရောက်ရောက် နှစ်များကို ပြန်လည် စွဲစွဲ ဖြစ် ချိန်ဆေးအဆင်၊ သက်တမ်းပိုမို မိမိရမည်၊ လုံခြုံ ဖွဲ့ဖွဲ့ ဖြစ်၊ စားစား၊ ပါသည်။
- စီမံကိန်းပေး အကျိုးပေးဆောင်ရွက်ပေးရမည်၊ ရာပိုင်နှုန်းများကို စွဲစွဲ ဖြစ်၊ ရောက် ဆုံးရှုံးပစ်ဆောင်ရွက်ပေး၊ ရုံးပိုင်း ချိန်ဆေး မရ ဖြစ်၊ စီမံကိန်းကျေးရွာ ရရှိထားရုံပိုမိုကို သူညီ မဆောင်ရွက် ဘုံခွဲ ရမည်ကို စွဲစွဲ ဖြစ်၊ ပါသည်။
- ကျေးရွာ အတွက် ရုံးပိုင်း ရရှိ ဖြစ်၊ ကျေးရွာ ရာပိုင်နှုန်းအဆင်တည်ဆောက်ဆောင်ရွက်ပေး ကော်မတီ ဖွဲ့စည်းပေး ဖြစ်၊ အပ်ကြောင်း၊ ကော်မတီများ အကြောင်း မရှိပါက ဖြစ်၊ အဆင်ဖြေကြောင်း၊ ကျေးရွာရူထု မှ ကော်မတီများမှာ အကြောင်း မရှိသော်လည်း ကို/တာဝန်ပေး ခြင်းဖြင့် ပြု လျှင်မာစွာ မကောင်းတာကြောင့် ခြင်းဖြင့်အား ကျေးရွာပတ် ဆားပါသည်။
- ထို့အပြင် ကျေးရွာမှ မိမိကျေးရွာပတ် ဆောင်းဆိုလိုက်သော စွာတွင်ကျေးရွာပတ်ဆောင်းအားဖြင့် ရာပိုင်နှုန်းအား ဖြစ်၊ နယ် IPIC သို့ ကပ်ဖြေကြောင်း ဖြင့် ဖြင့်၊ မျက် ရရှိသော ကျေးရွာတွင် ဆောင်ရွက်ပေးရမည်၊ ပြောကြားပါသည်။



ဆုံးဖြတ်ချက်များ

- ၁။ ၀။ စွယ်စုံကျောက်ကျောက်ရောင်းချခြင်း.....
- ၁။ အထက်ကျောက်ရောင်းချခြင်း.....
- ၂။ ၁။ ဖွဲ့စည်းပုံအခြေခံဥပဒေပြင်ဆင်ခြင်း.....
- ၂။ အထက်အထောက်အကူပြုခြင်း.....
- ၃။ ကျေးရွာအုပ်စု၊ ချေးငွေ၊ ချေးငွေ၊ ချေးငွေ၊ ချေးငွေ.....
- ကျေးရွာအုပ်စုမှ ဆုံးဖြတ်ချက်ချခြင်း.....
- ၄။ ၃။/စာအုပ်အတွက် ချေးငွေအား ချေးငွေအား ချေးငွေအား ချေးငွေ.....
- ကျေးရွာအုပ်စုမှ ဆုံးဖြတ်ချက်ချခြင်း.....
- ၅။

မှတ်တမ်းတင်သူ *Jank*
 အမည် - ဒေါ်ဝင်းအောင်စိန်
 ရာထူး - အထောက်အကူပြု၊ ချေးငွေဌာန
 ရက်စွဲ - ၃၁.၁၀.၁၉

အတည်ပြုသူ *၆/၂၄*
 အမည် - ဒေါ်မာမာအောင်
 ရာထူး - ဒါ/စာအုပ်
 ရက်စွဲ - ၃၁.၁၀.၁၉



၁၂။ ကဏ္ဍအလိုက် အခက်အခဲမှတ်တမ်း

ကဏ္ဍအလိုက် ဦးစားပေးလုပ်ငန်းချုပ်ဖွဲ့ရေး: မင်းလင်းဦးနှင့် ဒေါ်မေအေးအောင်

ကဏ္ဍ	ဦးစားပေးအဆင့်	လုပ်ငန်းအမျိုးအစား	အဆိုပြုသူ(အမှန်ဖြစ်ရန်)			မှန်း	ထောက်ပံ့မည့်အဖွဲ့အစည်း(သို့)ဌာန	မှတ်ချက်
			ကျား	မ	ကျား+မ			
အခြေခံအထောက်အပံ့ကဏ္ဍ (လမ်း/တံတား/ရေရရှိရေး/မီးလင်းရေး)	၁	ရွာကျွန်းကျောက်ချောကမ်း			✓	၂၀၁၇	အထူးဗဟိုဌာန	
	၂	လှိုင်အိမ်စီးသွယ်တံတား			✓	၂၀၁၇	အထူးဗဟိုဌာန	
	၃	အထူးဗဟိုဌာန			✓	၂၀၁၇	အထူးဗဟိုဌာန	
	၄							
	၅							
လူမှုဖွံ့ဖြိုးရေးကဏ္ဍ (ပညာရေး/ ကျန်းမာရေး နှင့် ဆိုင်သောအထောက်အပံ့များနှင့် အခြားလိုအပ်ချက်များ)	၁	အောင်ကျောက်တိုင်း			✓	၂၀၁၇	အထူးဗဟိုဌာန	
	၂							
	၃							
	၄							
	၅							
သက်မွေးဝမ်းကျောင်းကဏ္ဍ (စိုက်ပျိုးရေး/ မွေးမြူရေး နှင့် ဆိုင်သော အထောက်အပံ့များ နှင့် အခြား လိုအပ်ချက်များ)	၁	အောင်ကျောက်တိုင်း		✓		၂၀၁၇	ကျေးလက်ဦးစီးဌာန	
	၂							
	၃							
	၄							
	၅							
သဘာဝဘေးအန္တရာယ်လျော့ပါးရေး ကဏ္ဍ	၁							
	၂							
	၃							
	၄							
	၅							
အခြားကဏ္ဍ (ဌာနဆိုင်ရာများသို့ လိုအပ်ချက် နှင့် အကောင်အထည်ဖော်ထောက်ပံ့ရေးနှင့်ဆိုင်ခြင်းမရှိသော လုပ်ငန်းများ)	၁	ကျွန်းမအောင်ကား			✓	၂၀၁၇	ကျွန်းမအောင်ဌာန	
	၂							
	၃							
	၄							
	၅							