



ပြည်ထောင်စုမြန်မာနိုင်ငံတော်အစိုးရ
 စိုက်ပျိုးရေး၊ မွေးမြူရေးနှင့် ဆည်မြောင်းဝန်ကြီးဌာ
 ကျေးလက်ဒေသဖွံ့ဖြိုးတိုးတက်ရေးဦးစီးဌာန

National Community Driven Development Project
 လူ့ထူထပ်မှုဖြူစိမ်းကိန်း၊ လှိုင်းဘွဲ့မြို့နယ်

ကျေးရွာဖွံ့ဖြိုးရေးအစီအစဉ်



အောက်ရေပူကျေးရွာအုပ်စု
 ကော့တာဟိုးကျေးရွာ

မာတိကာ

| <u>စဉ်</u> | <u>အကြောင်းအရာ</u> | <u>စာမျက်နှာ</u> |
|------------|--|------------------|
| ၁။ | လှိုင်းဘွဲ့မြို့နယ်အခြေပြမြေပုံ | ၁ |
| ၂။ | ကျေးရွာမြေပုံ (တည်နေရာ) | ၂ |
| ၃။ | အုပ်စုတွင်ပါဝင်သော ကျေးရွာများစာရင်း | ၃ |
| ၄။ | ကျေးရွာအခြေခံအချက်အလက်များ (ကျေးရွာသမိုင်းကြောင်း) | ၄-၅ |
| ၅။ | လူထုပူးပေါင်းပါဝင်သော လူမှုဆန်းစစ်ခြင်းနှင့် အကဲဖြတ်ခြင်း လုပ်ငန်းစဉ် (PSA/PRA) အကျဉ်းချုပ်ဇယား | ၆ |
| ၆။ | ကျေးရွာဖွံ့ဖြိုးရေးအစီအစဉ်အတွက်အသုံးပြုခဲ့သော PRA tools တစ်ခုချင်းစီအတွက် သုံးသတ်ချက်များ | |
| | ၁။ ကျေးရွာလူမှုရေးနှင့်အရင်းအမြစ်ပြမြေပုံ (Social Map) | ၇-၈ |
| | ၂။ ရာသီခွင်ပြပြကွဲဒီဇိုင်း (Seasonal Cleander) | ၉-၁၀ |
| | ၃။ ဥစ္စာနေကြွယ်ဝမှုပြဇယား (Wealth Ranking) | ၁၁-၁၂ |
| | ၄။ ကျား၊မ ပင့်ကူအိမ်သုံးသပ်ခြင်း (Cob Web) | ၁၃-၁၄ |
| | ၅။ အရင်းအမြစ်အသုံးချမှုပုံစံပြဇယား (Asset Mapping) | ၁၅-၁၆ |
| | ၆။ အဖွဲ့အစည်းချိတ်ဆက်မှုပြဇယား (Veen Diagram)..... | ၁၇-၁၉ |
| ၇။ | ကော်မတီဝင်များရွေးချယ်ခြင်းနှင့် ကျေးရွာဖွံ့ဖြိုးရေးအစီအစဉ် ဆောင်ရွက်မှုမှတ်တမ်း | ၂၀ |
| ၈။ | ကျေးရွာအချက်အလက်များ (PC 1) | ၂၁-၂၄ |
| ၉။ | စီမံကိန်းစက်ဝန်းအချိန်ဇယား (PC 2) | ၂၅ |
| ၁၀။ | ကျေးရွာဖွံ့ဖြိုးရေးဦးစားပေးအစီအစဉ် (PC 3) | ၂၆-၂၈ |
| ၁၁။ | အစည်းဝေးမှတ်တမ်းများ | ၂၉-၃၀ |
| ၁၂။ | ကဏ္ဍအလိုက်ဦးစားပေးဖွံ့ဖြိုးရေးလုပ်ငန်းစဉ်များ | ၃၁ |

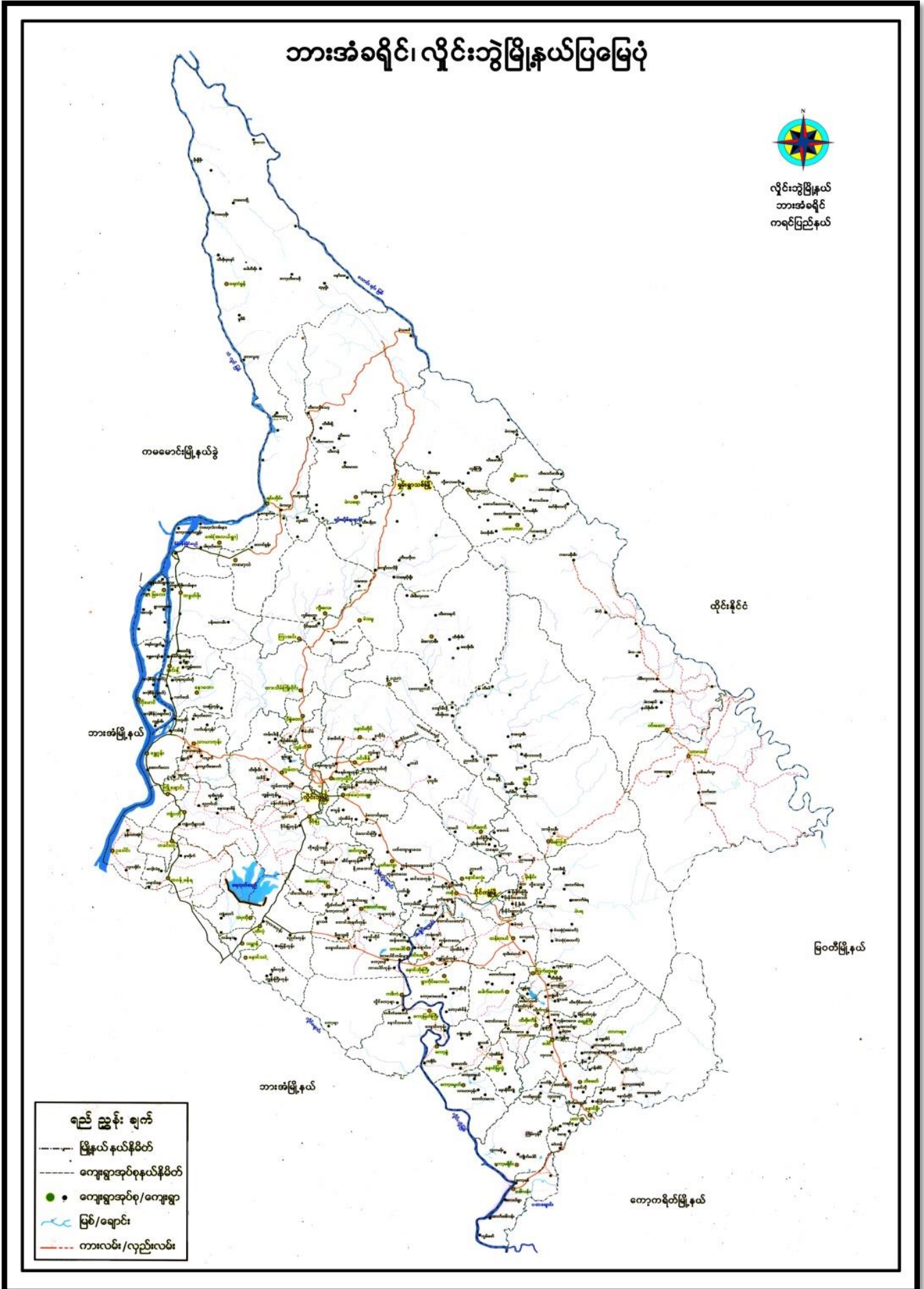

၃။ အုပ်စုတွင်ပါဝင်သော ကျေးရွာများစာရင်း

- ၁။ အောက်ရေပူ
- ၂။ ကော့တာဟိုး
- ၃။ ကော့သေးဝေ

၅။ လူထုပူးပေါင်းပါဝင်သော လူမှုဆန်းစစ်ခြင်းနှင့် အကဲဖြတ်ခြင်းလုပ်ငန်းစဉ် အကျဉ်းချုပ်ဇယား

ကျေးရွာအမည် - ကော့ကတပို့

ကျေးရွာအုပ်စု - ကောက်ရေပူ

ရက်စွဲ - ၄.၆.၂၀၁၉

| စဉ် | ဆွေးနွေးခဲ့သော ရက်စွဲ | အကြောင်းအရာ | ဆွေးနွေးဖွဲ့စည်းပွဲကြိမ်အရ ညာဖက်/အဖွဲ့ | | ပါဝင်ဦးရေအရ အထွတ်အမြတ် |
|-----|-----------------------|---|--|----|------------------------|
| | | | အဖွဲ့ | မ | |
| ၁ | 4.6.19 | ကျေးရွာအုပ်စုအရင်းအမြစ်ပြုစေရန်နှင့် ဆန်းစစ်ချက်များ | ၁၀ | ၂၅ | ၃၅ |
| ၂ | 4.6.19 | ရိက္ခာကျွေးမွေးရေးအဖွဲ့အစည်းဖွဲ့စည်းခြင်းနှင့် ဆန်းစစ်ချက်များ | ၂၈ | ၁၂ | ၄၀ |
| ၃ | 4.6.19 | ကျေးရွာအုပ်စုအရင်းအမြစ်နှင့် ပို့ဆောင်ရေးအဖွဲ့အစည်းဖွဲ့စည်းခြင်းနှင့် ဆန်းစစ်ချက်များ | ၂၅ | ၁၅ | ၄၀ |
| ၄ | 4.6.19 | ရေအိတ်ဖွဲ့စည်းခြင်းနှင့် ရေးဆွဲခြင်းနှင့် ဆန်းစစ်ချက်များ | ၂၅ | ၁၅ | ၄၀ |
| ၅ | 4.6.19 | ပင်လယ်ဖွံ့ဖြိုးရေးအဖွဲ့အစည်းဖွဲ့စည်းခြင်းနှင့် ဆန်းစစ်ချက်များ | ၂၀ | ၂၀ | ၄၀ |
| ၆ | 4.6.19 | မင်းပုခဲ ကျေးရွာတွင်း၊ ဝါးပင်ပျိုးစေ့များ စိုက်ပျိုးရေးအဖွဲ့ ဖွဲ့စည်းခြင်းနှင့် ဆန်းစစ်ချက်များ | ၂၈ | ၁၂ | ၄၀ |

၆။ ကျေးရွာဖွံ့ဖြိုးရေးအစီအစဉ်အတွက်အသုံးပြုခဲ့သော PRA tools
တစ်ခုချင်းစီအတွက် သုံးသတ်ချက်များ

၁။ ကျေးရွာလူမှုရေးနှင့်အရင်းအမြစ်ပြမြေပုံ(Social Map)



၂။ ရာသီခွင်ပြပြကွဲဒီနီ (Seasonal Cleander)

| နေ့စွဲ - 4.6.19 | ရာသီခွင်ပြပြကွဲဒီနီ | | | | | | | | | | | | စာအုပ်အမျိုးအစား - ကျောင်းကျမ်း |
|--------------------|---------------------|-------|----------|----|-------|-----|------|------|--------|-------|-----|-----|---------------------------------|
| အကြောင်းအရာ | တရား | ကမ္ဘာ | အပူချိန် | ရေ | အလင်း | အသံ | အနံ့ | အရသာ | အနာဂတ် | အဘွား | အမိ | အဖေ | အမိမိ |
| ရာသီခွင် | | | | | | | | | | | | | |
| ပွဲတော် | | | - | | - | | | | | | | | |
| ဝင်ငွေ | | | | | | | | | | | | | |
| ထွက်ငွေ | | | | | - | | | | | | | | |
| အားလပ်ရက် | | | | | | | | | | | | | |
| လမ်းပန်းဆက်သွယ်ရေး | | | | | | | | | | | | | |
| ဘောက်ညှိုး | | | | | | | | | | | | | |

ကုသ ခွင့် ပြု ကြံ့ နှိန်

ဆွေးနွေးခြင်း၊ နှစ်ချိန် ဆန်းစစ်ခြင်း

ကျေးဇူးတင် ကျေးဇူးတင် နေ့စဉ် အကျဉ်းချုပ် ဘေဏ်ကျေးဇူး ရက်စွဲ 4.6.19

- ယခုအား ဆွဲထားသော ဖြေပုံတွင် ကုသသူတို့ ပြုစုပေးထားသည့် အားဖြင့် ဆန်းစစ်ချက်များ ပါဝင်သည်။
- ကျေးဇူးတင် ကျေးဇူးတင် နှစ်ချိန် ဆန်းစစ်ချက်များ ပြန်ပြီး ကြားဝင် စစ်ဆေးရန် အတွက် အားဖြင့် ဆွေးနွေးခြင်း၊ ဆန်းစစ်ချက်များ ပြန်ပြီး ဆွေးနွေးခြင်း၊ ဆန်းစစ်ချက်များ ပြန်ပြီး ဆွေးနွေးခြင်း။
- နှစ်ချိန် ဆန်းစစ်ချက်များ ပြန်ပြီး ဆွေးနွေးခြင်း၊ ဆန်းစစ်ချက်များ ပြန်ပြီး ဆွေးနွေးခြင်း။
- နှစ်ချိန် ဆန်းစစ်ချက်များ ပြန်ပြီး ဆွေးနွေးခြင်း၊ ဆန်းစစ်ချက်များ ပြန်ပြီး ဆွေးနွေးခြင်း။
- နှစ်ချိန် ဆန်းစစ်ချက်များ ပြန်ပြီး ဆွေးနွေးခြင်း၊ ဆန်းစစ်ချက်များ ပြန်ပြီး ဆွေးနွေးခြင်း။
- နှစ်ချိန် ဆန်းစစ်ချက်များ ပြန်ပြီး ဆွေးနွေးခြင်း၊ ဆန်းစစ်ချက်များ ပြန်ပြီး ဆွေးနွေးခြင်း။
- နှစ်ချိန် ဆန်းစစ်ချက်များ ပြန်ပြီး ဆွေးနွေးခြင်း၊ ဆန်းစစ်ချက်များ ပြန်ပြီး ဆွေးနွေးခြင်း။
- နှစ်ချိန် ဆန်းစစ်ချက်များ ပြန်ပြီး ဆွေးနွေးခြင်း၊ ဆန်းစစ်ချက်များ ပြန်ပြီး ဆွေးနွေးခြင်း။
- နှစ်ချိန် ဆန်းစစ်ချက်များ ပြန်ပြီး ဆွေးနွေးခြင်း၊ ဆန်းစစ်ချက်များ ပြန်ပြီး ဆွေးနွေးခြင်း။
- နှစ်ချိန် ဆန်းစစ်ချက်များ ပြန်ပြီး ဆွေးနွေးခြင်း၊ ဆန်းစစ်ချက်များ ပြန်ပြီး ဆွေးနွေးခြင်း။

ပူးပေါင်းပါဝင် ဆွေးနွေးသူ ကျား (၂၅) မ (၁၅)

၃။ ဥစ္စာရေးကြွယ်ဝမှုပြဿနာ (Wealth Ranking)

နေ့စွဲ - 4.6.19

၃၈၀၄ ကြွယ်ဝမှုပြဿနာ

ဂေပြာပ် - ကော့ဘေးမေ

| အဆင့် | သတ်မှတ်ချက် | အိမ်ထောင် ခုနစ် အရေ | ရာခိုင်နှုန်း |
|-----------|--|---------------------------|---------------|
| ပထမဆင့် | သစ်အိမ်၊ လယ်ဧက (၁-၁၀)၊ ကား၊ ဆိုင်ကယ်၊ လယ်ထွက်၊ စက်၊ နွား၊ ကျွဲ၊ ဆိတ်။ | ၂၀ | ၅% |
| ဒုတိယဆင့် | သစ်အိမ်၊ ဆိုင်ကယ်၊ နွား၊ ကျွဲ၊ ဆိတ်။ | ၆၉ | ၃၂% |
| တတိယဆင့် | သစ်နှင့် ယက်အိမ်၊ ဝါးအိမ်၊ ဆိုင်ကယ်၊ ဆိတ်။ | ၁၃၀ | ၅၉% |
| | စုစုပေါင်း | ၂၁၉ | ၁၀၀% |

ကျေးဇူးပြု၍ အိမ်ထောင်စုများအား ဥစ္စာဓာတ်ပိုင်ဆိုင်မှုအာမခံခွာအား

သတ်မှတ်ခြင်း စာနိဒါန်းနှင့်သတ်ချက်များ

ကျေးဇူးအာမခံ - ကျေးဇူးအာမခံ - အထောက်အကူ ၃၈၅ - ၄.၆.၂၀၁၉

- * ကျေးဇူးအာမခံ - ကျေးဇူးအာမခံ အိမ်ထောင်စု (၂၀၁၉) ခုနှစ်အတွက်
- * ဥစ္စာဓာတ်ပိုင်ဆိုင်မှုအာမခံကို အာမခံပေးသည့် အာမခံပေးသူ (၂၀) ခုတို့ပါအရပ်
- အာမခံပေးသူ ၁၀ နောက်ပါအရပ် ခွဲခြားသတ်မှတ်ထားပါသည်။
- * ဤ၏ အာမခံပေးသူအရပ်ကို အရပ်အား ချုပ်ဆိုခြင်း အိမ်ထောင်စု (၂၀၁၀) ခုနှစ်အတွက်
- * အာမခံပေးသူအရပ်ကို အိမ်ထောင်စု (၂၀၁၀) ခုနှစ် အာမခံပေးသူအရပ်ကို အိမ်
- ထောင်စု (၂၀၁၀) ခုနှစ် အရပ်အတွက်
- * အာမခံပေးသူ ၁၀ နှင့် အာမခံပေးသူများ အရပ်အား အာမခံပေးသူအရပ်အတွက် အရပ်အား ချုပ်ဆိုခြင်း
- အရပ်အား ချုပ်ဆိုခြင်းအတွက် အာမခံပေးသူအရပ်အတွက်
- * အာမခံပေးသူ ၁၀ နှင့် အာမခံပေးသူများ အရပ်အား အာမခံပေးသူအရပ်အတွက် အာမခံပေးသူအရပ်အတွက်
- အရပ်အား ချုပ်ဆိုခြင်း၊ အာမခံပေးသူအရပ်အတွက် အာမခံပေးသူအရပ်အတွက်
- အာမခံပေးသူအရပ်အတွက် အာမခံပေးသူအရပ်အတွက်
- * အာမခံပေးသူအရပ်အတွက် အာမခံပေးသူအရပ်အတွက် အာမခံပေးသူအရပ်အတွက်
- အာမခံပေးသူအရပ်အတွက် အာမခံပေးသူအရပ်အတွက်

ဦးစီးအဖွဲ့အဖွဲ့အဖွဲ့အဖွဲ့ - အဖွဲ့အဖွဲ့အဖွဲ့

ပါဝင်အဖွဲ့အဖွဲ့အဖွဲ့အဖွဲ့ (၂၀၁၇) ခုနှစ် + (၂၀၁၈) ခုနှစ်

ပင့်ကူအိမ်သုံးသပ်ခြင်း

ကျေးဇူး-ကျေးဇူးကား
၇က်စွဲ - 4.6.19

အမျိုးသား
အမျိုးသမီး

ပညာရေး

ဝင်ငွေရှာဖွေမှု

ပိုဆောင်
မှု

အဖွဲ့
အစည်း
ပါဝင်မှု

ပျံ့နှံ့မှု

အိမ်ခြေကိစ္စ

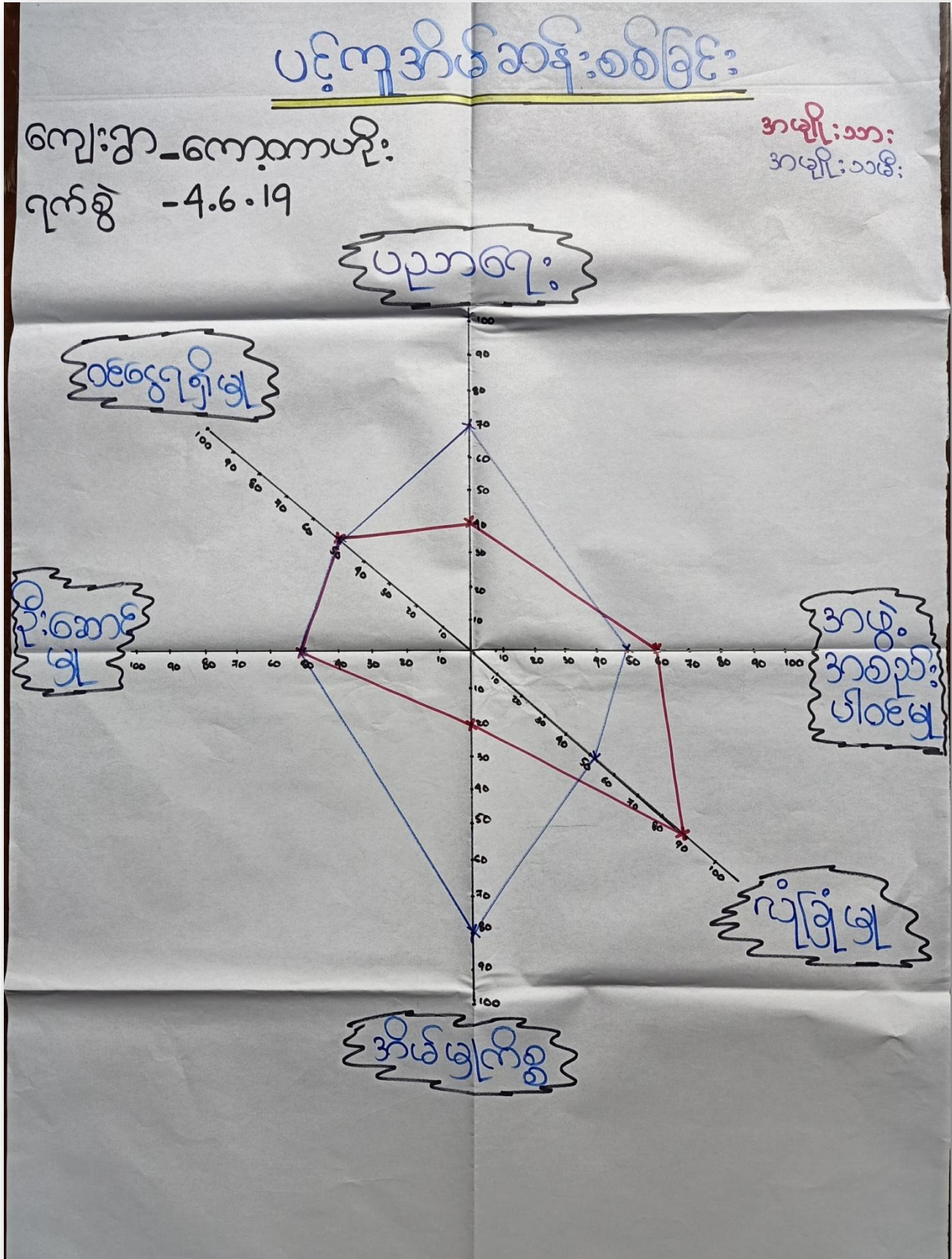

၅။ အရင်းအမြစ်အသုံးချမှုပုံစံပြဇယား (Asset Mapping)

အာရှင်းအမြစ်ထိန်းချုပ်မှုပြဇယား

ကျေးရွာ - ကော့တာဟို:
 ၇၉၈၅ - ၄.၆.၁၉



လယ်ထွန်စက်
 ခြွေစက်
 ကား

အိမ်ချက်စက်

ကျောင်း:
 လမ်း:
 ဘုန်းကြီးကျောင်း:
 ဧကတောင်:

ကျွန်း
 တံတား:
 စေတီ
 သစ်တော
 လယ်
 သူ့သူ
 ဆိုင်ကယ်

အာရှင်းအမြစ်ထိန်းချုပ်မှုပြဇယား

ကျေးရွာ - ကော့တာဟို:
 ၇၉၈၅ - ၄.၆.၁၉



လယ်ထွန်စက်
 ခြွေစက်

အိမ်ချက်စက်

ကျောင်း:
 လမ်း:
 ဘုန်းကြီးကျောင်း:
 ဧကတောင်:

ကျွန်း
 တံတား:
 စေတီ
 သစ်တော
 သူ့သူ
 လယ်
 ဆိုင်ကယ်
 ကား

ပိယားစုနှင့်ကျေးရွာအတွင်းတွင်ရှိသော အရင်းအမြစ်များအား သုံးစွဲမှုနှင့်ထိန်းချုပ်မှု
 အခြေအနေ ပြဿနာ ဆန်းစစ်သုံးသပ်ချက်များ

ကျေးရွာအဖွဲ့ - ကော့ကယို၊ ကျေးရွာအုပ်စု - စောက်ကျေပူ၊ ရက်စွဲ - ၄.၆.၂၀၁၉

အမျိုးသား၊ များသည့် လယ်ထွက်စက်ကို အသုံးပြုမှုများ ပြီး အမျိုးသမီး
 များက နာမည်ပျက်စက်ကို အသုံးပြုသည့် ကျောင်း၊ လမ်း၊ ဘုန်းကြီးကျောင်း၊
 ရေတွင်း၊ ကုန်၊ တံတား၊ စေတီ၊ သစ်တော၊ လယ်၊ သုသာန်ဆိုင်ကယ်၊ ကား၊ တို့မှ
 အမျိုးသမီးနှင့် အမျိုးသား နှုတ်တူ အသုံးပြုပါသည်။

အိမ်ချုပ်စက်ကို အမျိုးသမီး သီးသန့်ထိန်းချုပ်ကြပြီး လယ်ထွက်စက်နှင့်
 ကားကို အမျိုးသားများ သီးသန့်ထိန်းချုပ်ကြပါသည်။ ကျောင်း၊ လမ်း၊ ဘုန်း
 ကြီးကျောင်း၊ ရေတွင်း၊ ကုန်၊ တံတား၊ စေတီ၊ သစ်တော၊ လယ်၊ သုသာန်ဆိုင်ကယ်
 တို့ကို အမျိုးသမီးနှင့် အမျိုးသား များ နှုတ်တူထိန်းချုပ်ကြပါသည်။

ဒို့စာပေးပေးမှုအား - ချက်ချင်း
 ပါဝင်ပေးဆွေးနွေးပါမည်။ ကျား (၂၅) ဦး + မ (၂၅) ဦး

၇။ ကော်မတီဝင်များရွေးချယ်ခြင်းနှင့် ကျေးရွာဖွံ့ဖြိုးရေးအစီအစဉ် ဆောင်ရွက်မှုမှတ်တမ်း



၈။ ကျေးရွာအချက်အလက်များ(PC 1)

ပုံစံ - ၈ - ၁ ကျေးရွာအခြေခံအချက်အလက်များ (Form PC 1)

လမ်းညွှန်ချက်၊ ကျေးရွာတစ်ရွာသို့ ပထမဆုံးမိတ်ဆက်ခရီးသွားရောက်သောအခါ လူထုစည်းရုံးရေးမှူးသည် ကျေးရွာခေါင်းဆောင်များအားကျေးရွာအချက်အလက်များကိုပေတ္တာရပ်ခံ၍တောင်းခံရသည်။ ဤအချက်အလက်များကိုစီမံကိန်းမိတ်ဆက်အစည်းဝေးမတိုင်မီတောင်းခံရမည်။ စီမံကိန်းမိတ်ဆက်အစည်းဝေးတွင် လူထုစည်းရုံးရေးမှူးသည် ဤအချက်အလက်များအားစစ်ဆေးပြီး မှန်ကန်အောင်ပြုလုပ်ရမည်။ ပြီးနောက်တွင် လူထုစည်းရုံးရေးမှူးမှ သတင်းအချက်အလက်ထံသို့ Tablets မှ တဆင့်ဖြည့်သွင်းရမည်။

| | | |
|--|---|--|
| ကျေးရွာခေါင်းဆောင် အမည် ဦးစောဝင်းဇော် | ကျေးရွာခေါင်းဆောင်၏ ဖုန်းနံပါတ် ၀၉ ၉၅၅၇၇၄၇၃၅ | လူထုစည်းရုံးရေးမှူး၏အမည် ဇော်ဟန်ကျော် |
| ပြည်နယ်/တိုင်းဒေသကြီး ကရင် | မြို့နယ် လွိုင်လတ် | ကျေးရွာအုပ်စု စောဘက်ကျေးရွာ |
| | | ကျေးရွာ ကျေးရွာ |

က။ လူဦးရေ

| လူမျိုးစု | အိမ်ထောင်စုအရေအတွက် | ကိုးကွယ်သည့်ဘာသာ | အိမ်ထောင်စုအရေအတွက် |
|---|---------------------|------------------|---------------------|
| လူမျိုးစု (၁) ကရင် | 219 | ဘာသာ(၁) ဗုဒ္ဓ | 219 |
| လူမျိုးစု (၂) ----- | | ဘာသာ(၂) ----- | |
| လူမျိုးစု (၃) ----- | | ဘာသာ(၃) ----- | |
| လူမျိုးစုရော ----- | | ဘာသာရော ----- | |
| အခြား | | | |
| | အရေအတွက် | | |
| မသန်စွမ်းသူများ | 10 ဦး | | |
| သက်ကြီးရွယ်အိုများ (၆၅ နှစ် နှင့် အထက်) | 100 ဦး | | |
| စစ်ဘေးရှောင် | | | |

| | အမျိုးသား(အရေအတွက်) | အမျိုးသမီး(အရေအတွက်) | စုစုပေါင်းအရေအတွက် |
|--------------------|---------------------|----------------------|--------------------|
| လူဦးရေ | 625 | 640 | 1265 |
| လူမျိုးစု (၁)----- | | | |
| လူမျိုးစု (၂)----- | | | |
| လူမျိုးစု (၃)----- | | | |
| အခြား | | | |
| အိမ်ထောင်ဦးစီး | 199 | 20 | |

(ခ)အခြေခံအဆောက်အအုံ အသုံးအဆောင်များ

| စာသင်ကျောင်း | အမှတ် ခြစ်ပါ | ကျန်းမာရေး | အမှတ် ခြစ်ပါ | ဘာသာရေးအဆောက် အအုံများ | အမှတ် ခြစ်ပါ |
|-----------------|-------------------------------------|------------------|-------------------------------------|---------------------------|-------------------------------------|
| အထက်တန်းကျောင်း | <input checked="" type="checkbox"/> | ဆေးရုံ | <input type="checkbox"/> | စေတီ | <input checked="" type="checkbox"/> |
| အလယ်တန်းကျောင်း | <input type="checkbox"/> | ကျန်းမာရေးဌာန | <input type="checkbox"/> | ဘုန်းကြီးကျောင်း | <input checked="" type="checkbox"/> |
| မူလတန်းကျောင်း | <input type="checkbox"/> | ကျန်းမာရေးဌာနခွဲ | <input type="checkbox"/> | ဟိန္ဒူဘုရားကျောင်း | <input type="checkbox"/> |
| မူကြိုကျောင်း | <input checked="" type="checkbox"/> | ဆေးပေးခန်း | <input checked="" type="checkbox"/> | ရေစက်ယာန်ကျောင်း | <input type="checkbox"/> |
| အခြား | <input type="checkbox"/> | အခြား | <input type="checkbox"/> | ဗလီ | <input type="checkbox"/> |
| | | | | အခြား | <input type="checkbox"/> |
| မှတ်ချက် | | မှတ်ချက် | | မှတ်ချက် | |

(ဂ) ကျွမ်းကျင်သူများမှတ်တမ်း (ကျေးရွာတွင်နေထိုင်သော သို့မဟုတ် တခြားရွာမှလာရောက်သောကျွမ်းကျင်သူများ)

| (၁) စာသင်ကျောင်း | | | (၂) ကျန်းမာရေး | | | (၃) လက်မှုပညာရှင် | | |
|------------------|-------------------------------------|-------------------------------------|--------------------------|-------------------------------------|-------------------------------------|---------------------------|-------------------------------------|--------------------------|
| | ရွာတွင်နေထိုင်သူ | အခြားရွာမှလာသူ | | ရွာတွင်နေထိုင်သူ | အခြားရွာမှလာသူ | | ရွာတွင်နေထိုင်သူ | အခြားမှလ |
| မူလတန်းပြဆရာ/မ | <input checked="" type="checkbox"/> | <input checked="" type="checkbox"/> | ဆရာဝန် | <input type="checkbox"/> | <input type="checkbox"/> | လက်သမား | <input checked="" type="checkbox"/> | <input type="checkbox"/> |
| အထက်တန်းပြဆရာ/မ | <input checked="" type="checkbox"/> | <input checked="" type="checkbox"/> | လက်ထောက်ကျန်းမာရေးမှူး | <input type="checkbox"/> | <input checked="" type="checkbox"/> | ပန်းရံ | <input checked="" type="checkbox"/> | <input type="checkbox"/> |
| အလယ်တန်းပြဆရာ/မ | <input checked="" type="checkbox"/> | <input type="checkbox"/> | အမျိုးသမီးကျန်းမာရေးဆရာမ | <input type="checkbox"/> | <input type="checkbox"/> | လျှပ်စစ်ကျွမ်းကျင်ပီးသမား | <input type="checkbox"/> | <input type="checkbox"/> |
| မူကြိုဆရာ/မ | <input checked="" type="checkbox"/> | <input type="checkbox"/> | သားဖွားဆရာမ | <input checked="" type="checkbox"/> | <input type="checkbox"/> | ရေပိုက်သွယ်သူ | <input type="checkbox"/> | <input type="checkbox"/> |
| အခြား | <input type="checkbox"/> | <input type="checkbox"/> | ပြည်သူ့ကျန်းမာရေးလုပ်သား | <input type="checkbox"/> | <input type="checkbox"/> | စက်ပြင်ဆရာ | <input checked="" type="checkbox"/> | <input type="checkbox"/> |
| မှတ်ချက် | | | မှတ်ချက် | | | မှတ်ချက် | | |

(ဃ) ကျေးရွာသို့ ရောက်ရှိနိုင်သည့်လမ်းအခြေအနေ / ကျေးရွာတစ်ရွာသည် ၎င်း၏ကျေးရွာအုပ်စုနှင့် ဆက်သွယ်ထားသောလမ်းအခြေအနေ (အောက်ပါတို့ကိုပိုင်းပါ)

ကျောက်ကြမ်းလမ်း ကတ္တရာလမ်း ကွန်ကရစ်လမ်း မော်တော်ဆိုင်ကယ်လမ်း
 ကျောက်ခင်းလမ်း မြေသားလမ်း လူသွားလမ်း အခြား _____

(င) ကျေးရွာဖွံ့ဖြိုးမှုစီမံချက် ပိုင်းပါ

- (၁) လူထုဗဟိုပြုစီမံကိန်းမစတင်မှီ ဤကျေးရွာတွင်ကျေးရွာဖွံ့ဖြိုးမှု စီမံချက်ရှိခဲ့ပါသလား? (ရှိပါသည်/မရှိပါ/မသိပါ)
- (၂) ရှိခဲ့ပါလျှင် ဤစီမံချက်ကို မည်သည့် ခုနှစ်တွင်ပြင်ဆင်ခဲ့ပါသနည်း? နှစ် 2017 / မသိပါ
- (၃) ဤစီမံချက်ကို မြို့နယ်မှအတည်ပြုခဲ့ပါသလား? ပြုခဲ့ပါသည်/မပြုခဲ့ပါ/မသိပါ

(၈) ခရီးအကွာအဝေး

(၁) ဤကျေးရွာ၏ပဟိုမှ၎င်းကျေးရွာအုပ်စု၏ပဟိုအထိခရီးမိုင်မည်မျှကွာဝေးသနည်း? မိုင်-----/မသိပါ

(၂) ဤကျေးရွာမှ ၎င်းကျေးရွာအုပ်စုပဟိုအထိသွားလာရာတွင်ကြာမြင့်သည့်အချိန်။

ခြောက်သွေ့ရာသီတွင်ကြာချိန်-----၁၀၈/၆-----ထော်လာဂျီ/မော်တော်ဆိုင်ကယ်/ခြေလျင်/လား/မော်တော်ဘုတ်/

အခြား-----

မိုးရာသီတွင်ကြာချိန်-----၁၀၈/၆-----ထော်လာဂျီ/မော်တော်ဆိုင်ကယ်/ခြေလျင်/လား/မော်တော်ဘုတ်/

အခြား-----

(ဆ) ပတ်ဝန်းကျင်ဆိုင်ရာသဘာဝဘေးအန္တရာယ်

ဤကျေးရွာတွင်ကြေးခြင်းကိုသို့ သဘာဝဘေးအန္တရာယ်ကျရောက်ဖူးခြင်း ရှိပါသလား။

မရှိပါ ရှိပါသည် ရှိလျှင်ဖော်ပြပါ-----

(ဇ) ကျေးရွာတွင် ဖွဲ့စည်းထားသော အဖွဲ့အစည်းများ

လူထုပဟိုပြုစီမံကိန်းမတိုင်မီ ဤကျေးရွာတွင် ကျေးရွာဖွံ့ဖြိုးရေးအတွက် အစိုးရ(သို့)ရွာသားများကိုယ်တိုင်(သို့) စီမံကိန်းတစ်ခုခုမှ ဖွဲ့စည်းထားသည့် အဖွဲ့အစည်းများရှိပါသလား။

(၁) သမဂ္ဂစာမေး-----

(၂) -----

(ဈ) အထွေထွေအုပ်ချုပ်ရေး ဦးစီးဌာန (GAD) မှ မှတ်တမ်းတင်ထားခြင်း

ဤကျေးရွာသည် အထွေထွေအုပ်ချုပ်ရေးဦးစီးဌာန (GAD) မှ မှတ်တမ်းတင်ထားမှု ရှိပါသလား။

မရှိပါ ရှိပါသည်

ကျေးရွာခေါင်းဆောင်

အမည် ဒ်.ထိ.ဝူ

လက်မှတ် ဒ်.ထိ.ဝူ နေ့စွဲ ၆.၆.၁၉

လူထုစည်းရုံးရေးမှူး

အမည် နော်ဟဲဗု

လက်မှတ် နော်ဟဲဗု နေ့စွဲ ၆.၆.၁၉

၉။ စီမံကိန်းစက်ဝန်းအချိန်ဇယား(PC 2)

ပုံစံ - ၀-၂ - စီမံကိန်းစက်ဝန်းအချိန်ဇယား (PC 2)

| | | | |
|---|---|---|---------------------------|
| လမ်းညွှန်ချက်/ သက်ဆိုင်ရာလူထုစည်းရုံးရေးမှူး/လက်ထောက်နည်းပညာမှူးများမှ ကျေးရွာအုပ်စုအတွက်ဤပုံစံကိုဖြည့်သွင်းရမည်။ | | စီမံကိန်းစက်ဝန်းအဆင့်တစ်ခုစီပြီးစီးတိုင်းကျေးရွာနှင့် ကျေးရွာအုပ်စု | |
| စည်းရုံးရေးမှူး/လက်ထောက်နည်းပညာရေးမှူးဝန်ထမ်း အမည် - စန်ဟ်ကျွတ် | | | |
| နေ့စွဲ 4.6.19 | စက်ဝန်းအားအမှတ်ခြိပ်ပါ <input type="checkbox"/> စက်ဝန်း(၁) <input checked="" type="checkbox"/> စက်ဝန်း(၂) <input type="checkbox"/> စက်ဝန်း(၃) <input type="checkbox"/> စက်ဝန်း (၄) | | |
| ပြည်နယ်/တိုင်း ကရင် | မြို့နယ် လွင်စား | ကျေးရွာအုပ်စု ဒောက်ကျေး | ကျေးရွာ ကျေးရွာ |

| စီမံကိန်းဆောင်ရွက်မှုအဆင့်များ | နေ့စွဲ | | အစည်းအဝေးတွင်တက်ရောက်သူအရေအတွက် | | | | | | | |
|---|-------------|-----------------|---------------------------------|--------------------|---------------------|--|-------------------|---------------|-----|--------|
| | စတင်သည့်နေ့ | ပြီးဆုံးသည့်နေ့ | အမျိုးသားအရေအတွက် | အမျိုးသမီးအရေအတွက် | အိမ်ထောင်စုအရေအတွက် | လူမျိုးစုတက်ရောက်သူအရေအတွက်နှင့် လူမျိုးစုအမည် | အိမ်ထောင်စုပေါင်း | အိမ်ထောင်စု % | | |
| ၁။ ကျေးရွာစီမံကိန်း မိတ်ဆက်အစည်းအဝေး | 4.6.19 | 4.6.19 | 42 | 78 | 120 | 120 | 1 | ၁၈၈ | 219 | ၁၂.79% |
| ၂။ ကျေးရွာဖွံ့ဖြိုးရေး စီမံချက်ရေးဆွဲခြင်းအစည်းအဝေး | 4.6.19 | 4.6.19 | 42 | 78 | 120 | 120 | 1 | ၁၈၈ | 219 | |
| ၃။ ကျေးရွာအုပ်စုလုပ်ငန်းဆုံးဖြတ်ချက်ချသည့်အစည်းအဝေး | 21.6.19 | 21.6.19 | | | | | 1 | | | |
| ၄။ မြို့နယ်အဆင့်စီမံကိန်းရေးဆွဲရေးနှင့်အကောင်အထောင်အသွယ်ဖော်ရေးကော်မတီ၏ | | | မလို | မလို | မလို | မလို | | | | |

၁၀။ ကျေးရွာဖွံ့ဖြိုးရေးဦးစားပေးအစီအစဉ် (PC 3)

ပုံစံ - ၈-၃ ကျေးရွာဖွံ့ဖြိုးရေး ဦးစားပေးအစီအစဉ် (Form PC 3)

လမ်းညွှန်ချက်၊ အဆင့်(၃)ကျေးရွာမှော်မှန်းချက်အစည်းအဝေးပြီးဆုံးသောအခါ ကျေးရွာစီမံကိန်း အထောက်အကူပြု ကော်မတီသည် လူထုစည်းရုံးရေးမှူးအကူအညီဖြင့် ဤပုံစံကိုပြည့်စုံအောင် ဖြည့်သွင်းရမည်။

လူထုစည်းရုံးရေးမှူး/ဝန်ထမ်း အမည် - စန်ဟန်မုဆွေ :
 နေ့စွဲ 4.6.19 စက်ဝန်းအား အမှတ်ခြစ်ပါ (✓) စက်ဝန်း(၁)
 စက်ဝန်း(၂) စက်ဝန်း(၃) စက်ဝန်း(၄)

ပြည်နယ်/ခရိုင်: ကရင် ဖြန့်နယ်: ပျဉ်းဘွဲ့ ကျေးရွာအုပ်စု: ဒေသက်ရွေပူ ကျေးရွာ: ကော့ကဟို၊ ကျေးရွာ

က။ အခက်အခဲအတားအဆီးများအားဆွေးနွေးခြင်း - ယခုလက်ရှိအခြေအနေတွင်ဤကျေးရွာဖွံ့ဖြိုးတိုးတက်ရေးအတွက် အဓိကအခက်အခဲအတားအဆီးများသည် မည်သည်များဖြစ်ပါသနည်း။ (အမျိုးသား/သမီး အနည်းဆုံးအခက်အခဲ ၅ ခုစီဖော်ပြပါ)

| အုပ်စုဖွဲ့ဆွေးနွေးမှုများမှ တင်ပြသောအခက်အခဲအတားအဆီးများ | |
|---|---|
| ၁။ ကျေးရွာတွင်းလမ်းယာဉ်ဖျိုးဂျာနီတွင်ချိုက်ခွက်များ၊ ဖြိုးဖွက်ထောင့်ဖြင့်အားလျော့နည်းခြင်း။ | <input type="checkbox"/> ကျား <input type="checkbox"/> မ <input checked="" type="checkbox"/> ကျား+မ |
| ၂။ စွဲလျာတွင်ထောက်ခံပေးရန်အတွက်အားလျော့နည်းခြင်း၊ ကြေးငွေအားလျော့နည်းခြင်း၊ အချို့ကုန်ပစ္စည်းများအားလျော့နည်းခြင်း။ | <input type="checkbox"/> ကျား <input checked="" type="checkbox"/> မ <input type="checkbox"/> ကျား+မ |
| ၃။ စွဲလျာတွင်အားလျော့နည်းခြင်း၊ အားလျော့နည်းခြင်း၊ အားလျော့နည်းခြင်း၊ အားလျော့နည်းခြင်း။ | <input checked="" type="checkbox"/> ကျား <input type="checkbox"/> မ <input type="checkbox"/> ကျား+မ |
| ၄။ ကော့ကဟို၊ ကျေးရွာနှင့်အနီးအနားရှိအားလျော့နည်းခြင်း၊ အားလျော့နည်းခြင်း၊ အားလျော့နည်းခြင်း။ | <input checked="" type="checkbox"/> ကျား <input type="checkbox"/> မ <input type="checkbox"/> ကျား+မ |
| ၅။ အားလျော့နည်းခြင်း၊ အားလျော့နည်းခြင်း၊ အားလျော့နည်းခြင်း၊ အားလျော့နည်းခြင်း။ | <input checked="" type="checkbox"/> ကျား <input type="checkbox"/> မ <input type="checkbox"/> ကျား+မ |

ခ။ မှော်မှန်းခြင်း- နောင်လာမည့် (၅)နှစ် အတွင်း ကျေးရွာဖွံ့ဖြိုးရေး မှော်မှန်းချက်များအား တင်ပြပါ။

| အုပ်စုဖွဲ့ဆွေးနွေးမှုများမှ တင်ပြသောအခက်အခဲအတားအဆီးများ | |
|--|---|
| ၁။ လမ်းပန်းဆက်သွယ်ရေး၊ ကောင်းမွန်လာခြင်းဖြင့် ကြီးမားစွာကျေးဇူးတင်ပါ။ | <input type="checkbox"/> ကျား <input type="checkbox"/> မ <input checked="" type="checkbox"/> ကျား+မ |
| ၂။ ကော့ကဟို၊ ကျေးရွာနှင့်အနီးအနားရှိအားလျော့နည်းခြင်း၊ အားလျော့နည်းခြင်း၊ အားလျော့နည်းခြင်း။ | <input type="checkbox"/> ကျား <input checked="" type="checkbox"/> မ <input type="checkbox"/> ကျား+မ |
| ၃။ စွဲလျာတွင်အားလျော့နည်းခြင်း၊ အားလျော့နည်းခြင်း၊ အားလျော့နည်းခြင်း၊ အားလျော့နည်းခြင်း။ | <input checked="" type="checkbox"/> ကျား <input type="checkbox"/> မ <input type="checkbox"/> ကျား+မ |
| ၄။ ကော့ကဟို၊ ကျေးရွာနှင့်အနီးအနားရှိအားလျော့နည်းခြင်း၊ အားလျော့နည်းခြင်း၊ အားလျော့နည်းခြင်း။ | <input checked="" type="checkbox"/> ကျား <input type="checkbox"/> မ <input type="checkbox"/> ကျား+မ |
| ၅။ အားလျော့နည်းခြင်း၊ အားလျော့နည်းခြင်း၊ အားလျော့နည်းခြင်း၊ အားလျော့နည်းခြင်း။ | <input type="checkbox"/> ကျား <input type="checkbox"/> မ <input type="checkbox"/> ကျား+မ |

ဗျာ၊ အတွက်အားလျော့နည်းခြင်း၊ အားလျော့နည်းခြင်း။

၁၀။ ကျေးရွာဖွံ့ဖြိုးရေးဦးစားပေးအစီအစဉ် (PC 3)

ဂ။ လူထုစီမံကိန်း၏ လာမည့် (၄) နှစ်အတွက် အကျုံးဝင်သော ဦးစားပေး ဖွံ့ဖြိုးတိုးတက်မှု လုပ်ငန်း အစီအစဉ်များအားဖော်ပြပါ။

| ဦးစားပေး အဆင့် သတ်မှတ်ချက် | ကျေးရွာအတွက် ဦးစားပေး ဖွံ့ဖြိုးတိုးတက်မှု လုပ်ငန်းစဉ်များ | * အဆိုပြုသူ (အမျိုးသားများ/ အမျိုးသမီးများ/ အမျိုးသား+ အမျိုးသမီး) | အခန်းကဏ္ဍ | ခန့်မှန်း ကုန်ကျစရိတ် | အကျိုးခံစားခွင့်ရှိသူခန့်မှန်းခြေအရေအတွက် | | |
|----------------------------|---|--|-----------|-----------------------|---|-----|--------|
| | | | | | ကျား | မ | ပေါင်း |
| ၀ | ရွာတွင်း ကွန်ကရစ်အထပ်၊ ဆေးခြင်းလှုပ်ငန်း | ကျား၊ +မ | လမ်း | | 625 | 640 | 1265 |
| ၂ | ကျောင်းဆောင်တိုးချဲ့ခြင်းလှုပ်ငန်း | အမျိုးသား၊ + အမျိုးသမီး | ပညာရေး | | 625 | 640 | 1265 |
| ၃ | ရွာအတွင်း ရွက်ကျောက်ဆောင်အချင်းဆက်လျှောက်ခြင်း | အမျိုးသား | တံတား | | 625 | 640 | 1265 |
| ၄ | ကျောင်း ဆူလှောင်ပိုင်းလှုပ်ငန်း | ကျား၊ +မ | ပညာရေး | | 625 | 640 | 1265 |
| ၅ | နယ်စပ်လှုပ်ငန်း | အမျိုးသမီး | ရေပေးစနစ် | | 625 | 640 | 1265 |

ဃ။ လူထုစီမံကိန်း၏ လာမည့် (၄) နှစ်အတွက် အကျုံးမဝင်သော ဦးစားပေး ဖွံ့ဖြိုးတိုးတက်မှု လုပ်ငန်း အစီအစဉ်များအားဖော်ပြပါ။

| အဆင့် | ကျေးရွာအတွက် ဦးစားပေး ဖွံ့ဖြိုးတိုးတက်မှု လုပ်ငန်းစဉ်များ | အဆိုပြုသူ (အမျိုးသားများ/ အမျိုးသမီးများ/ အမျိုးသား+ အမျိုးသမီး) | အခန်းကဏ္ဍ |
|-------|---|--|-----------|
| ၀ | ကျေးရွာအတွင်း ရွက်ကျောက်ဆောင်အချင်းဆက်လှုပ်ငန်း | ကျား၊ +မ | ပညာရေး |
| ၂ | | | |
| ၃ | | | |
| ၄ | | | |
| ၅ | | | |

ခေါင်းဆောင်၊ ကျေးရွာစီမံကိန်းအထောက်အကူပြုကော်မတီမှအတည်ပြုသည်။

အမည် ဦးစောစိုက် လက်မှတ် ဦး နေ့စွဲ 4.6.19

၁၂။ ကဏ္ဍအလိုက်ဦးစားပေးဖွံ့ဖြိုးရေးလုပ်ငန်းစဉ်များ

ဝတ္ထုအလိုက် ဦးစားပေးလုပ်ငန်းစဉ် အချယ်အယာ :

ကျေးရွာ - ကျေးတက်တို :

ကျေးရွာအုပ်စု - ကောက်ကျေးရွာ

| စဉ် | ဦးစားပေးဆောင်ရွက် | လုပ်ငန်းအမျိုးအစား | အဆိုပြုသူ | | | အရက် | ဆောင်ပုံမရရှိ စာဖွဲ့အစဉ် (၁၀)၊ ၄၀၄ | မှတ်ချက် |
|--|-------------------|--------------------------|-----------|-------|------|------|---|----------|
| | | | အဖွဲ့ | အဖွဲ့ | ကျေး | | | |
| အခြေခံအဆောက်အအုံအဖွဲ့ (လမ်း၊ တံတား၊ ရေ၊ လျှပ်စီး) | ၁။ | အကွင်းကွင်းအဖွဲ့အစည်း | | | ✓ | ၂၀၂၀ | ၂၀၁၀, ၁၀၀ | |
| | ၂။ | ရွာအဖွဲ့အစည်းအဖွဲ့အစည်း | | | ✓ | ၂၀၂၀ | ၂၀၁၀, ၁၀၀ | |
| | ၃။ | အကွင်းကွင်းအဖွဲ့အစည်း | | ✓ | | ၂၀၂၀ | ၂၀၁၀, ၁၀၀ | |
| လူမှုဖူလုံရေးအဖွဲ့ (လမ်း၊ တံတား၊ ရေ၊ လျှပ်စီး) | ၁။ | ကျေးအဖွဲ့အစည်းအဖွဲ့အစည်း | | | ✓ | ၂၀၂၀ | ၂၀၁၀, ၁၀၀ | |
| | ၂။ | | | | | | | |
| အခြေခံအဆောက်အအုံအဖွဲ့ (လမ်း၊ တံတား၊ ရေ၊ လျှပ်စီး) | ၁။ | အကွင်းကွင်းအဖွဲ့အစည်း | | | ✓ | ၂၀၂၀ | ၂၀၁၀, ၁၀၀ | |
| | ၂။ | | | | | | | |

