

ပြည်ထောင်စုသမ္မတ မြန်မာနိုင်ငံတော် အစိုးရ
စိုက်ပျိုးရေး၊ မွေးမြူရေးနှင့် ဆည်မြောင်းဝန်ကြီးဌာန
ကျေးလက်ဒေသဖွံ့ဖြိုးတိုးတက်ရေး ဦးစီးဌာန
ပျော်ဘွယ်မြို့နယ်



လူထုဗဟိုပြုစီမံကိန်း
National Community Driven Development Project
(NCDDP)



ကျေးရွာဖွံ့ဖြိုးရေးအစီအစဉ်
Village Development Plan (VDP)
ကျောင်းရွာကျေးရွာ၊တောင်လည်ကျေးရွာအုပ်စု

၂၀၂၀ ခုနှစ်

ပျော်ဘွယ်မြို့





မာတိကာ

- ၁။ မြို့နယ်မြေပုံ
- ၂။ ကျေးရွာမြေပုံ(တည်နေရာ)
- ၃။ အုပ်စုတွင်ပါဝင်သောကျေးရွာများစာရင်း
- ၄။ ကျေးရွာအခြေခံအချက်အလက်များ (ကျေးရွာသမိုင်းကြောင်း)
- ၅။ လူထုပူးပေါင်းပါဝင်သော လူမှုဆန်းစစ်ခြင်းနှင့် အကဲဖြတ်ခြင်းလုပ်ငန်းစဉ်(PSA/PRA)အကျဉ်းချုပ်ဇယား
- ၆။ ကျေးရွာဖွံ့ဖြိုးရေးအစီအစဉ်အတွက်အသုံးပြုခဲ့သော PRA tools များနှင့်တစ်ခုချင်းစီအတွက် သုံးသပ် ချက်များ
- ၇။ ကော်မတီဝင်များရွေးချယ်ခြင်းနှင့်ကျေးရွာဖွံ့ဖြိုးရေးအစီအစဉ်ဆောင်ရွက်မှုမှတ်တမ်းခါတ်ပုံများ
- ၈။ ကျေးရွာအချက်အလက် (ပုံစံ-၁)
- ၉။ စီမံကိန်းစက်ဝန်းအချိန်ဇယား (ပုံစံ-၂)
- ၁၀။ ကျေးရွာဖွံ့ဖြိုးရေးဦးစားပေးအစီအစဉ် (ပုံစံ-၃)
- ၁၁။ အစည်းအဝေးမှတ်တမ်းများ
- ၁၂။ ကဏ္ဍအလိုက်ဦးစားပေးဖွံ့ဖြိုးရေးလုပ်ငန်းစဉ်များ



၁။ ဖျော်ဘွယ်မြို့နယ် မြေပုံ

ဖျော်ဘွယ်မြို့နယ်အခြေပြမြေပုံ

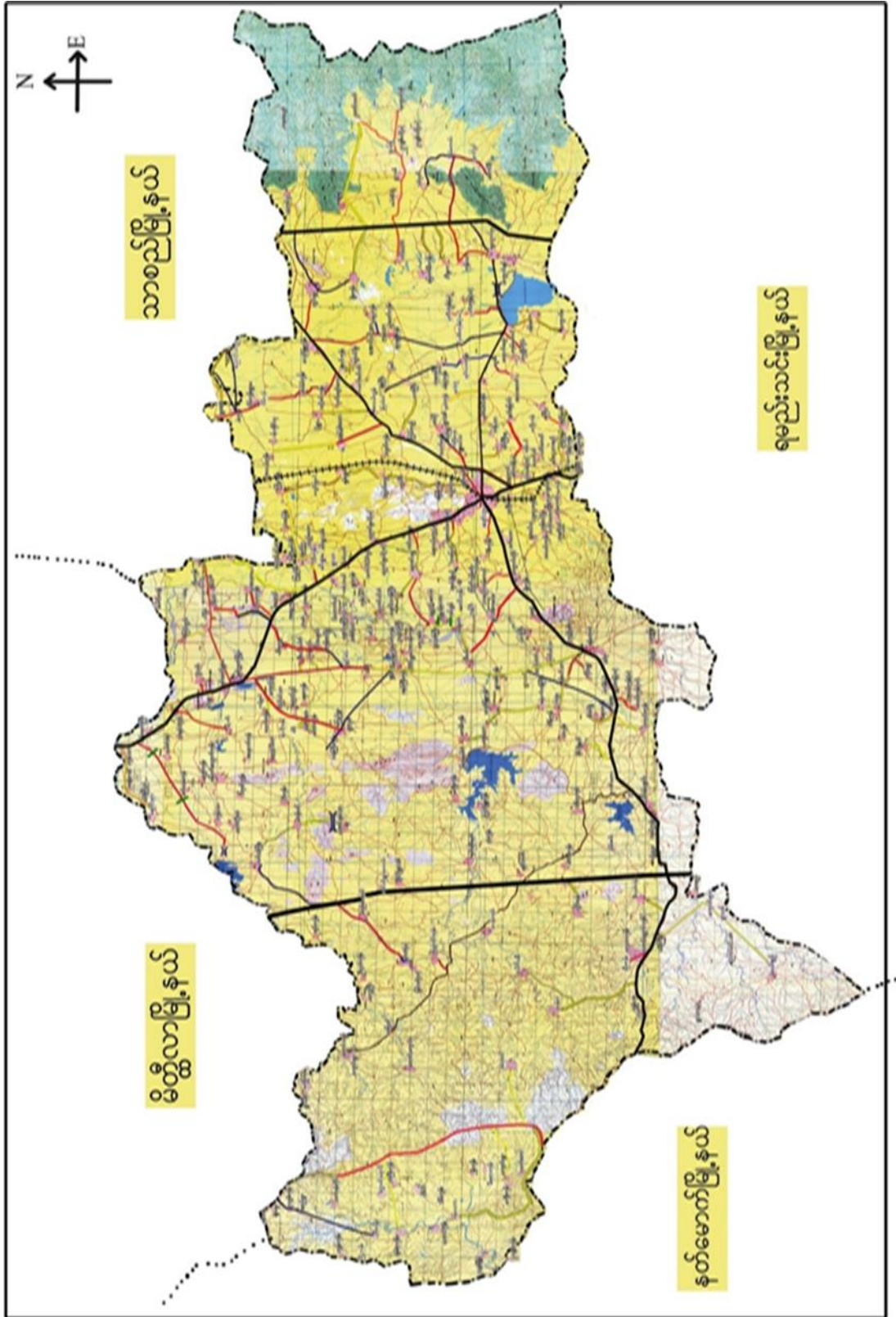



၂။ တောင်လည်ကျေးရွာအုပ်စုမြေပုံ

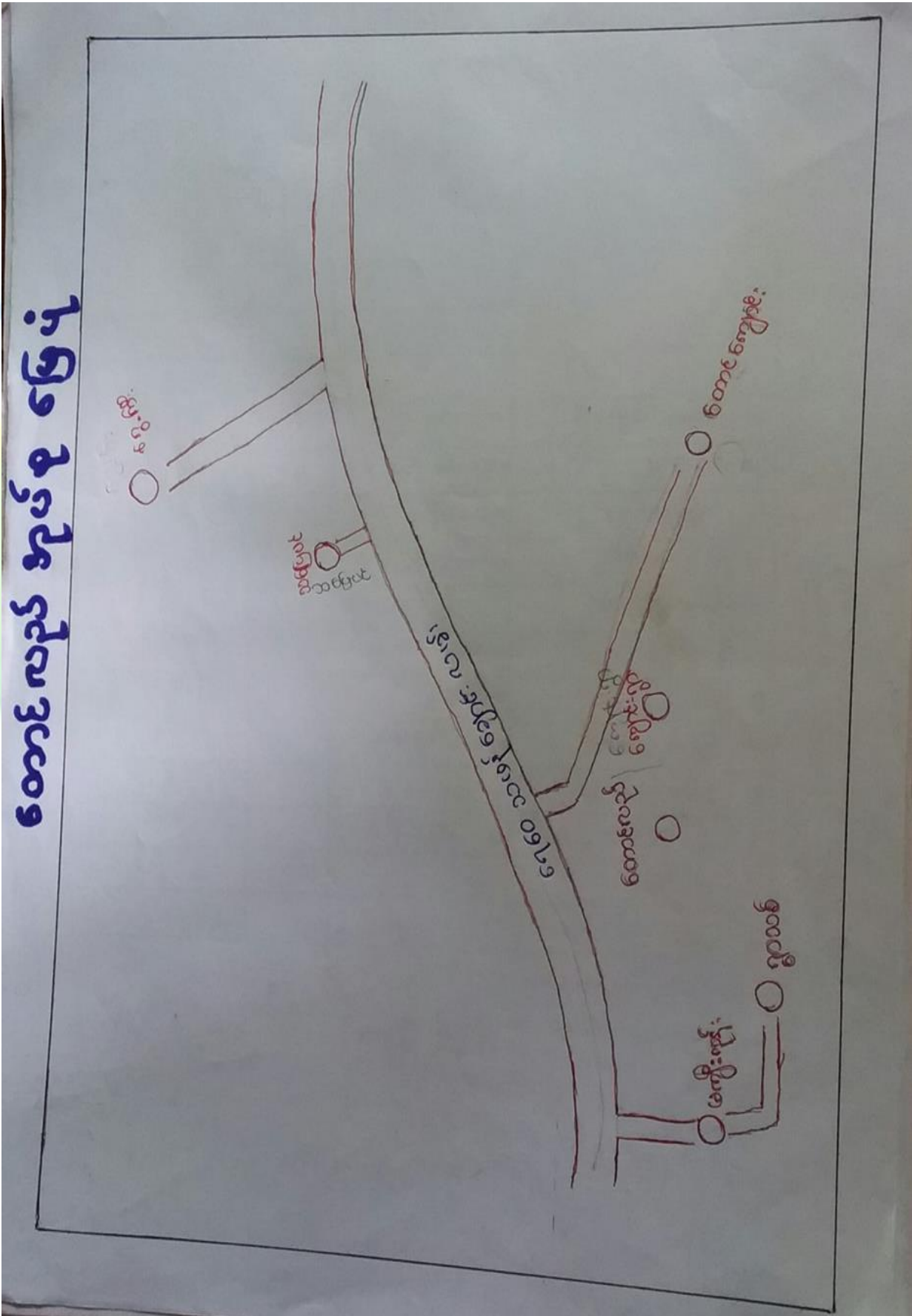



၃။ ကျေးရွာအုပ်စုတွင်ပါဝင်သော ကျေးရွာများ

၁။ တောင်လည်

၂။ သပြေပင်

၃။ ကျောင်းရွာ

၄။ တောင်ကျောင်း

၅။ ဝှေ့ကြီး

၆။ မကျီးကုန်း

၇။ ရွာသစ်

၄။ ကျေးရွာ၏အခြေခံအချက်အလက်များ

ကျေးရွာသမိုင်းအကျဉ်း

ကျောင်းရွာ သမိုင်း

ကျောင်းရွာ ၁၀၀၀ကျော်ကျော်ခန့် ဖြစ် ယခုစာသင်
 ကျောင်း-အင်အားစွမ်းအား လက်ပံပင်၏ အပိုင်းတွင် စတင်
 ရွာ စတင်ခဲ့ပြီး ဖြစ်ဖြစ်သည်။ ၎င်းကျေးရွာတွင် ရှေးစဉ်က ရွာအသေ
 အကျောက်များ သေဖြင့် စတင်သက်ခဲ့ပြီး နောင်တွင် ရှေးစဉ်
 ခဲ့ပြီး ဖြစ်သည်။ ဤကျောင်းရွာ၏ စတင်သက်တွင်
 ဤစာသင် ကျောင်း ရွာကျောင်းရွာ ဟု ခေါ်ခဲ့သည်။
 ရှေးကလေးကလေး ရှေးကလေးကလေး စာဖြင့် ဖြစ်
 ခေါ်ကျရာ ကျောင်းရွာ ဟု ခေါ်ခဲ့ပြီး ဖြစ်သည်။



- ထိခိုက်လွယ်သော အုပ်စုများ လူဦးရေ (သက်ကြီး၊ မြေယာမဲ့၊ မသန်စွမ်းအုပ်စုများ)

သက်ကြီး	မြေယာမဲ့	မသန်စွမ်း
ကျား (၂၀)၊မ (၁၀)	ကျား (-)၊မ (-)	ကျား (၂)၊မ (၀)

- ကျေးရွာတွင်းရရှိနိုင်သော ဝန်ဆောင်မှုများ (ကျန်းမာရေးဆေးခန်း၊ စာသင်ကျောင်း)

ဆေးရုံ/ဆေးခန်း	စာသင်ကျောင်း	စာကြည့်တိုက်	မူကြိုကျောင်း	ဈေး
မရှိ	ရှိ	မရှိ	မရှိ	မရှိ

- ရွာသူရွာသားများ၏ အဓိကစီးပွားရေးလုပ်ငန်း (စိုက်ပျိုးမွေးမြူရေး၊ အခြားသီးနှံများ)

မွေးမြူရေး		စိုက်ပျိုးရေး		အခြား
ခိုင်းနွားကြက်	ဝက်၊ဆိတ်	ငရုပ်/ပိ	နှမ်း/မြေပဲ	-

- အဓိကရရှိနိုင်သော အရင်းအမြစ်များ

ကျောက်	သဲ	ကျောက်ဆွေး	ဂျင်းမြေ	အခြား
ရှိ	ရှိ	မရှိ	မရှိ	မရှိ

- ကျေးရွာနှင့်သက်ဆိုင်သော အခြားအရင်းအမြစ်များ

သောက်သုံးရေရရှိနိုင်မှု	မြေလွတ် မြေရိုင်း	ဆည်ရေသောက်ဧရိယာ	အခြား
ရှိ	မရှိ	မရှိ	မရှိ



၅။ လူထုပူးပေါင်းပါဝင်သော လူမှုဆန်းစစ်ခြင်းနှင့် အကဲဖြတ်ခြင်းလုပ်ငန်းစဉ် (PSA / PRA) အကျဉ်းချုပ်ဇယား

စဉ်	ကရိယာများ (PRA Tools)	ရက်စွဲ	ဦးတည်အုပ်စုနှင့် ရည်ရွယ်ချက်များ	တက်ရောက်သူ			အဓိက ဆွေးနွေးချက်များ
				ကျား	မ	ပေါင်း	
၁	ကျေးရွာလူမှုရေး၊ အရင်းအမြစ်ပြမြေပုံ (Social Map/ Resource Map)	၀၅.၁၁.၂၀၁၉	ရပ်မိရပ်ဖ၊ ကော်မတီဝင်များ၊ ကျေးရွာလူထုများ မြေပုံအားအသုံးပြု၍ ၎င်းတို့၏ အဓိကပြဿနာများ၊ အရင်းအမြစ်များနှင့် အခြေခံအဆောက် အအုံအခြေအခံများ။	၁၃	၁၄	၂၇	ကျေးရွာလူထု၏ ထင်ရှားသောမြေနေရာ၊အခြေခံ ခြေခံအဆောက်အအုံများ၊တိုင်းရင်း င်းသားနှင့် ဘာသာရေး အဖွဲ့အစည်းများ၊မသန်စွမ်းသူရှိ သည့်အိမ်ထောင်စုများ၊အမျိုး မျိုးသမီးဦးဆောင်သည့်အိမ်ထောင် အိမ်ထောင်စုများ၊လူမှုရေးဆိုင်ရာ ရာအချက်အလက်များ။ ပြဿနာများနှင့် ဖြစ်နိုင်ခြေရှိသောအဆောက်အ အုံအခြေအခံများ
၂	ဥစ္စာနေကြွယ်ဝမှုအ ဆင့်သတ်မှတ်ခြင်း (Wealth Ranking)	၀၅.၁၁.၂၀၁၉	ကျေးရွာအတွင်း စီးပွားရေးအခြေအခံ အနေအထားသော သာအုပ်စုများကိုစိစစ် ရန် ချမ်းသာ၊ အလယ်အ လတ်၊နွမ်းပါး၊ အလွန်နွမ်းပါးအုပ်စု ဝင်များ	၅	၉	၁၄	ကျေးရွာအတွင်းရှိ အိမ်ထောင်စုများအား လူမှုစီးပွားအခြေအနေအလိုက် အုပ်စုများသတ်မှတ်ပေးခြင်း
၃	ကျေးမရေးရာကဏ္ဍ # ၁ ပိုင်ဆိုင်မှုနှင့်ခွဲခြမ်းစိတ် ဖြာမှု	၀၅.၁၁.၂၀၁၉	အမျိုးသားနှင့်အမျိုး သမီးများ၊ အရင်းအ မြစ်ပိုင်ဆိုင်အသုံးချ မှု	၂၀	၁၅	၃၅	အမျိုးသားနှင့်အမျိုးသမီးများ၊ အရင်းအမြစ်ပိုင်ဆိုင်အသုံးချမှု၊ ယူထိန်းချုပ်မှုအားခွဲခြမ်းစိတ်ဖြာခြေ ဖြာခြင်း။



၄	ရာသီခွင်ပြပြကွဒိန် (Seasonal Calendar)	၁၅.၁၁.၂၀၁၉	ကော်မတီဝင်၊ အမျိုးသမီး၊ အမျိုးသားများ	၂၀	၂၀	၄၀	ကျေးရွာတွင် တစ်နှစ်ပတ်လုံးကွဲပြားခြားနား ဆားနားသောအချိန်အလိုက် ဖြစ်ပျက်ဆောင်ရွက်ခဲ့သည့်ရာသီ ဘသီဥတု၊ စိုက်ပျိုးသီးနှံများ၊ လယ်ယာလုပ်ငန်းများ၊ နေ့စားလုပ်ငန်းများ၊ မွေးမြူရေးလုပ်ငန်းများ၊ ဝမ်းစာဖူလုံမှု နှင့် ပွဲတော်များ
---	---	------------	---	----	----	----	---

၅	ကျားမရေးရာ# ၂ ။ပင့်ကူအိမ် ကွန်ယက် (Spider Web)	၁၅.၁၁.၂၀၁၉	အမျိုးသားများ နှင့် အမျိုးသမီးများ	၂၀	၇	၂၇	ကျေးရွာအတွင်းရှိ အမျိုးသမီး များ၏ အခြေအနေကိုသိရှိစေရန် တန်းတူအခွင့်အရေး ရရှိမှု နှင့် မရရှိသည့် အကြောင်းအရင်း၊ ပညာရေးအတွက်ဆုံးဖြတ်ချ တ်ချက်ချခြင်း၊ အိမ်မှုကိစ္စဆောင်ရွက်မှု
၆	အဖွဲ့အစည်းချိတ် ဆက်ပုံ - ပင်းပုံစံ(Venn Diagram)	၁၅.၁၁.၂၀၁၉	ကျေးရွာအုပ် ချုပ်ရေးအဖွဲ့၊ ကျေးရွာ စီ/ ထောက်အဖွဲ့	၂၀	၁၅	၃၅	ကျေးရွာအတွင်းရှိ အဓိကအုပ်စုများ၊အဖွဲ့အစည်းများ ဘတည့်ရှိနေမှုကိုသိရှိရန်၊ ၎င်းအဖွဲ့ အစည်းများအုပ်စုများ ဘးဆက်စပ်နေမှု၊ပူးပေါင်းဆောင်ရွ ဆောင်ရွက်မှုအားသိရှိနိုင်ရန်၊
၇	ပြဿနာ သစ်ပင် (Problem Tree)	၂၁.၁၀.၂၀၁၉	အမျိုးသားများနှင့် အမျိုးသမီးများ	၂၀	၁၅	၃၅	ကျေးရွာ ဖွံ့ဖြိုးတိုးတက်မှု နောက်ကျ ဖြင်း၏ အကြောင်းရင်းများကို သိရှိ ဖော်ထုတ်နိုင်ရန်
၈	ကျေးရွာ၏ မျက်မှန်းချက် (၄)နှစ်စာ ကျေးရွာဖွံ့ဖြိုးရေးအ အစီအစဉ်	၁၅.၁၁.၂၀၁၉	အမျိုးသားအုပ်စု၊အ မျိုးသမီးအုပ်စု၊လူင ယ်အုပ်စု၊ ရပ်မိရပ်ဖအုပ်စု	၂၆	၄၄	၇၀	ကျေးရွာသားများ၏ မဲပေးရွေးချယ်ထားသည့် ဖွံ့ဖြိုးတိုးတက်ရေးလုပ်ငန်းစ းစဉ်များအား ဦးစားပေးအလိုက်သတ်မှတ်ချက်



ကျေးရွာမြေပုံသုံးသပ်ချက်။

ယူဗုရေး ကဒေ ဖြူန့် သယံဇာတ အရင်းအမြစ် ဖြေဖွဲ့
ဆွေးနွေးခြင်း နှင့် ဆန်းစစ်ခြင်း

ကျေးရွာ - ကျောင်းရွာ
ဒုတိယ - တောင်ပုဒ်

ဖွဲ့စည်းပေးရန်
၇ ဇူလိုင် - ၂၀၁၅. ၁၁. ၁၉

ကျောင်းရွာ ကျေးရွာ သည် ရေဝေ-သမားချောင်း
ကတ္တရာမစ်-ကေးတုံးတည်ရှိပြီး ဖြူန့် ၃၅ ခိုင်ဆုံးပေးပါသည်။
ဗုဒ္ဓကသာဝင်များဖြစ်ကြပြီး ခိုင်မာပြီး ရေးကို အဓိကထားလုပ်ကိုင်
ကြသည်။ ခိုင်မာပြီး ရေချိုစားပါးသော ဒေသ ဖြစ်သည်။
ဧရာသီ အလုပ်ပါးချိန်များတွင် အခြားဒေသသို့ အလုပ်
သွားရောက်လုပ်ကိုင်ကြသည်။ ကျေးရွာတွင်းလမ်း၊
ရွာပတ်လမ်းများကား လူထု ဗဟို ဖြစ်မိကိန်း ထောက်ပံ့ ဖွဲ့စည်း
ဖြေဖွဲ့ပြီး ဖြစ်သည်။ မီးလင်းရေး နှင့် ရေဝေ-ဝေကျေးလုပ်ငန်း
များဆောင်ရွက်ပေးခြင်းဖြင့် ကျေးရွာ ဖွံ့ဖြိုးတိုးတက်လာနိုင်
ပါသည်။



၆.၂။ ကျေးရွာအရင်းအမြစ် ပိုင်ဆိုင်မှုသုံးသပ်ခြင်း။

ဖြိုနှယ်-ပျော်ကွယ်
 ရက်စွဲ-- 15.11.19
 အမျိုးသား/ကဗျိုသတင်း

များစွဲ
 လယ်ယာ
 ထင်

အားရမြတ်သိန်းကျော်

ဆွမ်းသမီး

အင်းစိန်
 မိုးပျို

ပျော်စရာ-- အေးစရာ
 အပူစရာ-- အေးစရာလည်း

အေးစရာ

ပျော်စရာ/အေးစရာ
 ဆွမ်းသမီး
 အင်းစိန်
 မိုးပျို
 အပူစရာ
 အေးစရာ



ပိုင်ဆိုင်မှုသုံးသပ်ခြင်း။

ပိုင်ဆိုင်မှုသုံးသပ်ခြင်း

ဆွေစွမ်းအားဆိုင်ခွင့်

ရေတွင်း... ကျောင်း...
 ရေ... ကောင်းပျံ

ဆွေစွမ်းအား
ဆိုင်ခွင့်

ရက်စွဲ... 15.11.19

ဆွေစွမ်းအား၊ လယ်ယာ၊ ဖွားမြင်မှု၊ ရေတွင်း၊ ဆိုင်ကယ်၊ ဖွင့်
 ထည် တို့ကို စုစည်းသား၊ စုစည်းသား၊ တို့ကို စုစည်းသား၊ စုစည်းသား၊
 စုစည်းသား၊ များက သစ်တော၊ နေလျှောက်တို့ကို ကိုယ်တိုင်သုံး
 စွဲကြသည်။ မိမိ၊ အပ်ချုပ်ခက်၊ ထင်တို့ကို စုစည်းသား၊ တို့ကို
 သားသုံး စွဲကြသည်။ ဆွေစွမ်းအား၊ ဆိုင်ကယ်၊ ဖွားမြင်မှု၊ ဖွင့်
 ထည် နေလျှောက်၊ သစ်တော စသည်တို့ကို စုစည်းသား၊ များက
 စိမ်းချုပ်ထားကြသည်။ ရေတွင်းလယ်ယာ၊ ထင်တော်တို့ကို စုစည်း
 သား၊ စုစည်းသား၊ စုစည်းသား၊ စုစည်းသား စတင်လုပ်ကြသည်။



၆.၃။ ကျေးရွာ၏လူမှုစီးပွားအဆင့်သတ်မှတ်ခြင်း။ (Wealth Ranking)

ဥစ္စာဓာတ်ကြွယ်ဝမှု အဆင့်သတ်မှတ်ခြင်း

ကျေးရွာ - ကျောင်းရွာ
အုပ်စု - တောင်လည်
မြို့နယ် - ပျော်ဘွယ်
ရက်စွဲ - 15-11-19

အမျိုးအစား	အဆင့်သတ်မှတ်ချက် ညွှန်းကြိုးများ	အိမ်ထောင်စုအရေအတွက်	%
ချမ်းသာ	ဇွဲ ၁၂ ဇက ဝန်းကျင် ၊ တိုက်အိမ် ၊ TV - ဆိုဇကယ်	၅	၃.၈ %
အလယ်အလတ်	ဇွဲ ၅ ဇက ဝန်းကျင် ၊ 4x3 အိမ်	၆၀	၄၅.၅ %
နွမ်းပါး	၃ပေအိမ် ၊ ဇွဲ ၁ ဇက ၊ လက်လှုပ်လက်စား	၆၇	၅၀.၇ %
စုစုပေါင်း		၁၃၂	၁၀၀ %

ဦးစောစောဆွေးနွေးသူ - ဦးဝင်းမောင် အချိန် - ရှ. (၃:၀၀) နာရီ
ပါဝင်ဆွေးနွေးသူ - ကျား(၅)၊ မ(၆) ရက်စွဲ - ဘုန်းကြီးကျောင်း
မှတ်တမ်းတင်သူ - ဒေါ်ယမင်းသန့်



ဥစ္စာနေကြွယ်ဝမှုသုံးသပ်ချက်။

ဥစ္စာနေကြွယ်ဝမှု အဆင့်သတ်မှတ်ခြင်း

ဆွေးနွေးခြင်းနှင့် ဆန်းစစ်ခြင်း

ကျေးဇူးရှာ - ကျောင်းရှာ
အုတ်စု - စောင့်လည်

ဇွဲနယ် - ပျော်ဘွယ်
ရက်စွဲ - ၁၅. ၁၁. ၁၉

ကျွန်ုပ်ကျေးဇူးရှာတွင် ချမ်းသာသော အိမ်ထောင်စုမှာ (၅) အိမ်၊ အလယ်အလတ်မှာ (၆၀) အိမ်နှင့် နွမ်းပါးသော အိမ်ထောင်စုမှာ (၆၇) အိမ်ဆုံးရှိပါသည်။ ဆိုက်ပျိုးရေချိုရေရှိမှု မရှိသဖြင့် ယာရိုက်ပျိုးခြင်းဖြင့်သာ အသက်မွေးဝမ်းကြောင်း ဖြူဖြူ ပါသည်။ အလုပ်အကိုင် အခွင့်အလမ်း ရှားပါးသဖြင့် နွမ်းပါးသူ ဦးရေ များနေခြင်း ဖြစ်ပါသည်။



ရာသီခွင်ပြ ပြက္ခဒိန် သုံးသပ်ချက်

ရာသီခွင်ပြ ပြက္ခဒိန်

ဆွေးနွေးခြင်း နှင့် ဆန်းစစ်ခြင်း

ကျေးဇူး - ကျောင်းဦးဦး

ဇွဲနုယု - ပျော်စွယ်

ဒုတိယ - စောဇလည်

ရက်စွဲ - 15.11.19

- ကျောင်းဦးကျေးဇူးဦး သည် လယ်ယာ စိုက်ပျိုးရေးကို အဓိကထား လုပ်ကိုင်ကြ သည်။
- ငုတ်၊ ဖဲ၊ နှမ်း တို့အား အဓိက စိုက်ပျိုး သည်။
- မိုးစပါး စိုက်ပျိုး ရေး လည်း လုပ်ကိုင် သည်။
- စောဇလည် လုပ်ငန်း သည် စင်စေ့ သိပ်မကောင်းပေ ၊ စိုက်ပျိုးရေးအပြင် ဆံပင်လုပ်ငန်း လုပ်ကိုင်သူ နည်းပါးသည်။
- မြေရာသီ တွင် သောက် ဆုံးရှုံးမှု လုံလောက်မှု မရှိသည့်ကို တွေ့ရသည်။



၆.၅။ ဗင်းပုံစံကို သုံးပြု၍ အဖွဲ့အစည်းများချိတ်ဆက်မှု

ဗင်းပုံစံကို အသုံးပြု၍ အဖွဲ့အစည်းများ နှစ် ချိတ်ဆက်မှုများ ကာလစာ
လက်စွဲ

ကျေးရွာ --- ကျောင်းရွာ
 အုပ်စု ----- ကောင်လည်

မြို့နယ် --- မြောက်ပိုင်း
 ရက်စွဲ --- 15.11.19

ကျေးရွာကလေး၏ နမူနာ	ကျေးရွာပြင်ပရှိ
ကလေးတို့ပြုစုစီမံကိန်း	ဖွဲ့စည်း
ကျောင်းကော်	ကျေးလက်
အုပ်ချုပ်ရေးဌာန	အခြေခံရင်းနှီးမြှုပ်နှံရေး
နယ်စားဌာန	ကျေးလက်ရေးရာ
စတုဂံစာပေ	စာပေရေးရာ
နမူနာအစီအစဉ်	ချိတ်ဆက်ရေး
Money Camp	လေ့လာရေး
	ရေစိုက်ရေး



သုံးသပ်ချက်

မစးပုံစံ

ကျေးဇူး... ကျေးဇူးကြွ

ဖွဲ့စည်း... ပြန်လည်

ရည်ရွယ်... ကောင်းမွန်

ရက်စွဲ... 15. 11. 19

အုပ်ချုပ်ရေးဌာနမှ၊ ဂျပန်မဟိမ္မာစီမံကိန်းကော်မတီ

Mary Corp ကော်မတီ တို့သည် ကျေးဇူးဖွဲ့ဖွဲ့ဖြိုးဖြိုး ကျေးဇူး
ပူးပေါင်းဆောင်ရွက်ကြပါသည်။ ဂျပန်မဟိမ္မာစီမံကိန်းဌာနမှ၊ စာပို့သစ်၊ စာဖွဲ့ ဓမ္မာ

စီမံကိန်းတို့သည် ဆေး၊ အစားအသောက်၊ ကိစ္စများတွင် ပူးပေါင်း

ဆောင်ရွက်ကြသည်။ အစားအသောက်ကော်မတီသည် ပညာရေး၊ ကျန်းမာရေး

များကို ဆောင်ရွက်သည်။ ကျေးဇူးဖြင့်ပင် ကျေးဇူးလက်ခံသော

ဖွဲ့ဖွဲ့ဖြိုးဖြိုးတို့၏ ရိုးရိုး၊ ဆွေမုယ၊ နှစ်သက် ဖွဲ့စည်းပညာ

နတို့သည် ကျေးဇူးဖြင့် သိတ်ဆက်မှုအားကောင်းကြပါသည်။

လက်- ဖြေရှင်း၊ ရဲစဉ်းမှု တို့ သည် ရပ်တိုင်ပါသော

ဆက်ပူးဆောင်ရွက်ကြသည်။



၆.၆။ ပင့်ကူအိမ်ကွန်ယက် နှင့် သုံးသပ်ချက်

ပင့်ကူအိမ်သုံးသပ်ခြင်း

ကျေးရွာ - ကျောင်းရွာ
အုပ်စု - ကောင်လည်

မြို့နယ် - ဖျော်ဘွယ်
ရက်စွဲ - 15. 11. 19

အမျိုးသမီး

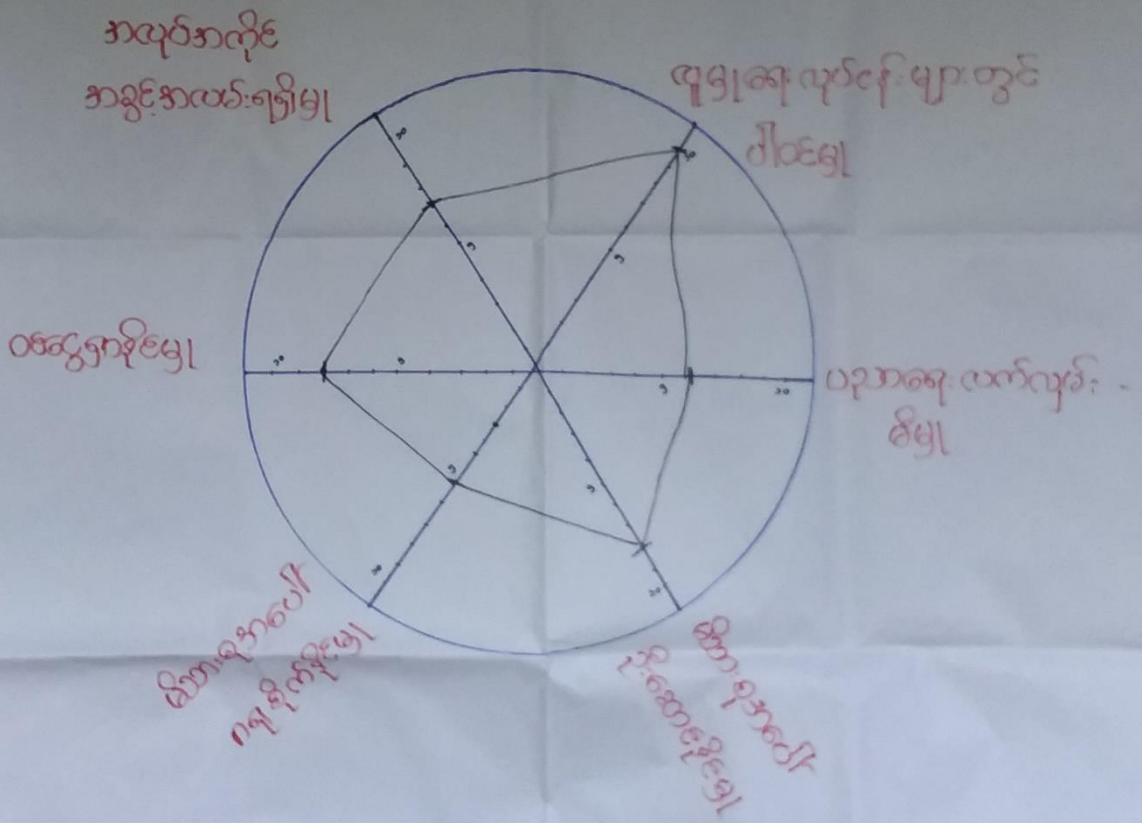

ဦးဆောင်ဆွေးနွေးသူ - ဒေါ်သန်းဆင်
ပါဝင်ဆွေးနွေးသူ - ၈. ၇
မှတ်တမ်းတင်သူ - ဒေါ်ယခင်သန်း

အမျိုး - ၈၂ (၂၀၀၁) နှစ်
ရက်စွဲ - ဘုန်းကြီးကျောင်း



ပင်ကိုအိမ်သုံးသင်္ဂြိုဟ်

ကျေးဇူး - ကျောင်းစွာ
အုပ်စု - တောင်လှော်

မြို့နယ် - ပျော်ဘွယ်
ရက်စွဲ - 15. 11. 19

အမျိုးသား

အပိုင်အလိုင်
အခွင့်အလမ်းရရှိမှု

လူမှုရေးလုပ်ငန်းများတွင်
ပါဝင်မှု

ထိတွေ့မှု

ဝတ္တရား
လက်ကမ်းမီမှု

အားလုံးအပေါ်
ရရှိမှု

အားလုံးအပေါ်
ရရှိမှု

ဦးဆောင်ဆွေးနွေးသူ - ဦးလှဆင်းစိန်
ပါဝင်ဆွေးနွေးသူ - ကျား (20)
မှတ်တမ်းတင်သူ - ဒေါ်ယမမေ့သိန်

အချိန် - ဇွန် (2:00)
ဇရာ - ဘုန်းကြီးကျောင်း



ပင်လူ့အိမ်သုံးသပ်ခြင်း

ကျေးရွာ - ကျောင်းရွာ
အုပ်စု - တောင်လည်

မြို့နယ် - ပျော်ဘွယ်
ရက်စွဲ - 15. 11. 19

အမျိုးသား ၊ အမျိုးသမီး

အလုပ်အကိုင်
အခွင့်အလမ်းရှာဖွေမှု

လူမှုရေးလုပ်ငန်းများတွင်
ပါဝင်မှု

ထိရောက်မှုရှိမှု

ဝယ်ယူရေး
လက်ကမ်းမိမ့်မှု

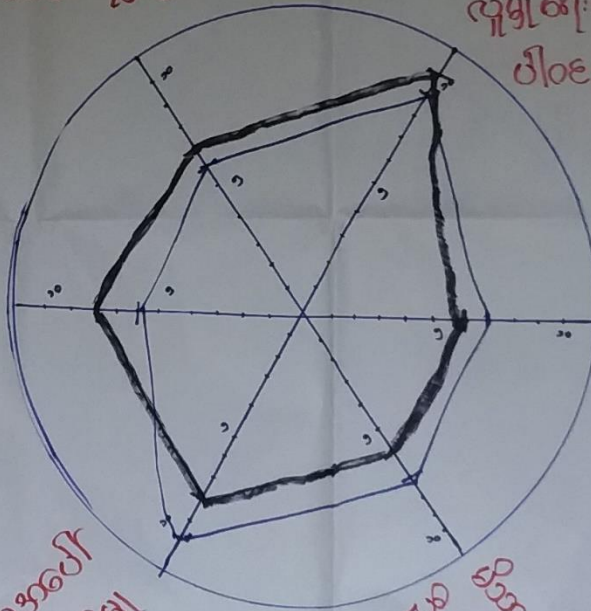

မိသားစုအပေါ်
ကျစ်လ်မှု

မိသားစုအပေါ်
ဦးဆောင်မှု

ဦးဆောင်ဆွေးနွေးသူ - ဦးလှမင်းစိန်
ပါဝင်ဆွေးနွေးသူ - ကျား (20) ၊ မ (၇)
မှတ်တမ်းတင်သူ - ဒေါ်ယမမသိန်း

အချိန် - ၇. (2:00)
နေရာ - ဘုန်းကြီးကျောင်း



ပင်ကူအိမ်ကွန်ယက် သုံးသပ်ချက်။

ပင်ကူအိမ်သုံးသပ်ခြင်း
တွေ့တွေ့ခြင်း နှင့် ဆန်းစစ်ခြင်း

ကျေးရွာ - ကျောင့်ရွာ မြို့နယ် - ပျော်ဘွယ်
 ဒုတိယ - တောင်နယ် ရက်စွဲ - ၁၅. ၁၁. ၁၉

ကျေးရွာရှိ အမျိုးသမီးများသည် အလုပ်အကိုင်အခွင့်အလမ်း၊
 ပေါများမှု၊ ဝင်ငွေရရှိမှု တို့တွင် အမျိုးသားများထက်ကောင်းသည်
 လိုတွေ့ရသည်။ ယူမှုရေးလုပ်ငန်းများတွင်လည်း အမျိုးသားများနှင့်
 တန်းတူပါဝင်ကြသည်။ မိသားစုပေါင်းတွင် ဦးဆောင်ခိုင်းမှု၊ ဂရုစိုက်မှု၊
 နှင့် ပညာရေးတို့တွင် အမျိုးသားများမှ ပို၍ ကောင်းကြသော်လည်း
 အမျိုးသမီးများနှင့် သိပ်မကွာသည်ကို တွေ့ရသည်။



၆.၇။ ပြဿနာသစ်ပင်

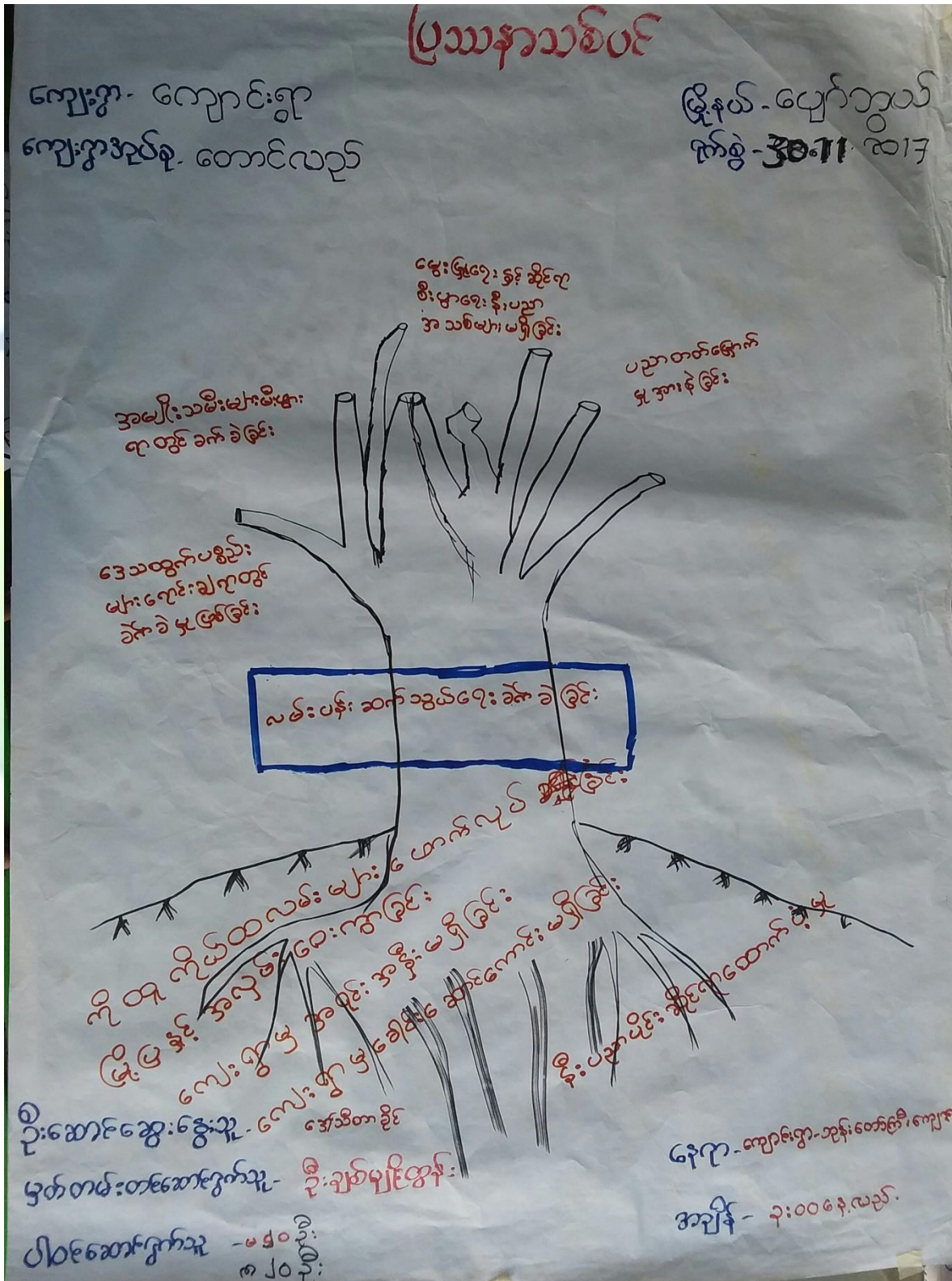



ပြဿနာသစ်ပင်

ကျေးဇူး - ကျောင်းကွဲကျေးဇူး

ဦးနှယ် - ပျော်ရွယ်စွာ

ကျေးဇူးအပ်စု - တော်လှန်ရေးကျေးဇူး

ရက်စွဲ - ၃၀.၁၁.၂၀၂၀

ဆွေးနွေးခြင်းနှင့်ဆန်းစစ်ခြင်း

- ကျောင်းကွဲကျေးဇူး ။ ပြဿနာသစ်ပင်ရေးဆွဲရာတွင် ဤဆွေးနွေးချက်တွင် လမ်းပန်းဆက်သွယ်ရေးဆက်ခံခြင်း တို့ကြောင့်ကျေးဇူးပွဲဖြေတိုးတက်မှုအနှောင့်အယှက်ဖြစ်ပေါ်သည်။

- စီးပွားရေးတွင် ဒေသတွင်းကုန်ပစ္စည်းများကောင်းချက်တွင် ဆက်ခံမှု၊ ဂွီခြင်း၊ ချေးကောင်းမရှိခြင်း၊ မွေးမြူရေးနှင့်ဆိုင်ရာ စီးပွားရေးပစ္စည်းကောင်းများမရှိခြင်းတို့ဖြစ်ပေါ်သည်။

- ကျန်းမာရေးဘက်တွင် အပျို၊ သမီးများ စီးပွားကွဲအဆက်အခံရှိခြင်း၊ ကျန်းမာရေးအဆီပစ္စည်းများနည်းပါးခြင်းတို့ဖြစ်ပေါ်သည်။

- ယဉ်ကျေးမှုတွင် ယဉ်ကျေးမှုကွဲပွားမရှိခြင်း၊ ကျောင်းနေအတွက်ကလေးများယဉ်ကျေးမှုအခြေခံဆိုင်ရာတို့ဖြစ်ပေါ်သည်။

- လူမှုရေးတွင် ဌာနဆိုင်ရာများနှင့် ချိတ်ဆက်မှုအားနည်းခြင်း၊ အသိပညာနည်းပါးခြင်း၊ သတိအချက်အလက်မရှိမှုအားနည်းခြင်းတို့ဖြစ်ပေါ်သည်။



ကျေးရွာ - ကျောင်းရွာ
အုပ်စု - တောင်မည်

မြို့နယ် - မြောက်ဧရာဝတီ
ရက်စွဲ - 15.11.19

စဉ်	လုပ်ငန်းအမည်	စိုက်ပျိုးရေး	ကုန်သွယ်ရေး	စီးပွားရေး၊ ကုမ္ပဏီ
၁	ရွာတွင်း၊ ရွာပင်လမ်း၊ ကျောက်ချော့ကွက်၊ ခင်းခြင်း	ကျား+မ	၁၉	၂
၂	ရေစင်ရေပိုက် ဆွယ်တန်းခြင်း	ကျား+မ	၂	၄
၃	ဖိုးရေပျောင်းကန် ဖြို ဖြေ ခြင်း	ကျား	၁	၅
၄	အင်ဂျင် ဖီးလင်းရေ	ကျား+မ	၄၄	၁
၅	အားကစားကွင်းတည် ဆောက်ခြင်း	ကျား+မ	၄	၃
၆	စာသင်ကျောင်းဆောင်သစ်ဆောက် ခြင်း	ကျား+မ	-	၆
၇	ကျေးရွာ ခြံစည်းရိုးကာရံခြင်း	မ	-	၇
၈	ကျေးလက်ဆေးပေးခန်း	ကျား+မ	-	၈



၇။ ကော်မတီဝင်များရွေးချယ်ခြင်းနှင့်ကျေးရွာဖွံ့ဖြိုးရေးအစီအစဉ်ဆောင်ရွက်မှုမှတ်တမ်းခါတ်ပုံများ



ကျေးရွာအခက်အခဲများဖော်ထုတ်နေစဉ်



စီမံကိန်းမိတ်ဆက်အစည်းအဝေး မှတ်တမ်းဓာတ်ပုံ



အမျိုးသမီးများပင့်ကူအိမ်ကွန်ယက်ရေးဆွဲနေစဉ် မှတ်တမ်းဓာတ်ပုံ



ကျေးရွာဖွံ့ဖြိုးရေးဦးစားပေးမဲပေးရန်တန်းပီနေကြစဉ်



ကျေးရွာလုပ်ငန်းခွဲအတွက်အခက်အခဲများဖော်ထုတ်ဆွေးနွေးစဉ်



ကော်မတီဝင်များစာရင်း

ကျေးရွာစီမံကိန်းအထောက်အကူပြုကော်မတီများစာရင်း

ကျေးရွာ - ကျောစီးရွာ

ဒုတိယ - တောင်လည်

စဉ်	အမည်	ကျား/မ	ရာထူးတာဝန်
၁	ဦးကျော်ကြီး	ကျား	ဧည့်သည်အဖွဲ့ဝင်
၂	ဒေါ်ကြည်စု	မ	ဧည့်သည်အဖွဲ့ဝင်
၃	ဦးမောင်မြင့်	ကျား	စီမံကိန်းဥက္ကဋ္ဌ
၄	ဒေါ်အိမ်စု	မ	စီမံကိန်းဥက္ကဋ္ဌ
၅	ဦးဘိုစိုး	ကျား	ဝယ်ယူရေး
၆	ဒေါ်ပုဂ္ဂို	မ	ဝယ်ယူရေး
၇	ဦးစောဇော်စိုး	ကျား	ဝယ်ယူရေး
၈	ဦးဖိုးစိုး	ကျား	လည်ပတ်ထိန်းသိမ်းရေး
၉	ဒေါ်တင်စု	မ	လည်ပတ်ထိန်းသိမ်းရေး
၁၀	ဒေါ်ခင်စု	မ	လည်ပတ်ထိန်းသိမ်းရေး
၁၁	ဦးမြင့်စွယ်	ကျား	စာရင်းကိုင်
၁၂	ဦးဝင်းမောင်	ကျား	စာရင်းကိုင်ကြီးကြပ်ရေး
၁၃	ဒေါ်မိုးမိုး (ညွှန်)	မ	စာရင်းကိုင်ကြီးကြပ်ရေး
၁၄	ဒေါ်မေအိ	မ	စာရင်းကိုင်ကြီးကြပ်ရေး
၁၅	ဦးစို	ကျား	စာရင်းကိုင် ပြုကော်မတီ
၁၆	ဒေါ်ခင်စု	မ	စာရင်းကိုင် ပြုကော်မတီ
၁၇			
၁၈			
၁၉			
၂၀			



၈။ ကျေးရွာအခြေခံအချက်အလက်များ (ပုံစံ-၁)

စီမံကိန်း ပထမနှစ် စက်ဝန်း

ပုံစံ - ၈ - ၁ ကျေးရွာအခြေခံအချက်အလက်များ (Form PC 1)

လက်ညှန်စွက်၊ ကျေးရွာတစ်ရွာသို့ ပထမဆုံးပိတ်ဆက်ခရီး သွားရောက်သောအခါ လူထုစည်းရုံးရေးမှူးသည် ကျေးရွာ ခေါင်းဆောင်များအား ကျေးရွာအချက်အလက်များကို မေတ္တာရပ်ခံ၍ တောင်းခံရသည်။ ဤအချက်အလက်များကို စီမံကိန်း ပိတ်ဆက်အစည်းဝေးပတ်ိုင်စီတောင်းခံရမည်။ စီမံကိန်းပိတ်ဆက်အစည်းဝေးတွင် လူထုစည်းရုံးရေးမှူးသည် ဤအချက်အလက် များအား စစ်ဆေးပြီး မှန်ကန်အောင်ပြုလုပ်ရမည်။ ပြီးနောက်တွင် လူထုစည်းရုံးရေးမှူးမှ သတင်းအချက်အလက်ထိသို့ Tablets မှ တဆင့် ပြည်သူ့သွင်းရမည်။

ကျေးရွာခေါင်းဆောင် အမည် ဦး ဗျတ် ဇွဲ	ကျေးရွာခေါင်းဆောင်၏ ဖုန်းနံပါတ် ၀၉၄၆၄၅၀၅၄၇၇	လူထုစည်းရုံးရေးမှူး၏ အမည် ဦး တင် သန်း
ပြည်နယ်တိုင်းဒေသကြီး ဗဟိုဌာန	မြို့နယ် ဗဟိုဌာန	ကျေးရွာအုပ်စု တောင်ကုတ် ကျေးရွာ

လူဦးရေ	အိမ်ထောင်စုအရေအတွက်	ကိုးကွယ်သည့်ဘာသာ	အိမ်ထောင်စုအရေအတွက်
လူဦးရေ (၁) ----- ၇၈၁	၁၂၇	ဘာသာ (၁) ----- ဗုဒ္ဓ	၁၂၇
လူဦးရေ (၂) -----		ဘာသာ (၂) -----	
လူဦးရေ (၃) -----		ဘာသာ (၃) -----	
လူဦးရေစရာ -----		ဘာသာစရာ -----	
အခြား	အရေအတွက်		
မသန်စွမ်းသူများ	၁၅		
သက်ကြီးရွယ်အိုများ (၆၅ နှစ် နှင့် အထက်)	၄၅		၄၅
စစ်ဘေးရှောင်			

	အမျိုးသား (အရေအတွက်)	အမျိုးသမီး (အရေအတွက်)
လူဦးရေ	၃၄၅	၂၉၅
လူဦးရေ (၁) ----- ၇၈၁		
လူဦးရေ (၂) -----		
လူဦးရေ (၃) -----		
အခြား		
အိမ်ထောင်စဦးစီး	၁၁၃	၁၅

(ခ) အခြေခံအောက်အဖွဲ့ အသုံးအဆောင်များ

စာသင်ကျောင်း	အမှတ် ခြံမပါ	ကျန်းမာရေး	အမှတ် ခြံမပါ	ဘာသာရေး အဆောက် အအုံများ	အမှတ် ခြံမပါ



အထက်တန်းကျောင်း	<input checked="" type="checkbox"/>	ဆေးရုံ	<input type="checkbox"/>	စေတီ	<input checked="" type="checkbox"/>
အလယ်တန်းကျောင်း	<input type="checkbox"/>	ကျန်းမာရေးဌာန	<input type="checkbox"/>	ဘုန်းကြီးကျောင်း	<input checked="" type="checkbox"/>
မူလတန်းကျောင်း	<input type="checkbox"/>	ကျန်းမာရေးဌာနခွဲ	<input type="checkbox"/>	ဟိန္ဒူဘုရားကျောင်း	<input type="checkbox"/>
မူကြိုကျောင်း	<input type="checkbox"/>	ဆေးပေးခန်း	<input type="checkbox"/>	ရေစိမ့်ယာဉ်ကျောင်း	<input type="checkbox"/>
အခြား	<input type="checkbox"/>	အခြား	<input type="checkbox"/>	ဗလီ	<input type="checkbox"/>
				အခြား	<input type="checkbox"/>
မှတ်ချက်		မှတ်ချက်		မှတ်ချက်	

(ဂ) ကျွမ်းကျင်သူများမှတ်တမ်း (ကျေးရွာတွင်နေထိုင်သော သို့မဟုတ် တခြားရွာမှလာရောက်သော ကျွမ်းကျင်သူများ)

(၁) စာသင်ကျောင်း			(၂) ကျန်းမာရေး			(၃) လက်မှုပညာရှင်		
	ရွာတွင်နေထိုင်သူ	အခြားရွာမှလာသူ		ရွာတွင်နေထိုင်သူ	အခြားရွာမှလာသူ		ရွာတွင်နေထိုင်သူ	အခြားရွာမှလာသူ
မူလတန်းပြဆရာ/မ	<input type="checkbox"/>	<input checked="" type="checkbox"/>	ဆရာဝန်	<input type="checkbox"/>	<input checked="" type="checkbox"/>	လက်သမား	<input checked="" type="checkbox"/>	<input type="checkbox"/>
အထက်တန်းပြဆရာ/မ	<input type="checkbox"/>	<input type="checkbox"/>	လက်ထောက်ကျန်းမာရေးမှူး	<input type="checkbox"/>	<input checked="" type="checkbox"/>	ပန်းရံ	<input checked="" type="checkbox"/>	<input type="checkbox"/>
အလယ်တန်းပြဆရာ/မ	<input type="checkbox"/>	<input checked="" type="checkbox"/>	အမျိုးသမီးကျန်းမာရေးဆရာမ	<input type="checkbox"/>	<input checked="" type="checkbox"/>	လျှပ်စစ်ကျွမ်းကျင်သမား	<input type="checkbox"/>	<input type="checkbox"/>
မူကြိုဆရာ/မ	<input type="checkbox"/>	<input checked="" type="checkbox"/>	သားဖွားဆရာမ	<input type="checkbox"/>	<input checked="" type="checkbox"/>	ရေစိုက်သူယ်သူ	<input checked="" type="checkbox"/>	<input type="checkbox"/>
အခြား	<input type="checkbox"/>	<input type="checkbox"/>	ပြည်သူ့ကျန်းမာရေးလုပ်သား	<input type="checkbox"/>	<input type="checkbox"/>	စက်ပြင်ဆရာ	<input checked="" type="checkbox"/>	<input type="checkbox"/>
မှတ်ချက်			မှတ်ချက်			မှတ်ချက်		

(ဃ) ကျေးရွာသို့ ရောက်ရှိနိုင်သည့် လမ်းအခြေအနေ / ကျေးရွာတစ်ရွာသည် ၎င်း၏ ကျေးရွာအုပ်စုနှင့် ဆက်သွယ်ထားသော လမ်းအခြေအနေ (အောက်ပါဝင်္ဂကိုခိုင်းပါ)

ကျောက်ကြမ်းလမ်း ကတ္တရာလမ်း ကွန်ကရစ်လမ်း မော်တော်ဆိုင်ကယ်လမ်း
 ကျောက်ခင်းလမ်း မြေသားလမ်း လှသွားလမ်း အခြား _____

(င) ကျေးရွာဖွံ့ဖြိုးမှုစီမံချက်
 (၁) လူထုပဟိုပြုစီမံကိန်းမတင်မီ ဤကျေးရွာတွင်ကျေးရွာဖွံ့ဖြိုးမှု စီမံချက်ရှိခဲ့ပါသလား? ရှိပါသည် / မရှိပါ / မသိပါ
 (၂) ရှိခဲ့ပါလျှင် ဤစီမံချက်ကို မည်သည့် ခုနှစ်တွင်ပြင်ဆင်ခဲ့ပါသနည်း? နှစ် ၂၀၁၁ / မသိပါ
 (၃) ဤစီမံချက်ကို မြို့နယ်မှအတည်ပြုခဲ့ပါသလား? ပြုခဲ့ပါသည် / မပြုခဲ့ပါ / မသိပါ

(စ) ခရီးအကွာအဝေး
 (၁) ဤကျေးရွာ၏ပဟိုမှ ၎င်းကျေးရွာအုပ်စု၏ပဟိုအထိ ခရီးမိုင်မည်မျှကွာဝေးသနည်း? မိုင်----- / မသိပါ
 (၂) ဤကျေးရွာမှ ၎င်းကျေးရွာအုပ်စုပဟိုအထိ သွားလာရာတွင်ကြာမြင့်သည့်အချိန် ၃.၅၆၆
 မြောက်သွေ့ရာသီတွင်ကြာချိန် ----- ထော်လာရီး/မော်တော်ဆိုင်ကယ်/မြေလျှင်/လား/မော်တော်တုတ်/အခြား -----
 နီးရာသီတွင်ကြာချိန် ----- ထော်လာရီး/မော်တော်ဆိုင်ကယ်/မြေလျှင်/လား/မော်တော်တုတ်/အခြား -----



(ဆ) ပတ်ဝန်းကျင်ဆိုင်ရာ သဘာဝဘေးအန္တရာယ်

ဤကျေးရွာတွင် ခြေလှမ်းခြင်းကဲ့သို့ သဘာဝဘေးအန္တရာယ်ကျရောက်မှုခြင်း ရှိပါသလား။

မရှိပါ ရှိပါသည် ရှိလျှင်ခေါ်ပြပါ -----

(ဇ) ကျေးရွာတွင် ဖွဲ့စည်းထားသော အဖွဲ့အစည်းများ

လူထုဝဟိုပြုစီမံကိန်းမတိုင်မီ ဤကျေးရွာတွင် ကျေးရွာဖွံ့ဖြိုးရေးအတွက် အစိုးရ (သို့) ရွာသားများကိုယ်တိုင်(သို့) စီမံကိန်းတစ်ခုခုမှ ဖွဲ့စည်းထားသည့် အဖွဲ့အစည်းများရှိပါသလား။

(ဇ) စီမံကိန်းအဖွဲ့

(၂) -----

(ဈ) အထွေထွေအုပ်ချုပ်ရေး ဦးစီးဌာန (GAD) မှ မှတ်တမ်းတင်ထားခြင်း

ဤကျေးရွာသည် အထွေထွေအုပ်ချုပ်ရေး ဦးစီးဌာန (GAD) မှ မှတ်တမ်းတင်ထားမှု ရှိပါသလား။

မရှိပါ ရှိပါသည်

ကျေးရွာခေါင်းဆောင် ဦးကျမင်းနိုင် အမည်

ဦးစာအုပ်ဖြင့် လက်မှတ်

နေ့စွဲ ၂၃.၃.၂၀၁၇

လူထုစည်းရုံးရေးမှူး ဦးတင်သျှင် အမည်

လက်မှတ်

နေ့စွဲ ၂၃.၃.၂၀၁၇



စီမံကိန်း ဒုတိယနှစ် စက်ဝန်း

ပုံစံ - စ - ဝ ကျေးရွာအခြေခံအချက်အလက်များ (Form PC 1)

လမ်းညွှန်ချက်၊ ကျေးရွာတစ်ရွာသို့ ပထမဆုံးမိတ်ဆက်ရေး သွားရောက်သောအခါ လူထုစည်းရုံးရေးမှူးသည် ကျေးရွာခေါင်းဆောင်များအား ကျေးရွာအချက်အလက်များကို မေတ္တာရပ်ခံ၍ တောင်းခံရသည်။ စီမံကိန်းမိတ်ဆက်အစည်းဝေးတွင် လူထုစည်းရုံးရေးမှူးသည် ဤအချက်အလက်များကို မိတ်ဆက်အစည်းဝေးမတိုင်မီတောင်းခံရမည်။ စီမံကိန်းမိတ်ဆက်အစည်းဝေးတွင် လူထုစည်းရုံးရေးမှူးသည် ဤအချက်အလက်များအား စစ်ဆေးပြီး မှန်ကန်အောင်ပြုလုပ်ရမည်။ ပြီးနောက်တွင် လူထုစည်းရုံးရေးမှူးမှ သတင်းအချက်အလက်ထံသို့ Tablets မှ တဆင့် ပြည့်သွင်းရမည်။

ကျေးရွာခေါင်းဆောင် အမည် <u>ဦးလှမင်းစိန်</u>	ကျေးရွာခေါင်းဆောင်၏ ဖုန်းနံပါတ် <u>၀၉-၄၅၄-၀၃၄၉၇</u>	လူထုစည်းရုံးရေးမှူး၏ အမည် <u>ဦးမျက်မျက်</u>
ပြည်နယ်/တိုင်းဒေသကြီး/နယ်/မြို့နယ် <u>မြို့နယ် ပျော်အောင်မြို့</u>	ကျေးရွာအုပ်စု <u>တော်မူ</u>	ကျေးရွာ ကျေးလက်အုပ်စု <u>ကျေးရွာ</u>

က။ လူဦးရေ

လူမျိုးစု	အိမ်ထောင်စုအရေအတွက်	ကိုးကွယ်သည့်ဘာသာ	အိမ်ထောင်စုအရေအတွက်
လူမျိုးစု (၁) <u>ဗမာ</u>	<u>၁၂၇</u>	ဘာသာ (၁) <u>ဗုဒ္ဓ</u>	<u>၁၂၇</u>
လူမျိုးစု (၂) -----		ဘာသာ (၂) -----	
လူမျိုးစု (၃) -----		ဘာသာ (၃) -----	
လူမျိုးစုရော -----		ဘာသာရော -----	
အခြား	အရေအတွက်		
မသန်စွမ်းသူများ	<u>၆၅</u>		
သက်ကြီးရွယ်အိုများ (၆၅ နှစ် နှင့် အထက်)	<u>၄၅</u>		
စစ်ဘေးရှောင်	-		

	အမျိုးသား (အရေအတွက်)	အမျိုးသမီး (အရေအတွက်)
လူဦးရေ		
လူမျိုးစု (၁) <u>ဗမာ</u>	<u>၂၄၄</u>	<u>၂၉၃</u>
လူမျိုးစု (၂) -----		
လူမျိုးစု (၃) -----		
အခြား		
အိမ်ထောင်ဦးစီး	<u>၁၁၂</u>	<u>၁၅၅</u>

(ခ) အခြေခံအဆောက်အအုံ အသုံးအဆောင်များ

စာသင်ကျောင်း	အမှတ် ခြံစီပါ	ကျန်းမာရေး	အမှတ် ခြံစီပါ	ဘာသာရေး အဆောက် အအုံများ	အမှတ် ခြံစီပါ
--------------	------------------	------------	------------------	----------------------------	------------------



အထက်တန်းကျောင်း	<input checked="" type="checkbox"/>	ဆေးရုံ	<input type="checkbox"/>	စေတီ	<input checked="" type="checkbox"/>
အလယ်တန်းကျောင်း	<input type="checkbox"/>	ကျန်းမာရေးဌာန	<input type="checkbox"/>	ဘုန်းကြီးကျောင်း	<input checked="" type="checkbox"/>
မူလတန်းကျောင်း	<input type="checkbox"/>	ကျန်းမာရေးဌာနခွဲ	<input type="checkbox"/>	ဟိန္ဒူဘုရားကျောင်း	<input type="checkbox"/>
မူကြိုကျောင်း	<input type="checkbox"/>	ဆေးပေးခန်း	<input checked="" type="checkbox"/>	ခရစ်ယာန်ကျောင်း	<input type="checkbox"/>
အခြား	<input type="checkbox"/>	အခြား	<input type="checkbox"/>	ဗလီ	<input type="checkbox"/>
				အခြား	<input type="checkbox"/>
မှတ်ချက် တောရွာလှည့်ခွင့်ရရှိပြီးဖြစ်ကြောင်း ဖော်ပြပါသည်။		မှတ်ချက် တောရွာလှည့်ခွင့်ရရှိပြီးဖြစ်ကြောင်း ဖော်ပြပါသည်။		မှတ်ချက် တောရွာလှည့်ခွင့်ရရှိပြီးဖြစ်ကြောင်း ဖော်ပြပါသည်။	

(ဂ) ကျွမ်းကျင်သူများမှတ်တမ်း (ကျေးရွာတွင်နေထိုင်သော သို့မဟုတ် တခြားရွာမှလာရောက်သော ကျွမ်းကျင်သူများ)

(၁) စာသင်ကျောင်း			(၂) ကျန်းမာရေး			(၃) လက်မှုပညာရှင်		
	ရွာတွင်နေထိုင်သူ	အခြားရွာမှလာသူ		ရွာတွင်နေထိုင်သူ	အခြားရွာမှလာသူ		ရွာတွင်နေထိုင်သူ	အခြားရွာမှလာသူ
မူလတန်းပြဆရာ/မ	<input type="checkbox"/>	<input checked="" type="checkbox"/>	ဆရာဝန်	<input type="checkbox"/>	<input type="checkbox"/>	လက်သမား	<input checked="" type="checkbox"/>	<input type="checkbox"/>
အထက်တန်းပြဆရာ/မ	<input checked="" type="checkbox"/>	<input type="checkbox"/>	လက်ထောက်ကျန်းမာရေးမှူး	<input type="checkbox"/>	<input checked="" type="checkbox"/>	ပန်းရံ	<input checked="" type="checkbox"/>	<input type="checkbox"/>
အလယ်တန်းပြဆရာ/မ	<input type="checkbox"/>	<input checked="" type="checkbox"/>	အမျိုးသမီးကျန်းမာရေးဆရာမ	<input type="checkbox"/>	<input checked="" type="checkbox"/>	လျှပ်စစ်ကျွမ်းကျင်ပီးသမား	<input type="checkbox"/>	<input checked="" type="checkbox"/>
မူကြိုဆရာ/မ	<input type="checkbox"/>	<input checked="" type="checkbox"/>	သားဖွားဆရာမ	<input type="checkbox"/>	<input checked="" type="checkbox"/>	ရေပိုက်သွယ်သူ	<input checked="" type="checkbox"/>	<input type="checkbox"/>
အခြား	<input type="checkbox"/>	<input type="checkbox"/>	ပြည်သူ့ကျန်းမာရေးလုပ်သား	<input type="checkbox"/>	<input type="checkbox"/>	စက်ပြင်ဆရာ	<input type="checkbox"/>	<input checked="" type="checkbox"/>
မှတ်ချက် တောရွာလှည့်ခွင့်ရရှိပြီးဖြစ်ကြောင်း ဖော်ပြပါသည်။			မှတ်ချက်			မှတ်ချက်		

(ဃ) ကျေးရွာသို့ ရောက်ရှိနိုင်သည့် လမ်းအခြေအနေ / ကျေးရွာတစ်ရွာသည် ၎င်း၏ ကျေးရွာအုပ်စုနှင့် ဆက်သွယ်ထားသော လမ်းအခြေအနေ (အောက်ဖိုတိုကိုရိုင်းပါ)

ကျောက်ကြမ်းလမ်း: ကတ္တရာလမ်း: ကွန်ကရစ်လမ်း: မော်တော်ဆိုင်ကယ်လမ်း:
 ကျောက်ခင်းလမ်း: မြေသားလမ်း: လူသွားလမ်း: အခြား: _____

(င) ကျေးရွာဖွံ့ဖြိုးမှုစီမံချက် ဝိုင်းပါ
 (၁) လူထုဝဟိုပြုစီမံကိန်းမစတင်မီ ဤကျေးရွာတွင်ကျေးရွာဖွံ့ဖြိုးမှု စီမံချက်ရှိခဲ့ပါသလား? ရှိပါသည် / မရှိပါ / မသိပါ
 (၂) ရှိခဲ့ပါလျှင် ဤစီမံချက်ကို မည်သည့် ခုနှစ်တွင်ပြင်ဆင်ခဲ့ပါသနည်း? နှစ် - ၂၀၁၁ - / မသိပါ
 (၃) ဤစီမံချက်ကို မြို့နယ်မှအတည်ပြုခဲ့ပါသလား? ပြုခဲ့ပါသည် / မပြုခဲ့ပါ / မသိပါ

(စ) ခရီးအကွာအဝေး
 (၁) ဤကျေးရွာ၏ပဟိုမှ ၎င်းကျေးရွာအုပ်စု၏ပဟိုအထိ ခရီးမိုင်မည်မျှကွာဝေးသနည်း? မိုင် ၄.၇ / မသိပါ
 (၂) ဤကျေးရွာမှ ၎င်းကျေးရွာအုပ်စုပဟိုအထိ သွားလာရာတွင်ကြာမြင့်သည့်အချိန်။

ခြောက်သွေ့ရာသီတွင်ကြာချိန်----- ထော်လာရီ/မော်တော်ဆိုင်ကယ်/ခြေလျင်/လား/မော်တော်ဘုတ်/
 အခြား-----
 မိုးရာသီတွင်ကြာချိန်----- ထော်လာရီ/မော်တော်ဆိုင်ကယ်/ခြေလျင်/လား/မော်တော်ဘုတ်/
 အခြား-----



(ဆ) ပတ်ဝန်းကျင်ဆိုင်ရာ သဘာဝဘေးအန္တရာယ်

ဤကျေးရွာတွင် ရေကြီးခြင်းကဲ့သို့ သဘာဝဘေးအန္တရာယ်ကျရောက်ဖူးခြင်း ရှိပါသလား။
 မရှိပါ ရှိပါသည် ရှိလျှင်ဖော်ပြပါ -----

(ဇ) ကျေးရွာတွင် ဖွဲ့စည်းထားသော အဖွဲ့အစည်းများ

လူထုဗဟိုပြုစီမံကိန်းမတိုင်မီ ဤကျေးရွာတွင် ကျေးရွာဖွံ့ဖြိုးရေးအတွက် အစိုးရ (သို့) ရွာသားများကိုယ်တိုင်(သို့) စီမံကိန်းတစ်ခုခုမှ ဖွဲ့စည်းထားသည့် အဖွဲ့အစည်းများရှိပါသလား။

(၁) ----- မော်ဒီကျော -----

(၂) -----

(ဈ) အထွေထွေအုပ်ချုပ်ရေး ဦးစီးဌာန (GAD) မှ မှတ်တမ်းတင်ထားခြင်း

ဤကျေးရွာသည် အထွေထွေအုပ်ချုပ်ရေး ဦးစီးဌာန (GAD) မှ မှတ်တမ်းတင်ထားမှု ရှိပါသလား။

မရှိပါ ရှိပါသည်

ကျေးရွာခေါင်းဆောင်

အမည် ဦးလှမင်းခိုင်

လက်မှတ် နေ့စွဲ ၂၀.၁၁.၂၀၁၇

လူထုစည်းရုံးရေးမှူး

အမည် ဦးကျော်မျိုးထွန်း

လက်မှတ် နေ့စွဲ ၂၀.၁၁.၂၀၁၇



စီမံကိန်း တာဝန်ယူမှု စက်ဝန်း

ပုံစံ - ၈ - ၁ ကျေးရွာအခြေခံအချက်အလက်များ (Form PC 1)

လယ်ဥယျာဉ်များ၊ ကျေးရွာတစ်ရွာသို့ ပထမဆုံးမိတ်ဆက်ခရီး သွားရောက်သောအခါ လူထုစည်းရုံးရေးမှူးသည် ကျေးရွာ ခေါင်းဆောင်များအား ကျေးရွာအချက်အလက်များကို မေတ္တာရပ်ခံ၍ တောင်းခံရသည်။ ဤအချက်အလက်များကို စီမံကိန်း မိတ်ဆက်အစည်းဝေးမတိုင်မီတောင်းခံရမည်။ စီမံကိန်းမိတ်ဆက်အစည်းဝေးတွင် လူထုစည်းရုံးရေးမှူးသည် ဤအချက်အလက် များအား စစ်ဆေးပြီး မှန်ကန်အောင်ပြုလုပ်ရမည်။ ပြီးနောက်တွင် လူထုစည်းရုံးရေးမှူးမှ သတင်းအချက်အလက်ထိသို့ Tablets မှ တဆင့် ဖြည့်သွင်းရမည်။

ကျေးရွာခေါင်းဆောင် အမည် ဒေါ်လှမင်းစိန်	ကျေးရွာခေါင်းဆောင်၏ ဖုန်းနံပါတ် ၀၅-၄၅၄၇၀၃၄၇၇	လူထုစည်းရုံးရေးမှူး၏ အမည် ဒေါ်ဇော်စော်
ဖြည့်နှယ်တိုင်းဒေသကြီး မန္တလေး	မြို့နယ် ပျက်စွယ်	ကျေးရွာအုပ်စု စောင်းကျယ်
ကျေးရွာ		ကျေးရွာ

က၊ လူဦးရေ

လူမျိုးစု	အိမ်ထောင်စုအရေအတွက်	ကိုးကွယ်သည့်ဘာသာ	အိမ်ထောင်စုအရေအတွက်
လူမျိုးစု (၁) ----- မြန်မာ	၁၃၃	ဘာသာ (၁) ----- မြန်မာ	၁၃၃
လူမျိုးစု (၂) -----		ဘာသာ (၂) -----	
လူမျိုးစု (၃) -----		ဘာသာ (၃) -----	
လူမျိုးစုရော -----		ဘာသာရော -----	
အခြား	အရေအတွက်		
မသန်စွမ်းသူများ	-		
သက်ကြီးရွယ်အိုများ (၆၅ နှစ် နှင့် အထက်)	၃၀		
စစ်ဘေးရှောင်	-		

	အမျိုးသား (အရေအတွက်)	အမျိုးသမီး (အရေအတွက်)
လူဦးရေ		
လူမျိုးစု (၁) -----	၂၇၇	၃၅၅
လူမျိုးစု (၂) -----		
လူမျိုးစု (၃) -----		
အခြား		
အိမ်ထောင်ဦးစီး	၁၀၉	၂၄

(ခ) အခြေခံအဆောက်အအုံ အသုံးအဆောင်များ

စာသင်ကျောင်း	အမှတ် ခြံပါ	ကျန်းမာရေး	အမှတ် ခြံပါ	ဘာသာရေး အဆောက် အအုံများ	အမှတ် ခြံပါ
မူကြိုကျောင်း	<input type="checkbox"/>	တိုက်နယ်ဆေးရုံ	<input type="checkbox"/>	ဝေတီ	<input type="checkbox"/>



မှလတန်းကျောင်း	<input checked="" type="checkbox"/>	ကျန်းမာရေးဌာန	<input type="checkbox"/>	ဘုန်းကြီးကျောင်း	<input checked="" type="checkbox"/>
မှလွန်ကျောင်း	<input type="checkbox"/>	ကျန်းမာရေးဌာနခွဲ	<input checked="" type="checkbox"/>	ဟိန္ဒူဘုရားကျောင်း	<input type="checkbox"/>
အလယ်တန်းကျောင်း	<input checked="" type="checkbox"/>	ဆေးပေးခန်း	<input type="checkbox"/>	ရေငံယာန်ကျောင်း	<input type="checkbox"/>
လယ်လွန်ကျောင်း	<input type="checkbox"/>	အခြား	<input type="checkbox"/>	ဗလီ	<input type="checkbox"/>
အထက်တန်းကျောင်း	<input checked="" type="checkbox"/>			အခြား	<input type="checkbox"/>
အခြား	<input type="checkbox"/>				
မှတ်ချက်		မှတ်ချက်		မှတ်ချက်	

(ဂ) ကျွမ်းကျင်သူများမှတ်တမ်း (ကျေးရွာတွင်နေထိုင်သော သို့မဟုတ် တခြားရွာမှလာရောက်သော ကျွမ်းကျင်သူများ)

(၁) စာသင်ကျောင်း			(၂) ကျန်းမာရေး			(၃) လက်မှုပညာရှင်		
	ရွာတွင်နေထိုင်သူ	အခြားရွာမှလာသူ		ရွာတွင်နေထိုင်သူ	အခြားရွာမှလာသူ		ရွာတွင်နေထိုင်သူ	အခြားရွာမှလာသူ
ရွာချွန်ပြင်ဆရာ/မ	<input checked="" type="checkbox"/>	<input type="checkbox"/>	ဆရာဝန်	<input type="checkbox"/>	<input type="checkbox"/>	လက်သမား	<input checked="" type="checkbox"/>	<input type="checkbox"/>
အထက်တန်းပြဆရာ/မ	<input type="checkbox"/>	<input type="checkbox"/>	လက်ထောက်ကျန်းမာရေးမှူး	<input type="checkbox"/>	<input type="checkbox"/>	ပန်းရံ	<input checked="" type="checkbox"/>	<input type="checkbox"/>
အလယ်တန်းပြဆရာ/မ	<input type="checkbox"/>	<input type="checkbox"/>	အမျိုးသမီးကျန်းမာရေးဆရာမ	<input type="checkbox"/>	<input type="checkbox"/>	လျှပ်စစ်ကျွမ်းကျင်၊ ဝါးသမား	<input type="checkbox"/>	<input type="checkbox"/>
မှတ်ချက်	<input type="checkbox"/>	<input type="checkbox"/>	သားဖွားဆရာမ	<input type="checkbox"/>	<input type="checkbox"/>	ရေပိုက်သူယ်သူ	<input type="checkbox"/>	<input type="checkbox"/>
အခြား	<input type="checkbox"/>	<input type="checkbox"/>	ပြည်သူ့ကျန်းမာရေးလုပ်သား	<input type="checkbox"/>	<input type="checkbox"/>	စက်ပြင်ဆရာ	<input type="checkbox"/>	<input type="checkbox"/>
မှတ်ချက်			မှတ်ချက်			မှတ်ချက်		

(ဃ) ကျေးရွာသို့ ရောက်ရှိနိုင်သည့် လမ်းအခြေအနေ / ကျေးရွာတစ်ရွာသည် ၎င်း၏ ကျေးရွာအုပ်စုနှင့် ဆက်သွယ်ထားသော လမ်းအခြေအနေ (အောက်ပါတို့ကိုပိုင်းပါ)

ကျောက်ကြမ်းလမ်း
 ကတ္တရာလမ်း
 ကွန်ကရစ်လမ်း
 မော်တော်ဆိုင်ကယ်လမ်း
 ကျောက်ခင်းလမ်း
 မြေသားလမ်း
 လှေသွားလမ်း
 အခြား _____

(င) ကျေးရွာဖွံ့ဖြိုးမှုစီမံချက်

- (၁) လူထုပဟိုပြုစီမံကိန်းမစတင်မီ ဤကျေးရွာတွင်ကျေးရွာဖွံ့ဖြိုးမှု စီမံချက်ရှိခဲ့ပါသလား? ရှိပါသည်/မရှိပါ/မသိပါ
- (၂) ရှိခဲ့ပါလျှင် ဤစီမံချက်ကို မည်သည့် ခုနှစ်တွင်ပြင်ဆင်ခဲ့ပါသနည်း? နှစ် ၂၀၂၂/မသိပါ
- (၃) ဤစီမံချက်ကို မြို့နယ်မှအတည်ပြုခဲ့ပါသလား? ပြုခဲ့ပါသည်/မပြုခဲ့ပါ /မသိပါ

(စ) ခရီးအကွာအဝေး

- (၁) ဤကျေးရွာ၏ဗဟိုမှ ၎င်းကျေးရွာအုပ်စု၏ဗဟိုအထိ ခရီးပိုင်မည်မျှကွာဝေးသနည်း? မိုင်-----/မသိပါ
- (၂) ဤကျေးရွာမှ ၎င်းကျေးရွာအုပ်စုဗဟိုအထိ သွားလာရာတွင်ကြာမြင့်သည့်အချိန်

ခြောက်သွေ့ရာသီတွင်ကြာချိန်----- ထော်လာရီး/မော်တော်ဆိုင်ကယ်/မြေလျင်/လား/မော်တော်ဘုတ်/
 အခြား -----
 မိုးရာသီတွင်ကြာချိန်----- ထော်လာရီး/မော်တော်ဆိုင်ကယ်/မြေလျင်/လား/မော်တော်ဘုတ်/



စတုတ္ထနှစ်စက်ဝန်း

ပုံစံ - စ - ခ ကျေးရွာအခြေခံအချက်အလက်များ (Form PC 1)

<p>လယ်ညွှန်ချက်၊ ကျေးရွာတစ်ရွာသို့ ပထမဆုံးမိတ်ဆက် ရရှိသွားရောက်သောအခါ လူထုစည်းရုံးရေးမှူးသည် ကျေးရွာခေါင်းဆောင်များအားကျေးရွာအချက်အလက်များကိုပေးပို့ ရယ်စံ၍တောင်းခံရသည်။ ဤအချက်အလက်များကိုစီမံကိန်းမိတ်ဆက်အစည်းပေးပတ်ပို့စီတောင်းခံရမည်။ စီမံကိန်းမိတ်ဆက်အစည်းပေးပတ် လူထုစည်းရုံးရေးမှူးသည် ဤအချက်အလက်များအား စစ်ဆေးပြီး မှန်ကန်အောင်ပြုလုပ်ရမည်။ ပြီးနောက်တွင် လူထုစည်းရုံးရေးမှူးမှ သတင်းအချက်အလက်ထဲသို့ Tablets မှ တစ်စင့် ဖြည့်သွင်းရမည်။</p>			
ကျေးရွာခေါင်းဆောင် အမည် ဦးလှမင်းစိန်	ကျေးရွာခေါင်းဆောင်၏ ဖုန်းနံပါတ် 09. 454903497	လူထုစည်းရုံးရေးမှူး၏အမည် ဒေါ်ယမင်းသိန်း	
ပြည်နယ်/တိုင်းဒေသကြီး မန္တလေး	မြို့နယ် ပျော်ဗွယ်	ကျေးရွာအုပ်စု ကောင်းလည်	ကျေးရွာ ကျောစီးရွာ

က၊ လူဦးရေ

လူမျိုးစု	အိမ်ထောင်စုအရေအတွက်	ကိုးကွယ်သည့်ဘာသာ	အိမ်ထောင်စုအရေအတွက်
လူမျိုးစု (၁) မြန်မာ	133	ဘာသာ(၁) မြန်မာ	133
လူမျိုးစု (၂) -----		ဘာသာ(၂) -----	
လူမျိုးစု (၃) -----		ဘာသာ(၃) -----	
လူမျိုးစုရော -----		ဘာသာရော -----	
အခြား			
	အရေအတွက်		
မသန်စွမ်းသူများ	-		
သက်ကြီးရွယ်အိုများ (၆၅ နှစ် နှင့် အထက်)	30		
စစ်ဘေးရှောင်	-		



	အမျိုးသား(အရေအတွက်)	အမျိုးသမီး(အရေအတွက်)	စုစုပေါင်းအရေအတွက်
လူဦးရေ			
လူမျိုးစု (၁)---ဗမာ	277	315	592
လူမျိုးစု (၂)-----			
လူမျိုးစု (၃)-----			
အခြား			
အိမ်ထောင်ဦးစီး	109	24	133

(ခ)အခြေခံအဆောက်အအုံ အသုံးအဆောင်များ

စာသင်ကျောင်း	အမှတ် ခြံပိ	ကျန်းမာရေး	အမှတ်ပြု ခပ်ပိ	ဘဝသားရေးအဆောက် အအုံများ	အမှတ် ခြံပိ
အတတ်တန်းကျောင်း	<input type="checkbox"/>	ဆေးရုံ	<input type="checkbox"/>	စေတီ	<input type="checkbox"/>
အလယ်တန်းကျောင်း	<input type="checkbox"/>	ကျန်းမာရေးဌာန	<input type="checkbox"/>	ဘုန်းကြီးကျောင်း	<input type="checkbox"/>
မူလတန်းကျောင်း	<input type="checkbox"/>	ကျန်းမာရေးဌာနခွဲ	<input type="checkbox"/>	ဟိန္ဒူဘုရားကျောင်း	<input type="checkbox"/>
မူကြိုကျောင်း	<input type="checkbox"/>	ဆေးပေးခန်း	<input type="checkbox"/>	ခရစ်ယာန်ကျောင်း	<input type="checkbox"/>
အခြား	<input type="checkbox"/>	အခြား	<input type="checkbox"/>	ဗလီ	<input type="checkbox"/>
				အခြား	<input type="checkbox"/>
မှတ်ချက်		မှတ်ချက်		မှတ်ချက်	



(ဂ) ကျွမ်းကျင်သူများမှတ်တမ်း (ကျေးရွာတွင်နေထိုင်သော သို့မဟုတ် တခြားရွာမှလာပျောက်သောကျွမ်းကျင်သူများ)

(၁) ကသင်ကျောင်း			(၂) ကျန်းမာရေး			(၃) လက်မှုညာရှင်		
	ရွာတွင်နေထိုင်သူ	အခြားရွာမှလာသူ		ရွာတွင်နေထိုင်သူ	အခြားရွာမှလာသူ		ရွာတွင်နေထိုင်သူ	အခြားရွာမှလာသူ
မူလတန်းပြဆရာ/မ	<input type="checkbox"/>	<input type="checkbox"/>	ဆရာဝန်	<input type="checkbox"/>	<input type="checkbox"/>	လက်သမား	<input checked="" type="checkbox"/>	<input checked="" type="checkbox"/>
အထက်တန်းပြဆရာ/မ	<input type="checkbox"/>	<input type="checkbox"/>	လက်ထောက်ကျန်းမာရေးမှူး	<input type="checkbox"/>	<input type="checkbox"/>	ပန်းရံ	<input checked="" type="checkbox"/>	<input checked="" type="checkbox"/>
အလယ်တန်းပြဆရာ/မ	<input type="checkbox"/>	<input type="checkbox"/>	အကျိုးသမီးကျန်းမာရေးဆရာမ	<input type="checkbox"/>	<input type="checkbox"/>	လှုပ်စစ်ကျွမ်းကျင်ပီးသမား	<input type="checkbox"/>	<input type="checkbox"/>
ပုဂ္ဂိုလ်ဆရာ/မ	<input type="checkbox"/>	<input type="checkbox"/>	သားဖွားဆရာ	<input type="checkbox"/>	<input type="checkbox"/>	ရေပိုက်သွယ်သူ	<input type="checkbox"/>	<input type="checkbox"/>
အခြား	<input type="checkbox"/>	<input type="checkbox"/>	ပြည့်သူ့ကျန်းမာရေးလုပ်သား	<input type="checkbox"/>	<input type="checkbox"/>	စက်ပြင်ဆရာ	<input checked="" type="checkbox"/>	<input type="checkbox"/>
မှတ်ချက်			မှတ်ချက်			မှတ်ချက်		

(ဃ) ကျေးရွာသို့ ရောက်ရှိနိုင်သည့်လမ်းအခြေအနေ / ကျေးရွာတွင် ရှိသည့် ကျေးရွာအုပ်စုနှင့် ဆက်သွယ်ထားသောလမ်းအခြေအနေ (အောက်ပါတို့ကိုပိုင်းပါ)

ကျောက်ကြမ်းလမ်း ကတ္တရာလမ်း ကုန်းကရစ်လမ်း မော်တော်ဆိုင်ကယ်လမ်း
 ကျောက်ခင်းလမ်း မြေသားလမ်း လှသွားလမ်း အခြား _____

(င) ကျေးရွာမှ ဖြိုးပစ်ချက်

ပိုင်းပါ

(၁) လူထုပတ်ဝန်းကျင်ထိခိုက်မှုမရှိစေရန် ဤကျေးရွာတွင် ကျေးရွာမှ ဖြိုးပစ်ချက် ဖြိုးပစ်ချက်ရှိခဲ့ပါသလား? ရှိပါသည်/မရှိပါ/မသိပါ

(၂) ရှိခဲ့ပါလျှင် ဤဖြိုးပစ်ချက်ကို မည်သည့် နှစ်တွင် ဖြိုးပစ်ခဲ့ပါသနည်း? နှစ်-----/မသိပါ

(၃) ဤဖြိုးပစ်ချက်ကို မြို့နယ်မှ အတည်ပြုခဲ့ပါသလား? ပြုခဲ့ပါသည်/မပြုခဲ့ပါ/မသိပါ



(၁) ခရီးအကွာအဝေး

(၁) ဤကျေးရွာ၏ပတ်ဝန်းကျင်မှဝေးကျေးရွာအုပ်စု၏ပတ်ဝန်းကျင်ဆီသို့ ဝေးထွက်မှုကွာဝေးသနည်း? ^{၂၈၂} မိုင်-----/မသိပါ

(၂) ဤကျေးရွာမှ ဝေးကျေးရွာအုပ်စု၏ပတ်ဝန်းကျင်ဆီသို့ လူရာတွင်ကြာမြင့်သည့်အချိန်။

ခြောက်သွေ့ရာသီတွင်ကြာချိန် ^{၂၅}----- ဝေးထွက်မှု/မော်တော်ဆိုင်ကယ်/ခြေလျှင်/လား/မော်တော်ဘုတ်/

အခြား -----

မိုးရာသီတွင်ကြာချိန် ^{၂၅}----- ဝေးထွက်မှု/မော်တော်ဆိုင်ကယ်/ခြေလျှင်/လား/မော်တော်ဘုတ်/

အခြား -----

(ဆ) ပတ်ဝန်းကျင်ဆိုင်ရာသဘာဝဘေးအန္တရာယ်

ဤကျေးရွာတွင်ရေကြီးခြင်းကဲ့သို့ သဘာဝဘေးအန္တရာယ်ကုန်ရောက်ဖူးခြင်း ရှိပါသလား။

မရှိပါ ရှိပါသည် ရှိလျှင် ဖော်ပြပါ-----

(ဇ) ကျေးရွာတွင် ဖွဲ့စည်းထားသော အဖွဲ့အစည်းများ

လူထုပတ်ဝန်းကျင်ဆိုင်ရာ ဤကျေးရွာတွင် ကျေးရွာဖွံ့ဖြိုးရေးအဖွဲ့အစည်း အဖွဲ့အစည်းများ (သို့) ရွာသားများ (သို့) စီမံကိန်းတစ်ခုခုမှ ဖွဲ့စည်းထားသည့် အဖွဲ့အစည်းများရှိပါသလား။

(၁) MARCROPS-----

(၂) -----

(ဈ) အထွေထွေအုပ်ချုပ်ရေး ဦးစီးဌာန (GAD) မှ မှတ်တမ်းတင်ထားခြင်း

ဤကျေးရွာသည် အထွေထွေအုပ်ချုပ်ရေး ဦးစီးဌာန (GAD) မှ မှတ်တမ်းတင်ထားမှု ရှိပါသလား။

မရှိပါ ရှိပါသည်

ကျေးရွာခေါင်းဆောင်

အမည် ဦးလှမင်းစိန်

လက်မှတ် [Signature] နေ့စွဲ 15.11.19

လူထုစည်းရုံးရေးမှူး

အမည် ဒေါ်ဖာမင်းသိန်း

လက်မှတ် [Signature] နေ့စွဲ 15.11.19



၉။ ပုံစံ ၈-၂။ စီမံကိန်းစက်ဝန်းအချိန်ဇယား

စီမံကိန်း ပထမနှစ် စက်ဝန်း

ပုံစံ - ၈ - ၂ - စီမံကိန်းစက်ဝန်းအချိန်ဇယား (PC 2)

လမ်းညွှန်ချက်၊ သက်ဆိုင်ရာလူထုစည်းရုံးရေးမှု/လက်ထောက်နည်းပညာများမှ စီမံကိန်းစက်ဝန်းအဆင့်တင်ဖွဲ့ပြီးစီးတိုင်း ကျေးရွာနှင့် ကျေးရွာအုပ်စုအတွက် ဤပုံစံကို ဖြည့်သွင်းရမည်။

စည်းရုံးရေးမှု/ဝန်ထမ်း အမည် ဦးကလေးစိန်

၄၄.၆၂၃.၂.၂၀၁၇

စက်ဝန်းအားအမှတ်ဖြစ်ပါ မှတ်တမ်း(၁) စက်ဝန်း(၂) စက်ဝန်း(၃)

ပြည်နယ်/တိုင်း မန္တလေး မြို့နယ် ကျေးရွာအုပ်စု ကျေးရွာ ကျေးရွာအုပ်စု

စီမံကိန်းစက်ဝန်းအဆင့်များ	နေ့စွဲ		အစည်းအဝေးတွင်တက်ရောက်သူအရေအတွက်			
	စတင်သည့် နေ့.	ပြီးစီးသည့်နေ့.	အမျိုးသား အရေအတွက်	အမျိုးသမီး အရေအတွက်	အိမ်ထောင်စု အရေအတွက်	လူမျိုးစုတက်ရောက်သူ အရေအတွက် နှင့် လူမျိုးစုအမည်
၁။ ကျေးရွာစီမံကိန်း စိတ်ဆက်စည်းအစည်းအဝေး	၂၂.၃.၁၇	၂၂.၃.၁၇	၃၅	၃၉	၇၄	၇၅၀၆၀ ၇၅
၂။ ကျေးရွာဖွံ့ဖြိုးရေး စီမံချက်ရေးဆွဲခြင်း အစည်းအဝေး	၂၃.၃.၂၀၁၇	၂၃.၃.၂၀၁၇	၃၅	၃၅	၇၀	၆၂၀ ၇၀
၃။ ကျေးရွာအုပ်စု လုပ်ငန်းဆောင်ရွက်ချက်သည့် အစည်းအဝေး	၂၄.၃.၂၀၁၇	၂၄.၃.၂၀၁၇	၂၁	၂၅	၃၆	၆၂၀ ၃၆
၄။ မြို့နယ်အဆင့် စီမံကိန်းရေးဆွဲရေး နှင့် အကောင်အထည်ဖော်ရေးကော်မတီ၏ စီမံကိန်း သုံးသပ်မှု အစည်းအဝေး			၈၃	၈၃	၈၃	၈၃
၅။ မြို့နယ် စီမံကိန်းရေးဆွဲရေး နှင့် အကောင်အထည်ဖော်ရေး ကော်မတီ၏ဆုံးဖြတ်ချက်ကို ရွာသို့ အသိပေး အကြောင်းကြားသည့် အစည်းအဝေး	၇.၆.၁၇	၇.၆.၁၇	၂၈	၄၄	၇၂	၇၂ ၆၂၀
၆။ စီမံကိန်းလုပ်ငန်းဖွံ့ဖြိုးစီမံချက်ရေးဆွဲခြင်း အစည်းအဝေး						
၆.၀။ စီမံကိန်းလုပ်ငန်း အကောင်အထည်ဖော် ရေးအစီအစဉ် ရေးဆွဲခြင်း	၇.၆.၁၇	၇.၆.၁၇	၂၈	၄၄	၇၂	၆၂၀ ၇၂



၆.၂ ဝယ်ယူရေးအစီအစဉ် ရေးဆွဲခြင်း	၇.၆.၁၇	၇.၆.၁၇	၂၃	၄၄	၇၇	၁၇၉	၁၇၈
၆.၃ ဘဏ္ဍာရေးကုန်ကျမှု လျာထားအစီအစဉ် ရေးဆွဲခြင်း	၉.၆.၁၇	၉.၆.၁၇	၁၅	၃	၁၈	၁၈	၁၈
၆.၄ ပြင်/ထိန်းသိမ်းရေးအစီအစဉ် ရေးဆွဲခြင်း	၇.၆.၁၇	၇.၆.၁၇	၂၃	၄၄	၇၇	၁၇၉	၁၇၈
၇။ စီမံကိန်းလုပ်ငန်းခွဲ တိုးတက်မှု စောင့်ကြည့် အစည်းအဝေး							
၇.၁ အစည်းအဝေး ပထမအကြိမ်							
၇.၂ အစည်းအဝေး ဒုတိယအကြိမ်							
၇.၃ အစည်းအဝေး တတိယအကြိမ်							
၈။ စီမံကိန်းလုပ်ငန်းခွဲ အပြီးသတ်စစ်ဆေးခြင်း အစည်းအဝေး							
၉။ လူထုစစ်ဆေးပွဲအစည်းအဝေး							

ကျေးဇူးတင်ဆောင်ရွက်ရန် အတွက် အထူးတိုးတက်ရေး ဝန်ထမ်းများ

၁၇	၁၈	၁၉	၂၀	၂၁	၂၂	၂၃	၂၄	၂၅	၂၆	၂၇	၂၈	၂၉	၃၀	၃၁	၃၂	၃၃	၃၄	၃၅	၃၆	၃၇	၃၈	၃၉	၄၀	၄၁	၄၂	၄၃	၄၄	၄၅	၄၆	၄၇	၄၈	၄၉	၅၀
----	----	----	----	----	----	----	----	----	----	----	----	----	----	----	----	----	----	----	----	----	----	----	----	----	----	----	----	----	----	----	----	----	----



စီမံကိန်း တတိယနှစ် စက်ဝန်း

ပုံစံ - ၀ - ၂ - စီမံကိန်းစက်ဝန်းအချိန်ဇယား (PC 2)

လမ်းညွှန်များ သက်ဆိုင်ရာလူထုစုစည်းမှုရေးရာ/လက်ထောက်အဖွဲ့အစည်းများမှ စီမံကိန်းစက်ဝန်းအစဉ်တစ်ကြိမ်တိုင်း ကျေးရွာနှင့် ကျေးရွာအုပ်စုအတွက် ဤပုံစံကို ဖြည့်သွင်းရမည်။

စည်းရုံးရေးမှု/လန်ထမ်း အမည် ဦးဖြူစေတီ

ဇနီးအမည် အိမ်စော စက်ဝန်းအားအမှတ်ဖြစ်ပါ စက်ဝန်း(၁) စက်ဝန်း(၂) စက်ဝန်း(၃)

မြည်နယ်/တိုင်း မန္တလေး မြို့နယ် ပေကြူယု ကျေးရွာအုပ်စု ထောက်လှော် ကျေးရွာ ထွန်းစု

စီမံကိန်းစတင်ချက်အစဉ်များ	စတင်သည့် ဇနီး		ဇနီးထုတ်ပေးသည့် ဇနီး	အစည်းအဝေးအဖွဲ့အစည်း			အစည်းအဝေးအဖွဲ့အစည်း တက်ရောက်သူအရေအတွက်	အစည်းအဝေးအဖွဲ့အစည်း တက်ရောက်သူအရေအတွက်	အစည်းအဝေးအဖွဲ့အစည်း တက်ရောက်သူအရေအတွက်	အစည်းအဝေးအဖွဲ့အစည်း တက်ရောက်သူအရေအတွက်	အစည်းအဝေးအဖွဲ့အစည်း တက်ရောက်သူအရေအတွက်	အစည်းအဝေးအဖွဲ့အစည်း တက်ရောက်သူအရေအတွက်
	စတင်သည့် ဇနီး	အစည်းအဝေးအဖွဲ့အစည်း		အစည်းအဝေးအဖွဲ့အစည်း	အစည်းအဝေးအဖွဲ့အစည်း	အစည်းအဝေးအဖွဲ့အစည်း						
၁။ ကျေးရွာစီမံကိန်း စီမံကိန်းအစည်းအဝေး	၁၂.၁၀.၁၆	၁၂.၁၀.၁၆	၁၂	၁၀	၁၀	၁၀	၁၀	၁၀	၁၀	၁၀	၁၀	၁၀
၂။ ကျေးရွာအုပ်စု လုပ်ငန်းစဉ်အစည်းအဝေး	၁၂.၁၀.၁၆	၁၂.၁၀.၁၆	၁၂	၁၀	၁၀	၁၀	၁၀	၁၀	၁၀	၁၀	၁၀	၁၀
၃။ မြို့နယ်အစည်းအဝေး	၁၂.၁၀.၁၆	၁၂.၁၀.၁၆	၁၂	၁၀	၁၀	၁၀	၁၀	၁၀	၁၀	၁၀	၁၀	၁၀
၄။ မြို့နယ်အစည်းအဝေး	၁၂.၁၀.၁၆	၁၂.၁၀.၁၆	၁၂	၁၀	၁၀	၁၀	၁၀	၁၀	၁၀	၁၀	၁၀	၁၀
၅။ မြို့နယ်အစည်းအဝေး	၁၂.၁၀.၁၆	၁၂.၁၀.၁၆	၁၂	၁၀	၁၀	၁၀	၁၀	၁၀	၁၀	၁၀	၁၀	၁၀
၆။ စီမံကိန်းလုပ်ငန်းစဉ်အစည်းအဝေး												
၆.၀။ စီမံကိန်းလုပ်ငန်းစဉ်အစည်းအဝေး												
၆.၀။ စီမံကိန်းလုပ်ငန်းစဉ်အစည်းအဝေး												



စီမံကိန်းစတုတ္ထနှစ်စက်ဝန်း

ပုံစံ - ၈-၂ - စီမံကိန်းစက်ဝန်းအချိန်ဇယား (PC 2)

လက်ညှိနှိုင်း ကျေးရွာအုပ်စုအတွက် ဘက်စိုက်ရာလူထုထည့်နှံရေးရာ၊ လက်ထောက်နည်းပညာများနှင့် စီမံကိန်းစက်ဝန်းအဆင့်တစ်ခုပြီးစီးတိုင်ကျေးရွာနှင့်
ထည့်နှံရေးရာ/လက်ထောက်နည်းပညာရေးရာဝန်ထမ်း အမည် - ဦးအေမျိုးအောင်၊ ဒေါ်ယမမိသန်း
နေ့စွဲ 15.11.19
စက်ဝန်းအားအမှတ်ကြိမ်၊ စက်ဝန်း(ဝ) □ စက်ဝန်း(၂) □ စက်ဝန်း(၃) စက်ဝန်း(၄)
ပြည်နယ်/တိုင်း မြို့နယ်
ကျေးရွာအုပ်စု ကျေးရွာ
ကျေးရွာအုပ်စု ကျေးရွာ

စီမံကိန်းဆောင်ရွက်မှုအဆင့်များ	စတင်လုပ်ငန်း နေ့စွဲ	ပြီးစီးလုပ်ငန်း နေ့စွဲ	အစည်းအဝေးတွင်တက်ရောက်သူအရေအတွက်				
			အမျိုးသား အရေအတွက်	အမျိုးသမီး အရေအတွက်	အမျိုးသား အရေအတွက်	အမျိုးသမီး အရေအတွက်	
၁။ ကျေးရွာစီမံကိန်း မိတ်ဆက်အစည်းအဝေး	15.11.19	15.11.19	26	44	70	133	53%
၂။ ကျေးရွာစီမံကိန်းစီမံခန့်ခွဲရေး စီမံချက်ရေးဆွဲခြင်း အစည်းအဝေး	15.11.19	15.11.19	26	44	70	133	53%
၃။ ကျေးရွာအုပ်စု လုပ်ငန်းဆုံးဖြတ်ချက်ချသည့်အစည်းအဝေး							
၄။ မြို့နယ်အဆင့်စီမံကိန်းရေးဆွဲရေးနှင့်အကောင် စီမံအထည်ဖော်ရေးကော်မတီ၏ စီမံကိန်း			၁၆	၁၆	၃၂	၃၂	



၁၀။ ပုံစံ ၈-၃။ ကျေးရွာဖွံ့ဖြိုးရေး ဦးစားပေးအစီအစဉ်

စီမံကိန်း ပထမနှစ် စက်ဝန်း

ပုံစံ - ၈ - ၃ ကျေးရွာဖွံ့ဖြိုးရေး ဦးစားပေးအစီအစဉ် (Form PC 3)

လမ်းညွှန်ချက်၊ အဆင့်(၃) ကျေးရွာဖွံ့ဖြိုးရေးအစီအစဉ်အစဉ်အစား ဦးစားပေးအစီအစဉ် ကျေးရွာစီမံကိန်း အထောက်အကူပြု ကော်မတီသည် လူထုဝင်းရုံးများမှအကူအညီဖြင့် ဤပုံစံကိုပြည့်စုံအောင် ဖြည့်သွင်းရမည်။

လူထုဝင်းရုံးများ/ဝန်ထမ်း အမည် ဦးတင် ဆန်း

နေ့စွဲ စက်ဝန်းအား အမှတ်ခြစ်ပါ (✓) ။ စက်ဝန်း(၁) စက်ဝန်း(၂) စက်ဝန်း(၃) စက်ဝန်း(၄)

ပြည်နယ်/တိုင်း ဗဟိုလမ်း ဗဟိုလမ်း ဦးစားပေး ကျေးရွာအုပ်စုစာရင်းစာရင်း ကျေးရွာ စာရင်းစာရင်း

၈။ အခက်အခဲအတားအဆီးများအားဆွေးနွေးခြင်း - ယခုလက်ရှိအခြေအနေတွင် ဤကျေးရွာဖွံ့ဖြိုးရေးတက်ရေးအတွက် အဓိက အခက်အခဲအတားအဆီးများသည် မည်သည်များဖြစ်ပါသနည်း။ (အမျိုးသား/သမီး အနည်းဆုံးအခက်အခဲ ၅ ခုစီဖော်ပြပါ)

အမျိုးသား အဖွဲ့မှ တင်ပြသောအခက်အခဲအတားအဆီးများ		အမျိုးသမီး အဖွဲ့မှတင်ပြသောအခက်အခဲအတားအဆီးများ	
၁	ရက်စွဲ၊ စည်းကမ်း၊ ဖွဲ့စည်းပုံ၊ ကျန်းမာရေး	၁	KA ကျေးရွာ၊ စာရင်း ဖွဲ့စည်းပုံ၊ စာရင်း
၂	ခက်ခဲ	၂	ယာယီစာရင်း၊ စာရင်း
၃	စိုက်ပျိုးရေး၊ နည်းပညာ ဖွံ့ဖြိုးရေး၊ စိုက်ပျိုးရေး	၃	စိုက်ပျိုးရေး၊ နည်းပညာ ဖွံ့ဖြိုးရေး၊ စိုက်ပျိုးရေး
၄	အောက်ဆုံးကျကျ ဖန်တီးရေး၊ စိုက်ပျိုးရေး	၄	အောက်ဆုံးကျကျ ဖန်တီးရေး၊ စိုက်ပျိုးရေး
၅	အောက်ဆုံးကျကျ စာရင်း	၅	ကျ စာရင်း
၆	မြို့ရွာ အဖွဲ့တွင် အဖွဲ့ဝင်များ များမကောင်း	၆	အောက်ဆုံးကျကျ စာရင်း
၇	အောက်ဆုံးကျကျ အဖွဲ့ဝင်များ စာရင်း	၇	မြို့ရွာ အဖွဲ့တွင် အဖွဲ့ဝင်များ များမကောင်း၊ အောက်ဆုံးကျကျ အဖွဲ့ဝင်များ စာရင်း

၉။ မျှော်မှန်းခြင်း - နောင်လာမည့် (၅)နှစ် အတွင်း ကျေးရွာဖွံ့ဖြိုးရေး မျှော်မှန်းလျာထားချက်များအား တင်ပြပါ။

အမျိုးသားအဖွဲ့မှ တင်ပြသောမျှော်မှန်းချက်များ		အမျိုးသမီးအဖွဲ့မှ တင်ပြသောမျှော်မှန်းချက်များ	
၁	ရွာတွင် လမ်း၊ ကောင်းမြို့၊ ကောင်းမြို့ရွာအားလုံး	၁	ရွာတွင် လမ်း၊ ကောင်းမြို့၊ ကောင်းမြို့ရွာ အဖွဲ့ဝင်များ
၂	စိုက်ပျိုးရေး၊ နည်းပညာ ဖွံ့ဖြိုးရေး၊ စာရင်း	၂	စာရင်း၊ စာရင်း၊ ကျန်းမာရေး၊ စာရင်း၊ စာရင်း
၃	အဖွဲ့ဝင်များ နည်းပညာ ဖွံ့ဖြိုးရေး	၃	KA ကျေးရွာဖွံ့ဖြိုးရေး၊ စာရင်း၊ ယာယီစာရင်း၊ စာရင်း
၄	ရွာတွင် လမ်း၊ ကောင်းမြို့၊ ကောင်းမြို့ရွာ အဖွဲ့	၄	အောက်ဆုံးကျကျ ဖန်တီးရေး၊ စိုက်ပျိုးရေး၊ စာရင်း
၅	လမ်း၊ စာရင်း	၅	ကျ စာရင်း၊ ကျ စာရင်း၊ ကျ စာရင်း၊ စာရင်း
၆	ကျ စာရင်း၊ ကျ စာရင်း၊ ကျ စာရင်း၊ စာရင်း	၆	ကျ စာရင်း၊ ကျ စာရင်း၊ ကျ စာရင်း
၇		၇	



က။ လူထုစီမံကိန်း၏ လာမည့် (၄) နှစ်အတွက် အကျုံးဝင်သော ဦးစားပေး ဖွံ့ဖြိုးတိုးတက်မှု လုပ်ငန်း အစီအစဉ်များအားဖော်ပြပါ။

အဆင့်	ကျေးရွာအတွက် ဦးစားပေး ဖွံ့ဖြိုးတိုးတက်မှု လုပ်ငန်းစဉ်များ	အဆိုပြုသူ (အမျိုးသားများ/ အမျိုးသမီးများ/အမျိုးသား+ အမျိုးသမီး)	ခန့်မှန်းကုန်ကျ ဝရိတ်	အကျိုးခံစားခွင့်ရှိသူ ခန့်မှန်းခြေ အရေ အတွက်
၁	ရွာတွင်ကျွေးမွေးရေးလမ်း	ကျ- ၁၄	၆၅၀၀၀၀၀	၅၃၇
၂	ကျွေးမွေးရေးစင်္ကြံဖွဲ့စည်းခြင်း	ကျ- ၁၆	၃၅၀,၀၀၀၀	၅၃၇
၃	ကျွေးမွေးရေးစင်္ကြံဖွဲ့စည်းခြင်း	ကျ- ၁၆	၆၀၀၀၀၀၀	၅၃၇
၄	ကျွေးမွေးရေး	ကျ		
၅	ကျွေးမွေးရေးစင်္ကြံဖွဲ့စည်းခြင်း	ကျ	၁၅၀၀၀၀၀၀	၅၃၇
၆	ကျွေးမွေးရေးစင်္ကြံဖွဲ့စည်းခြင်း	ကျ- ၁၆	၇၇၀၀၀၀၀၀	၅၃၇
၇				

ဃ။ လူထုစီမံကိန်း၏ လာမည့် (၄) နှစ်အတွက် အကျုံးမဝင်သော ဦးစားပေး ဖွံ့ဖြိုးတိုးတက်မှု လုပ်ငန်း အစီအစဉ်များအားဖော်ပြပါ။

အဆင့်	ကျေးရွာအတွက် ဦးစားပေး ဖွံ့ဖြိုး တိုးတက်မှု လုပ်ငန်းစဉ်များ	အဆိုပြုသူ (အမျိုးသားများ/ အမျိုးသမီးများ/အမျိုးသား+ အမျိုးသမီး)	အခန်းကဏ္ဍ
၁	ကျွေးမွေးရေးစင်္ကြံဖွဲ့စည်းခြင်း	၁	levelhods (non-agricultural) levelhods (non-agricultural)
၂	ကျွေးမွေးရေးစင်္ကြံဖွဲ့စည်းခြင်း	၁	
၃			
၄			
၅			
၆			

ခေါင်းဆောင်၊ ကျေးရွာစီမံကိန်းအထောက်အကူပြုကော်မတီမှ အတည်ပြုသည်။

အမည် ဦးမောင်မြင့် လက်မှတ် (လက်မှတ်) နေ့စွဲ



ခ။ မျှော်မှန်းခြင်း - နောင်လာမည့် (၅) နှစ် အတွင်း ကျေးရွာဖွံ့ဖြိုးရေး မျှော်မှန်းလျာထားချက်များအား တင်ပြပါ။

အမျိုးသားအဖွဲ့မှ တင်ပြသော မျှော်မှန်းချက်များ	အမျိုးသမီးအဖွဲ့မှ တင်ပြသော မျှော်မှန်းချက်များ
၀ လောကအံ့ဖွယ်ရာ ငွေကြေးနှင့် အခြားအရင်းနှီးမြှုပ်နှံမှုများ ပြုလုပ်လာမည်	၀ စတင်ကျောင်းဆောက်လုပ်ရေး
၂ ဂွေအင်းလမ်းများ ကောင်းမွန်လာမည်	၂ ဂွေအင်းလမ်းများ ကောင်းမွန်လာမည်
၃ ကျေးဇူးပြုပေးမှု ပြုလုပ်လာမည်	၃ စာကြည့်တိုက် တည်ထောင်မည်
၄ စာကြည့်တိုက် တည်ထောင်မည်	၄ ကျေးဇူးပြုပေးမှု ပြုလုပ်လာမည်
၅ လျှပ်စစ်ဓာတ်အား ပြုလုပ်လာမည်	၅ ကျေးဇူးပြုပေးမှု ပြုလုပ်လာမည်
၆ ရွေးကောက်ပွဲများ ပြုလုပ်ပေးမည်	၆ လျှပ်စစ်ဓာတ်အား ပြုလုပ်လာမည်
၇	၇

င။ လူထုဝန်ထမ်းများ၏ လာမည့် (၄) နှစ်အတွက် အကျိုးဝင်သော ဦးစားပေး ဖွံ့ဖြိုးတိုးတက်မှု လုပ်ငန်း အစီအစဉ်များအား ဖော်ပြပါ။

အဆင့်	ကျေးရွာအတွက် ဦးစားပေး ဖွံ့ဖြိုးတိုးတက်မှု လုပ်ငန်းစဉ်များ	အဆိုပြုသူ (အမျိုးသားများ/ အမျိုးသမီးများ/ အမျိုးသား + အမျိုးသမီး)	ခန့်မှန်းကုန်ကျစရိတ်	အကျိုးခံစားခွင့်ရှိသူ ခန့်မှန်းခြေ အရေအတွက်
၀	စတင်ကျောင်းဆောက်လုပ်ခြင်း	အမျိုးသမီး	၅၀၀၀၀၀၀/-	
၂	ဂွေအင်းလမ်း ခင်းခြင်း	အမျိုးသား + သမီး	၅၀၀၀၀၀၀၀/-	
၃	ကျေးဇူးပြုပေးမှု ပြုလုပ်ခြင်း	အမျိုးသား + သမီး	၅၀၀၀၀၀၀၀/-	
၄	စာကြည့်တိုက် တည်ထောင်ခြင်း	အမျိုးသား + သမီး	၅၀၀၀၀၀၀၀/-	
၅				
၆				
၇				



ဃ။ လူထုစီမံကိန်း၏ လာမည့် (၄) နှစ်အတွက် အကျုံးမဝင်သော ဦးစားပေး ဖွံ့ဖြိုးတိုးတက်မှု လုပ်ငန်း အစီအစဉ်များအားဖော်ပြပါ။

အဆင့်	ကျေးရွာအတွက် ဦးစားပေး ဖွံ့ဖြိုး တိုးတက်မှု လုပ်ငန်းစဉ်များ	အဆိုပြုသူ (အမျိုးသားများ/ အမျိုးသမီးများ/အမျိုးသား + အမျိုးသမီး)	အခန်းကဏ္ဍ
၁	လျှပ်စစ်ဓာတ်အားပေးရေးစနစ်	ကျား + မ	
၂	ရေပေးစနစ်	ကျား + မ	
၃	ရွေးချယ်ရေး (ဇာတ်ကားဖော်ပြခြင်း)	မ	
၄			
၅			
၆			

ခေါင်းဆောင်၊ ကျေးရွာစီမံကိန်းအထောက်အကူပြုကော်မတီမှ အတည်ပြုသည်။

အမည် ဒေါ်သိန်းစိုင်း လက်မှတ် စိုင်း နေ့စွဲ ၁၀.၁၂.၂၀၁၇



စီမံကိန်း တာဝန်ယူမှု စက်ဝန်း

ပုံစံ - ၈-၃ ကျေးရွာဖွံ့ဖြိုးရေး ဦးစားပေးအစီအစဉ် (Form PC 3)

လမ်းညွှန်ချက်၊ အဆင့်(၃)ကျေးရွာမှန်မန်ချက်အစည်းအဝေးပြီးဆုံးသောအခါ ကျေးရွာစီမံကိန်း အထောက်အကူပြု ကော်မတီသည် လူထုစည်းရုံးရေးမှူးအကူအညီဖြင့် ဤပုံစံကိုပြည့်စုံအောင် ဖြည့်သွင်းရမည်။			
လူထုစည်းရုံးရေးမှူး/ဝန်ထမ်း အမည် ဦးမြင့်လော်			
နေ့စွဲ ၂၀၁၁.၁၁.၂၆	စက်ဝန်းအား အမှတ်ခြစ်ပါ (✓) <input type="checkbox"/> စက်ဝန်း(၁) <input type="checkbox"/> စက်ဝန်း(၂) <input type="checkbox"/> စက်ဝန်း(၃) <input type="checkbox"/> စက်ဝန်း(၄)		
ပြည်နယ်/တိုင်း မန္တလေး	မြို့နယ် ပျော်ဗွယ်	ကျေးရွာအုပ်စု ကော့ကင်း	ကျေးရွာ ကျေးရွာ

က။ အခက်အခဲအတားအဆီးများအားဆွေးနွေးခြင်း - ယခုလက်ရှိအခြေအနေတွင်ကျေးရွာဖွံ့ဖြိုးတိုးတက်ရေးအတွက် အဓိကအခက်အခဲအတားအဆီးများသည် မည်သည်များဖြစ်ပါသနည်း။ (အမျိုးသား/သမီး အနည်းဆုံးအခက်အခဲ ၅ ခုစီဖော်ပြပါ)

အုပ်စုဖွဲ့ဆွေးနွေးမှုများမှ တင်ပြသောအခက်အခဲအတားအဆီးများ	
သောက်စားရန် မလုံလောက်စွာ ရရှိခြင်း၊ ရေရရှိရေးအတွက် စီစဉ်ခြင်း။	အကျား <input type="checkbox"/> မ <input type="checkbox"/> ကျား+ မ
မီးမရရှိစေရန်အတွက် ကျေးရွာအားလုံးမှာ ကျွဲကျွတ်ရန် စီစဉ်ခြင်း။	အကျား <input type="checkbox"/> မ <input type="checkbox"/> ကျား+ မ
ကျေးရွာအတွင်းကမ်းခြေ၊ မကောင်းခြင်းအတွက် မြို့ဝန်းကမ်းခြေများလျှော့ချခြင်း။	<input type="checkbox"/> ကျား <input type="checkbox"/> မ <input type="checkbox"/> ကျား+ မ
စိုက်ပျိုးရေး မဟုတ်သော များ နည်းပါးခြင်း၊ အတွင်း ဘီးခြံများကောင်းမွန်ခြင်း။	<input type="checkbox"/> ကျား <input type="checkbox"/> မ <input type="checkbox"/> ကျား+ မ
သောက်စားရန် မလုံလောက်စွာ ရရှိခြင်း၊ ရေရရှိရေးအတွက် စီစဉ်ခြင်း။	<input type="checkbox"/> ကျား <input type="checkbox"/> မ <input type="checkbox"/> ကျား+ မ
မီးမရရှိစေရန်အတွက် နေရာ နေရာ နေရာ ရရှိရန် စီစဉ်ခြင်း။	<input type="checkbox"/> ကျား <input type="checkbox"/> မ <input type="checkbox"/> ကျား+ မ
	<input type="checkbox"/> ကျား <input type="checkbox"/> မ <input type="checkbox"/> ကျား+ မ
	<input type="checkbox"/> ကျား <input type="checkbox"/> မ <input type="checkbox"/> ကျား+ မ
	<input type="checkbox"/> ကျား <input type="checkbox"/> မ <input type="checkbox"/> ကျား+ မ
	<input type="checkbox"/> ကျား <input type="checkbox"/> မ <input type="checkbox"/> ကျား+ မ



ခ။ မျက်မှန်းခြင်း- နောင်လာမည့် (၅)နှစ် အတွင်း ကျေးရွာဖွံ့ဖြိုးရေး မျက်မှန်းလျာထားချက်များအား တင်ပြပါ။

အုပ်စုဖွဲ့ဆွေးနွေးမှုများမှ တင်ပြသော အခက်အခဲအတားအဆီးများ	
ဘေးအန္တရာယ်သုံးစွဲ ရရှိလျှင် သန့်ရှင်းစေရန် ရေရရှိ စေရန်အတွက် ရရှိ။	<input type="checkbox"/> ကျား <input type="checkbox"/> မ <input type="checkbox"/> ကျား+ မ
မီးရရှိလျှင် ကျောင်းသားများ ခုခံခံနိုင်စွမ်း မရှိစေရန် အာရုံစိုက်ပေးမည်။	<input type="checkbox"/> ကျား <input type="checkbox"/> မ <input type="checkbox"/> ကျား+ မ
ကျေးရွာတစ်ဝိုက်လုံးလုံး ကျန်းမာရေးစောင့်ရှောက်ရေးအတွက် ဆေးကုသရေးအဖွဲ့များ စတင်လုပ်ဆောင်မည်။	<input type="checkbox"/> ကျား <input type="checkbox"/> မ <input type="checkbox"/> ကျား+ မ
စိုက်ပျိုးရေး နည်းပညာပေးပို့ပေးရေးအဖွဲ့များ ရရှိလျှင် ဝါးစိုက်ပျိုးရေး ကျွမ်းကျင်ရေးအဖွဲ့များ စတင်လုပ်ဆောင်မည်။	<input type="checkbox"/> ကျား <input type="checkbox"/> မ <input type="checkbox"/> ကျား+ မ
မီးရရှိလျှင် ခုခံခံနိုင်စွမ်း မရှိစေရန် အာရုံစိုက်ပေးမည်။	<input type="checkbox"/> ကျား <input type="checkbox"/> မ <input type="checkbox"/> ကျား+ မ
ကျေးရွာတစ်ဝိုက်လုံးလုံး ကျန်းမာရေးစောင့်ရှောက်ရေးအဖွဲ့များ စတင်လုပ်ဆောင်မည်။	<input type="checkbox"/> ကျား <input type="checkbox"/> မ <input type="checkbox"/> ကျား+ မ
	<input type="checkbox"/> ကျား <input type="checkbox"/> မ <input type="checkbox"/> ကျား+ မ
	<input type="checkbox"/> ကျား <input type="checkbox"/> မ <input type="checkbox"/> ကျား+ မ
	<input type="checkbox"/> ကျား <input type="checkbox"/> မ <input type="checkbox"/> ကျား+ မ
	<input type="checkbox"/> ကျား <input type="checkbox"/> မ <input type="checkbox"/> ကျား+ မ



က။ လူထုစီမံကိန်း၏ လာမည့် (၄) နှစ်အတွက် အကျုံးဝင်သော ဦးစားပေး ဖွံ့ဖြိုးတိုးတက်မှု လုပ်ငန်း အစီအစဉ်များအားဖော်ပြပါ။

ဦးစားပေးအဆင့်	ကျေးရွာအတွက် ဦးစားပေး ဖွံ့ဖြိုးတိုးတက်မှု လုပ်ငန်းစဉ်များ	အဆိုပြုသူ (အမျိုးသားများ/ အမျိုးသမီးများ/ အမျိုးသား + အမျိုးသမီး)	အခန်းကဏ္ဍ	ဦးစားပေးအဆင့် သတ်မှတ်ချက်	ခန့်မှန်း ကုန်ကျစရိတ်	အကျိုးခံစားခွင့်ရှိသူ နှင့် မှန်းခြေအရေအတွက်		
						ကျား	မ	ပေါင်း
၁	ကဇာရွာခြေခြံ၊ ဓားရိုးကျေးရွာ	ကျေးသား + ကျေးသမီး	အခြေခံအဆောက်အအုံ	၁	150,000,000	၂၇၂	၃၁၅	၅၈၇
၂	ကွာရှားလမ်းချောင်းဖွံ့ဖြိုးရေး	ကျေးသား + ကျေးသမီး	အခြေခံအဆောက်အအုံ	၂	200,000,000	၂၇၂	၃၁၅	၅၈၇
၃	ကျေးရွာ-ကျေးရွာချိတ်ဆက်ရေး	ကျေးသား + ကျေးသမီး	အခြေခံအဆောက်အအုံ	၃	150,000,000	၂၇၂	၃၁၅	၅၈၇
၄								
၅								

ဃ။ လူထုစီမံကိန်း၏ လာမည့် (၄) နှစ်အတွက် အကျုံးမဝင်သော ဦးစားပေး ဖွံ့ဖြိုးတိုးတက်မှု လုပ်ငန်း အစီအစဉ်များအားဖော်ပြပါ။

အဆင့်	ကျေးရွာအတွက် ဦးစားပေး ဖွံ့ဖြိုးတိုးတက်မှု လုပ်ငန်းစဉ်များ	အဆိုပြုသူ (အမျိုးသားများ/ အမျိုးသမီးများ/ အမျိုးသား + အမျိုးသမီး)	အခန်းကဏ္ဍ
၁	ကျေးရွာချိတ်ဆက်ရေး နှင့် မြေသေတ္တာတည်ဆောက်ရေး	ကျေးသား + ကျေးသမီး	ခရီးပေးရေး
၂			
၃			
၄			
၅			

ခေါင်းဆောင်၊ ကျေးရွာစီမံကိန်းအထောက်အကူပြုကော်မတီမှအတည်ပြုသည်။

အမည် ဦးစောအောင် လက်မှတ် [Signature] နေ့စွဲ 1-11-18



စီမံကိန်းစတုတ္ထနှစ်စက်ဝန်း

ပုံစံ - ၀-၃ ကျေးရွာဖွံ့ဖြိုးရေး ဦးစားပေးအစီအစဉ် (Form PC 3)

လမ်းညွှန်ချက်၊ အဆင့်(၃)ကျေးရွာမှော်မှန်းချက်အစု ဦးအရေးပြီးဆုံးသောအခါ ကျေးရွာစီမံကိန်း အထောက်အကူပြု ကော်မတီသည် လူထုစည်းရုံးရေးများအကူအညီဖြင့် ဤပုံစံ ကိုပြည့်စုံအောင် ဖြည့်သွင်းရမည်။			
လူထုစည်းရုံးရေးများ/ဝန်ထမ်း အမည် ဒေါ်ယုစာဝင်းယုနီ			
နေ့စွဲ	15. 11. 19	စက်ဝန်းအား အမှတ်ခြစ်ပါ (✓) <input type="checkbox"/> စက်ဝန်း(၁) <input type="checkbox"/> စက်ဝန်း(၂) <input type="checkbox"/> စက်ဝန်း(၃) <input type="checkbox"/> စက်ဝန်း(၄)	
ပြည်နယ်/တိုင်း	မန္တလေး	မြို့နယ်	ပျော်စွယ်
		ကျေးရွာအုပ်စု	အာဇာနည်
		ကျေးရွာ	ကျောင်းရွာ

က။ အခက်အခဲအတားအဆီးများအားရွေးနှေးခြင်း - ယခု လက်ရှိအခြေအနေတွင်ကျေးရွာဖွံ့ဖြိုးတိုးတက်ရေးအတွက် အဓိကအခက်အခဲအတားအဆီးများသည် မည်သည့်များဖြစ်ပါသနည်း။ (အမျိုးသား/သမီး အားညှင်းဆုံအခက်အခဲ ၅ ခုစီဖော်ပြပါ)

အုပ်စုရွေးနှေးမှုများမှ ငါ့ပြဿနာအခက်အခဲအတားအဆီးများ	
ကျေးရွာ ခြံစုနားခြီး ဆက်ထားခြင်း မရှိ ချိန်အပုံခြာခြင်း	<input type="checkbox"/> ကျား ✓ <input type="checkbox"/> ကျား+ မ
ကျေးယက်ဆေးပေးအိုး မရှိ ချိန်ခက်ခဲခြင်း	<input type="checkbox"/> ကျား <input type="checkbox"/> မ ✓ <input type="checkbox"/> ကျား+ မ
ရိတ်ပျိုးရေး နှင့် ပတ်သက်သည့် နည်းပညာ ပံ့ပိုးမှု များ အားနည်းမှု မရှိ ဗဟုအုတ် မရှိခြင်း	<input type="checkbox"/> ကျား <input type="checkbox"/> မ ✓ <input type="checkbox"/> ကျား+ မ
မွေးမြူရေး လုပ်ငန်းများ ဆောင်ရွက်ရန် နည်းပညာ နှင့် ထောက်ပံ့ပေးမှု မရှိ ချိန်ခက်ခဲခြင်း	<input type="checkbox"/> ကျား <input type="checkbox"/> မ ✓ <input type="checkbox"/> ကျား+ မ
ကျေးရွာတွင် စာသင်ကျောင်း မရှိ နားထောင်ရေး များ အခြားကျောင်း သို့ ဘွဲ့၊ တက်နေခြင်း	✓ <input type="checkbox"/> ကျား <input type="checkbox"/> မ <input type="checkbox"/> ကျား+ မ
အိမ်အရောက် ရော့သွယ်အစစ်များ မရှိ ချိန် အချိန်ကုန် လူငယ်များ ဖြစ်ခြင်း	<input type="checkbox"/> ကျား <input type="checkbox"/> မ ✓ <input type="checkbox"/> ကျား+ မ
အားကစား ကွင်း မရှိ ချိန်ကလေး များ အားကစား ကလောင် တွင် ဖွံ့ဖြိုးမှု မရှိခြင်း	<input type="checkbox"/> ကျား <input type="checkbox"/> မ ✓ <input type="checkbox"/> ကျား+ မ
ဘောက်ဆုံး ရေကန် ပျက်စီးနေခြင်း သို့မဟုတ် မရှိခြင်း	✓ <input type="checkbox"/> ကျား <input type="checkbox"/> မ <input type="checkbox"/> ကျား+ မ
ကျေးရွာတွင် မီး မရှိ ချိန် ကလောင် တွင် ဖွံ့ဖြိုးမှု မရှိခြင်း	<input type="checkbox"/> ကျား <input type="checkbox"/> မ ✓ <input type="checkbox"/> ကျား+ မ
ရွာတွင် နှစ်ရွာပတ်လမ်းများ ဖြစ်ခြင်း ရှိလျှင် အစီအစဉ်	<input type="checkbox"/> ကျား <input type="checkbox"/> မ ✓ <input type="checkbox"/> ကျား+ မ



၁။ မျှော်မှန်းခြင်း- နောင်လာမည့် (၅)နှစ် အတွင်း ကျေ ရွာဖွံ့ဖြိုးရေး မျှော်မှန်းလျာထားချက်၊ ချားအား တင်ပြပါ။

အုပ်စုဖွဲ့စည်းရေးမှူးများမှ ဘဏ်ပြင်ဆင်အခက်အခဲအတားအဆီးများ	
ကျေးရွာ ခြံစည်းရိုး သတ်ဖြတ် ကျေးရွာ ယူခြင်း မပြု ဆဲရော်	<input type="checkbox"/> ကျား <input checked="" type="checkbox"/> မ <input type="checkbox"/> ကျား+ မ
ကျေးလက် ဆေးပေးခန်းရရှိပြီး ကျန်းမာရေး ပြဿနာများ အလွယ်တကူ ဖြေရှင်း ခြင်းစေရန်	<input type="checkbox"/> ကျား <input type="checkbox"/> မ <input checked="" type="checkbox"/> ကျား+ မ
စိုက်ပျိုးရေး နှင့် ပတ်သတ်သည့် နည်းပညာ ယူပို့မှုများ ရရှိ တောင်းခံမှုများ ဗဟုသုတ ရရှိစေရန်	<input type="checkbox"/> ကျား <input type="checkbox"/> မ <input checked="" type="checkbox"/> ကျား+ မ
မွေးမြူရေး လုပ်ငန်း ဖြန့်ချိရေးနှင့် (ဆက်ဆံရေးများ မှ နည်းပညာ နှင့် တောက်ပ ဝေဖန်ခြင်း)	<input type="checkbox"/> ကျား <input type="checkbox"/> မ <input checked="" type="checkbox"/> ကျား+ မ
စားစားဆေးဆေးကုသခြင်း ဖြန့်ချိမှု စာသစ်ကျေး (မူလဝန်) ရရှိလာစေရန်	<input checked="" type="checkbox"/> ကျား <input type="checkbox"/> မ <input type="checkbox"/> ကျား+ မ
ရေစင်၊ ရေပိုက်များ တပ်ဆင် အသုံး ပြုခြင်းဖြင့် အချိန်ကုန်၊ ယူကုန် ဆက် ဆာစေရန်	<input type="checkbox"/> ကျား <input type="checkbox"/> မ <input checked="" type="checkbox"/> ကျား+ မ
အားကစားကွင်းတစ်ခုဆောက်လုပ်ခြင်းဖြင့် လူငယ်များ အားကစားတွင် တိုးတက်လာစေရန်	<input type="checkbox"/> ကျား <input type="checkbox"/> မ <input checked="" type="checkbox"/> ကျား+ မ
ဆောက်လုပ်ရေးကုန်ပစ္စည်းဖြင့် ရေလုံလောက်စွာ အသုံးခွင့်စေရန်	<input checked="" type="checkbox"/> ကျား <input type="checkbox"/> မ <input type="checkbox"/> ကျား+ မ
အရေပြား ဖိစီးရေး ဆေးရွက်ဖြင့် ကျေးရွာ နေ ကဏ္ဍ စုံတိုးတက်လာ စေရန်	<input type="checkbox"/> ကျား <input type="checkbox"/> မ <input checked="" type="checkbox"/> ကျား+ မ
ရွာတွင်း နှင့် ရွာပတ်ဝန်းကျင် ပြုပြင် ဖြီး ကျေးရွာ လမ်း များ ကောင်းမွန်စွာ သွားလာ ခြင်းစေရန်	<input type="checkbox"/> ကျား <input type="checkbox"/> မ <input checked="" type="checkbox"/> ကျား+ မ



၈။ လူတစ်ပုံကိန်း၏ လာမည့် (၄)နှစ်အတွက် အကျုံးဝင်သော ဦးစားပေး ဖွံ့ဖြိုးတိုးတက်မှု လုပ်ငန်း အစီအစဉ်များအားဖော်ပြပါ။

အဆင့်	ကျေးရွာအတွက် ဦးစားပေး ဖွံ့ဖြိုးတိုးတက်မှု လုပ်ငန်းစဉ်များ	အဆိုပြုသူ (အမျိုးသားများ/ အမျိုးသမီးများ/ အမျိုးသား+ အမျိုးသမီး)	အခန်းကဏ္ဍ	ဦးစားပေး အဆင့်သတ်ချက်	ခန့်မှန်း ကုန်ကျစရိတ်	အကျိုးပေးစွမ်းရည်		
						ကုန်း	မ	ပေါင်း
၀	အင်ဂျင်နီယာရေး	ကျား + မ	ဖွဲ့စည်းရေး	၁	၂၀၂၆၇၀၀၀/-	၂၇၇	၅၁၅	၅၅၂
၂	ရွာတွင်းနှင့် ရွာပတ်လမ်း၊ ကျောက်ချော့အိုးခြင်း	ကျား + မ	စီမံကိန်း	၂	၅၀၀၀၀၀/-	၂၇၇	၅၁၅	၅၅၂
၃	အားကစားကွင်းတည်ဆောက်ခြင်း	ကျား + မ	ကျန်းမာရေး	၃	၁၅၀၀၀၀၀/-	၂၇၇	၅၁၅	၅၅၂
၄	ရေစခါ၊ ရေပိုက်ဆွယ်တန်းခြင်း	ကျား + မ	ရေပေးရေး	၄	၁၅၀၀၀၀၀/-	၂၇၇	၅၁၅	၅၅၂
၅	ဖိုးရေပျော့စက်ပြုပြင်ခြင်း	ကျား	ရေပေးရေး	၅	၂၀၀၀၀၀၀/-	၂၇၇	၅၁၅	၅၅၂

၆။ စာအုပ်ကျောင်း၊ အစားအသောက်လုပ်ငန်း၊ ကျား၊ မ၊ အား၊ ၆၊ ၇၊ ၈၊ ၉၊ ၁၀၊ ၁၁၊ ၁၂၊ ၁၃၊ ၁၄၊ ၁၅၊ ၁၆၊ ၁၇၊ ၁၈၊ ၁၉၊ ၂၀၊ ၂၁၊ ၂၂၊ ၂၃၊ ၂၄၊ ၂၅၊ ၂၆၊ ၂၇၊ ၂၈၊ ၂၉၊ ၃၀၊ ၃၁၊ ၃၂၊ ၃၃၊ ၃၄၊ ၃၅၊ ၃၆၊ ၃၇၊ ၃၈၊ ၃၉၊ ၄၀၊ ၄၁၊ ၄၂၊ ၄၃၊ ၄၄၊ ၄၅၊ ၄၆၊ ၄၇၊ ၄၈၊ ၄၉၊ ၅၀၊ ၅၁၊ ၅၂၊ ၅၃၊ ၅၄၊ ၅၅၊ ၅၆၊ ၅၇၊ ၅၈၊ ၅၉၊ ၆၀၊ ၆၁၊ ၆၂၊ ၆၃၊ ၆၄၊ ၆၅၊ ၆၆၊ ၆၇၊ ၆၈၊ ၆၉၊ ၇၀၊ ၇၁၊ ၇၂၊ ၇၃၊ ၇၄၊ ၇၅၊ ၇၆၊ ၇၇၊ ၇၈၊ ၇၉၊ ၈၀၊ ၈၁၊ ၈၂၊ ၈၃၊ ၈၄၊ ၈၅၊ ၈၆၊ ၈၇၊ ၈၈၊ ၈၉၊ ၉၀၊ ၉၁၊ ၉၂၊ ၉၃၊ ၉၄၊ ၉၅၊ ၉၆၊ ၉၇၊ ၉၈၊ ၉၉၊ ၁၀၀။

အဆင့်	ကျေးရွာအတွက် ဦးစားပေး ဖွံ့ဖြိုးတိုးတက်မှု လုပ်ငန်းစဉ်များ	အဆိုပြုသူ (အမျိုးသားများ/ အမျိုးသမီးများ/ အမျိုးသား+ အမျိုးသမီး)	အခန်းကဏ္ဍ
၁	စိုက်ပျိုးရေးနှင့်ပစ္စည်းအင်အား	ကျား + မ	အားကစား၊ ဖွဲ့စည်းရေး
၂	မွေးမြူရေးနှင့်ပစ္စည်းအင်အား	ကျား + မ	" "
၃	တောကပ်ပုံစံ		
၄			
၅			

ခေါင်းဆောင်၊ ကျေးရွာစီမံကိန်းအထောက်အကူပြုကော်မတီမှအတည်ပြုသည်။

အမည် ဒေါ်အေးစုစု လက်မှတ် [လက်မှတ်] ဇန်နဝါရီ ၁၅၊ ၂၀၁၉



၁၁။ အစည်းအဝေး မှတ်တမ်းများ

ကျေးရွာအစည်းအဝေးမှတ်တမ်း

အစည်းအဝေးပြုလုပ်သည့်နေရာ ။ ။ ဘုန်းကြီးကျောင်း
 ကျေးရွာ ။ ။ ကျောင်းပွဲ
 ကျေးရွာအုပ်စု ။ ။ စောဇလည်
 အချိန် ။ ။ နေ့ (၂၅:၀၀) နာရီ
 အစည်းအဝေးအမည် ။ ။ ပထမ အကြိမ် ကျေးရွာ အစည်းအဝေး
 တက်ရောက်သူဦးရေ ကျား (၂၆)၊ မ (၄၄) စုစုပေါင်း (၇၀)

အစည်းအဝေးတွင်ဆွေးနွေးသည့်အကြောင်းအရာ။

၁။ ရွာ ခွဲ ခေါင်း ဆောင် မှု အဖွဲ့ အဖွဲ့ စကား စ ဖြစ်ကြား ခြင်း ။

၂။ စည်းရုံးရေး ချုပ် မှု မိတ်ဆက် ခြင်း ။

၃။ ကော်မတီဝင် များ ရွေးချယ် ခြင်း ။

၄။ လူမှု ဆက်ဆံရေး ဖြစ်ပေါ်ခြင်း ။

၅။

၆။

၇။

၈။

၉။

၁၀။



ဆွေးနွေးချက်များ (ပြောသူနှင့်အကြောင်းအရာကိုတွဲဖက်တမ်းတင်ရန်)

ဤခွဲ ခေါင်းဆောင် ဦးလှမင်းစိန် မှ အဖွဲ့ခွဲအဖွဲ့ဝင်များက ပြောကြားခဲ့ပြီး
 အစည်းအဝေးအား စတင်ခဲ့ပါသည်။ ထို့နောက် လက်ထောက် ဦးလှမင်းစိန် နှင့်
 ဦးလှမင်းစိန် မှ ဖိတ်ဆက်ပါသည်။ ဦးလှမင်းစိန် မှ စီမံကိန်းအကြောင်း
 ဖိတ်ဆက်ခြင်း နှင့် အစည်းအဝေး ရည်ရွယ်ချက်အား အသေးစိတ် ရှင်းပြပါသည်။
 ထို့နောက် စောစောတိုက်ရင်း ရွေးချယ်ခြင်း နှင့် ကော်မတီဝင် များ ရွေးချယ်ခြင်းတို့အား
 ဆောင်ရွက်ခဲ့ပါသည်။ ခရီးလွန်နေသူများ နှင့် ဆက်လက်တက်ရောက် ဆောင်ပေးရန်
 ဆက်သွယ်မှုများ ပြုလုပ်ရန်အတွက် ကျေးဇူးတင် ပေးအပ်ပြီး ကျန်ရှိသော
 ကျေးဇူးတင်မှုများတွင် တက်ယှက်မှုနှင့် တက်ရောက်ဆောင်ရွက်ပေးရန် ကော်မတီဝင် များ မှ
 ဆက်လက်၍ ဆောင်ရွက်မည် ဖြစ်ပါသည်။ ဆက်လက်၍ ကျေးဇူးတင်မှုများ အမျိုးသား၊
 အမျိုးသမီး အဖွဲ့ များ ဦးစီး လူမှုဆက်ဆံရေးများ ပြုလုပ်ခဲ့ကြပါသည်။ ဆွေးနွေးမှု
 ရလဒ်များကို တစ်ဦးချင်းစီ တင်ဆက်မှု များ ပြုလုပ်ခဲ့ပါသည်။ ဦးလှမင်းစိန် မှ
 အနှစ်ချုပ် ရှင်းပြပြီး အစည်းအဝေးအား ပိတ်သိမ်း ခဲ့ပါသည်။



ဆုံးဖြတ်ချက်များ

၁။ ကျေးရွာပိတ်ပင်မှုအထောက်အကူပြုလျှောက်ထားမှုများအားအောက်ပါအတိုင်း

ဖြစ်စေ စွဲစွမ်းခံပါသည်။

	စိစစ်ကိစ္စရပ်	ထုတ်ဖော်ကြေညာ
၂။	<ul style="list-style-type: none"> ① စိုးမောင်မြင့် ② ဒေါ်သန်းဆွေ 	<ul style="list-style-type: none"> ① စိုးစို ② ဒေါ်ခင်အုန်း

	ထုတ်ဖော်ကြေညာ	ယာယီရေး	စောင့်ကြည့်
၃။	<ul style="list-style-type: none"> ① စိုးဘိုးစို ② ဒေါ်အေးမာစို ③ ဒေါ်ခင်မာစို 	<ul style="list-style-type: none"> ① စိုးဘိုစို ② ဒေါ်ပုစို ③ စိုးစောစောစို 	<ul style="list-style-type: none"> ① စိုးဝင်းမောင် ② ဒေါ်မိုးမိုးလှိုင် ③ ဒေါ်ပေဒါ

	စောင့်ကြည့်	စာရင်းကိုင်
၄။	<ul style="list-style-type: none"> ① စိုးကျော်ကြီး ② ဒေါ်ကြည်ခင် 	<ul style="list-style-type: none"> ① စိုးမြင့်လှိုင်

မှတ်တမ်းတင်သူ 
 အမည် ဒေါ်လှမင်းသိန်း
 ရာထူး ယူထုစဉ်းရုံးရေးမှူး
 ရက်စွဲ 15. 11. 19

အတည်ပြုသူ 
 အမည် စိုးမောင်မြင့်
 ရာထူး စိစစ်ကိစ္စရပ်
 ရက်စွဲ 15. 11. 19



ဆွေးနွေးချက်များ (ပြောသူနှင့်အကြောင်းအရာကိုပုံနှိပ်တမ်းလက်စွဲ)

ပထမအကြိမ်အစည်းအဝေးမှ လူမှုဆင်းရဲခြင်း ခုခံမှုများအား ဖြစ်လာစေခြင်းဖြင့် ပါသည့်၊ ထို့နောက် ကျေးဇူးတင်မှုများမှ အမျိုးသား၊ အမျိုးသမီး နှစ်ဦးစွာ ဖွဲ့စည်း ကျေးဇူးတင် အဆင်အခံအားအား၊ မျှော်မှန်းချက် နှင့် ဦးစားပေးလုပ်ငန်းတို့အား ဆွေးနွေးဆွေးနွေးပါသည့် ဆွေးနွေးမှုအရလက် အုပ်ချုပ်မှု အောက်ပါ အတိုင်းဖြစ်သည်။

- ၁) ရွာတွင်းနှင့် ရွာပတ်လမ်းကျောက်ချောခင်းခြင်း ကျား ၂ မ
- ၂) မိုးရေလျှောစက်ဖွဲ့ခြင်း ကျား
- ၃) အရေပြားဓားလေးရေး ကျား ၂ မ
- ၄) ကျေးဇူးတင်မှုများကို ကျား ၂ မ
- ၅) ကျေးဇူးတင်မှုများ ပေးစွမ်း ကျား ၂ မ
- ၆) အားကစားကွင်းတည်ဆောက်ခြင်း ကျား ၂ မ
- ၇) မိုက်ပျိုးနည်းပညာသင်တန်း ကျား ၂ မ
- ၈) ရေခဲ၊ ရေပိုက်ဆွယ်တန်းခြင်း ကျား ၂ မ
- ၉) နွေဖြူရေးနည်းပညာနှင့် ထောက်ပံ့ငွေ ကျား ၂ မ
- ၁၀) စာသင် ကျောင်းဆောင် သစ် ဆောက်လုပ်ခြင်း ကျား

ထက်ထောက်နည်းပညာများမှ လုပ်ငန်းခွဲတစ်ခုချင်းစီ၏ လိုအပ်ချက်များ နှင့် အကျိုးဝင် / ဖခင်တို့ကို အသေးစိတ်ရှင်းပြပါသည်။ ကျေးဇူးတင်မှုများမှ လုပ်ငန်းခွဲများ နှင့်ပတ်သက်၍ အလိုအတိုင်းများအား မေးမြန်းခံယူပါသည်။ ထို့နောက် လုပ်ငန်းခွဲများအား ဖခင်-ရွေးချယ်ခံယူကြပြီး စာရွက်အတွက် ဦးစားပေးလုပ်ငန်းများ (အရေပြားဓားလေးရေး) လုပ်ငန်း ဖြစ်ပါသည်။ ထက်ထောက်နည်းပညာများမှ အရေပြားဓားလေးရေးနှင့် ပတ်သက်၍ လိုအပ်ချက်များ ၊ ကြိုတင် ဖြစ်စေရေးအားဖြင့် ဤသို့ အချက်အလက်များအား ကျေးဇူးတင်မှုမှ အစရှိစေရန် ထပ်မံရှင်းပြပြီး ကျေးဇူးတင်မှု နှင့် အခြားအမျိုးမျိုး ဆွေးနွေးမှုများဖြင့်လုပ်ကာ အစည်းအဝေးအား အောင်မြင်စွာ ပိတ်ဆို့ပါသည်။



၁၃။ ကဏ္ဍအလိုက် အခက်အခဲမှတ်တမ်း

ကျောင်းရွာ

ကဏ္ဍအလိုက် ဦးစားပေးလုပ်ငန်းချုပ်ပေးထားသော:

ကဏ္ဍ	ဦးစားပေးအဆင့်	လုပ်ငန်းအမျိုးအစား	အဆိုပြုသူ (အမှန်ခြင်းရန်)			ခုနှစ်	ထောက်ပံ့မည့်အဖွဲ့အစည်း (သို့) ဌာန	မှတ်ချက်
			ကျား	မ	ကျား+မ			
အခြေခံအထောက်အပံ့ကဏ္ဍ (လမ်း/တံတား/ရေလိုချော/မီးလင်းရေး)	၁	ဧည့်သည်တော်ရုံး			✓	2019	လူထုထုတ်ပြန်ရေးဌာန	
	၂	ရွာတွင်း၊ ရွာထွက်လမ်း၊ ကျောက်ချော			✓	2019	လမ်းဦးစီး	
	၃	ရေစင်ရေပိုက်သွယ်			✓	2019	ကျေးလက်ဦးစီး	
	၄	မိုးရေလျော့ကန်	✓			2019	ကျေးလက်ဦးစီး	
	၅							
လူမှုဝန်ထမ်းကဏ္ဍ (ပညာရေး/ ကျန်းမာရေး နှင့် ဆိုင်သော အထောက်အပံ့များနှင့် အခြားလိုအပ်ချက်များ)	၁	အားကစားကွင်း၊ ဗဟိုအားကစားကွင်း			✓	2019	အားကစားဝန်ကြီးဌာန	
	၂	အသက်မွေးဝမ်းကျောင်းဆောင်ရွက်ရေး	✓			2019	ယဉ်ကျေးရေး	
	၃	ကျေးလက်ဆေးဆေး			✓	2019	ကျန်းမာရေး	
	၄							
	၅							
သက်မွေးဝမ်းကျောင်းကဏ္ဍ (စိုက်ပျိုးရေး/ မွေးမြူရေး နှင့် ဆိုင်သော အထောက်အပံ့များ နှင့် အခြား လိုအပ်ချက်များ)	၁	စိုက်ပျိုးရေးနည်းပညာ သင်တန်း			✓	2019	စိုက်ပျိုးရေး	
	၂	မွေးမြူရေး နည်းပညာ			✓	2019	မွေးမြူရေး နှင့် မြေဩဇာရေး	
	၃	ဒီဇင်္ဂါ စော့ကပ်ပုံ						
	၄							
	၅							
သဘာဝဘေးအန္တရာယ် လျော့ပါးရေး ကဏ္ဍ	၁							
	၂							
	၃							
	၄							
	၅							
အခြားကဏ္ဍ (ဌာနဆိုင်ရာများသို့ လွှဲပြောင်းနိုင်ခြင်း နှင့် အကောင်အထည်ဖော်ဆောင်ရွက်ပေးနိုင်ခြင်းမရှိသော လုပ်ငန်းများ)	၁	ကျေးရွာခြံစည်းခြင်း			✓	2019	ကျေးရွာ	
	၂							
	၃							
	၄							
	၅							