

ပြည်ထောင်စုသမ္မတမြန်မာနိုင်ငံတော်အစိုးရ
စိုက်ပျိုးရေး၊ မွေးမြူရေးနှင့် ဆည်မြောင်းဝန်ကြီးဌာန
(ကျေးလက်ဒေသဖွံ့ဖြိုးတိုးတက်ရေးဦးစီးဌာန)

လူထုဗဟိုပြုစီမံကိန်း

National Community Driven Development Project

(NCDDP)



Village Development Plan

မိုးညို မြို့နယ်

၂၀၁၈ - ၂၀၁၉ ခုနှစ် - ညောင်လေးပင်အုပ်စု၊အောင်မင်္ဂလာကျေးရွာ

မာတိကာ

- ၁။ မိုးညိုမြို့နယ်မြေပုံ
- ၂။ **ကော်မရှင်လွှာ** ကျေးရွာမြေပုံ(တည်နေရာ)
- ၃။ **ရွာဖွဲ့ရေးအစီအစဉ်** အုပ်စုတွင်ပါဝင်သောကျေးရွာများစာရင်း
- ၄။ ကျေးရွာအခြေခံအချက်အလက်များ (ကျေးရွာသမိုင်းကြောင်း)
- ၅။ လူထုပူးပေါင်းပါဝင်သော လူမှုဆန်းစစ်ခြင်းနှင့် အကဲဖြတ်ခြင်းလုပ်ငန်းစဉ် (PSA/PRA) အကျဉ်းချုပ်ဇယား
- ၆။ ကျေးရွာဖွံ့ဖြိုးရေးအစီအစဉ်အတွက်အသုံးပြုခဲ့သော PRA Toolsများနှင့် တစ်ခုချင်းစီအတွက် သုံးသပ်ချက်များ
- ၇။ ကော်မတီဝင်များရွေးချယ်ခြင်းနှင့် ကျေးရွာဖွံ့ဖြိုးရေးအစီအစဉ်ဆောင်ရွက်မှုမှတ်တမ်းဓါတ်ပုံများ
- ၈။ ကျေးရွာအချက်အလက်(ပုံစံ-၁)
- ၉။ စီမံကိန်းစက်ဝန်းအချိန်ဇယား(ပုံစံ-၂)
- ၁၀။ ကျေးရွာဖွံ့ဖြိုးရေးဦးစားပေးအစီအစဉ်(ပုံစံ-၃)
- ၁၁။ အစည်းအဝေးမှတ်တမ်းများ
- ၁၂။ ကဏ္ဍအလိုက်ဦးစားပေးဖွံ့ဖြိုးရေးလုပ်ငန်းစဉ်များ

မိုးညိုမြို့နယ်မြေပုံ



ရွှေတောင်မြို့နယ်

နတ်တလင်းမြို့နယ်

၆၈၆၉၆၆၈

ကြို့ပင်ကောက်မြို့နယ်

ရောင်တီတိုင်း

ဆုတ်ဖိုမြို့နယ်

မင်းလှမြို့နယ်

လက်ဝဲတန်းမြို့နယ်

ရည်ညွှန်းချက်

မြို့နယ်ရုံးစိုက်ရာမြို့



ကျေးရွာအုပ်စု



ကျေးရွာခွဲများ



မြို့နယ်နယ်နိမိတ်



ကျေးရွာအုပ်စုနယ်နိမိတ်



ကတ္တရာ/ဂဝံ/မြေသားလမ်း



ရဲစခန်း



မြို့နယ်/တိုက်နယ်ဆေးရုံ



မြစ်/ချောင်း



Map legend box containing symbols and text for various geographical features and administrative boundaries.





ကျေးရွာအုပ်စုအညွှန်းပြမြေပုံ

ညောင်လေးပင်

မိုးညိုမြို့နယ်

သာယာဝတီခရိုင်

ပဲခူးတိုင်းဒေသကြီး

စကေး ၃ လက်မ = ၁ မိုင်



- | | | | |
|--|------------------------|--|--------------------------|
| | ကျေးရွာအုပ်စုနယ်နိမိတ် | | ဘုန်းကြီးကျောင်း |
| | ဝပ်လမ်း | | ဘောလုံးကွင်း |
| | မြေသားလမ်း | | မြို့နယ်ဆေးရုံ |
| | နေရာသီလမ်း | | တိုက်နယ်ဆေးရုံ |
| | မြစ်ချောင်း | | ကျေးလက်ကျန်းမာရေးဌာန |
| | မြေရိုင်း | | ကျေးလက်ကျန်းမာရေးဌာနခွဲ |
| | စိုက်ပျိုးမြေ | | ရဲစခန်း |
| | စားကျက်မြေ | | ရဲတင်း |
| | စာသင်ကျောင်း | | ကျေးရွာ၊ လူနေအိမ်ခြေများ |

၇. ဆောင်ရွက်ပေးရမည့် ပါဝင်ကော်မတီများ

၁။ ဆောင်ရွက်ပေးရမည့်

၂။ ကော်မတီများ

၃။ ပူးတွဲကော်မတီများ

၄။ ပူးတွဲကော်မတီများ

ကောဇိမာဂ်လာ ဂျော့ရှာ့ဖ် အဖေ ခင်အောင် အလုပ်များ

ဂျော့ရှာ့ဖ် အဖေ ခင်အောင်

ဘဝအစောပိုင်း: ပင်ပန်းစွာ ကောဇိမာဂ်လာ ဂျော့ရှာ့ဖ် အဖေ ခင်အောင်

ခင်အောင် ဦးစွာ (၇၀) ခန့်က ခင်အောင် အဖေ ခင်အောင် ဦးစွာ ဂျော့ရှာ့ဖ်

ဂျော့ရှာ့ဖ် အဖေ ခင်အောင် (၁၈) ခန့်က ခင်အောင် အဖေ ခင်အောင် ဦးစွာ

ထိုစဉ်က ဂျော့ရှာ့ဖ် အဖေ ခင်အောင် (၂၅) ခန့်က ခင်အောင်

အဖေ ခင်အောင် ၁၃၄ ဦး အဖေ ခင်အောင် ၁၄၅ ဦး ခင်အောင် အဖေ ခင်အောင်

အဖေ ခင်အောင် အဖေ ခင်အောင် အဖေ ခင်အောင် အဖေ ခင်အောင်

အဖေ ခင်အောင် အဖေ ခင်အောင် အဖေ ခင်အောင် အဖေ ခင်အောင်

အဖေ ခင်အောင် အဖေ ခင်အောင် အဖေ ခင်အောင် အဖေ ခင်အောင်

အဖေ ခင်အောင် အဖေ ခင်အောင် အဖေ ခင်အောင် အဖေ ခင်အောင်

အဖေ ခင်အောင်

လူထုများပါဝင်သော လူမှုဆန်းစစ်ခြင်း နှင့် အကဲဖြတ်ခြင်းလုပ်ငန်းစဉ်

စဉ်	အကြောင်းအရာ	ရက်စွဲ	ဦးတည်အုပ်စု	တက်ရောက်သူ			အဓိကဆွေးနွေးချက်
				ကျား	မ	ပေါင်း	
၀	ကျေးရွာအခြေပြမြေပုံ နှင့် အရင်းအမြစ်ပြမြေပုံ	၂.၁၁.၂၀၁၈	ခိစတနာ့သန်သစ်၊ ကျေးရွာလူထု အုပ်ချုပ်ရေးဗဟို၊ ရပ်ဗိဂျပ်မ	၃၀	၃၂	၆၂	ကျေးရွာတွင်ထင်ရှားသော အမှတ်အသားများ၊ အဆောက်အဦများ၊ လမ်းပန်းဆက်သွယ်ရေး အခြေအနေ၊ ပိုင်ဆိုင်မှု အရင်းအမြစ်များကို သိရှိစေရန်
၂	ဥစ္စာနေကြွယ်ဝမှု နှင့် အဆင့်အတန်း သတ်မှတ်ချက်	၂.၁၁.၂၀၁၈	စိစစ်ဆက်စကပ်မ ဝါ၊ နမူနာသား၊ နမူနာသမီး	၃၀	၃၂	၆၂	ကျေးရွာအတွင်းရှိသောလူမှု စီးပွားရေးအခြေအနေအလိုက် အဆင့်စံနှုန်းသတ်မှတ်ချက်၊ စီမံကိန်းမှတစ်ဆင့် အားအကျိုးသက်ရောက်မှု ရှိ/မရှိသိသာစေရန်
၃	ရာသီခွင်ပြ ပြက္ခဒိန်	၂.၁၁.၂၀၁၈	ခိစတနာ့သန်သစ်၊ နမူနာသား၊ နမူနာသမီး	၃၀	၃၂	၆၂	ကျေးရွာ၏တစ်နှစ်တာလုံး ကွဲပြားခြားနားသောအချိန်၊ ပြက္ခဒိန် ကို အသုံးပြုပြီးစီမံကိန်း အတောင်အထည်ဖော်ရန် (ဥပမာ- ငွေရေးကြေးရေး၊ အစားအစာ၊ ကျန်းမာရေး၊ ရေရရှိရေး)
၄	အရင်းအမြစ်သုံးစွဲမှု ပုံစံပြဇယား	၂.၁၁.၂၀၁၈	စိစစ်ဆက်စကပ်မ ဝါ၊ နမူနာသား၊ နမူနာသမီး	၃၀	၃၂	၆၂	အမျိုးသားနှင့်အမျိုးသမီးပိုင်ဆိုင်မှု သုံးသပ်ချက်
၅	အဖွဲ့အစည်း ချိတ်ဆက်ပုံ	၂.၁၁.၂၀၁၈	အုပ်ချုပ်ရေးဗဟို၊ ရပ်ဗိဂျပ်မ၊ ကျေးရွာလူထု	၃၀	၃၂	၆၂	ကျေးရွာတွင်းရှိအဖွဲ့အစည်း နှင့် ကျေးရွာပြင်ပရှိအဖွဲ့အစည်းများ ကျေးရွာဖွံ့ဖြိုးရေးလုပ်ငန်းများ ချိတ်ဆက်လုပ်ကိုင်ပုံသုံးသပ်ခြင်း
၆	ပင့်ကူအိမ် သုံးသပ်ခြင်း	၂.၁၁.၂၀၁၈	ခိစတနာ့သန်သစ်၊ နမူနာသား၊ နမူနာသမီး	၃၀	၃၂	၆၂	အမျိုးသားနှင့်အမျိုးသမီးများ အခွင့်အရေးများတန်းတူရရှိမှု ရှိ/မရှိ သုံးသပ်ခြင်း

လူမှုရေး: ဗဟု: နေပြည်တော်

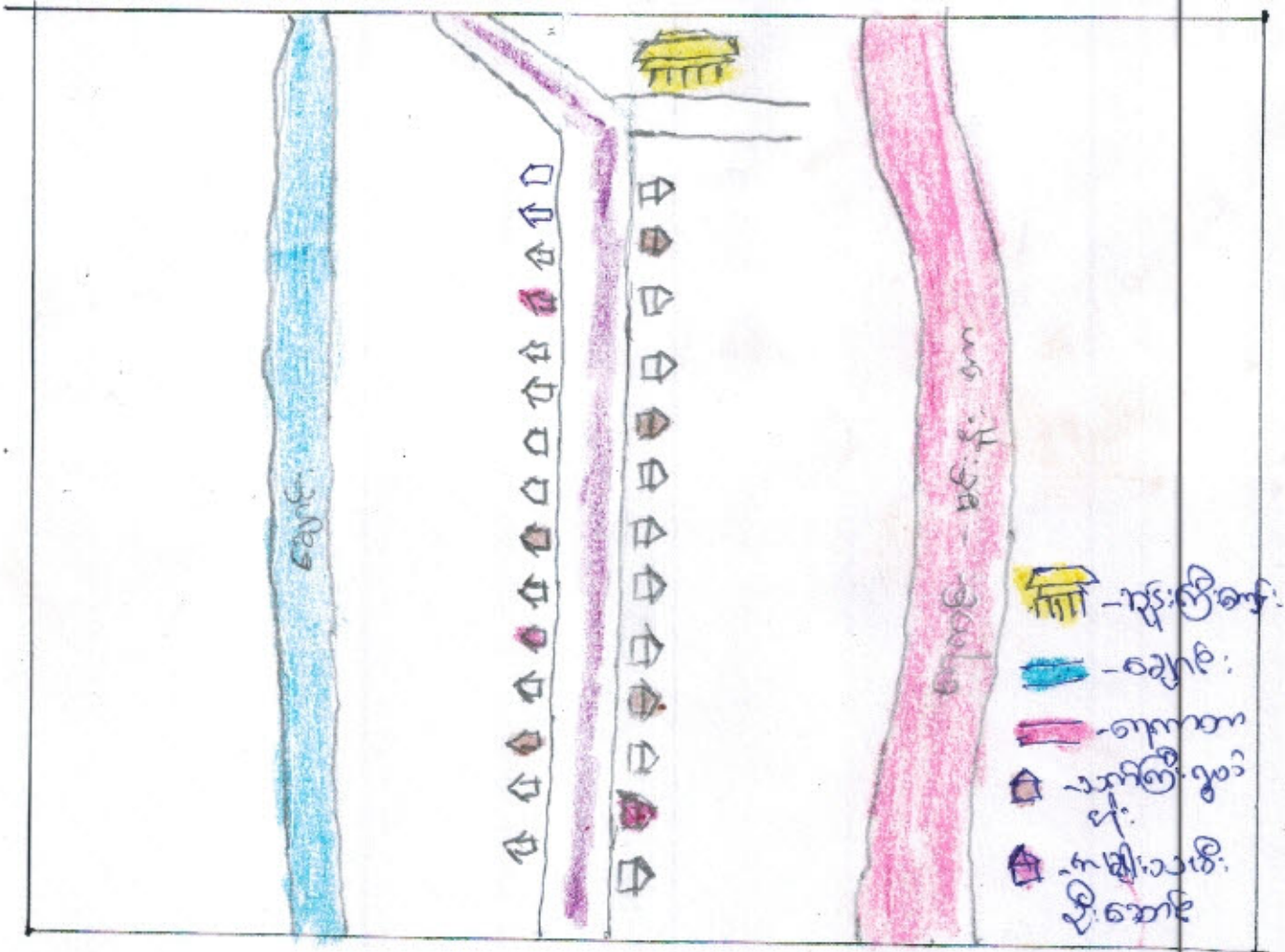

လူမှုရေး: ဗဟု: နေပြည်တော် သုံးသပ်ခြင်း

- ကျေးရွာတွင်း၌ ဖိတ်ကော့ တွေကို ပိုမိုကောင်းမွန်စွာ ထိန်းသိမ်းပေးရန်၊ ကျေးရွာတွင်း၌ ပိုမိုကောင်းမွန်စွာ ထိန်းသိမ်းပေးရန်၊ ကျေးရွာတွင်း၌ ပိုမိုကောင်းမွန်စွာ ထိန်းသိမ်းပေးရန်။
- ကျေးရွာတွင်း၌ ကျေးရွာဖွဲ့စည်းပုံ၊ ကျေးရွာဖွဲ့စည်းပုံ၊ ကျေးရွာဖွဲ့စည်းပုံ၊ ကျေးရွာဖွဲ့စည်းပုံ၊ ကျေးရွာဖွဲ့စည်းပုံ၊ ကျေးရွာဖွဲ့စည်းပုံ။
- ကျေးရွာဖွဲ့စည်းပုံ၊ ကျေးရွာဖွဲ့စည်းပုံ၊ ကျေးရွာဖွဲ့စည်းပုံ၊ ကျေးရွာဖွဲ့စည်းပုံ၊ ကျေးရွာဖွဲ့စည်းပုံ၊ ကျေးရွာဖွဲ့စည်းပုံ။

ဒုန္နာစဉ် ကဆင်. သတိဗြဟ္မာဏ်ခြင်း

မိတ်ဆောင်သူ နမူနာ.ကဏ္ဍ:	ပုဂ္ဂိုလ်များ၏အခြေအနေ	မိတ်ဆောင်သူ ကဏ္ဍအရေအတွက်
ကဆင်ဖြေဖိသား ၉	သစ်သား.မိတ်. သွပ်ပုံ. ပျဉ်ဆောင်. ကျင်း. ၇၈၀ နွဲ့. ၂၆၀၀၀. ဆွဲခေါင်း. ဆိုင်ကယ်. TV. ဖုန်း. ကျခင်း	၁၀
ကလယ်ကလတ် ဖိသား. ၉	သစ်သား. မိတ်. သွပ်ပုံ. ကျင်း. ၄၈၀. နွဲ့. ၂၆၀၀၀ ဆိုင်ကယ်. TV. ဖုန်း.	၃၀
သားဖွဲ့ဖိသား ၉	သစ်သား. မိတ်. ကျင်း. ၂၆၀၀. ဆိုင်ကယ်. ဖုန်း.	၃၅
နွဲ့. ပါ. ဓား ဖိသား. ၉	ဝါ. မိတ်. သက်ကယ်ပုံ. ဓားကိုင်. ဖုန်း.	၂၁

ဆုံးသတ်ခြင်း

ဒုန္နာစဉ် ကဆင်. သတိဗြဟ္မာဏ်ခြင်းတွင် ကဆင်ဖြေဖိသား. ၉ တွင် ၁၀ မိတ်
ဆောင်သူတို့ဖြင့် သူတို့သည် သစ်သား. မိတ်. သွပ်ပုံ. ပျဉ်ဆောင်ဖြင့် နေ
တိုင်ကြပြီး ကျင်း. ၇၈၀ နွဲ့. ၂၆၀၀၀. ဆွဲခေါင်း. ဆိုင်ကယ်. TV. ဖုန်း. ကျခင်း
များ ပိုင်ဆိုင်ကြသည်။ ကလယ်ကလတ်ဖိသား. ၉ မှာ ၃၀ မိတ်ဆောင်သူတို့ဖြင့်
သူတို့သည် သစ်သား. မိတ်. သွပ်ပုံ. ကျင်း. ၄၈၀ နွဲ့. ၂၆၀၀၀. နွဲ့. ၂၆၀၀၀
ဆိုင်ကယ်. TV. ဖုန်း. များ ပိုင်ဆိုင်ကြသည်။

သားဖွဲ့ဖိသား. ၉ မှာ ၃၅ မိတ်ဆောင်သူတို့ဖြင့် များဆုံးသည်
ဖြစ်သည်။ သူတို့သည် သစ်သား. မိတ်. ကျင်း. ၂၆၀၀. မှာ နွဲ့. ၂၆၀၀၀.
ဆိုင်ကယ်. ဖုန်း. များ ပိုင်ဆိုင်ကြသည်။ နွဲ့. ပါ. ဓား ဖိသား. ၉ မှာ ၂၁
မိတ်ဆောင်သူတို့ဖြင့် သူတို့သည် ဝါ. မိတ်. သက်ကယ်ပုံ. ဓားကိုင်.
ဖုန်း. များ ပိုင်ဆိုင်ဆောင်ရွက်ပြီး နယား. ကျပ်. ခြေ. ခြေ. ပါ. နှင့် သူတို့သည်

ကုသိုလ်စွန့်ပေးရမည့် သင်္ခါရ

၄ တရိဒုး၊ ကမ္မဋ္ဌိ၊ ဒုဗျဋ္ဌိ၊ ဇာတိသန္ဓေ၊ တပျိုဇွဲ၊ တပေါင်း၊ လမ္ပားတို့
ကုသိုလ်တို့သာယာပြီး အောက်တွင် တောတောင်၊ စိမ်းကန်၊ မြသုတ်
ငြိမ်းစွာ တည်တောက်ရာ နေထိုင်စဉ် လမ္ပား ဖြစ်သည်။

၅ တပျိုဇွဲ၊ တပေါင်း၊ တရိဒုး၊ လမ္ပားတို့ စကကပါသမီး ခွဲများ သတ်ပြီး
ကလေးဖြစ်၍ စိမ်းကန်၊ မြသုတ်၊ တောတောင်များ လှဘေးတော်စွာ
ခွင့်ရရှိသည်။

၆ လမ္ပားတို့ လတ် ပြီး သူတို့သားတော်တော်တော်တော် တည်
တောက်စား မြေပျော်ရာ နေထိုင်ခြင်းဖြစ်သည်။

၇ တရိဒုး၊ ကမ္မဋ္ဌိ၊ လမ္ပားတို့ လမ္ပာကန်ပွဲတော်များလည်း ခွင့်ရသည်
ဝါဆိုလတွင် ဝါဆို ပွဲ တပျိုဇွဲ တပေါင်း၊ လမ္ပားတို့အား ပွဲ မင်္ဂလာခွင့်
များလည်း ခွင့်ရသည်။

၈ တွေးဖူးစားတို့ ဖြစ်လာဝက်၊ ကံ၊ နှားများကို (၁) နှစ်၊ (၂) နှစ်၊ (၃) နှစ်၊ (၄) နှစ်
သည်။

၉ တွေးရာသီ တွင်ချေသင်၊ စတင်၊ ရွာ၊ ပါး၊ ပြီးကျန်လဒ်များကို နေရာ
များစွာ ရရှိသည်။

၁၀ များစွာ ကလေးတို့ ဝစ်ပျက်၊ ဝစ်ဆေး ခွင့်၊ နတ်တွေ၊ တွေးလျှင်တော်
တွေ့ရာရှိ နှား၊ မသင်၊ စတင် ဖြစ်ပေ ခွင့်ရသည်။

ကုမ္ပဏီ၏ အဖွဲ့အစည်း နည်းစနစ်

ကုမ္ပဏီအဖွဲ့အစည်း	ကုမ္ပဏီအဖွဲ့အစည်း	ကုမ္ပဏီအဖွဲ့အစည်း + ကုမ္ပဏီအဖွဲ့အစည်း
ညွှန်ကြားရေး ဦးစီးဌာန ညွှန်ကြားရေး ဌာနချုပ်	အဖွဲ့အစည်း အဖွဲ့အစည်း	အဖွဲ့အစည်း အဖွဲ့အစည်း အဖွဲ့အစည်း အဖွဲ့အစည်း အဖွဲ့အစည်း

ပုံစံအတိုင်း

ကုမ္ပဏီ၏ အဖွဲ့အစည်း နည်းစနစ်

ကုမ္ပဏီအဖွဲ့အစည်း နည်းစနစ် အဖွဲ့အစည်း အဖွဲ့အစည်း အဖွဲ့အစည်း

အဖွဲ့အစည်း အဖွဲ့အစည်း အဖွဲ့အစည်း

မာဖွဲ့. မစသွ်: သိုတ် ဆက်ပု ဝေယာ:

<p>ကျေးဉ္ဇာတိုင်း: မာဖွဲ့. မစသွ်:</p> <p>၁. မုတ်ချပ်ကျေး:</p> <p>၂. မာပေတ် ပရဟိတ မာဖွဲ့:</p> <p>၃. ဂေါပက မာဖွဲ့:</p> <p>၄. ဇီဝေတာန် မာဖွဲ့:</p> <p>၅. မာကိစ္ဆာ မာဖွဲ့:</p>	<p>ကျေးဉ္ဇာ ဖြစ်ပ မာဖွဲ့. မစသွ်:</p> <p>၁. မသွေ့သွေ မုတ်ချပ်ကျေး:</p> <p>၂. ကျေး. လက်ဝေ သာဖွဲ့. မြဲ: ကျေး:</p> <p>၃. နိလကလိ</p> <p>၄. သဗ</p> <p>၅. ကျွမ်းမာကျေး:</p>
--	--

ကျေးဉ္ဇာ မုတ်ချပ်ကျေး: မာဖွဲ့. သသွ် ကျေးဉ္ဇာ လူထုတိုင်း. ဝိဟာရ ဂိုဏ်း
 ထိစပ် နေ့ဦး. ဖြစ်ပ သူ များတိုင်း. ပေါင်း စပ်ဆို တိုင်း: လျှောက် ချီသသွ်: မာပေတ် ပရဟိ
 တ မာဖွဲ့. သသွ် လသွ်: ကျေးဉ္ဇာ သာယာ. မာကျေး. များကို သွီးတောင်လုပ်
 ကိုင် ဖြစ်သသွ် ဂေါပက မာဖွဲ့. သသွ် လသွ်: ကျွမ်းမာ ကြီး ကျေးဉ္ဇာ ကိစ္ဆာ များ
 ကျီးတောင် လျှောက် ချီသသွ်- ဇီဝေတာန် မာဖွဲ့. မာလသွ်: ကျေးဉ္ဇာ လူထုတိုင်း
 မာပေါင်း ဖြီး ကျေးဉ္ဇာ မြဲ: မြဲ: ကျေးဉ္ဇာ လုပ်ကြီး များကို သွီးတောင် လျှောက် ချီသသွ်

ကျေးဉ္ဇာ ဖြစ်ပ မာဖွဲ့. များ သသွ်လသွ်: ကျေးဉ္ဇာ လူထုတိုင်း. ထိစပ်
 တောင်လျှောက်: လျှောက် ချီသသွ်.

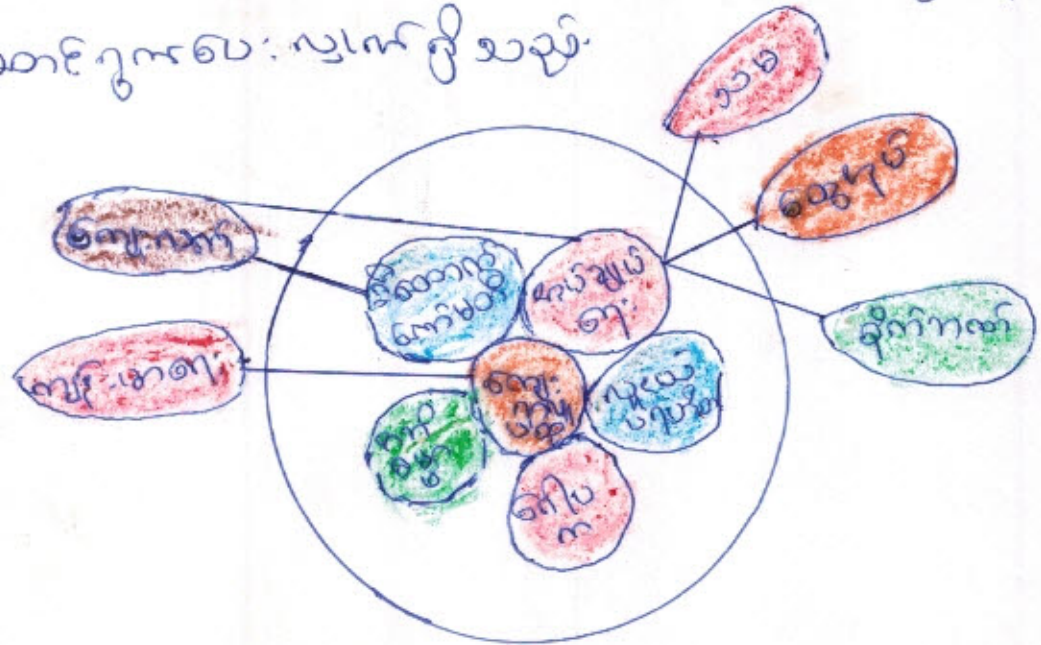

ကျေးဇူးတော်စာဖတ် နည်းစနစ်: ပုံ

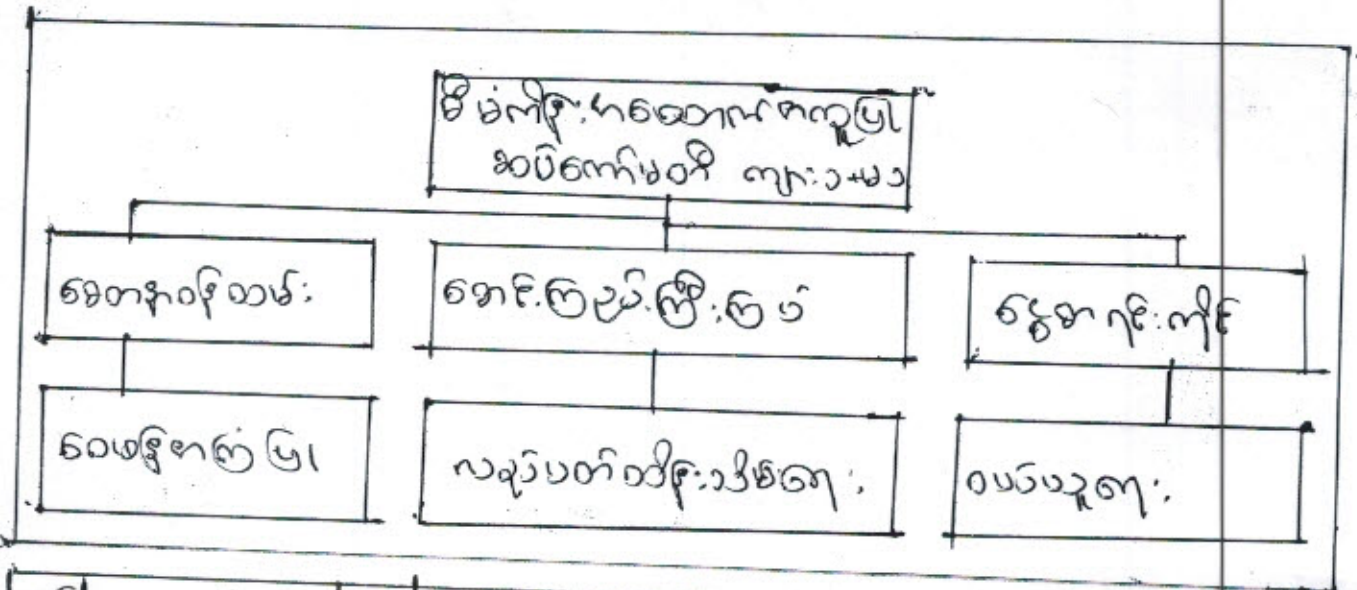

စဉ်	နာမည်	ကျား/မ	ကျား/မ: တာဝန်	ကော်မတီ / စေတနာ့ဝန်ထမ်း
၁	ဦးစိန်ဝင်း	မ	ဥက္ကဋ္ဌ	ကျေးဇူးတော်ဗီဒီယို: မိမိတို့၏အကျိုးအမြတ် ကော်မတီ
၂	အောင်လင်းလင်း	မ	ဥက္ကဋ္ဌ	
၃	အောင်စိန်စိန်	မ		ကျေးဇူးတော်ငွေစာရင်းကိုင်
၄	ဦးကျော်စိုးလင်း	မ	ဥက္ကဋ္ဌ	ဝယ်ယူကျ: ဆက်ကော်မတီ
၅	အောင်သန်းစိန်	မ	မန္တလေး	
၆	ဦးကျော်စိန်စိန်	မ	မန္တလေး	
၇	ဦးစိန်စောင့်	မ	ဥက္ကဋ္ဌ	ခေါင်းကြည့်: ဖြစ်ပေါ်: ဆက်ကော်မတီ
၈	ဦးလင်းစိန်	မ	မန္တလေး	
၉	အောင်စိန်စိန်	မ	မန္တလေး	
၁၀	အောင်စိန်စိန်	မ	ဥက္ကဋ္ဌ	ကျေးဇူးတော်လျှပ်စက်ထုတ်: သိမ်းကျ: နှင့် မင်္ဂလာပြုမင်္ဂလာကျ: ဆက်ကော်မတီ
၁၁	ဦးစောင့်လင်း	မ	မန္တလေး	
၁၂	ဦးလင်းစိန်	မ	မန္တလေး	ဝေဖန်မင်္ဂလာပြု ကော်မတီ
၁၃	အောင်စိန်စိန်	မ		
၁၄	ဦးစိန်စိန်	မ		စေတနာ့ဝန်ထမ်း
၁၅	ဦးစိန်စိန်	မ		
၁၆	အောင်စိန်စိန်	မ		

PRA လုပ်ငန်းစဉ်များအား

ကျေးရွာသူ/သားများတတ်ကြွစွာပူးပေါင်းဆောင်ရွက်နေမှု



ကျေးရွာအခြေခံအချက်အလက်များ/ ကျေးရွာတစ်ရွာသို့ ပထမဆုံး မိတ်ဆက်ခရီးသွားရောက်သောအခါ လူထုစည်းရုံးရေးမှူးသည် ကျေးရွာခေါင်းဆောင်များအားကျေးရွာအချက်အလက်များကိုမေတ္တာရပ်ခံ၍တောင်းခံရသည်။ဤအချက်အလက်များကိုစီမံကိန်းမိတ်ဆက်အစည်းဝေးမတိုင်မီတောင်းခံရမည်။စီမံကိန်းမိတ်ဆက်အစည်းဝေးတွင် လူထုစည်းရုံးရေးမှူးသည် ဤအချက်အလက်များအားစစ်ဆေးပြီးမှန်ကန်အောင်ပြုလုပ်ရမည်။ ငြိမ်းနက်တွင် လူထုစည်းရုံးရေးမှူးမှ သတင်းအချက်အလက်ထံသို့ Tablets မှတစ်ဆင့် ပြည့်သွင်းရမည်။

ကျေးရွာအုပ်ချုပ်ရေးမှူးအမည် ဦး စာအောင်ကျော်စွာ	ကျေးရွာအုပ်ချုပ်ရေးမှူး ဖုန်းနံပါတ် Ph - 094 956667	လူထုစည်းရုံးရေးမှူး၏အမည် ဦးတင်ကျော်ကျော်
ပြည်နယ်/တိုင်းဒေသကြီး ပဲခူး	မြို့နယ် ဗိုလ်ချုပ်	ကျေးရွာအုပ်စု ကျေးရွာအုပ်စု

က. လူဦးရေ

လူမျိုးစု	အိမ်ထောင်စုအရေအတွက်	ကိုးကွယ်သည့်ဘာသာ	အိမ်ထောင်စုအရေအတွက်
လူမျိုးစု (၁) မဃ	၉၀	ဘာသာ(၁) ဗုဒ္ဓဘာသာ	၉၀
လူမျိုးစု (၂) _____		ဘာသာ(၂) _____	
လူမျိုးစုစုစု _____		ဘာသာစုစု _____	

	အမျိုးသား(အရေအတွက်)	အမျိုးသမီး(အရေအတွက်)
လူဦးရေ	၃၅၄	၂၇၀
အိမ်ထောင်ဦးစီး	၈၇	၅

(ခ) လက်လှမ်းမီအသုံးပြုနိုင်သည့်အဆောက်အဦများ

စာသင်ကျောင်း	အမှတ် ခြံပါ	ကျန်းမာရေး	အမှတ် ခြံပါ	ဘာသာရေးအဆောက်အဦ	အမှတ် ခြံပါ
အထက်တန်းကျောင်း	<input type="checkbox"/>	ဆေးရုံ	<input type="checkbox"/>	စေတီ	<input checked="" type="checkbox"/>
အလယ်တန်းကျောင်း	<input type="checkbox"/>	ကျန်းမာရေးဌာန	<input type="checkbox"/>	သုနိတိကျောင်း	<input checked="" type="checkbox"/>
မူလတန်းကျောင်း	<input type="checkbox"/>	ကျန်းမာရေးဌာနခွဲ	<input type="checkbox"/>	ပိတောက်ကျောင်း	<input type="checkbox"/>
ပုဂ္ဂိုလ်ကျောင်း	<input type="checkbox"/>	ဆေးပေးခန်း	<input type="checkbox"/>	ရေခဲအိမ်ကျောင်း	<input type="checkbox"/>
အခြား	<input type="checkbox"/>	အခြား	<input type="checkbox"/>	ဓာတ်	<input type="checkbox"/>
				အခြား	<input type="checkbox"/>
မှတ်ချက် မရှိ		မှတ်ချက် မရှိ		မှတ်ချက်	

(၁) ဘူးကျစ်သူများမှတ်တမ်း ကျေးရွာတွင်နေထိုင်သော သို့မဟုတ် ထခြားရွာမှလာရောက်သောကျွမ်းကျင်သူများ

(၁)ကသပ်ကျောင်း			(၂)ကျန်းမာရေး			(၃)လက်မှုပညာရှင်		
	ရွာတွင်နေထိုင်သူ	အခြားရွာမှလာသူ		ရွာတွင်နေထိုင်သူ	အခြားရွာမှလာသူ		ရွာတွင်နေထိုင်သူ	အခြားရွာမှလာသူ
လက်တန်းပြဆရာဆရာမ	<input checked="" type="checkbox"/>	<input type="checkbox"/>	ဆရာဝန်	<input type="checkbox"/>	<input type="checkbox"/>	လက်သမား	<input checked="" type="checkbox"/>	<input type="checkbox"/>
အထက်တန်းပြဆရာဆရာမ	<input type="checkbox"/>	<input type="checkbox"/>	လက်ထောက်ကျန်းမာရေးမှူး	<input type="checkbox"/>	<input type="checkbox"/>	ဝန်းရံ	<input checked="" type="checkbox"/>	<input type="checkbox"/>
အလယ်တန်းပြဆရာဆရာမ	<input checked="" type="checkbox"/>	<input type="checkbox"/>	အရိုးသစ်ကျန်းမာရေးဆရာမ	<input type="checkbox"/>	<input type="checkbox"/>	လျှပ်စစ်ဆိုင်ရာ	<input checked="" type="checkbox"/>	<input type="checkbox"/>
နှိုင်းဆရာဆရာမ	<input type="checkbox"/>	<input type="checkbox"/>	အရိယာပျား	<input checked="" type="checkbox"/>	<input type="checkbox"/>	ဓနိကသွယ်သူ	<input checked="" type="checkbox"/>	<input type="checkbox"/>
အခြား	<input type="checkbox"/>	<input type="checkbox"/>	ပြည်သူ့ကျန်းမာရေးလုပ်သား (၁)/(၂)	<input checked="" type="checkbox"/>	<input type="checkbox"/>	စက်ပြင်ဆရာ	<input checked="" type="checkbox"/>	<input type="checkbox"/>
မှတ်တမ်း			မှတ်တမ်း			မှတ်တမ်း		

(ဃ) ကျေးရွာသို့ ရောက်ရှိနိုင်သည့်လမ်းအခြေအနေ / ကျေးရွာတစ်ရွာသည် ၎င်း၏ကျေးရွာအုပ်စုနှင့် ဆက်သွယ်ထားသော လမ်းအခြေအနေ (အောက်ပါတို့ကိုမှည့်ပါ)

ကျောက်ကြမ်းလမ်း ကတ္တရာလမ်း ကွန်ကရစ်လမ်း မော်တော်ဆိုင်ကယ်လမ်း
 ကျောက်ခင်းလမ်း ခြေသားလမ်း လူသွားလမ်း အခြား

(၁) ကျေးရွာဖွံ့ဖြိုးမှုစီမံချက်

- (၁) လူထုဗဟိုပြုစီမံကိန်းမထောင်မှီ ဤကျေးရွာတွင်ကျေးရွာဖွံ့ဖြိုးမှု စီမံချက်ရှိခဲ့ပါသလား? ပိုင်ပါ
- (၂) ရှိခဲ့ပါလျှင် ဤစီမံချက်ကို မည်သည့် ခုနှစ်တွင်ပြင်ဆင်ခဲ့ပါသနည်း? ရှိပါသည်/မရှိပါ/မသိပါ
- (၃) ဤစီမံချက်ကို မြို့နယ်မှအတည်ပြုခဲ့ပါသလား? နှစ် ၂၀၀၅ / မသိပါ

ခရီးအကွာအဝေး

- (၁) ဤကျေးရွာ၏ဗဟိုမှ ၎င်းကျေးရွာအုပ်စု၏ဗဟိုအထိ ခရီးပိုင်မည်မျှကွာဝေးသနည်း? ပိုင် ၂၆၆၀ / မသိပါ
- (၂) ဤကျေးရွာမှ ၎င်းကျေးရွာအုပ်စုဗဟိုအထိ သွားလာရာတွင် ကြာမြင့်သည့်အချိန်

ခြောက်ခွေ ရာသီတွင် ကြာချိန် ၆၅ မိနစ် = ၅ နာရီ ၅၅ မိနစ်
 ဆယ်လားဂျီ/မော်တော်ဆိုင်ကယ်/ခြေလျှင်/လား/မော်တော်ဆိုင်/အခြား ၆၅၀၀၀၀ မိုင်ပတ် = ၅ နာရီ ၅၅ မိနစ်
 နှစ်ရာသီတွင် ကြာချိန် ၆၅ မိနစ် = ၅ နာရီ ၅၅ မိနစ်
 ဆယ်လားဂျီ/မော်တော်ဆိုင်ကယ်/ခြေလျှင်/လား/မော်တော်ဆိုင်/အခြား ၆၅၀၀၀၀ မိုင်ပတ် = ၅ နာရီ ၅၅ မိနစ်

(ဆ) ဖတ်ဝန်းကျင်ဆိုင်ရာသဘာဝဘေးအန္တရာယ် -

ဤကျေးရွာတွင် ခေကြီးခြင်းကဲ့သို့ သဘာဝဘေးအန္တရာယ် ကျရောက်မှု ဖြစ်နိုင်ပါသလား
 မရှိပါ ရှိပါသည် ရှိလျှင် ဖော်ပြပါ - ခေကြီးခြင်း

လူထုဝန်ထမ်းချိမ်းစီမံကိန်းလက်စွဲ

အပိုင်း-၃ ၂၉.၉.၂၀၁၅

(၁) ကျေးရွာတွင် ဖွဲ့စည်းထားသော အဖွဲ့အစည်းများ

လူထုဝန်ထမ်းချိမ်းစီမံကိန်းမတိုင်မီ ဤကျေးရွာတွင် ကျေးရွာဖွံ့ဖြိုးရေးအတွက် အစိုးရ(သို့)ရွာသားများကိုယ်တိုင်(သို့) စီမံကိန်းတစ်ခုခုမှ ဖွဲ့စည်းထားသည့် အဖွဲ့အစည်းများရှိပါသလား။

(၁) လူထုဝန်ထမ်းချိမ်းစီမံကိန်းမတိုင်မီ

(၂) မရှိပါ

ကျေးရွာခေါင်းစောင်

အမည် ဒေါ်စန္ဒာ ကျေးရွာအုပ်စု

လက်မှတ် [Signature] ဇူလိုင် ၁၇. ၉. ၂၀၁၆.

လူထုဝန်ထမ်းချိမ်းစီမံကိန်း

အမည် ဒေါ်စန္ဒာ ကျေးရွာအုပ်စု

လက်မှတ် [Signature] ဇူလိုင် ၁၇. ၉. ၂၀၁၆.

(၁)

(၁)

လက်ညွှန်ရွက်၊ သက်ဆိုင်ရာလူထုစည်းရုံးရေးမှူး/လက်ထောက်နည်းပညာမှူးများမှ စီမံကိန်းစက်ဝန်းအဆင့်တစ်ခုစီပြီးစီးတိုင်း ကျေးရွာအုပ်စုအတွက် ဤပုံစံကို ဖြည့်သွင်းရမည်။

စည်းရုံးရေးမှူး/ဝန်ထမ်း အမည် **ဒေါ်အေးအေးလင်း**

နေ့စွဲ **17.3.2016** စက်ဝန်းအားအမှတ်ဖြစ်ပါ စက်ဝန်း(၁) စက်ဝန်း(၂) စက်ဝန်း(၃)

ပြည်နယ်/တိုင်း **မဲဇုံ** မြို့နယ် **မိုးချို** ကျေးရွာအုပ်စု **၁၃၁၂၄၆** ကျေးရွာ **၆၀၈၉** ဖွဲ့စည်းမှု **၈၇**

စီမံကိန်းဆောင်ရွက်မှုအဆင့်များ	နေ့စွဲ		အစည်းအဝေးတွင်တက်ရောက်သူအရေအတွက်			
	စတင်သည် နေ့	ပြီးဆုံးသည့်နေ့	အမျိုးသား အရေအတွက်	အမျိုးသမီး အရေအတွက်	အိမ်ထောင်စု အရေအတွက်	လူမျိုးစုတက်ရောက်သူ အရေအတွက် နှင့် လူမျိုးစုအမည်
၁။ ကျေးရွာစီမံကိန်း မိတ်ဆက်အစည်းအဝေး	17.3.2016	17.3.2016	၂၆	၇၆	၅၂	၅၂
၂။ ကျေးရွာဖွံ့ဖြိုးရေး စီမံချက်ရေးဆွဲခြင်း အစည်းအဝေး	19.3.2016	19.3.2016	၂၆	၇၀	၄၆	၄၆
၃။ ကျေးရွာအုပ်စု လုပ်ငန်းဆုံးဖြတ်ချက်ချသည့် အစည်းအဝေး						
၄။ မြို့နယ်အဆင့် စီမံကိန်းရေးဆွဲရေး နှင့် အကောင်အထည်ဖော်ရေးကော်မတီ၏ စီမံကိန်း သုံးသပ်မှု အစည်းအဝေး			၈၀	၈၀	၈၀	၈၀
၅။ မြို့နယ် စီမံကိန်းရေးဆွဲရေး နှင့် အကောင်အထည်ဖော်ရေး ကော်မတီ၏ဆုံးဖြတ်မှုကို ရွာသို့ အသိပေး အကြောင်းကြားသည့် အစည်းအဝေး						
၆။ စီမံကိန်းလုပ်ငန်းခွဲစီမံချက်ရေးဆွဲခြင်း အစည်းအဝေး						
၆.၁။ စီမံကိန်းလုပ်ငန်း အကောင်အထည်ဖော်ရေးအစီအစဉ် ရေးဆွဲခြင်း						

၆.၂။ ဝယ်ယူရေးခွင့်ရရှိခြင်း							
၆.၃။ ဝယ်ယူရေးခွင့်ရရှိရေးအတွက် လိုအပ်သည့် အချက်အလက်များ							
၆.၄။ ပြည်ပ/ပြည်တွင်းအရင်းအမြစ်များ							
၇။ စီမံကိန်းလုပ်ငန်းခွဲ တို့အတွက် အကျိုးရှိမည့် အစည်းအဝေး							
၇.၁။ အစည်းအဝေး ယူဆကြည့်							
၇.၂။ အစည်းအဝေး နှုတ်ယူချက်							
၇.၃။ အစည်းအဝေး တာဝန်ယူချက်							
၈။ စီမံကိန်းလုပ်ငန်းခွဲ အပြီးသတ်စစ်ဆေးခြင်း အစည်းအဝေး							
၉။ လုပ်ငန်းစဉ်အစည်းအဝေး							

လူထုဝဟ်ပြုစီမံကိန်းစီမံကိန်းလက်ခွဲ

အပိုင်း-၃ ၂၉.၉.၂၀၁၅

ပုံစံ ၀-၃ ကျေးရွာခွဲ ဦးစားပေးအစဉ် (Form PC 3)

လက်ခွဲမှတ် / အဆင့်(၃)ကျေးရွာခွဲမှတ်ချက်အစည်းအဝေးပြီးဆုံးသောအခါ ကျေးရွာစီမံကိန်း အထောက်အကူပြု
ကော်မတီသည် လူထုစည်းရုံးရေးမှူးအကူအညီဖြင့် ဤပုံစံကိုဖြည့်စွဲအောင် ဖြည့်သွင်းရမည်။ အားလုံးသော အခက်အခဲ
အတားအဆီးများ၊ ခွဲခြားပူးပေါင်းစားဝေးအစဉ်များ၊ လူထုဝဟ်ပြုစီမံကိန်း၏ ရန်ပုံငွေအရင်းအမြစ်နှင့် မသက်ဆိုင်သည့် လုပ်ငန်းများ
အားလုံးကိုဖော်ပြရမည်။

လူထုစည်းရုံးရေးမှူး/ဝန်ထမ်း အမည် ဦးစာဇိကျော်ဇော် ဒေါ်ဝင်းစိန်လွင်

နေ့စွဲ 17. 9. 2016. ကော်ဝန်းအား အမှတ်ခြစ်ပါ (✓) ကော်ဝန်း(၁) ကော်ဝန်း(၂) ကော်ဝန်း(၃) ကော်ဝန်း(၄)

ပြည်နယ်/တိုင်း ဝန်ထမ်း ဦးစာဇိကျော်ဇော် ဒေါ်ဝင်းစိန်လွင် ကျေးရွာအုပ်စု ကျေးရွာ ကျေးရွာ ကျေးရွာ ကျေးရွာ

က. အခက်အခဲအတားအဆီးများအားဝေခွဲခြားခြင်း - ယခုလက်ရှိအခြေအနေတွင်ဤကျေးရွာခွဲ ဦးစားပေးအစဉ်အတွက်
အခက်အခဲအတားအဆီးများသည် မည်သည့်အမျိုးအစားဖြစ်ပါသနည်း (အမျိုးအစား/သမီး အနည်းဆုံးအခက်အခဲ ၅ ခုစီဖော်ပြပါ)

အမျိုးအစား အဖွဲ့မှတင်ပြသောအခက်အခဲအတားအဆီးများ	အမျိုးသမီး အဖွဲ့မှတင်ပြသောအခက်အခဲအတားအဆီးများ
၁ ညားလာရေးခက်ခဲ	၁ ရေကြော့အခက်ခဲ
၂ လျှက်စီးခက်ခဲ	၂ ကျေးရွာအုပ်စုခက်ခဲ
၃ မြေအောက်ကုန်သွယ်ရေးခက်ခဲ	၃ ကျေးရွာအုပ်စုခက်ခဲ
၄ အားလုံးအဖွဲ့အစည်းခက်ခဲ	၄ မြေအောက်ကုန်သွယ်ရေးခက်ခဲ
၅ ကျေးရွာအုပ်စုခက်ခဲ	၅ ကျေးရွာအုပ်စုခက်ခဲ

ခ. မျှော်မှန်းခြင်း- နောင်လာမည့် (၅) နှစ် အတွင်း ကျေးရွာခွဲ ဦးစားပေး မျှော်မှန်းလျာထားချက်များအား တင်ပြပါ။

အမျိုးအစားအဖွဲ့မှတင်ပြသောမျှော်မှန်းချက်များ	အမျိုးသမီးအဖွဲ့မှတင်ပြသောမျှော်မှန်းချက်များ
၁ နောင် (၄) နှစ် အတွင်း ကျေးရွာအုပ်စု	၁ ပြန်လည်ထူထောင်ရေး
၂ ကျေးရွာအုပ်စုအဖွဲ့အစည်း	၂ ကျေးရွာအုပ်စုအဖွဲ့အစည်း
၃ ကျေးရွာအုပ်စုအဖွဲ့အစည်း	၃ ကျေးရွာအုပ်စုအဖွဲ့အစည်း
၄ ကျေးရွာအုပ်စုအဖွဲ့အစည်း	၄ ကျေးရွာအုပ်စုအဖွဲ့အစည်း
၅ ကျေးရွာအုပ်စုအဖွဲ့အစည်း	၅ ကျေးရွာအုပ်စုအဖွဲ့အစည်း

ဂ. ဤကျေးရွာ၏ လာမည့် (၃) နှစ်အတွက် ဦးစားပေး ဦးစားပေး ဦးစားပေး လုပ်ငန်း အစီအစဉ်များအားဖော်ပြပါ။
(လူထုဝဟ်ပြုစီမံကိန်း ရန်ပုံငွေအတွက် အဆိုပြုသော အစီအစဉ်များသည် ဦးစားပေး အဆင့်အလိုက်ဖော်ပြပြီး ကျန်လူထုဝဟ်ပြု စီမံကိန်း
ရန်ပုံငွေအရင်းအမြစ်နှင့် မသက်ဆိုင်သည့်အစီအစဉ်များလည်းဖော်ပြရန်ဖြစ်သည်။)

ကျေးရွာအတွက်ဦးစားပေးဦးစားပေး တိုးတက်မှု လုပ်ငန်းစဉ်များ	အဆိုပြုသူ (အမျိုးအစား/အမျိုးသမီး/အမျိုးသား+အမျိုးသမီး)	လူထုဝဟ်ပြုစီမံကိန်းအတွက်အဆိုပြု သည့် (ဦးစားပေးအဆင့် အလိုက် ဖော်ပြပါ)	ရန်ပုံငွေ တန်ဖိုး စဉ်	အဆိုပြုသော ခွင့်ရှိသူရန် မှန်းခြေ အဖွဲ့ အတွက်
၁ ညားလာရေး	ကျေးရွာအုပ်စု	၁	(၁၀) သိန်း	ကျေးရွာအုပ်စု
၂ လျှက်စီးရေး	"	၂	"	ကျေးရွာအုပ်စု
၃ ကျေးရွာအုပ်စု	"	၃	"	ကျေးရွာအုပ်စု



လူထုဗဟိုပြုစီမံကိန်းစီမံကိန်းလက်ခွဲ
အပိုင်း-၃ ၂၉.၉.၂၀၁၅

၄	ပရိယတ္တိစီမံကိန်း	ကျေးရွာအုပ်စု	ပရိယတ္တိစီမံကိန်း		၅၀၀
၅	စာကြည့်တိုက်	"	စာကြည့်တိုက်		၅၀၀
၆		"			

ဥက္ကဋ္ဌ၊ ကျေးရွာစီမံကိန်းအထောက်အကူပြုကော်မတီမှအတည်ပြုသည်။

အမည်- ဦးစိန်ဝင်း လက်မှတ် စိန် နေ့စွဲ ၂၇.၈.၂၀၁၆

ပုံစံ - ၈ - ၁ ကျေးရွာအခြေခံအချက်အလက်များ (Form PC 1)

လမ်းညွှန်ချက်၊ ကျေးရွာတစ်ရွာသို့ ပထမဆုံးမိတ်ဆက်ခရီး သွားရောက်သောအခါ လူထုစည်းရုံးရေးမှူးသည် ကျေးရွာ ခေါင်းဆောင်များအား ကျေးရွာအချက်အလက်များကို မေတ္တာရပ်ခံ၍ တောင်းခံရသည်။ ဤအချက်အလက်များကို စီမံကိန်း မိတ်ဆက်အစည်းဝေးပတ်ဝင်မီတောင်းခံရမည်။ စီမံကိန်းမိတ်ဆက်အစည်းဝေးတွင် လူထုစည်းရုံးရေးမှူးသည် ဤအချက်အလက် များအား စစ်ဆေးပြီး မှန်ကန်အောင်ပြုလုပ်ရမည်။ ပြီးနောက်တွင် လူထုစည်းရုံးရေးမှူးမှ သတင်းအချက်အလက်ထံသို့ Tablets မှ တစ်ဆင့် ဖြည့်သွင်းရမည်။

ကျေးရွာခေါင်းဆောင် အမည် ဦးမျိုးစိန်	ကျေးရွာခေါင်းဆောင်၏ ဖုန်းနံပါတ် Ph- 09423705982	လူထုစည်းရုံးရေးမှူး၏ အမည် ဦးကျော်သူ
ပြည်နယ်တိုင်းဒေသကြီး ပြည်ထောင်စု	မြို့နယ် စီးပွားရေးဦးစီးဌာန	ကျေးရွာအုပ်စု လှိုင်ကူးမြို့နယ်

ကား လူဦးရေ

လူမျိုးစု	အိမ်ထောင်စုအရေအတွက်	ကိုးကွယ်သည့်ဘာသာ	အိမ်ထောင်စုအရေအတွက်
လူမျိုးစု (၁) ---ဗမာ---	၉၅	ဘာသာ (၁) ---ဗုဒ္ဓ---	၉၅
လူမျိုးစု (၂) -----		ဘာသာ (၂) -----	
လူမျိုးစု (၃) -----		ဘာသာ (၃) -----	
လူမျိုးစုရော -----		ဘာသာရော -----	
အခြား			
	အရေအတွက်		
မသန်စွမ်းသူများ			
သက်ကြီးရွယ်အိုများ (၆၅ နှစ် နှင့် အထက်)	၂၀		
စစ်ဘေးရှောင်			

	အမျိုးသား (အရေအတွက်)	အမျိုးသမီး (အရေအတွက်)
လူဦးရေ	၁၆၂	၁၇၃
လူမျိုးစု (၁) -----		
လူမျိုးစု (၂) -----		
လူမျိုးစု (၃) -----		
အခြား		
အိမ်ထောင်ဦးစီး	၉၀	၅

(၆) အခြေခံအထောက်အပံ့ အသုံးအဆောင်များ

စာသင်ခန်းကျောင်း	အမှတ် ခြံပေါ်	ကျန်းမာရေး	အမှတ် ခြံပေါ်	ဘာသာရေး အထောက် အပံ့များ	အမှတ် ခြံပေါ်
အထက်တန်းကျောင်း	<input type="checkbox"/>	ဆေးရုံ	<input type="checkbox"/>	ဇေတီ	<input checked="" type="checkbox"/>
အလယ်တန်းကျောင်း	<input type="checkbox"/>	ကျန်းမာရေးဌာန	<input type="checkbox"/>	ဘုန်းကြီးကျောင်း	<input checked="" type="checkbox"/>
မူလတန်းကျောင်း	<input type="checkbox"/>	ကျန်းမာရေးဌာနခွဲ	<input type="checkbox"/>	ဟိန္ဒူဘုရားကျောင်း	<input type="checkbox"/>
မူကြိုကျောင်း	<input type="checkbox"/>	ဆေးပေးခန်း	<input type="checkbox"/>	ခရစ်ယာန်ကျောင်း	<input type="checkbox"/>
အခြား	<input type="checkbox"/>	အခြား	<input type="checkbox"/>	ဗလီ	<input type="checkbox"/>
				အခြား	<input type="checkbox"/>
မှတ်ချက်		မှတ်ချက်		မှတ်ချက်	

(၇) ကျွမ်းကျင်သူများမှတ်တမ်း (ကျေးရွာတွင်နေထိုင်သော သို့မဟုတ် တခြားရွာမှလာရောက်သော ကျွမ်းကျင်သူများ)

(၁) စာသင်ကျောင်း			(၂) ကျန်းမာရေး			(၃) လက်မှုပညာရှင်		
	ရွာတွင်နေ ထိုင်သူ	အခြားရွာမှ လာသူ		ရွာတွင်နေ ထိုင်သူ	အခြား ရွာမှ လာသူ		ရွာတွင် နေထိုင်သူ	အခြားရွာ မှလာသူ
မူလတန်းပြဆရာ/မ	<input checked="" type="checkbox"/>	<input type="checkbox"/>	ဆရာလန်	<input type="checkbox"/>	<input type="checkbox"/>	လက်သမား	<input checked="" type="checkbox"/>	<input type="checkbox"/>
အထက်တန်းပြဆရာ/မ	<input type="checkbox"/>	<input type="checkbox"/>	လက်ထောက် ကျန်းမာရေးမှူး	<input type="checkbox"/>	<input type="checkbox"/>	ပန်းရံ	<input checked="" type="checkbox"/>	<input type="checkbox"/>
အလယ်တန်းပြဆရာ/မ	<input checked="" type="checkbox"/>	<input type="checkbox"/>	အထူးသင်ကျန်းမာရေး ဆရာမ	<input type="checkbox"/>	<input type="checkbox"/>	လျှပ်စစ်ကျွမ်းကျင် သမား	<input checked="" type="checkbox"/>	<input type="checkbox"/>
မူကြိုဆရာ/မ	<input type="checkbox"/>	<input type="checkbox"/>	သားရွားဆရာမ	<input type="checkbox"/>	<input checked="" type="checkbox"/>	ဧည့်သည်ဆရာ	<input checked="" type="checkbox"/>	<input type="checkbox"/>
အခြား	<input type="checkbox"/>	<input type="checkbox"/>	ပြည်သူ့ကျန်းမာရေးလုပ်သား	<input type="checkbox"/>	<input type="checkbox"/>	စက်ပြင်ဆရာ	<input checked="" type="checkbox"/>	<input type="checkbox"/>
မှတ်ချက်			မှတ်ချက်			မှတ်ချက်		

(၁) ကျေးရွာသို့ ရောက်ရှိနိုင်သည့် လမ်းအခြေအနေ / ကျေးရွာသစ်ရွာသည့် ဝှမ်း၏ ကျေးရွာအုပ်စုနှင့် ဆက်သွယ်ထားသော လမ်းအခြေအနေ (အောက်ပါတို့ကိုပိုင်းပါ)

ကျောက်ကြမ်းလမ်း ကတ္တရာလမ်း ကျွမ်းကျင်လမ်း မော်တော်ဆိုင်ကယ်လမ်း
 ကျောက်ခင်းလမ်း ပြေသာလမ်း လူသွားလမ်း အခြား _____

(၁) ကျေးရွာရှိ ဖွဲ့စည်းပုံ

- (၁) လူထုပတ်ဝန်းကျင်ထိန်းသိမ်းရေးနှင့် ကျေးရွာတွင် ကျေးရွာဖွဲ့စည်းမှု စီမံချက်ရှိခဲ့ပါသလား? ပိုင်ပါ
- (၂) ရှိခဲ့ပါလျှင် ဤစီမံချက်ကို မည်သည့် ခုနှစ်တွင်ပြင်ဆင်ခဲ့ပါသနည်း? ရှိပါသည်/မရှိပါ/မသိပါ
- (၃) ဤစီမံချက်ကို မြို့နယ်မှအတည်ပြုခဲ့ပါသလား? နှစ် 2021/မသိပါ
- ပြုခဲ့ပါသည်/မပြုခဲ့ပါ /မသိပါ

(၁) ခရီးအတွက်အခမ်း

- (၁) ဤကျေးရွာ၏ပတ်ဝန်းကျင်မှ ဝှမ်းကျေးရွာအုပ်စု၏ပတ်ဝန်းကျင် ခရီးပိုင်မည်မျှကွာဝေးသနည်း? ပိုင် ၂၅/မသိပါ
- (၂) ဤကျေးရွာမှ ဝှမ်းကျေးရွာအုပ်စု၏ပတ်ဝန်းကျင် သွားလာရာတွင် ကြုံရသည့် အချိန်

ခြောက်သွေ့ရာသီတွင်ကြာချိန် ၁၆ နာရီ တော်လှန်ရေး/မော်တော်ဆိုင်ကယ်/ခြေလျင်/လား/မော်တော်ဘုတ်
 အခြား _____
 ဝိုးရာသီတွင်ကြာချိန် ၁၆ နာရီ တော်လှန်ရေး/မော်တော်ဆိုင်ကယ်/ခြေလျင်/လား/မော်တော်ဘုတ်
 အခြား မရှိပါ

(ဆ) ပတ်ဝန်းကျင်ဆိုင်ရာ သဘာဝဘေးအန္တရာယ်

ဤကျေးရွာတွင် ရေကြီးခြင်းကဲ့သို့ သဘာဝဘေးအန္တရာယ်ကျရောက်စွမ်းရှိပါသလား။

မရှိပါ ရှိပါသည် ရှိလျှင်ဖော်ပြပါ မရှိပါ

(ဇ) ကျေးရွာတွင် ဖွဲ့စည်းထားသော အဖွဲ့အစည်းများ

လူထုပတ်ဝန်းကျင်ဆိုင်ရာ ဤကျေးရွာတွင် ကျေးရွာဖွံ့ဖြိုးရေးအတွက် အစိုးရ (သို့) ရွာသားများကိုယ်တိုင် (သို့) စီမံကိန်းတစ်ခုခုမှ ဖွဲ့စည်းထားသည့် အဖွဲ့အစည်းများရှိပါသလား။

(၁) ကျေးရွာအဖွဲ့အစည်း

(၂) မရှိပါ

(၃) မရှိပါ

(ဈ) အထွေထွေအုပ်ချုပ်ရေး ဦးစီးဌာန (GAD) မှ မှတ်တမ်းတင်ထားခြင်း

ဤကျေးရွာသည် အထွေထွေအုပ်ချုပ်ရေး ဦးစီးဌာန (GAD) မှ မှတ်တမ်းတင်ထားမှု ရှိပါသလား။

မရှိပါ ရှိပါသည်

ကျေးရွာခေါင်းစောင်

အမည် ဦးမျိုးဝင်းစိုး

လက်မှတ် [Signature] ၀၄.၅ ၅.၂.၂၀၁၇

လူထုစည်းရုံးရေးမှူး

အမည် [Signature]

လက်မှတ် [Signature] ၀၄.၅ ၅.၂.၂၀၁၇

ပုံစံ - ၀ - ၂ - စီမံကိန်းစက်ဝန်းအချိန်ဇယား (PC 2)

လမ်းညွှန်ရှာဖွေ သက်ဆိုင်ရာလူထုစည်းရုံးရေးမှူး/လက်ထောက်နည်းပညာမှူးများမှ စီမံကိန်းစက်ဝန်းအဆင့်တစ်စုံတစ်ရာဖြင့် ကျေးရွာအုပ်စုအတွက် ဤပုံစံကို ဖြည့်သွင်းရမည်။

စည်းရုံးရေးမှူး/ဝန်ထမ်း အမည် ဦးကျော်စွာ / ဦးကျော်စွာ

နေ့စွဲ ၅.၂.၂၀၁၇

စက်ဝန်းအားအမှတ်ခြစ်ပါ စက်ဝန်း(၁) စက်ဝန်း(၂) စက်ဝန်း(၃) စက်ဝန်း(၄)

ပြည်နယ်/တိုင်း မဲခွ်၊ မြို့နယ် မိုးဗွေ၊ ကျေးရွာအုပ်စု ပျော်ရွှင်သာယာ၊ ကျေးရွာ ဟောင်းမာန် ဟု။

စီမံကိန်းစတင်ပေးအဆင့်များ	နေ့စွဲ		အစည်းအဝေးတွင်တက်ရောက်သူအရေအတွက်			
	စတင်သည့် ဝန်	ပြီးဆုံးသည့် ဝန်	အချိုးသား အရေအတွက်	အချိုးသမီး အရေအတွက်	အိမ်ထောင်စု အရေအတွက်	လူမျိုးစုတက်ရောက်သူ အရေအတွက် နှင့် လူမျိုးစုအမည်
၁။ ကျေးရွာစီမံကိန်း မိတ်ဆက်အစည်းအဝေး	၅.၂.၂၀၁၇	၅.၂.၂၀၁၇	၁၇	၃၇	၅၈	၂၁၈ ၅၈
၂။ ကျေးရွာစီမံကိန်းအဖွဲ့အစည်း စီမံချက်ရေးဆွဲခြင်း အစည်းအဝေး	၇.၂.၂၀၁၇	၇.၂.၂၀၁၇	၁၈	၃၇	၅၅	၂၁၈ ၅၅
၃။ ကျေးရွာအုပ်စု လုပ်ငန်းဆုံးဖြတ်ချက်ချသည့် အစည်းအဝေး	၈.၂.၂၀၁၇	၈.၂.၂၀၁၇	၉	၈	၁၆	၂၁၈ ၁၆
၄။ မြို့နယ်အဆင့် စီမံကိန်းရေးဆွဲရေး နှင့် အကောင်အထည်ဖော်ရေးကော်မတီ၏ စီမံကိန်း သုံးသပ်မှု အစည်းအဝေး	၂၀.၂.၂၀၁၇	၂၀.၂.၂၀၁၇	၁၀၀	၁၀၀	၁၀၀	၁၀၀
၅။ မြို့နယ် စီမံကိန်းရေးဆွဲရေး နှင့် အကောင်အထည်ဖော်ရေး ကော်မတီ၏ဆုံးဖြတ်မှုကို ရွာဆို အသိပေး အကြောင်းကြားသည့် အစည်းအဝေး	၇.၃.၂၀၁၇	၇.၃.၂၀၁၇	၈	၈	၁၆	၂၁၈ ၁၆
၆။ စီမံကိန်းလုပ်ငန်းဆုံးစီမံချက်ရေးဆွဲခြင်း အစည်းအဝေး						
၆.၁။ စီမံကိန်းလုပ်ငန်း အကောင်အထည်ဖော်ရေးအစီအစဉ် ရေးဆွဲခြင်း	၂၁.၃.၂၀၁၇	၂၁.၃.၂၀၁၇	၂၁	၇၀	၆၁	၂၁၈ ၆၁

ပုံစံ - ၈ - ၃ ကျေးရွာခွဲ ခြီးရေး ဦးစားပေးအစီအစဉ် (Form PC 3)

လယ်ဥက္ကဋ္ဌ၏ အဆင့်(၃) ကျေးရွာပျော်မွန်းချက်အစည်းအဝေး ခြီးခုံးသောအခါ ကျေးရွာစီမံကိန်း အထောက်အကူပြု ကော်မတီသည် လူထုစည်းရုံးရေးမှူးအကူအညီဖြင့် ဤပုံစံကိုပြည့်စုံအောင် ဖြည့်သွင်းရမည်။

လူထုစည်းရုံးရေးမှူး/ဝန်ထမ်း အမည် ဦးကျော်သူ / ဦးကျော်စင်စင်

ဇနီး ဒေါ်ခင်စု ဝက်ဂန်းအား အမှတ်ဖြစ်ပါ (✓) ဝက်ဂန်း(၁) ဝက်ဂန်း(၂) ဝက်ဂန်း(၃) ဝက်ဂန်း(၄)

ပြည်နယ်/တိုင်း ပဲခူး ခြံနယ် ဦးပိုင် ကျေးရွာအုပ်စု ကျေးရွာအုပ်စု ကျေးရွာ ကျေးရွာ

က။ အခက်အခဲအတားအဆီးများအားရှေးရှေးခြင်း - ယခုလက်ရှိအခြေအနေတွင် ဤကျေးရွာခွဲ ခြီးတိုက်ခတ်ရေးအတွက် အဓိက အခက်အခဲအတားအဆီးများသည် မည်သည်များဖြစ်ပါသနည်း။ (အမျိုးသား/သမီး အနည်းဆုံးအခက်အခဲ ၅ ခုစီဖော်ပြပါ)

အမျိုးသား အဖွဲ့မှ တင်ပြသောအခက်အခဲအတားအဆီးများ		အမျိုးသမီး အဖွဲ့မှတင်ပြသောအခက်အခဲအတားအဆီးများ	
၁	ပျက်စီးနေသော လမ်း	၁	ရွာထဲက လမ်းကပ်
၂	လျှပ်စစ်ဓါတ်အား မရရှိခြင်း	၂	ရွာထဲက လမ်းကပ်
၃	မြေအောက်ရေများ ပျက်စီးနေခြင်း	၃	မြေအောက်ရေများ ပျက်စီးနေခြင်း
၄	အလုပ်အကိုင် အခက်အခဲ	၄	အလုပ်အကိုင် အခက်အခဲ
၅	ကျေးရွာအုပ်စု အကျယ်အဝန်း	၅	ကျေးရွာအုပ်စု အကျယ်အဝန်း

ခ။ ပျော်မွန်းခြင်း - နောင်လာမည့် (၅) နှစ် အတွင်း ကျေးရွာခွဲ ခြီးရေး ပျော်မွန်းလျာထားချက်များအား တင်ပြပါ။

အမျိုးသားအဖွဲ့မှ တင်ပြသောပျော်မွန်းချက်များ		အမျိုးသမီးအဖွဲ့မှ တင်ပြသောပျော်မွန်းချက်များ	
၁	ကျေးရွာအုပ်စု အကျယ်အဝန်း	၁	ကျေးရွာအုပ်စု အကျယ်အဝန်း
၂	လျှပ်စစ်ဓါတ်အား ရရှိခြင်း	၂	လျှပ်စစ်ဓါတ်အား ရရှိခြင်း
၃	အလုပ်အကိုင် အခက်အခဲ	၃	အလုပ်အကိုင် အခက်အခဲ
၄	ကျေးရွာအုပ်စု အကျယ်အဝန်း	၄	ကျေးရွာအုပ်စု အကျယ်အဝန်း
၅	ကျေးရွာအုပ်စု အကျယ်အဝန်း	၅	ကျေးရွာအုပ်စု အကျယ်အဝန်း

ဂ။ လူထုစီမံကိန်း၏ လာမည့် (၄) နှစ်အတွက် အကန့်အသတ်ခံသော ဦးစားပေး ခွဲခြားချိတ်ဆက်မှု လုပ်ငန်း အစီအစဉ်များအားဖော်ပြပါ။

အဆင့်	ကျေးရွာအတွက် ဦးစားပေး ခွဲခြားတိုးတက်မှု လုပ်ငန်းစဉ်များ	အဆိုပြုသူ (အမျိုးသားများ/ အမျိုးသမီးများ/အမျိုးသား+ အမျိုးသမီး)	ခန့်မှန်းတန်ဖိုး စရိတ်	အကျိုးခံစားခွင့်ရှိသူ ခန့်မှန်းခြေ အရေအတွက်
၁	လမ်းကပ်	ကျေးရွာအုပ်စု အကျယ်အဝန်း		
၂	လျှပ်စစ်ဓါတ်အား ရရှိခြင်း			
၃	အလုပ်အကိုင် အခက်အခဲ			
၄	ကျေးရွာအုပ်စု အကျယ်အဝန်း			
၅	ကျေးရွာအုပ်စု အကျယ်အဝန်း			

ပုံစံ - ၈ - ၁ ကျေးရွာအခြေခံအချက်အလက်များ (Form PC 1)

လယ်ဥယျာဉ်များ၊ ကျေးရွာတစ်ရွာသို့ ပထမဆုံးမိတ်ဆက်ခရီး သွားရောက်သောအခါ လူထုစည်းရုံးရေးမှူးသည် ကျေးရွာ ခေါင်းဆောင်များအား ကျေးရွာအချက်အလက်များကို မေတ္တာရပ်ခံ၍ တောင်းခံရသည်။ ဤအချက်အလက်များကို စီမံကိန်း မိတ်ဆက်အစည်းဝေးမတိုင်မီတောင်းခံရမည်။ စီမံကိန်းမိတ်ဆက်အစည်းဝေးတွင် လူထုစည်းရုံးရေးမှူးသည် ဤအချက်အလက် များအား စစ်ဆေးပြီး မှန်ကန်အောင်ပြုလုပ်ရမည်။ ပြီးနောက်တွင် လူထုစည်းရုံးရေးမှူးမှ သတင်းအချက်အလက်ထိသို့ Tablets မှ အဆင့် ဖြည့်သွင်းရမည်။

ကျေးရွာခေါင်းဆောင် အမည် ဒေါ်ခင်စု	ကျေးရွာခေါင်းဆောင်၏ ဝန်နံပါတ် ၀၇-၄၇၅၀၅၅၈၇	လူထုစည်းရုံးရေးမှူး၏ အမည် ဒေါ်အေးအေး
ပြည်နယ်အစိုးရအဖွဲ့ မြို့နယ်	ကျေးရွာအုပ်စု	ကျေးရွာအခြေခံအချက်အလက်များ တောင်းခံရသည့် ရက်

က၊ လူဦးရေ

လူမျိုးစု	အိမ်ထောင်စုအရေအတွက်	ကိုးကွယ်သည့်ဘာသာ	အိမ်ထောင်စုအရေအတွက်
လူမျိုးစု (၁) မြန်မာ	၃၆	ဘာသာ (၁) ဗုဒ္ဓ	၃၆
လူမျိုးစု (၂) -----		ဘာသာ (၂) -----	
လူမျိုးစု (၃) -----		ဘာသာ (၃) -----	
လူမျိုးစုရော အခြား -----		ဘာသာရော -----	
	အရေအတွက်		
မသန်စွမ်းသူများ	၀		
သက်ကြီးရွယ်အိုများ (၆၅ နှစ် နှင့် အထက်)	၁၈		
စစ်ဘေးရှောင်			

	အမျိုးသား (အရေအတွက်)	အမျိုးသမီး (အရေအတွက်)
လူဦးရေ	၁၃၄	၁၄၅
လူမျိုးစု (၁) မြန်မာ/ဗုဒ္ဓ		
လူမျိုးစု (၂) -----		
လူမျိုးစု (၃) -----		
အခြား		
အိမ်ထောင်စုဦးစီး	၆၂	၄

(ခ) အခြေခံအဆောက်အအုံ အသုံးအဆောင်များ

စာသင်ကျောင်း	အမှတ် ခြံပေါ်	ကျန်းမာရေး	အမှတ် ခြံပေါ်	ဘာသာရေး အဆောက် အအုံများ	အမှတ် ခြံပေါ်
အထက်တန်းကျောင်း	<input type="checkbox"/>	ဆေးရုံ	<input type="checkbox"/>	စေတီ	<input type="checkbox"/>
အလယ်တန်းကျောင်း	<input type="checkbox"/>	ကျန်းမာရေးဌာန	<input type="checkbox"/>	ဘုန်းကြီးကျောင်း	<input type="checkbox"/>
မူလတန်းကျောင်း	<input type="checkbox"/>	ကျန်းမာရေးဌာနခွဲ	<input type="checkbox"/>	ဟိန္ဒူဘုရားကျောင်း	<input type="checkbox"/>
မူကြိုကျောင်း	<input type="checkbox"/>	ဆေးပေးခန်း	<input type="checkbox"/>	ခရစ်ယာန်ကျောင်း	<input type="checkbox"/>
အခြား	<input type="checkbox"/>	အခြား	<input type="checkbox"/>	ဗလီ	<input type="checkbox"/>
				အခြား	<input type="checkbox"/>
မှတ်ချက်		မှတ်ချက်		မှတ်ချက်	

(ဂ) ကျွမ်းကျင်သူများမှတ်တမ်း (ကျေးရွာတွင်နေထိုင်သော သို့မဟုတ် တခြားရွာမှလာရောက်သော ကျွမ်းကျင်သူများ)

(၁) စာသင်ကျောင်း			(၂) ကျန်းမာရေး			(၃) လက်မှုပညာရပ်		
	ရွာတွင်နေ ထိုင်သူ	အခြားရွာမှ လာသူ		ရွာတွင်နေ ထိုင်သူ	အခြား ရွာမှ လာသူ		ရွာတွင် နေထိုင်သူ	အခြားရွာ မှလာသူ
မူလတန်းပြဆရာ/မ	<input checked="" type="checkbox"/>	<input type="checkbox"/>	ဆရာလန်	<input type="checkbox"/>	<input type="checkbox"/>	လက်သမား	<input checked="" type="checkbox"/>	<input type="checkbox"/>
အထက်တန်းပြဆရာ/မ	<input type="checkbox"/>	<input type="checkbox"/>	လက်ဆောက် ကျန်းမာရေးမှူး	<input type="checkbox"/>	<input type="checkbox"/>	ဖန်ရံ	<input checked="" type="checkbox"/>	<input type="checkbox"/>
အလယ်တန်းပြဆရာ/မ	<input checked="" type="checkbox"/>	<input type="checkbox"/>	အပျိုးသမီးကျန်းမာရေး ဆရာမ	<input type="checkbox"/>	<input type="checkbox"/>	လျှပ်စစ်ကျွမ်းကျင်၊ ပီးသမား	<input type="checkbox"/>	<input type="checkbox"/>
မူကြိုဆရာ/မ	<input type="checkbox"/>	<input type="checkbox"/>	သာဓကဆရာမ	<input type="checkbox"/>	<input type="checkbox"/>	ခရိုင်ကုသဝ်သူ	<input type="checkbox"/>	<input type="checkbox"/>
အခြား	<input type="checkbox"/>	<input type="checkbox"/>	ပြည်သူ့ကျန်းမာရေးလုပ်သား	<input type="checkbox"/>	<input type="checkbox"/>	စက်ပြင်ဆရာ	<input checked="" type="checkbox"/>	<input type="checkbox"/>
မှတ်ချက်			မှတ်ချက်			မှတ်ချက်		

(ဃ) ကျေးရွာသို့ ရောက်ရှိနိုင်သည့် လမ်းအခြေအနေ / ကျေးရွာတစ်ရွာသည် ၎င်း၏ ကျေးရွာအုပ်စုနှင့် ဆက်သွယ်ထားသော လမ်းအခြေအနေ (အောက်ပါတို့ကို ဖြည့်ပါ)

ကျောက်ကြမ်းလမ်း တက္ကရာလမ်း ကျွန်ကရစ်လမ်း မော်တော်ဆိုင်ကယ်လမ်း
 ကျောက်ခင်းလမ်း မြေသားလမ်း လူသွားလမ်း အခြား _____

(င) ကျေးရွာဖွံ့ဖြိုးမှုစီမံချက်

(၁) လူထုပတ်ပတ်ပြုစီမံကိန်းမစတင်မီ ဤကျေးရွာတွင် ကျေးရွာဖွံ့ဖြိုးမှု စီမံချက်ရှိခဲ့ပါသလား?

(၂) ရှိခဲ့ပါလျှင် ဤစီမံချက်ကို မည်သည့် ခုနှစ်တွင် ပြင်ဆင်ခဲ့ပါသနည်း?

(၃) ဤစီမံချက်ကို မြို့နယ်မှ အတည်ပြုခဲ့ပါသလား?

ပိုင်ပါ
 ရှိပါသည် / မရှိပါ / မသိပါ
 နှစ် ၂၀၁၂ / မသိပါ
 ပြုခဲ့ပါသည် / မပြုခဲ့ပါ / မသိပါ

(စ) ခရီးအုံကွာအေး

(၁) ဤကျေးရွာ၏ပတ်ပတ်မှ ၎င်းကျေးရွာအုပ်စု၏ပတ်ပတ်ထိ ခရီးအုံပည့်ကွာအေးသနည်း?

(၂) ဤကျေးရွာမှ ၎င်းကျေးရွာအုပ်စုပတ်ပတ်ထိ သွားလာရာတွင် ကြာမြင့်သည့်အချိန်

မိနစ် ၂၀ / မသိပါ

ပြောကြားသူ ရာသီတွင် ကြာရက် ၁၅-၉-၉၈ ထောက်လှမ်း/ခေါ်ဝေါ်ဆိုင်ကယ်/ခြေလျင်/လား/ခေါ်ဝေါ်ဘုတ်/
 အခြား -----
 မိုးရာသီတွင် ကြာရက် ၁၅-၉-၉၈ ထောက်လှမ်း/ခေါ်ဝေါ်ဆိုင်ကယ်/ခြေလျင်/လား/ခေါ်ဝေါ်ဘုတ်/
 အခြား -----

(ဆ) ပတ်ဝန်းကျင်ဆိုင်ရာ သဘာဝပတ်ဝန်းကျင် အန္တရာယ်
 ဤကျေးရွာတွင် ရေကြီးခြင်းကဲ့သို့ သဘာဝပတ်ဝန်းကျင် အန္တရာယ် ကျရောက်ဖူးခြင်း ရှိပါသလား။

မရှိပါ ရှိပါသည် ရှိလျှင် ဖော်ပြပါ -----

(ဇ) ကျေးရွာတွင် ဖွဲ့စည်းထားသော အဖွဲ့အစည်းများ
 လူထုပတ်ဝန်းကျင်ဆိုင်ရာ ဤကျေးရွာတွင် ကျေးရွာဖွံ့ဖြိုးရေးအတွက် အစိုးရ (သို့) ရွာသားများကိုယ်တိုင် (သို့) စီမံကိန်းတစ်ခုခုမှ
 ဖွဲ့စည်းထားသည့် အဖွဲ့အစည်းများ ရှိပါသလား။

(၁) -----
 (၂) -----

(ဈ) အထွေထွေအုပ်ချုပ်ရေး ဦးစီးဌာန (GAD) မှ မှတ်တမ်းတင်ထားခြင်း
 ဤကျေးရွာသည် အထွေထွေအုပ်ချုပ်ရေး ဦးစီးဌာန (GAD) မှ မှတ်တမ်းတင်ထားမှု ရှိပါသလား။
 မရှိပါ ရှိပါသည်

ကျေးရွာခေါင်းဆောင်

အမည် ဦးကျော်စွာ

လက်မှတ် [Signature] ခန.စွ ၁၂.၂.၁၈

လူထုစည်းရုံးရေးမှူး

အမည် ဒေါ်လှစန်း

လက်မှတ် [Signature] ခန.စွ ၁၂.၂.၁၈

လမ်းညွှန်ဖွဲ့စည်းမှု သက်ဆိုင်ရာလုပ်ငန်းစဉ်များ/လက်ထောက်နည်းပညာများမှ စီမံကိန်းစက်ဝန်းအဆင့်တစ်ခုစီပြီးစီးတိုင်း ကျေးရွာနှင့် ကျေးရွာအုပ်စုအတွက် ဤပုံစံကို ဖြည့်သွင်းရမည်။

စည်းရုံးရေးဖွဲ့/ဝန်ထမ်း အမည် **ဦးစောစောကျေး**

နေ့စွဲ ၂၀၂၁.၂.၁၈

ပြည်နယ်/တိုင်း **၄**၊ မြို့နယ် **မြို့နယ်** မြို့ **၂**၊ ကျေးရွာအုပ်စု **ရွာတစ်လေး**၊ ပင် **ကျေးရွာ** စနစ် **မက်**၊ ဝန် **၂၀**

စက်ဝန်းအားအမှတ်ဖြစ်ပါ စက်ဝန်း(၁) စက်ဝန်း(၂) စက်ဝန်း(၃) စက်ဝန်း(၄)

စီမံကိန်းအဆင့်/စက်ဝန်းအဆင့်များ	နေ့စွဲ		အစည်းအဝေးတွင်တက်ရောက်သူအရေအတွက်			
	စတင်သည့်နေ့	ပြီးဆုံးသည့်နေ့	အမျိုးသားအရေအတွက်	အမျိုးသမီးအရေအတွက်	အိမ်ထောင်စုအရေအတွက်	လူမျိုးစုတက်ရောက်သူအရေအတွက်နှင့် လူမျိုးစုအမည်
၁။ ကျေးရွာစီမံကိန်း မိတ်ဆက်အစည်းအဝေး	၂၀၂၁.၂.၁၈	၂၀၂၁.၂.၁၈	၃၀	၃၃	၆၃	၆၃
၂။ ကျေးရွာဖွံ့ဖြိုးရေး စီမံချက်ရေးဆွဲခြင်းအစည်းအဝေး	၂၃.၂.၁၈	၂၃.၂.၁၈	၃၀	၃၃	၆၃	၆၃
၃။ ကျေးရွာအုပ်စု လုပ်ငန်းဆုံးဖြတ်ချက်ချသည့်အစည်းအဝေး						
၄။ မြို့နယ်အဆင့် စီမံကိန်းရေးဆွဲရေးနှင့် အကောင်အထည်ဖော်ရေးကော်မတီ၏ စီမံကိန်း သုံးသပ်မှုအစည်းအဝေး						
၅။ မြို့နယ် စီမံကိန်းရေးဆွဲရေးနှင့် အကောင်အထည်ဖော်ရေး ကော်မတီ၏ဆုံးဖြတ်မှုကို ရွာသို့ အသိပေးအကြောင်းကြားသည့် အစည်းအဝေး						
၆။ စီမံကိန်းလုပ်ငန်းစွဲစီမံချက်ရေးဆွဲခြင်းအစည်းအဝေး						
၆.၁။ စီမံကိန်းလုပ်ငန်း အကောင်အထည်ဖော်ရေးအစီအစဉ် ရေးဆွဲခြင်း						

<p>ကမ္ဘောဇမြို့နယ်အတွက် အစည်းအဝေး</p>								
<p>မြို့နယ်အတွက် အစည်းအဝေး</p>								
<p>မြို့နယ်အတွက် အစည်းအဝေး အစည်းအဝေး အစည်းအဝေး</p>								
<p>မြို့နယ်အတွက် အစည်းအဝေး အစည်းအဝေး အစည်းအဝေး</p>								



ပုံစံ - ၈ - ၃ ကျေးရွာခွဲ ဖြိုးရေး ဦးစားဥပဒေအစဉ် (Form PC 3)

လယ်ဥက္ကဋ္ဌချက် အဆင့်(၃) ကျေးရွာမှော်မှန်းချက်အစဉ်အစား ဖြိုးဆုံးသောအခါ ကျေးရွာစံမံကိန်း အထောက်အကူပြု ကော်မတီသည် လူထုစည်းရုံးရေးမှူးအကူအညီဖြင့် ဤပုံစံကိုပြည့်စုံအောင် ဖြည့်သွင်းရမည်။

လူထုစည်းရုံးရေးမှူး/ပန်တမ်း အမည် **ဦးလှစစ် ဝေဇိုး**

နေ့စွဲ **၁၂.၂.၂၀၁၈**

စက်ဝန်းအား အမှတ်ခြစ်ပါ (✓) □ စက်ဝန်း(၁)
□ စက်ဝန်း(၂) မှ စက်ဝန်း(၃) □ စက်ဝန်း(၄)

ပြည်နယ်/တိုင်း **ပဲခူး** ဖြန့်နယ် မြို့ **ချို** ကျေးရွာအုပ်စု **ကျေးရွာ** **ကျေးရွာ** **ကျေးရွာ**

တ။ အခက်အခဲအတားအဆီးများအားလုံးအစွဲခြင်း - ယခုလက်ရှိအခြေအနေတွင် ဤကျေးရွာခွဲ ဖြိုးဆုံးတက်ရေးအတွက် အဓိက အခက်အခဲအတားအဆီးများသည် မည်သည့်များဖြစ်ပါသနည်း။ (အမျိုးသား/သမီး အနည်းဆုံးအခက်အခဲ ၅ ခုစီဖြည့်ပါ)

အမျိုးသား အဖွဲ့မှ တင်ပြသောအခက်အခဲအတားအဆီးများ	အမျိုးသမီး အဖွဲ့မှတင်ပြသောအခက်အခဲအတားအဆီးများ
၀ ကျွယ်စစ်ဖို. မဂ္ဂိုဏ္ဍာကြောင်. မှု နေမှု. ၇၀ ခုခန့်	၀ ကျွယ်စစ်ဖို. မဂ္ဂိုဏ္ဍာကြောင်. မှု နေမှု. ၇၀ ခုခန့်
၂ မြစ်ကျော်. သို့မဟုတ်ကျောက်သုံးကျ မှာ ခက်ခဲနေပါသည်	၂ ကလေးစေ့. ဝမ်းကြောင်း. မညာ ခက်ခဲနေပါသည်
၃ ရေ. ပေးခန်း. မဂ္ဂိုဏ္ဍာကြောင်. ကျန်ရှိရေး. ကလေးစေ့ခက်ခဲနေပါသည်	၃ မြစ်ကျော်. သို့မဟုတ်ကျောက်သုံးကျ ခက်ခဲနေပါသည်
၄ ကလေးစေ့. ကလေး. များ. ပြုလုပ်မှု ခက်ခဲနေပါသည်	၄ လမ်းမကြောင်း. ပါဝင်မှု. သွားလာ ရေး. ခက်ခဲနေပါသည်
၅	၅

၈။ မှော်မှန်းခြင်း - နောင်လာမည့် (၅) နှစ် အတွင်း ကျေးရွာခွဲ ဖြိုးရေး မှော်မှန်းလျာထားချက်များအား တင်ပြပါ။

အမျိုးသားအဖွဲ့မှ တင်ပြသောမှော်မှန်းချက်များ	အမျိုးသမီးအဖွဲ့မှ တင်ပြသောမှော်မှန်းချက်များ
၀ ကျန်ရှိရေး. လမ်း. ကျေးရွာ. ပါဝင်မှု လုပ်ငန်းများ. မရှိပါ။	၀ ကျန်ရှိရေး. လမ်း. ကျေးရွာ. ပါဝင်မှု လုပ်ငန်းများ. မရှိပါ။
၂ ကျေးရွာ. ကျေးရွာ. ကျန်ရှိရေး. ပါဝင်မှု လုပ်ငန်းများ. မရှိပါ။	၂ ကလေးစေ့. ဝမ်းကြောင်း. မညာ ကျန်ရှိရေး. မရှိပါ။
၃ ရေ. ပေးခန်း. ကျန်ရှိရေး. ပြုလုပ်မှု ကျန်ရှိရေး. ကလေးစေ့. မရှိပါ။	၃ ကျေးရွာ. ကျေးရွာ. ကျန်ရှိရေး. ပါဝင်မှု လုပ်ငန်းများ. မရှိပါ။
၄ ကလေးစေ့. ကလေး. များ. ပြုလုပ်မှု လုပ်ငန်းများ. မရှိပါ။	၄ လမ်း. များ. ကျေးရွာ. ပါဝင်မှု လုပ်ငန်းများ. မရှိပါ။
၅	၅

၈။ လူထုဝိမံကိန်း၏ လာမည့် (၄) နှစ်အတွက် အကျုံးဝင်သော ဦးစားပေး ဖွံ့ဖြိုးတိုးတက်မှု လုပ်ငန်း အစီအစဉ်များအားဖော်ပြပါ။

အဆင့်	ကျေးရွာအတွက် ဦးစားပေး ဖွံ့ဖြိုးတိုးတက်မှု လုပ်ငန်းစဉ်များ	အဆိုပြုသူ (အမျိုးသားများ/ အမျိုးသမီးများ/အမျိုးသား+ အမျိုးသမီး)	ခန့်မှန်းကုန်ကျ စရိတ်	အကျိုးခံစားခွင့်ရှိသူ ခန့်မှန်းခြေ အရေအတွက်
၁	ကန်ဂျစ်ဖို့. လှီးကျ.	ကျား + မ	၇၀၀၀,၀၀၀	၃၅၀
၂	လူထုစားနေအောင်	ကျား	၅,၀၀၀,၀၀၀	၄၀၅
၃	ကျွန်းစု၊ ကျွန်းစု	ကျား + မ	၇၀၀၀,၀၀၀	၃၀၀
၄	အေးပေးခန်း	ကျား + မ	၈၀၀၀,၀၀၀	၃၅၀
၅				

၉။ လူထုဝိမံကိန်း၏ လာမည့် (၄) နှစ်အတွက် အကျုံးဝင်သော ဦးစားပေး ဖွံ့ဖြိုးတိုးတက်မှု လုပ်ငန်း အစီအစဉ်များအားဖော်ပြပါ။

အဆင့်	ကျေးရွာအတွက် ဦးစားပေး ဖွံ့ဖြိုးတိုးတက်မှု လုပ်ငန်းစဉ်များ	အဆိုပြုသူ (အမျိုးသားများ/ အမျိုးသမီးများ/အမျိုးသား+ အမျိုးသမီး)	အခန်းကဏ္ဍ
၁	ကျွန်းစုစွဲ. ပစ်ခတ်ခြင်း		
၂	ပရိယာ	မ	
၃			
၄			
၅			

ခေါင်းဆောင်၊ ကျေးရွာဝိမံကိန်းအထောက်အကူပြုကော်မတီမှ အတည်ပြုသည်။

အမည် ----- ဦးစိုးစိုး ----- လက်မှတ် -----  ----- ဇူလိုင် ၂၅ - ၂၀၂၁

အမည် ----- အေးလင်းလင်း ----- လက်မှတ် -----  ----- ဇူလိုင် ၂၅ - ၂၀၂၁

ပုံစံ - ၈ - ၁ ကျေးရွာအခြေခံအချက်အလက်များ (Form PC 1)

လမ်းညွှန်ချက်၊ ကျေးရွာတစ်ရွာသို့ ပထမဆုံးမိတ်ဆက်ခရီး သွားရောက်သောအခါ လူထုစည်းရုံးရေးမှူးသည် ကျေးရွာ ခေါင်းဆောင်များအား ကျေးရွာအချက်အလက်များကို မေတ္တာရပ်ခံ၍ တောင်းခံရသည်။ ဤအချက်အလက်များကို စီမံကိန်း မိတ်ဆက်အစည်းဝေးမတိုင်မီတောင်းခံရမည်။ စီမံကိန်းမိတ်ဆက်အစည်းဝေးတွင် လူထုစည်းရုံးရေးမှူးသည် ဤအချက်အလက် များအား စစ်ဆေးပြီး မှန်ကန်အောင်ပြုလုပ်ရမည်။ ပြီးနောက်တွင် လူထုစည်းရုံးရေးမှူးမှ သတင်းအချက်အလက်ထံသို့ Tablets မှ ဘာဆင့် ဖြည့်သွင်းရမည်။

ကျေးရွာခေါင်းဆောင် အမည် <i>ဦး မြတ်</i>	ကျေးရွာခေါင်းဆောင်၏ ဖုန်းနံပါတ်	လူထုစည်းရုံးရေးမှူး၏ အမည် <i>ဦး ဟန်-ထွန်း</i>
ပြည်နယ်၊တိုင်းဒေသကြီး <i>ပဲခူး</i>	မြို့နယ် <i>မိုးညို</i>	ကျေးရွာအုပ်စု <i>လှိုင်လေး-၀၂</i>
		ကျေးရွာ <i>ကော်အိမ်</i>

က။ လူဦးရေ

လူမျိုးစု	အိမ်ထောင်စုအရေအတွက်	ကိုးကွယ်သည့်ဘာသာ	အိမ်ထောင်စုအရေအတွက်
လူမျိုးစု (၁) <i>ဗုဒ္ဓ/ဗမာ</i>	<i>၉၆</i>	ဘာသာ (၁) <i>ဗုဒ္ဓ</i>	<i>၉၆</i>
လူမျိုးစု (၂) -----		ဘာသာ (၂) -----	
လူမျိုးစု (၃) -----		ဘာသာ (၃) -----	
လူမျိုးစုရော -----		ဘာသာရော -----	
အခြား			
	အရေအတွက်		
မသန်စွမ်းသူများ	<i>၁</i>		
သက်ကြီးရွယ်အိုများ (၆၅ နှစ် နှင့် အထက်)	<i>၁၈</i>		
စစ်ဘေးရှောင်			

	အမျိုးသား (အရေအတွက်)	အမျိုးသမီး (အရေအတွက်)
လူဦးရေ		
လူမျိုးစု (၁) <i>ဗမာ</i>	<i>၁၃၄</i>	<i>၁၄၅</i>
လူမျိုးစု (၂) -----		
လူမျိုးစု (၃) -----		
အခြား		
အိမ်ထောင်ဦးစီး	<i>၉၂</i>	<i>၄</i>

(ခ) အခြေခံအဆောက်အအုံ အသုံးအဆောင်များ

စာသင်ကျောင်း	အမှတ် ခြံစံပါ	ကျန်းမာရေး	အမှတ် ခြံစံပါ	ဘာသာရေး အဆောက် အအုံများ	အမှတ် ခြံစံပါ
အထက်တန်းကျောင်း	<input type="checkbox"/>	ဆေးရုံ	<input type="checkbox"/>	ဝေတီ	<input type="checkbox"/>
အလယ်တန်းကျောင်း	<input type="checkbox"/>	ကျန်းမာရေးဌာန	<input type="checkbox"/>	ဘုန်းကြီးကျောင်း	<input checked="" type="checkbox"/>
မူလတန်းကျောင်း	<input type="checkbox"/>	ကျန်းမာရေးဌာနခွဲ	<input type="checkbox"/>	ဟိန္ဒူဘုရားကျောင်း	<input type="checkbox"/>
မူကြိုကျောင်း	<input type="checkbox"/>	ဆေးပေးခန်း	<input type="checkbox"/>	ခရစ်ယာန်ကျောင်း	<input type="checkbox"/>
အခြား	<input type="checkbox"/>	အခြား	<input type="checkbox"/>	ဗလီ	<input type="checkbox"/>
				အခြား	<input type="checkbox"/>
မှတ်ချက်		မှတ်ချက်		မှတ်ချက်	

(ဂ) ကျွမ်းကျင်သူများမှတ်တမ်း (ကျေးရွာတွင်နေထိုင်သော သို့မဟုတ် တခြားရွာမှလာရောက်သော ကျွမ်းကျင်သူများ)

(၁) စာသင်ကျောင်း			(၂) ကျန်းမာရေး			(၃) လက်မှုပညာရှင်		
	ရွာတွင်နေ ထိုင်သူ	အခြားရွာမှ လာသူ		ရွာတွင်းနေ ထိုင်သူ	အခြား ရွာမှ လာသူ		ရွာတွင်း နေထိုင်သူ	အခြားရွာ မှလာသူ
မူလတန်းပြဆရာ/မ	၉၇	<input type="checkbox"/>	ဆရာဝန်	<input type="checkbox"/>	<input type="checkbox"/>	လက်သမား	<input checked="" type="checkbox"/>	<input type="checkbox"/>
အထက်တန်းပြဆရာ/မ	<input type="checkbox"/>	<input type="checkbox"/>	လက်ထောက် ကျန်းမာရေးမှူး	<input type="checkbox"/>	<input type="checkbox"/>	ပန်းရံ	<input checked="" type="checkbox"/>	<input type="checkbox"/>
အလယ်တန်းပြဆရာ/မ	၃	<input type="checkbox"/>	အမျိုးသမီးကျန်းမာရေး ဆရာမ	<input type="checkbox"/>	<input type="checkbox"/>	လျှပ်စစ်ကျွမ်းကျင်၊ မီးသမား	<input type="checkbox"/>	<input type="checkbox"/>
မူကြိုဆရာ/မ	<input type="checkbox"/>	<input type="checkbox"/>	သားဖွားဆရာမ	<input type="checkbox"/>	<input type="checkbox"/>	ရေပိုက်သွယ်သူ	<input type="checkbox"/>	<input type="checkbox"/>
အခြား	<input type="checkbox"/>	<input type="checkbox"/>	ပြည်သူ့ကျန်းမာရေးလုပ်သား	<input type="checkbox"/>	<input type="checkbox"/>	စက်ပြင်ဆရာ	<input checked="" type="checkbox"/>	<input type="checkbox"/>
မှတ်ချက်			မှတ်ချက်			မှတ်ချက်		

(ဃ) ကျေးရွာသို့ ရောက်ရှိနိုင်သည့် လမ်းအခြေအနေ / ကျေးရွာတစ်ရွာသည် ၎င်း၏ ကျေးရွာအုပ်စုနှင့် ဆက်သွယ်ထားသော လမ်းအခြေအနေ (အောက်ပါတို့ကိုပိုင်းပါ)

ကျောက်ကြမ်းလမ်း ကတ္တရာလမ်း ကွန်ကရစ်လမ်း မော်တော်ဆိုင်ကယ်လမ်း
 ကျောက်ခင်းလမ်း မြေသားလမ်း လူသွားလမ်း အခြား _____

(င) ကျေးရွာဖွံ့ဖြိုးမှုစီမံချက်

- (၁) လူထုဗဟိုပြုစီမံကိန်းမစတင်မီ ဤကျေးရွာတွင်ကျေးရွာဖွံ့ဖြိုးမှု စီမံချက်ရှိခဲ့ပါသလား? ပိုင်းပါ
ရှိပါသည်/မရှိပါ/မသိပါ
- (၂) ရှိခဲ့ပါလျှင် ဤစီမံချက်ကို မည်သည့် ခုနှစ်တွင်ပြင်ဆင်ခဲ့ပါသနည်း? နှစ် ၂၀၀၇/မသိပါ
- (၃) ဤစီမံချက်ကို မြို့နယ်မှအတည်ပြုခဲ့ပါသလား? ပြုခဲ့ပါသည်/မပြုခဲ့ပါ/မသိပါ

(စ) ခရီးအံ့ကွာအဝေး

- (၁) ဤကျေးရွာ၏ဗဟိုမှ ၎င်းကျေးရွာအုပ်စု၏ဗဟိုအထိ ခရီးမိုင်မည်မျှကွာအဝေးသနည်း? မိုင် ၁၂/မသိပါ
- (၂) ဤကျေးရွာမှ ၎င်းကျေးရွာအုပ်စုဗဟိုအထိ သွားလာရာတွင်ကြာမြင့်သည့်အချိန်။

ခြောက်သွေ့ရာသီတွင်ကြာချိန် ၂၀၂၂.၆ ထော်လာဂျီ/မော်တော်ဆိုင်ကယ်/ခြေလျင်/လား/မော်တော်ဘုတ်/
 အခြား -----
 မိုးရာသီတွင်ကြာချိန် ၂၀၂၂.၆ ထော်လာဂျီ/မော်တော်ဆိုင်ကယ်/ခြေလျင်/လား/မော်တော်ဘုတ်/
 အခြား -----

(ဆ) ပတ်ဝန်းကျင်ဆိုင်ရာ သဘာဝဘေးအန္တရာယ်

ဤကျေးရွာတွင် ရေကြီးခြင်းကဲ့သို့ သဘာဝဘေးအန္တရာယ်ကျရောက်ဖူးခြင်း ရှိပါသလား။

မရှိပါ ရှိပါသည် ရှိလျှင်ဖော်ပြပါ မရှိပါ

(ဇ) ကျေးရွာတွင် ဖွဲ့စည်းထားသော အဖွဲ့အစည်းများ

လူထုဗဟိုပြုစီမံကိန်းမတိုင်မီ ဤကျေးရွာတွင် ကျေးရွာဖွံ့ဖြိုးရေးအတွက် အစိုးရ (သို့) ရွာသားများကိုယ်တိုင် (သို့) စီမံကိန်းတစ်ခုခုမှ ဖွဲ့စည်းထားသည့် အဖွဲ့အစည်းများရှိပါသလား။

(၁) -----
 (၂) -----

(ဈ) အထွေထွေအုပ်ချုပ်ရေး ဦးစီးဌာန (GAD) မှ မှတ်တမ်းတင်ထားခြင်း

ဤကျေးရွာသည် အထွေထွေအုပ်ချုပ်ရေး ဦးစီးဌာန (GAD) မှ မှတ်တမ်းတင်ထားမှု ရှိပါသလား။

မရှိပါ ရှိပါသည်

ကျေးရွာခေါင်းဆောင်

အမည် ဦးမျိုးဝင်းမိုင်
 လက်မှတ် [Signature] နေ့စွဲ ၂.၁၁.၂၀၂၂

လူထုစည်းရုံးရေးမှူး

အမည် မိုးညွှန်းစွယ်
 လက်မှတ် [Signature] နေ့စွဲ ၂.၁၁.၂၀၂၂

ပုံစံ - ၈ - ၂ - စီမံကိန်းစက်ဝန်းအချိန်ဇယား (PC 2)

လမ်းညွှန်ချက်၊ သက်ဆိုင်ရာလူထုစည်းရုံးရေးမှူး/လက်ထောက်နည်းပညာမှူးများမှ စီမံကိန်းစက်ဝန်းအဆင့်တစ်ခုစီပြီးစီးသည့် အကျိုးရွာအုပ်စုအတွက် ဤပုံစံကို ဖြည့်သွင်းရမည်။

စည်းရုံးရေးမှူး/ဝန်ထမ်း အမည် ဒေါ်လှမင်းအေး

နေ့စွဲ ၂၀၁၁.၂.၀၈

စက်ဝန်းအားအမှတ်ဖြစ်ပါ စက်ဝန်း(၁) စက်ဝန်း(၂) စက်ဝန်း(၃)

စက်ဝန်း(၄)

ကျေးရွာအုပ်စု ရွာကြီး ကျေးရွာ ပေးပေးရွာ

စီမံကိန်းစက်ဝန်းအဆင့်များ	နေ့စွဲ		အစည်းအဝေးတွင်တက်ရောက်သူအရေအတွက်			
	စတင်သည် နေ့	ပြီးဆုံးသည့်နေ့	အမျိုးသား အရေအတွက်	အမျိုးသမီး အရေအတွက်	အိမ်ထောင်စု အရေအတွက်	လူမျိုးစုတက်ရောက်သူ အရေအတွက် နှင့် လူမျိုးစုအမည်
၁။ ကျေးရွာစီမံကိန်း မိတ်ဆက်အစည်းအဝေး	၂၀၁၁.၂.၀၈	၂၀၁၁.၂.၀၈	၃၂	၂၀	၅၀	
၂။ ကျေးရွာခွဲ ဖြန့်ချိရေး စီမံချက်ရေးဆွဲခြင်း အစည်းအဝေး						
၃။ ကျေးရွာအုပ်စု လုပ်ငန်းဆုံးဖြတ်ချက်ချသည့် အစည်းအဝေး						
၄။ မြို့နယ်အဆင့် စီမံကိန်းရေးဆွဲရေး နှင့် အကောင်အထည်ဖော်ရေးကော်မတီ၏ စီမံကိန်း သုံးသပ်မှု အစည်းအဝေး			မလို	မလို	မလို	မလို
၅။ မြို့နယ် စီမံကိန်းရေးဆွဲရေး နှင့် အကောင်အထည်ဖော်ရေး ကော်မတီ၏ဆုံးဖြတ်မှုကို ရွာသို့ အသိပေး အကြောင်းကြားသည့် အစည်းအဝေး						
၆။ စီမံကိန်းလုပ်ငန်းခွဲစီမံချက်ရေးဆွဲခြင်း အစည်းအဝေး						
၆.၁။ စီမံကိန်းလုပ်ငန်း အကောင်အထည်ဖော် ရေးအပ်အစဉ် ရေးဆွဲခြင်း						

၆.၂။ ပယ်ယူရေးအစီအစဉ် ရေးဆွဲခြင်း	
၆.၃။ ဘဏ္ဍာရေးကုန်ကျမှု လျာထားအစီအစဉ် ရေးဆွဲခြင်း	
၆.၄။ ပြင်/ထိန်းအစီအစဉ် ရေးဆွဲခြင်း	
၇။ စီမံကိန်းလုပ်ငန်းခွဲ တိုးတက်မှု ဖောင်ကြည့် အစည်းအဝေး	
၇.၁။ အစည်းအဝေး ပထမအကြိမ်	
၇.၂။ အစည်းအဝေး ဒုတိယအကြိမ်	
၇.၃။ အစည်းအဝေး တတိယအကြိမ်	
၈။ စီမံကိန်းလုပ်ငန်းခွဲ အပြီးသတ်စစ်ဆေးခြင်း အစည်းအဝေး	
၉။ လူထုစစ်ဆေးပွဲအစည်းအဝေး	



ပုံစံ - ၈-၃ ကျေးရွာခွံ့ဖြိုးရေး ဦးစားပေးအစီအစဉ် (Form PC 3)

လမ်းညွှန်ချက်၊ အဆင့်(၃)ကျေးရွာဖွံ့ဖြိုးရေးအစီအစဉ်အောက်အခြေအနေအဖြစ် ပြီးဆုံးသောအခါ ကျေးရွာစီမံကိန်း အထောက်အကူပြု ကော်မတီသည် လူထုစည်းရုံးရေးမှူးအကူအညီဖြင့် ဤပုံစံကိုပြည့်စုံအောင် ဖြည့်သွင်းရမည်။

လူထုစည်းရုံးရေးမှူး/ဝန်ထမ်း အမည် ဦးလှစန်းထွန်း			
နေ့စွဲ ၂-၁၁-၂၀၁၈	စက်ဝန်းအား အမှတ်ခြစ်ပါ (V) <input type="checkbox"/> စက်ဝန်း(၁) <input type="checkbox"/> စက်ဝန်း(၂) <input type="checkbox"/> စက်ဝန်း(၃) <input checked="" type="checkbox"/> စက်ဝန်း(၄)		
ပြည်နယ်/တိုင်း ပဲခူး	မြို့နယ် ဦးဦး	ကျေးရွာအုပ်စု ရွှေဘိုလေးပင်	ကျေးရွာ ကျေးရွာစက်ဝန်း

က။ အခက်အခဲအတားအဆီးများအားဆွေးနွေးခြင်း - ယခုလက်ရှိအခြေအနေတွင်ဤကျေးရွာခွံ့ဖြိုးတိုးတက်ရေးအတွက် အဓိကအခက်အခဲအတားအဆီးများသည် မည်သည့်များဖြစ်ပါသနည်း။ (အမျိုးသား/သမီး အနည်းဆုံးအခက်အခဲ ၅ ခုစီဖော်ပြပါ)

အုပ်စုဖွဲ့ဆွေးနွေးမှုများမှ တင်ပြသောအခက်အခဲအတားအဆီးများ	
လျှပ်စစ်ဇီးလျှင်း လုံလောက်စွာ မသုံးစွဲရခြင်းအခက်အခဲ	<input type="checkbox"/> ကျား <input checked="" type="checkbox"/> ကျား+ မ
စာပေ-မယူသူစာ နည်းပါးခြင်း အခက်အခဲ	<input type="checkbox"/> ကျား <input checked="" type="checkbox"/> ကျား+ မ
သွားလာရေး မကောင်းမွန်သည့် အခက်အခဲ	<input type="checkbox"/> ကျား <input checked="" type="checkbox"/> ကျား+ မ
စီးပွားရေး မဖွံ့ဖြိုးသည့် အခက်အခဲ	<input type="checkbox"/> ကျား <input checked="" type="checkbox"/> ကျား+ မ
စိုက်ပျိုးရေး နည်းပညာ လုံလောက်စွာမရရှိသည့်အခက်အခဲ	<input checked="" type="checkbox"/> ကျား <input type="checkbox"/> ကျား+ မ
ကျေးရွာအတွင်း အစားအသုံးပစ္စည်းများ မရရှိသည့် အခက်အခဲ	<input type="checkbox"/> ကျား <input checked="" type="checkbox"/> ကျား+ မ
ကျွန်းမာရေး စောင့်ရှောက်မှု လုံလောက်စွာ မရရှိခြင်းအခက်အခဲ	<input type="checkbox"/> ကျား <input type="checkbox"/> ကျား+ မ
	<input type="checkbox"/> ကျား <input type="checkbox"/> ကျား+ မ
	<input type="checkbox"/> ကျား <input type="checkbox"/> ကျား+ မ
	<input type="checkbox"/> ကျား <input type="checkbox"/> ကျား+ မ



ဃ၊ လူထုစီမံကိန်း၏ လာမည့် (၄) နှစ်အတွက် အကျုံးမဝင်သော ဦးစားပေး ဖွံ့ဖြိုးတိုးတက်မှု လုပ်ငန်း အစီအစဉ်များအားဖော်ပြပါ။

အဆင့်	ကျေးရွာအတွက် ဦးစားပေး ဖွံ့ဖြိုး တိုးတက်မှု လုပ်ငန်းစဉ်များ	အဆိုပြုသူ (အမျိုးသားများ/ အမျိုးသမီးများ/အမျိုးသား+ အမျိုးသမီး)	အခန်းကဏ္ဍ
၁	လျှော့စွဲ ဆောက်ပုံခြင်း	ကျား	လူမှုစီးပွား ကဏ္ဍ
၂	မြို့ပြဖွံ့ဖြိုးရေးအဖွဲ့အစည်း အစီအစဉ်	ကျား	အသက်မွေးဝမ်းကျောင်း ကဏ္ဍ
၃			
၄			
၅			

ခေါင်းဆောင်၊ ကျေးရွာစီမံကိန်းအထောက်အကူပြုကော်မီတီမှအတည်ပြုသည်။

အမည် ဒွီးစိန်ဝင်း လက်မှတ် [Signature] နေ့.စွဲ ၂.၁၇.၁၈

အခန်း: အဝေး ဗွတ်တစ် :

နေ့ရက် - ဇူလိုင် ၂၀၁၈

အချိန် - ၁၀:၀၀

နေရာ - ဣန္ဒိယတိုင်း၊ ဟောပြောခန်း

အခန်း: အဝေး ဗွတ်တစ် သို့ - ဦးလှမင်းလွင်၊ ဦးကျော်စွာ

ခွဲစား: ခွဲစား ၁၁ နှစ်၊ အကြောင်း: မကျ

၁။ အခန်း: အဝေး: အစီအစဉ် ဖတ်သင်ခြင်း => CF + TF

၂။ စီစဉ်ရေးဆွဲမှုနှင့် မိန့်ကြားခြင်း၊ အခြားအကဲဖြတ်ခြင်း =>

၃။ ကော်မတီဖွဲ့စည်းခြင်း၊ အစီအစဉ်ရေးဆွဲခြင်း => CF

၄။ ကျေးဇူးတင်စာရေးဆွဲခြင်း၊ အစီအစဉ်ရေးဆွဲခြင်း => ကျေးဇူးတင်စာ

၅။ ကော်မတီဖွဲ့စည်းခြင်း => ကျေးဇူးတင်စာ

၆။ Social and Resource Map ရေးဆွဲခြင်း => CF + TF + ကျေးဇူးတင်စာ

၇။ ကျေးဇူးတင်စာရေးဆွဲခြင်း၊ အစီအစဉ်ရေးဆွဲခြင်း => " " "

၈။ အစီအစဉ်ရေးဆွဲခြင်း၊ အစီအစဉ်ရေးဆွဲခြင်း => " " "

၉။ ပြင်ဆင်ရေးဆွဲခြင်း၊ အစီအစဉ်ရေးဆွဲခြင်း => " " "

၁၀။ အစီအစဉ်ရေးဆွဲခြင်း၊ အစီအစဉ်ရေးဆွဲခြင်း => " " "

၁၁။ အစီအစဉ်ရေးဆွဲခြင်း၊ အစီအစဉ်ရေးဆွဲခြင်း => ကျေးဇူးတင်စာ

၁၂။ စီစဉ်ရေးဆွဲခြင်း၊ အစီအစဉ်ရေးဆွဲခြင်း => ကျေးဇူးတင်စာ

၁၃။ စီစဉ်ရေးဆွဲခြင်း၊ အစီအစဉ်ရေးဆွဲခြင်း => ကျေးဇူးတင်စာ

၁၄။ စီစဉ်ရေးဆွဲခြင်း၊ အစီအစဉ်ရေးဆွဲခြင်း => "

အခန်း: အဝေး ဗွတ်တစ် => စီစဉ်ရေးဆွဲခြင်း၊ အစီအစဉ်ရေးဆွဲခြင်း

CF + TF ဖြစ်ပေါ်စေရန်အတွက် အစီအစဉ်ရေးဆွဲခြင်း

ခြင်း၊ အခန်း: အဝေး: အစီအစဉ်ရေးဆွဲခြင်း၊ အစီအစဉ်ရေးဆွဲခြင်း

စာရ ဗွတ်တစ်: စာရ ပုံစံရေးဆွဲခြင်း

ကဏ္ဍအလိုက် ဦးစားပေးလုပ်ငန်းချုပ်ဖယား

ကဏ္ဍ	ဦးစားပေးအဆင့်	လုပ်ငန်းအမျိုးအစား	အဆိုပြုသူ(အမှန်ခြစ်ရန်)			မှန်	ထောက်ပံ့မည့်အဖွဲ့အစည်း (သို့)ဌာန	မှတ်ချက်
			ကျား	မ	ကျား+မ			
အခြေခံအဆောက်အအုံကဏ္ဍ (လမ်း/တံတား/ရေရရှိရေး/ မီးလင်းရေး)	၀	ရွာသစ်ကွန်ကရစ်ကန်			✓	၁၆/၁၇	၂၀၀၀	၀-၉
	၂	ကျွန်းစစ်ဖို့ ကျွဲကျွဲ			✓	၁၀၁/၁၉	၂၀၀၀	၀-၉-၀
	၃	စက်တုတွင်း ကျွဲကျွဲ			✓			၀-၉-၀
	၄	ရွာတွင်းအောက်ကျွဲကျွဲကန်			✓	၂၀၁၉	၂၀၀၀	၀
	၅							
လူမှု၊ ဖွဲ့စည်းကဏ္ဍ (ပညာရေး/ ကျန်းမာရေး နှင့် ဆိုင်သော အဆောက်အအုံများ နှင့် အခြားလိုအပ်ချက်များ)	၀	ဆေးပေးရုံကျွဲကျွဲ			✓			၀-၈
	၂							
	၃							
	၄							
	၅							
သက်မွေးဝမ်းကျောင်းကဏ္ဍ (စိုက်ပျိုးရေး/မွေးမြူရေးနှင့်ဆိုင်သော အဆောက်အအုံများနှင့် အခြား လိုအပ်ချက်များ)	၀	ရွာသစ်ကျွဲကျွဲ						၀
	၂	ကျွဲကျွဲ						
	၃							
	၄							
	၅							
သဘာဝဘေးအန္တရာယ် လျော့ပါးရေး ကဏ္ဍ	၀							
	၂							
	၃							
	၄							
	၅							
အခြားကဏ္ဍ(ဌာနဆိုင်ရာများသို့ လွှဲပြောင်း နိုင်ခြင်း နှင့် အကောင်အထည်ဖော်ဆောင်ရွက်ပေးနိုင်ခြင်း မရှိသော လုပ်ငန်းများ)	၀	စာကြည့်တိုက်			✓			၀-၉-၈
	၂	စိုက်ပျိုးရေး			✓	၂၀၁၉	၂၀၀၀	၀
	၃							
	၄							
	၅							