



ပြည်ထောင်စုမြန်မာနိုင်ငံတော်အစိုးရ
 စိုက်ပျိုးရေး၊ မွေးမြူရေးနှင့် ဆည်မြောင်းဝန်ကြီးဌာ
 ကျေးလက်ဒေသဖွံ့ဖြိုးတိုးတက်ရေးဦးစီးဌာန

National Community Driven Development Project
 လူထုမဟိုပြုခီမိကိန်း၊ လှိုင်းဘွဲမြို့နယ်

ကျေးရွာဖွံ့ဖြိုးရေးအစီအစဉ်



ကမော့ကချားကျေးရွာအုပ်စု

ရေမင်းသာယာကျေးရွာ

မာတိကာ

<u>စဉ်</u>	<u>အကြောင်းအရာ</u>	<u>စာမျက်နှာ</u>
၁။	လှိုင်းဘွဲ့မြို့နယ်အခြေပြမြေပုံ	၁
၂။	ကျေးရွာမြေပုံ (တည်နေရာ)	၂
၃။	အုပ်စုတွင်ပါဝင်သော ကျေးရွာများစာရင်း	၃
၄။	ကျေးရွာအခြေခံအချက်အလက်များ (ကျေးရွာသမိုင်းကြောင်း)	၄
၅။	လူထုပူးပေါင်းပါဝင်သော လူမှုဆန်းစစ်ခြင်းနှင့် အကဲဖြတ်ခြင်း လုပ်ငန်းစဉ် (PSA/PRA) အကျဉ်းချုပ်ဇယား	၅
၆။	ကျေးရွာဖွံ့ဖြိုးရေးအစီအစဉ်အတွက်အသုံးပြုခဲ့သော PRA tools တစ်ခုချင်းစီအတွက် သုံးသတ်ချက်များ	
	၁။ ကျေးရွာလူမှုရေးနှင့်အရင်းအမြစ်ပြမြေပုံ (Social Map)	၆-၇
	၂။ ရာသီခွင်ပြပြကွဲဒီဇိုင်း (Seasonal Cleander)	၈-၉
	၃။ ဥစ္စာနေကြွယ်ဝမှုပြဇယား (Wealth Ranking)	၁၀-၁၁
	၄။ ကျား၊မ ပင့်ကူအိမ်သုံးသပ်ခြင်း (Cob Web)	၁၂-၁၄
	၅။ အရင်းအမြစ်အသုံးချမှုပုံစံပြဇယား (Asset Mapping)	၁၅-၁၇
	၆။ အဖွဲ့အစည်းချိတ်ဆက်မှုပြဇယား (Veen Diagram).....	၁၈-၂၀
၇။	ကော်မတီဝင်များရွေးချယ်ခြင်းနှင့် ကျေးရွာဖွံ့ဖြိုးရေးအစီအစဉ် ဆောင်ရွက်မှုမှတ်တမ်း	၂၁
၈။	ကျေးရွာအချက်အလက်များ (PC 1)	၂၂-၂၅
၉။	စီမံကိန်းစက်ဝန်းအချိန်ဇယား (PC 2)	၂၆
၁၀။	ကျေးရွာဖွံ့ဖြိုးရေးဦးစားပေးအစီအစဉ် (PC 3)	၂၇-၃၄
၁၁။	အစည်းဝေးမှတ်တမ်းများ	၃၅-၃၆
၁၂။	ကဏ္ဍအလိုက်ဦးစားပေးဖွံ့ဖြိုးရေးလုပ်ငန်းစဉ်များ	၃၇

၁။ လိုင်းဘွဲ့မြို့နယ်အခြေပြမြေပုံ

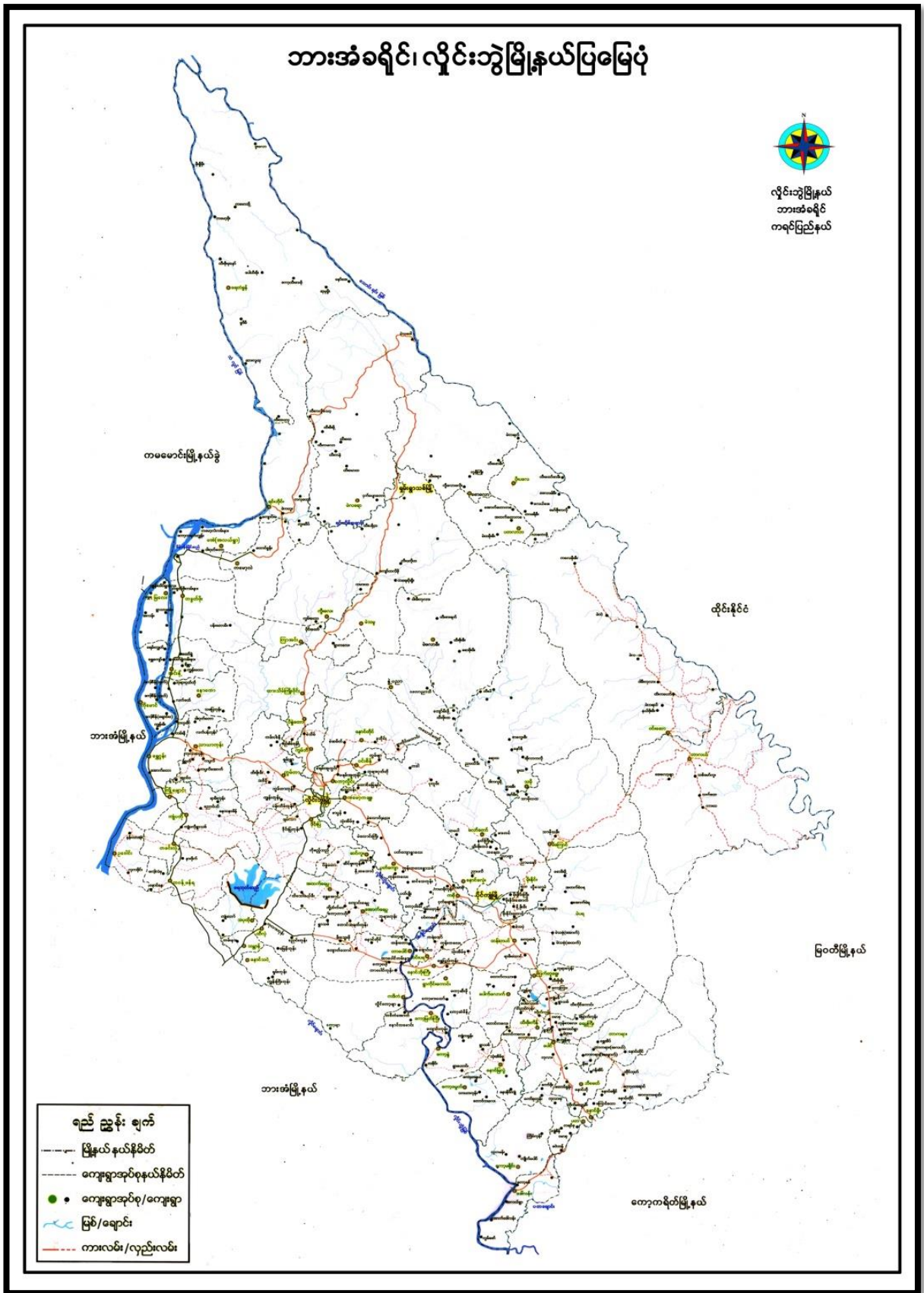

၂။ ကျေးရွာမြေပုံ (တည်နေရာ)



၃။ အုပ်စုတွင်ပါဝင်သော ကျေးရွာများစာရင်း

- ၁။ ကမော့ကချူး
- ၂။ ဖါပွန်
- ၃။ တောင်ခြေရင်း
- ၄။ ကော့ဝန်း
- ၅။ မဲလောင်းလေး
- ၆။ ရေမင်းသာယာ
- ၇။ သုံးအိမ်စု

၄။ ကျေးရွာအခြေခံအချက်အလက်များ (ကျေးရွာသမိုင်းကြောင်း)

ကုလင်ပြည်နယ် ၊ ဂြိုဟ်တွဲမြို့နယ် ၊ ကဒောကချေး ၊ ကျေးရွာအုပ်စု ၊ ဇေယျာဘယကျေးရွာ
ဝေဒါနအကျဉ်း
ဇေယျာဘယ ကျေးရွာ

ဤရွာဟာ အရှေ့ (၈၀၀) ခန့် အောက်တောင်စွာ မြို့ကြီး ၄ ဆရာတော်
ကျိတ်တို့၏ - ဘ. ဆရာကြီးအား ၊ ယထာဝရ တစ်ဆောင်စဉ်း ကွယ်ထား ခဲ့ပါ
သည် - ဇေယျာဘယ တောင်ကျေး ၊ ပေါ်မှာ အရှေ့တစ်ချောင်း ၊ အရှေ့တစ်
အရှေ့တစ် ခု ၊ အရှေ့အိမ်ခြေ အနည်းငယ်သာရှိပါသည် -

ဇေယျာဘယ တောင် ပေါ်စာ အောက်တောင်အောက်မှာ ဗုဒ္ဓ ဓမ္မ သံဃာ
တော်အား " အောက်တောင် အရှေ့တစ် ခု ၊ ပေါ်ပါသည် - ဇေယျာဘယရွာကို ယခင်က
ညီညာလေးဒေသ မြို့ကြီး ရွာဟု အမည်တွင်ခဲ့ပါသည် - အောက်ပိုင်းမှာ အရှေ့အောက်
အဖွဲ့အစည်း များစွာ မြေကွက် ပြောစာ ထုတ်ပေး ခဲ့ပါသည် - ကျေးရွာဖြစ်
အောက်အောက် ရွာအမည်လည်း ၊ မြေလေးလံ ခဲ့ပါသည် - ဇေယျာဘယ
အမည်ဖြစ် ၊ မြေကွက် ၄ ၊ တွင် အမည်ပေါက်ခဲ့ပါသည် -

ယခု အချိန်ထိ ရွာသူရွာသား များ ၊ အေးအေးချမ်းချမ်း ၊ နေထိုင်စား
တောက်နေပါသည် - ဒါ့အပြင် ကျွန်တော်တို့ ရွာသည် ရွာသစ် ဖြစ်တော့ကြောင့်
ကျေးရွာ ဖွံ့ဖြိုး တိုးတက်မှုအား နည်း နေပါသည် - လမ်းပန်း ၊ ဆက်သွယ်ရေး ၊
လျှပ်စစ်မီး ၊ ရေ ၊ ၊ တောက်ဝင် ၊ အရှေ့ပါး ၊ မူတွေ လုံလောက် မှု ခြုံငုံစေရန်
လျှောက်ချက်တွေ ခြုံငုံ နေပါသည် - ကျွန်တော်တို့ ၊ ဇေယျာဘယရွာလေး ကို
တောက်ပံ့ပေး ၊ မည် အဖွဲ့အစည်း များ ၊ ခြုံငုံ ၊ ကူညီပေး ပါရန် ၊ ဇေယျာဘယရွာ
ရွာသူရွာသား များ ၊ မှ တောင်းဆိုနေကြပါသည် - လမ်းပန်း ၊ ဆက်သွယ်ရေး ၊
လျှပ်စစ်မီးလေး ၊ ၊ တောက်ဝင် ၊ အရှေ့လုံလောက် မှု ခြုံငုံလာပါစေ ၊ အောက်တောင် အိမ်ခြေ
အဖွဲ့အစည်း အဖွဲ့အစည်းများ ၊ တိုးလာပြီး ကျေးရွာလည်း ၊ မည် ၊ ကာလမည်ဖြစ်
သည် -

၅။ လူထုပူးပေါင်းပါဝင်သော လူမှုဆန်းစစ်ခြင်းနှင့် အကဲဖြတ်ခြင်းလုပ်ငန်းစဉ် အကျဉ်းချုပ်ဇယား

လူထုမဟိုပြု စီမံကိန်း

လူမှုဆန်းစစ်ချက် (DRA) နှင့် သက်ဆိုင်သော အချက်အလက်များ

ကျေးရွာအုပ်စု - ကဇောတာချို

ကျေးရွာ - ဇေဇဇိယာယာ

စဉ်	ဆွေးနွေးခဲ့သော အချက်	အကြောင်းအရာ	ဆွေးနွေးသောနေ့စွဲ		ပါဝင်သူ အရေအတွက်
			ရက်စွဲ	နံပါတ်	
၁	၁.၇.၂၀၁၉	လူမှုဆန်းစစ်ချက်အကြောင်း ပြောဆို ဆန်းစစ်ချက်များ	၁၀	၁၀	၂၀
၂	၁.၇.၂၀၁၉	အခြေခံအုတ်မြစ် အဆင့်မြှင့်တင်ရေးနှင့် ဆန်းစစ်ချက်များ	၁၀	၁၀	၂၀
၃	၁.၇.၂၀၁၉	ကျေးရွာရှိ ကျေးလက်နှင့် မြို့ဆင်းရွာများ အား စာနာရေးနှင့် စီမံခန့်ခွဲမှုအစီအစဉ် သတ်မှတ်ရေးနှင့် ဆန်းစစ်ချက်များ	၁၈	၂၃	၄၁
၄	၁.၇.၂၀၁၉	ကျေးရွာရှိ ပြင်ဆင်ရေးနှင့် ဆန်းစစ်ချက်များ	၁၀	၁၀	၂၀
၅	၁.၇.၂၀၁၉	ပစ္စည်းအိတ်စုံ သတ်မှတ်ရေးနှင့် ဆန်းစစ်ချက်များ	၁၀	၂၃	၄၁
၆	၁.၇.၂၀၁၉	ပစ်ခတ် (ကျေးရွာတွင် ပြင်ပကမ်းခြေ) မှတ်တမ်းများ၊ စီမံခန့်ခွဲမှု ပြင်ဆင်ရေးနှင့် ဆန်းစစ်ချက်များ	၁၈	၂၃	၄၁

၆။ ကျေးရွာဖွံ့ဖြိုးရေးအစီအစဉ်အတွက်အသုံးပြုခဲ့သော PRA tools တစ်ခုချင်းစီအတွက် သုံးသတ်ချက်များ

၁။ ကျေးရွာလူမှုရေးနှင့်အရင်းအမြစ်ပြမြေပုံ (Social Map)



အရင်းအမြစ်ကြွေးမြီပုံစံပြောင်းလဲခြင်း

ရက်စွဲ - 1.7.2019

ကျေးဇူး - အရင်းအမြစ်

=> လယ်ယာ ခိုက်ပျိုးရေးကို အထက်မွေးဝမ်းကျောင်း၊ ဖန်တီးမှုကြံ့ခိုင်ရေးနှင့် ဖွံ့ဖြိုးရေးကော်မရှင်၊ အခြားအဖွဲ့အစည်းများ ပါဝင်ပါဝင်ပါ။

=> ကိုဗစ် ခိုက်ပျိုးခြင်းနှင့် ရောဂါကြီး ခိုက်ပျိုးခြင်းကို ကာကွယ်ဆေးထုတ်လုပ်ရေးနှင့် ဆေးကုသရေးဌာနများ ပါဝင်ပါ။

=> ကျေးဇူး နာရီနှင့် နာရီပုံစံဖြင့် အရင်းအမြစ် ဖွဲ့စည်းပုံ၊ အကျိုးအမြတ် ဖြေခံခြင်း၊ အစားအသောက် ပုံစံဖြင့် ထုတ်လုပ်မှုများ ပါဝင်ပါ။

=> နေရာအလိုက် အထက်ပိုင်း၊ အောက်ပိုင်း၊ အလယ်ပိုင်း၊ အစားအသောက် ဖွဲ့စည်းပုံ၊ အကျိုးအမြတ် ဖြေခံခြင်း

=> နှစ်ပတ်ပတ်ကို အများဆုံး ဘက်စုံ ချိတ်ဆက်မှုများ ပါဝင်ပါ။

=> ကန်စာရင်း ပုံစံအားဖြင့် အရင်းအမြစ် ဖွဲ့စည်းပုံ ပါဝင်ပါ။

=> ကန်စာရင်း ဖွဲ့စည်းပုံ အရင်းအမြစ် ဖွဲ့စည်းပုံ ပါဝင်ပါ။

=> ကန်စာရင်း ပုံစံအားဖြင့် အရင်းအမြစ် ဖွဲ့စည်းပုံ ပါဝင်ပါ။

=> ကန်စာရင်း အရင်းအမြစ် ဖွဲ့စည်းပုံ ပါဝင်ပါ။

၂။ ရာသီခွင်ပြပြကွဲဒီနီ (Seasonal Cleander)

မြို့နယ် - ဗိုင်းခွဲ ကျေးရွာ - ရေမင်းသာယာ ကျေးရွာအုပ်စု - ကမောက်ကျေး		ရာသီခွင်ပြပြကွဲဒီနီ ၇က်တွဲ - 1.7.2019 ကျား - ၁၀ မ - ၁၀									
အကြောင်းအရာ	ဇူလိုင်	ဇူလိုင်	ဇူလိုင်	ဇူလိုင်	ဇူလိုင်	ဇူလိုင်	ဇူလိုင်	ဇူလိုင်	ဇူလိုင်	ဇူလိုင်	ဇူလိုင်
အပူချိန်											
အပူချိန်အမြင့်											
အပူချိန်နိမ့်											
စိုက်ပျိုးရေး											
ကျား၊ မာရေ											
မိုးတော်များ											
မိုးရွာ / မိုးမရွာ											
သာယာစရာ / မသာယာ											

ကောသလဝိသုဒ္ဓိ ပြက္ခဒိန် ဝေယျာ၊ သင်္ဂါ၊ သင်္ဂါဒါး

ဇန်နဝါရီ - ၁. ၇. ၂၀၁၉

ကျေးဇူး - ရေမင်း သာယာ

=> ကျေးဇူး၏ အဓိက ယုတ်ပျက်၊ နှာ ယက်ယာ ယုတ်ပျက်၊ ဖြစ်ကြောင်း ။

နှိုက်ပျက်၊ ရေ၊ ကို အနည်း၊ ကျင့်၊ ယုတ်ပျက်ကြပါသည်။ ။

=> ကောသလဝိသုဒ္ဓိ နှာ၊ သင်္ဂါ၊ သင်္ဂါဒါး အောင်တက်ဖက် တစ်ယုတ်၊ ကျေးဇူး ဖြစ်ကြပါသည်။ ။ (နှို၊ မှတ်၊ သီးပင်ဆေး ပင်)

=> နှာ၊ သင်္ဂါ၊ သင်္ဂါဒါး အောင်တက်ဖက် တစ်ယုတ်၊ ကျေးဇူး ဖြစ်ကြပါသည်။ ။

=> နှာ၊ သင်္ဂါ၊ သင်္ဂါဒါး အောင်တက်ဖက် တစ်ယုတ်၊ ကျေးဇူး ဖြစ်ကြပါသည်။ ။

=> နှာ၊ သင်္ဂါ၊ သင်္ဂါဒါး အောင်တက်ဖက် တစ်ယုတ်၊ ကျေးဇူး ဖြစ်ကြပါသည်။ ။

=> နှာ၊ သင်္ဂါ၊ သင်္ဂါဒါး အောင်တက်ဖက် တစ်ယုတ်၊ ကျေးဇူး ဖြစ်ကြပါသည်။ ။

=> နှာ၊ သင်္ဂါ၊ သင်္ဂါဒါး အောင်တက်ဖက် တစ်ယုတ်၊ ကျေးဇူး ဖြစ်ကြပါသည်။ ။

=> နှာ၊ သင်္ဂါ၊ သင်္ဂါဒါး အောင်တက်ဖက် တစ်ယုတ်၊ ကျေးဇူး ဖြစ်ကြပါသည်။ ။

၃။ ဥစ္စာရေးကြွယ်ဝမှုပြယေား (Wealth Ranking)

မြို့နယ် - ဖျံးခွဲ		ဥစ္စာရေးကြွယ်ဝမှု ပြယေား		ရက်စွဲ - 1.7.2019
ကျေးရွာ - ရေမင်းသာယာ				ကျား - ၁၀
ကျေးရွာအုပ်စု - ကမောက်ကျေး				မ - ၁၁
အကြောင်းအရာ	သတ်မှတ်ချက်	အိမ်ထောင်စု အရေအတွက်	ရာခိုင်နှုန်း	
<u>ပထမအဆင့်</u>	ဝန်ထမ်းအိမ်၊ ကား၊ ငွေသိမ်း၊ ဆိုင်ကယ်၊ စားငါးကောင်၊ TV၊ သစ်အိမ်၊ ဗယ် ငွေကောင်၊ ဗယ်ထွက်စက်၊ စေတီဟူ၊ ဆိုလာ ဇီဝစနစ်၊	၁၅	၂၀.၇၃%	
<u>ဒုတိယအဆင့်</u>	သစ်အိမ်၊ ဆိုင်ကယ်၊ ကား၊ ဇက်ဘီး၊	၃၀	၄၃.၄၇%	
<u>တတိယအဆင့်</u>	သစ်အိမ်၊ ဇက်ဘီး၊ ဝန်ထမ်း၊ ဗယ်	၂၄	၃၄.၇၈%	
		၆၉		

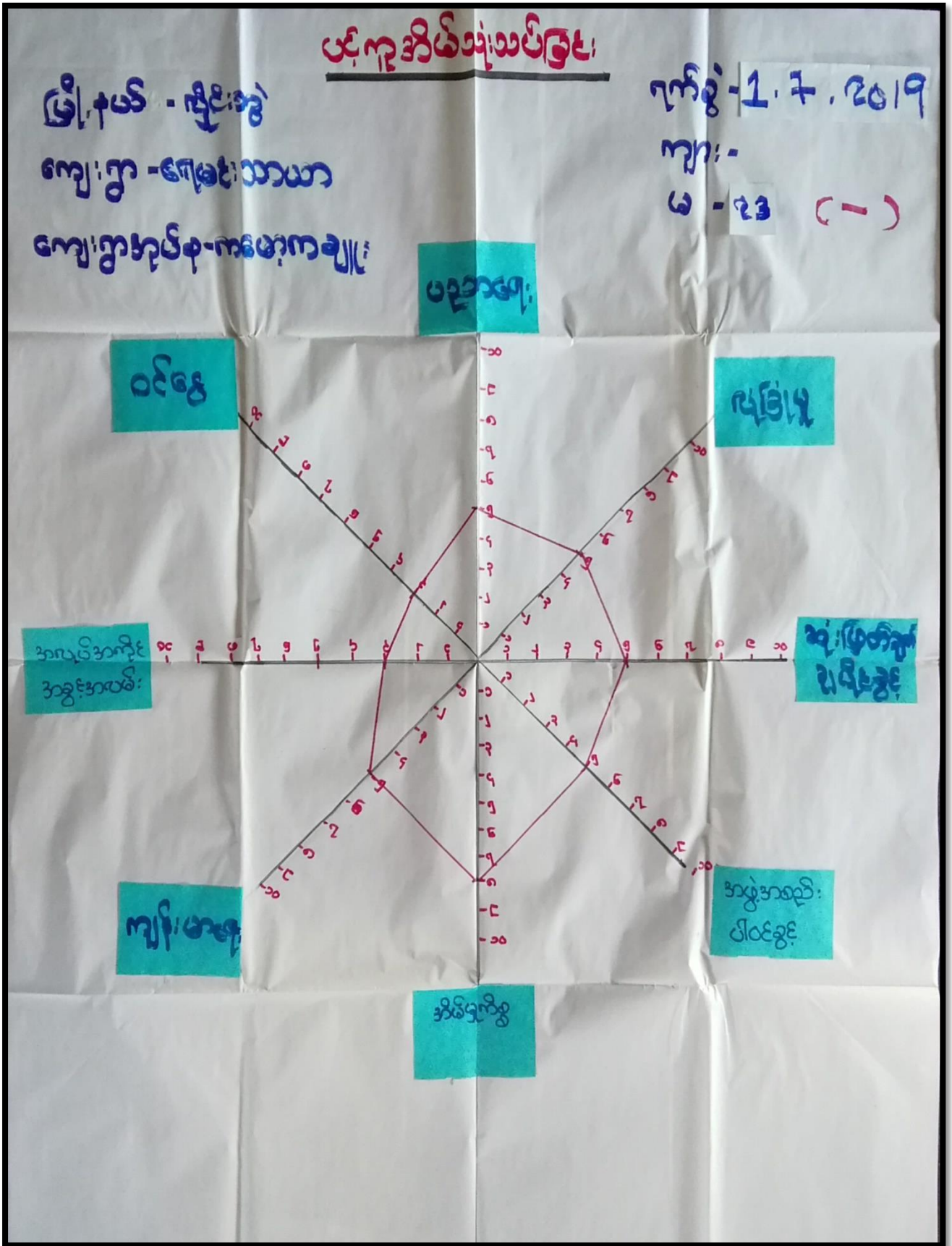

ပင်ကူ အိမ်သုံးသင်ကြား :

မြို့နယ် - နွဲ့တွဲ

ကျေးရွာ - ရေမင်းသာယာ

ကျေးရွာအုပ်စု - ကမောက်ကျေးရွာ

ရက်စွဲ - 1.7.2019

ပျား - ၁၈ (-)

မ - (-)

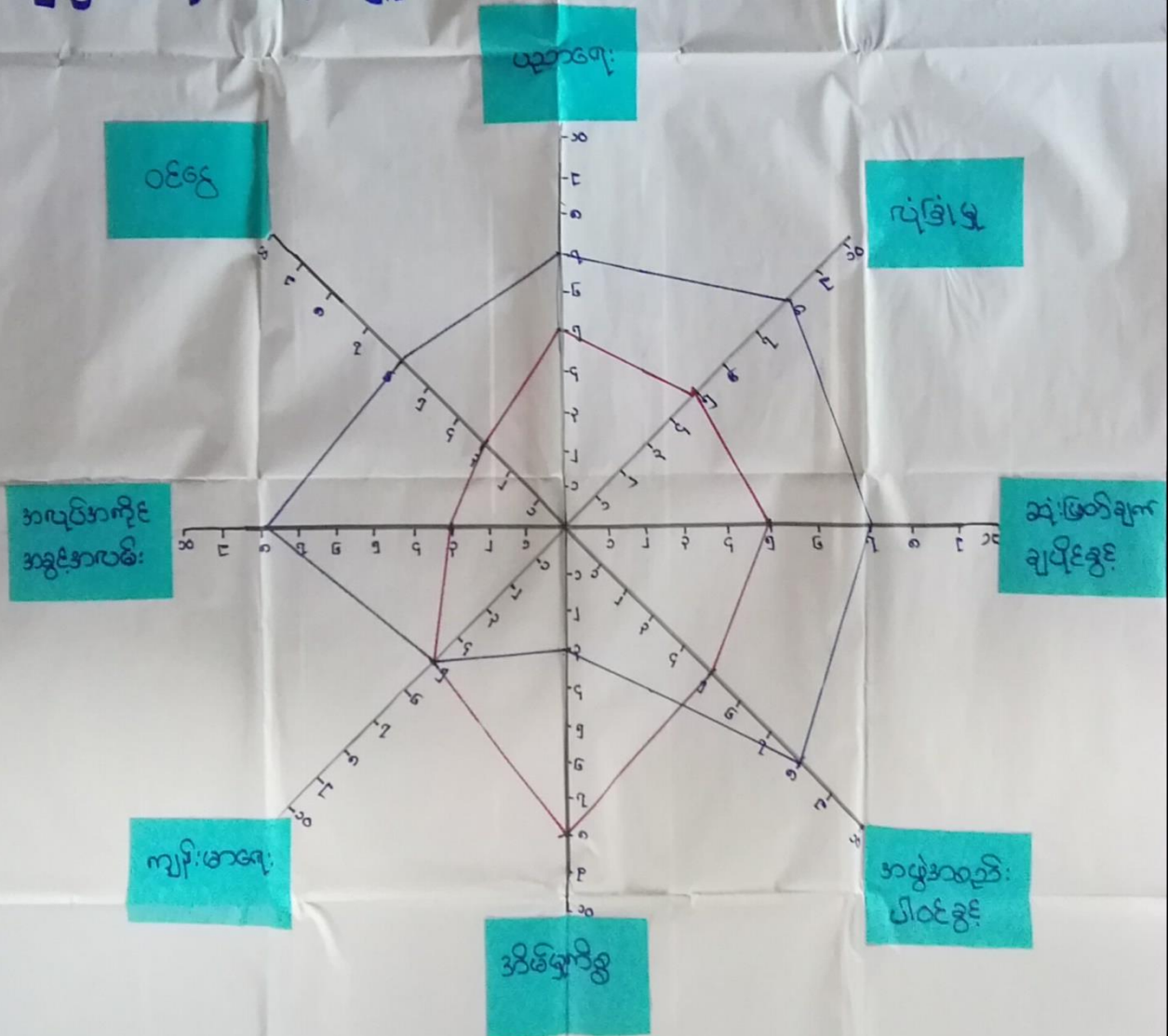

ပဇာနည်သို့ သုံးတပ်ခြင်း

ရက်စွဲ - ၁. ၇. ၂၀၁၉

ကျေးရွာ - ရှေးခေတ်သာယာ

၁) အမျိုးသမီးများသည် အလုပ်အကိုင်အတွင်း အလမ်း၊ နေထိုင်ရာ၊ ပါဝင်ခွင့်၊ အိမ်နည်းပါးခြင်း၊ ဖွားမြင်မှုပညာပေးမှု မရှိဘဲ ဖြစ်ပေါ်ခြင်း၊ ပညာရေးအား မနှင်၊ ဝေးခြင်း၊ ကျင့်ကြံခြင်း ဖြစ်ပါသည်။

၂) အမျိုးသမီးများသည် အိမ်မှုကိစ္စ နှင့် အချိန်ဖြည့် ဖြစ်ပေါ်လာခြင်းကြောင့် အလုပ်အကိုင်များပါ၊ လာကောဝေဒေဒါဒါ နှင့် ပါ၊ နာခံပါသည်။

၃) အမျိုးသမီးများသည် ပညာရေး မဟုတ်ဘဲ နည်းပါး၊ ယောကျ်ားနှင့် ခွဲခြားခြင်း၊ ဆုံးဖြတ်ချက်ချခြင်း၊ ကျင့်ကြံခြင်း၊ အားမရှိဘဲ ဖြစ်ပေါ်သည်။

၄) အမျိုးသမီးများသည် အမျိုးသားများထက် အားမရှိဘဲ နည်းပါး ဖြစ်ပေါ်သည်။

၅) အမျိုးသမီးများ ပါဝင်လာခြင်း အားမရှိဘဲ အားမရှိဘဲ ဖြစ်ပေါ်ခြင်း၊ အားမရှိဘဲ ဖြစ်ပေါ်ခြင်း၊ အားမရှိဘဲ ဖြစ်ပေါ်ခြင်း၊ အားမရှိဘဲ ဖြစ်ပေါ်ခြင်း။

၆) အမျိုးသမီးများ ပါဝင်လာခြင်း အားမရှိဘဲ အားမရှိဘဲ ဖြစ်ပေါ်ခြင်း၊ အားမရှိဘဲ ဖြစ်ပေါ်ခြင်း၊ အားမရှိဘဲ ဖြစ်ပေါ်ခြင်း၊ အားမရှိဘဲ ဖြစ်ပေါ်ခြင်း။

၅။ အရင်းအမြစ်အသုံးချမှုပုံစံပြယေား (Asset Mapping)

<p>မြို့နယ် -</p> <p>ကျေးရွာ -</p> <p>ကျေးရွာအုပ်စု -</p>	<p>အရင်းအမြစ်ထိန်းချုပ်မှုပြယေား</p>		<p>ရက်စွဲ - 1.7.2019</p> <p>ကျား -</p> <p>မ - ၃၅</p>
<p>ကျား</p>	<p>မ</p>	<p>ကျား + မ</p>	
<p>လယ်ထွက်ကုန်</p>	<p>ဈေးရောင်း</p>	<p>ဆေးကုသရေး</p>	
<p>လက်သမား</p>		<p>တော တောင်</p>	
<p>ယိုးဒါ</p>		<p>ရေပို</p>	
		<p>အိမ်</p>	
		<p>လမ်း</p>	
		<p>ကား</p>	
		<p>လယ်ယာ</p>	
		<p>ကျွဲ ခွံ</p>	
		<p>ရေတွင်း</p>	

မြို့နယ် - ချိုင်းသွဲ

အရင်းအမြစ် သုံးစွဲမှုပြုရယူ

ကြိမ် - 1.7.2019

ကျေးရွာ - ရေယင်းအာမာ

ကျား - 18

ကျေးရွာအုပ်စု - ကလေးကျေး

မ -

ကျား

မ

ကျား + မ

လက်သမား

ဈေးရောင်း

ရေတွင်း

လယ်ထွက်

ကျွဲ၊ ခွေး

ပုဆိုး

လယ်ယာ

ကား

လမ်း

အိမ်

ရေပို

တော၊ တောင်

ဆေး၊ ဘုန်း၊
ကြီးကျောင်း

ပိဋကတ်အစီအစဉ်

ရက်စွဲ - ၂၀၁၉

ကျေးဇူး - ရှေးဟောင်း

▲ လက်ထပ်စား၊ ပန်းပု၊ လယ်ထွက်ထက် တို့ကို နေရာ၊ ယာ၊ နေရာ၊ စား၊
ဖြင့် နေရာ၊ ယာ၊ နေရာ၊ ထားထိုး၊ ချုပ်ကြသည်။

▲ အိမ်မှုကိစ္စ၊ နေရာ၊ ရှေးဟောင်း တို့ကို နေရာ၊ ယာ၊ နေရာ၊ စား၊ စား၊
ဖြင့်၊ နေရာ၊ ယာ၊ နေရာ၊ ထားထိုး၊ ချုပ်ကြသည်။

▲ နေရာ၊ စား၊ နေရာ၊ ရှေးဟောင်း၊ နေရာ၊ စား၊ နေရာ၊ စား၊ နေရာ၊ စား၊
အိမ်မှုကိစ္စ၊ လမ်း၊ ကား၊ လယ်ယာ၊ ကျွဲနွား၊ နေရာ၊ စား၊ တို့ကို
နေရာ၊ ယာ၊ ရှေးဟောင်း၊ စား၊ စား၊ ပိဋကတ်၊ ချုပ်ကြသည်။

▲ အိမ်၊ အိမ်မှုကိစ္စ၊ ကား၊ လယ်ယာ၊ ကျွဲနွား၊ တို့ကို စား၊
အိမ်မှုကိစ္စ၊ ပိဋကတ်၊ ချုပ်ကြသည်။

▲ ကျေး၊ စား၊ စား၊ စား၊ ပိဋကတ်၊ ချုပ်ကြသည်။

▲ နေရာ၊ စား၊ နေရာ၊ ရှေးဟောင်း၊ နေရာ၊ စား၊ နေရာ၊ စား၊
နေရာ၊ ယာ၊ ရှေးဟောင်း၊ စား၊ စား၊ စား၊ စား၊ စား၊ စား၊
စား၊ စား၊ ချုပ်ကြသည်။

အဖွဲ့အစည်း၊ ချိတ်ဆက်မှုဆိုင်ရာ၊ ခေတ်ပြောင်း

ရက်စွဲ - ၂၀၁၇.၇.၁၉

ကျေးဇူး - ရေခဲသေတ္တာ

=> ကျေးဇူး ဖွဲ့ ဖြို၊ ရေ၊ စာတိုက်အုပ်ချုပ်ရေး ဖွဲ့၊ စာဖွဲ့၊ ရေခဲသေတ္တာ

အဖွဲ့ တို့က အဓိက ခြံအောင်သည် ၊

=> နေပက ၊ ချိတ်ဆက်မှု၊ ၊ ဖုလ်အဖွဲ့ တို့သည် ကျေးဇူးအိတ်အဖွဲ့ ၊

အဖွဲ့ ၊ အိတ်အဖွဲ့ တို့တွင် အဝတ်အစားပါဝင် ဖြစ်အောင်ပြု
သည် ။

=> ၀၀၀ ၊ AAR-Japan အဖွဲ့တို့ ၊ ကျေးဇူးအိတ်အဖွဲ့ ခြံအောင်
တို့သည် ကျေးဇူးအဖွဲ့ ဖြို၊ ရေ၊ ကို ကူညီထောက်ပံ့ပေး
သည် ။

=> ဖြို၊ ဖုလ်အုပ်ချုပ်ရေး အဖွဲ့ ၂ နေ့ ကျေးဇူးအိတ်အဖွဲ့
တို့သည် ကျေးဇူးအဖွဲ့ ဖြို၊ ရေ၊ ကို အဖွဲ့အစည်း၊ ဖွဲ့၊
၂ နေ့ ချိတ်ဆက်အောင်မြင်ပေးသည် ။

၇။ ကော်မတီဝင်များရွေးချယ်ခြင်းနှင့် ကျေးရွာဖွံ့ဖြိုးရေးအစီအစဉ် ဆောင်ရွက်မှုမှတ်တမ်း



၈။ ကျေးရွာအချက်အလက်များ(PC 1)

ပုံစံ - ၀ - ၁ ကျေးရွာအခြေခံအချက်အလက်များ (Form PC 1)

လယ်ဥယျာဉ်များ၊ ကျေးရွာတစ်ရွာသို့ ပထမဆုံးပိတ်ဆက်ခရီးသွားရောက်သောအခါ လူထုစည်းရုံးရေးမှူးသည် ကျေးရွာခေါင်းဆောင်များအား ကျေးရွာအချက်အလက်များကို မေတ္တာရပ်ခံ၍ တောင်းခံရသည်။ ဤအချက်အလက်များကို စီမံကိန်းပိတ်ဆက်အစည်းဝေးမတိုင်မီ တောင်းခံရမည်။ စီမံကိန်းပိတ်ဆက်အစည်းဝေးတွင် လူထုစည်းရုံးရေးမှူးသည် ဤအချက်အလက်များအား စစ်ဆေးပြီးမှန်ကန်အောင် ပြုလုပ်ရမည်။ ပြီးနောက်တွင် လူထုစည်းရုံးရေးမှူးမှ သတင်းအချက်အလက်ထံသို့ Tablets မှ တဆင့် ဖြည့်သွင်းရမည်။

ကျေးရွာခေါင်းဆောင် အမည် ဦးကျော်	ကျေးရွာခေါင်းဆောင်၏ မှန်းနံပါတ် ၀၇.၇၆၃၄၂၉၆ ၀၇	လူထုစည်းရုံးရေးမှူး၏အမည် ဒေါ်မျိုးမမေ
ပြည်နယ်၊ တိုင်းဒေသကြီး ကရင်	မြို့နယ် လွိုင်ဘွဲ့	ကျေးရွာအုပ်စု ကမော့ကညူး
		ကျေးရွာ ကျောင်း၊ ဘာသာ

က။ လူဦးရေ

လူမျိုးစု	အိမ်ထောင်စုအရေအတွက်	ကိုးကွယ်သည့်ဘာသာ	အိမ်ထောင်စုအရေအတွက်
လူမျိုးစု (၁)--- ကရင်	၅၅	ဘာသာ(၁)--- ဗုဒ္ဓ	၆၁
လူမျိုးစု (၂)--- ဗမာ	၅	ဘာသာ(၂)-----	
လူမျိုးစု (၃)-----		ဘာသာ(၃)-----	
လူမျိုးစုရော အခြားကရင်	၁	ဘာသာရော-----	
အခြား			
	အရေအတွက်		
မသန်စွမ်းသူများ	၁၃		
သက်ကြီးရွယ်အိုများ (၆၅ နှစ် နှင့် အထက်)	၁၀		
ပစ်ဘေးရှောင်	-		

	အမျိုးသား(အရေအတွက်)	အမျိုးသမီး(အရေအတွက်)	စုစုပေါင်းအရေအတွက်
ဦးရေ	၁၆၅	၁၈၈	၃၅၃
လူမျိုးစု (၁)-ကချင်	၁၅၀	၁၆၆	၃၁၆
လူမျိုးစု (၂)-ဗမာ	၁၃	၂၀	၃၃
လူမျိုးစု (၃)-ကျွန်းကျွန်း	၂	၂	၄
အခြား			
အိမ်ထောင်ဦးစီး	၅၃	၈	၆၁

(၅) အခြေခံအဆောက်အအုံ အသုံးအဆောင်များ

စာသင်ကျောင်း	အမှတ် ခြံမပါ	ကျန်းမာရေး	အမှတ် ခြံမပါ	ဘာသာရေးအဆောက် အအုံများ	အမှတ် ခြံမပါ
အထက်တန်းကျောင်း	<input type="checkbox"/>	ဆေးရုံ	<input type="checkbox"/>	ဗေတီ	<input checked="" type="checkbox"/>
အလယ်တန်းကျောင်း	<input type="checkbox"/>	ကျန်းမာရေးဌာန	<input type="checkbox"/>	ဘုန်းကြီးကျောင်း	<input checked="" type="checkbox"/>
မူလတန်းကျောင်း	<input type="checkbox"/>	ကျန်းမာရေးဌာနခွဲ	<input type="checkbox"/>	ဟိန္ဒူဘုရားကျောင်း	<input type="checkbox"/>
မူကြိုကျောင်း	<input type="checkbox"/>	ဆေးပေးခန်း	<input type="checkbox"/>	ခရစ်ယာန်ကျောင်း	<input type="checkbox"/>
အခြား	<input type="checkbox"/>	အခြား	<input type="checkbox"/>	ဗလီ	<input type="checkbox"/>
				အခြား	<input type="checkbox"/>
မှတ်ချက်		မှတ်ချက်		မှတ်ချက်	

(ဂ) ကျွမ်းကျင်သူများမှတ်တမ်း (ကျေးရွာတွင်နေထိုင်သော သို့မဟုတ် တခြားရွာမှလာရောက်သောကျွမ်းကျင်သူများ)

(၁) စာသင်ကျောင်း			(၂) ကျန်းမာရေး			(၃) လက်မှုပညာရှင်		
	ရွာတွင်နေထိုင်သူ	အခြားရွာမှလာသူ		ရွာတွင်နေထိုင်သူ	အခြားရွာမှလာသူ		ရွာတွင်နေထိုင်သူ	အခြားမှလာသူ
မူလတန်းပြဆရာ/မ	<input type="checkbox"/>	<input type="checkbox"/>	ဆရာဝန်	<input type="checkbox"/>	<input type="checkbox"/>	လက်သမား	<input checked="" type="checkbox"/>	<input type="checkbox"/>
အထက်တန်းပြဆရာ/မ	<input type="checkbox"/>	<input type="checkbox"/>	လက်ထောက်ကျန်းမာရေးမှူး	<input type="checkbox"/>	<input type="checkbox"/>	ပန်းရံ	<input checked="" type="checkbox"/>	<input type="checkbox"/>
အလယ်တန်းပြဆရာ/မ	<input type="checkbox"/>	<input type="checkbox"/>	အမျိုးသမီးကျန်းမာရေးဆရာမ	<input checked="" type="checkbox"/>	<input type="checkbox"/>	လျှပ်စစ်ကျွမ်းကျင်ပီးသမား	<input type="checkbox"/>	<input type="checkbox"/>
မူကြိုဆရာ/မ	<input type="checkbox"/>	<input type="checkbox"/>	သားဖွားဆရာမ	<input type="checkbox"/>	<input type="checkbox"/>	ရေပိုက်သူ	<input type="checkbox"/>	<input type="checkbox"/>
အခြား	<input type="checkbox"/>	<input type="checkbox"/>	ပြည်သူ့ကျန်းမာရေးလုပ်သား	<input type="checkbox"/>	<input type="checkbox"/>	စက်ပြင်ဆရာ	<input type="checkbox"/>	<input type="checkbox"/>
မှတ်ချက်				မှတ်ချက်				

(ဃ) ကျေးရွာသို့ ရောက်ရှိနိုင်သည့်လမ်းအခြေအနေ / ကျေးရွာတစ်ရွာသည် ၎င်း၏ကျေးရွာအုပ်စုနှင့် ဆက်သွယ်ထားသော လမ်းအခြေအနေ (အောက်ပါတို့ကိုပိုင်းပါ)

- ကျောက်ကြမ်းလမ်း: ကတ္တရာလမ်း: ကွန်ကရစ်လမ်း: မော်တော်ဆိုင်ကယ်လမ်း:
- ကျောက်ခင်းလမ်း: မြေသားလမ်း: လူသွားလမ်း: အခြား: _____

(င) ကျေးရွာဖွံ့ဖြိုးမှုစီမံချက် ပိုင်းပါ

- (၁) လူထုတော်ပြုစီမံကိန်းမစတင်မှီ ဤကျေးရွာတွင်ကျေးရွာဖွံ့ဖြိုးမှုစီမံချက်ရှိခဲ့ပါသလား? ရှိပါသည် / မရှိပါ / မသိပါ
- (၂) ရှိခဲ့ပါလျှင် ဤစီမံချက်ကို မည်သည့် ဝန်ထုပ်ပေးဆောင်ရွက်ခဲ့ပါသနည်း? နှစ် ၂၀၁၆ / မသိပါ
- (၃) ဤစီမံချက်ကို မြို့နယ်မှအတည်ပြုခဲ့ပါသလား? ပြုခဲ့ပါသည် / မပြုခဲ့ပါ / မသိပါ

(၁) ရေဒီအကွာအဝေး

(၁) ဤကျေးရွာ၏ပဟိုမှ၎င်းကျေးရွာအုပ်စု၏ပဟိုအထိရေဒီဆိုင်ပည့်မျှကွာဝေးသနည်း? ~~မိုင်-၂~~ / မီတာ ၂၀၀၀

(၂) ဤကျေးရွာမှ ၎င်းကျေးရွာအုပ်စုပဟိုအထိသွားလာရာတွင်ကြာမြင့်သည့်အချိန်။

ခြောက်သွေ့ရာသီတွင်ကြာချိန်- ၁၀ မိနစ် - ထော်လာဂျီ/မော်တော်ဆိုင်ကယ်/ခြေလျင်/လား/မော်တော်တုတ်/

အခြား -----

မိုးရာသီတွင်ကြာချိန်- ၁၅ မိနစ် - ထော်လာဂျီ/မော်တော်ဆိုင်ကယ်/ခြေလျင်/လား/မော်တော်တုတ်/

အခြား -----

(ဆ) ပတ်ဝန်းကျင်ဆိုင်ရာသဘာဝဘေးအန္တရာယ်

ဤကျေးရွာတွင်ရေကြီးခြင်းကဲ့သို့ သဘာဝဘေးအန္တရာယ်ကျရောက်ဖူးခြင်း ရှိပါသလား။

မရှိပါ ရှိပါသည် ရှိလျှင်ဖော်ပြပါ-----

(ဇ) ကျေးရွာတွင် ဖွဲ့စည်းထားသော အဖွဲ့အစည်းများ

လူထုပဟိုပြုစီမံကိန်းပတ်ဝန်းကျင် ဤကျေးရွာတွင် ကျေးရွာဖွံ့ဖြိုးရေးအတွက် အစိုးရ(သို့)ရွာသားများကိုယ်တိုင်(သို့) စီမံကိန်းတစ်ခုခု ဖွဲ့စည်းထားသည့် အဖွဲ့အစည်းများရှိပါသလား။

(၁) AAR (Japan)

(၂) မိုး၊ ပင်၊ ကျေးရွာစီမံ

(ဈ) အထွေထွေအုပ်ချုပ်ရေး ဦးစီးဌာန (GAD) မှ မှတ်တမ်းတင်ထားခြင်း

ဤကျေးရွာသည် အထွေထွေအုပ်ချုပ်ရေး ဦးစီးဌာန (GAD) မှ မှတ်တမ်းတင်ထားမှု ရှိပါသလား။

မရှိပါ ရှိပါသည်

ကျေးရွာခေါင်းဆောင်

အမည် ဦးကျော်

လက်မှတ် ကျော် နေ့စွဲ ၅. ၆. ၂၀၂၀

လူထုစည်းရုံးရေးမှူး

အမည် ဒေါ်မျိုးမေမေ

လက်မှတ် Myo, နေ့စွဲ ၅. ၆. ၂၀၂၀

၈။ လူထုစီမံကိန်း၏ လာမည့် (၄) နှစ်အတွက် အကျုံးဝင်သော ဦးစားပေး ဖွံ့ဖြိုးတိုးတက်မှု လုပ်ငန်း အစီအစဉ်များအားဖော်ပြပါ။

ဦးစားပေး အဆင့် သတ်မှတ်ချက်	ကျေးရွာအတွက် ဦးစားပေး ဖွံ့ဖြိုးတိုးတက်မှု လုပ်ငန်းစဉ်များ	အဆိုပြုသူ (အမျိုးသားများ/ အမျိုးသမီးများ/ အမျိုးသား+အမျိုးသမီး)	အခန်းကဏ္ဍ	ခန့်မှန်း ကုန်ကျစရိတ်	အကျိုးခံစားခွင့်ရှိသူ ခန့်မှန်းခြေ အရေအတွက်		
					ကျား	မ	ပေါင်း
၁	ရွာတွင်း ကွန်ကရစ်လမ်း	ဒါမိုင်း ယား၊ ဇာမိုင်း ယား	လမ်းပန်း ဆက်သွယ်ရေး	40,000,000	165	188	353
၂	မူကြိုစီမံခန့်ခွဲရေး (မူကြို အဖွဲ့ အဖွဲ့)	မ	မီးလင်း ရေး	30,000,000	165	188	353
၃	အေး၊ စေး၊ ခန်း	မ	ကျွန်းဖာရေး	10,200,000	165	188	353
၄	မူကြိုကျောင်း	မ	ပညာရေး	20,400,000	165	188	353
၅							
၆							

၉။ လူထုစီမံကိန်း၏ လာမည့် (၄) နှစ်အတွက် အကျုံးမဝင်သော ဦးစားပေး ဖွံ့ဖြိုးတိုးတက်မှု လုပ်ငန်း အစီအစဉ်များအားဖော်ပြပါ။

အဆင့်	ကျေးရွာအတွက် ဦးစားပေး ဖွံ့ဖြိုးတိုးတက်မှု လုပ်ငန်းစဉ်များ	အဆိုပြုသူ (အမျိုးသားများ/ အမျိုးသမီးများ/ အမျိုးသား+အမျိုးသမီး)	အခန်းကဏ္ဍ
၁	ဒါဘလ်ရွေး၊ ဝမ်း၊ ကျောင်း၊ သစ်ကန်	ဇာမိုင်း ယား	ဒါဘလ်
၂	ရွာကြော၊ စာရင်း၊ ရွာ	ဇာမိုင်း ယား	ဒါဘလ်
၃			
၄			
၅			

ခေါင်းဆောင်၊ ကျေးရွာစီမံကိန်းအထောက်အကူပြုကော်မတီမှအတည်ပြုသည်။

အမည် ----- ဦး သန်းစိန် ----- လက်မှတ် ----- စိန် ----- နေ့စွဲ ----- 13. 6. 2020 -----

၈။ လူထုစီမံကိန်း၏ လာမည့် (၄) နှစ်အတွက် အကျုံးဝင်သော ဦးစားပေး ဖွံ့ဖြိုးတိုးတက်မှု လုပ်ငန်း အစီအစဉ်များအားဖော်ပြပါ။

ဦးစားပေး အဆင့် သတ်မှတ်ချက်	ကျေးရွာအတွက် ဦးစားပေး ဖွံ့ဖြိုးတိုးတက်မှု လုပ်ငန်းစဉ်များ	အဆိုပြုသူ (အမျိုးသားများ/ အမျိုးသမီးများ/ အမျိုးသား+ အမျိုးသမီး)	အခန်းကဏ္ဍ	ခန့်မှန်း ကုန်ကျစရိတ်	အကျိုးခံစားခွင့်ရှိသူခန့်မှန်းခြေအရေအတွက်		
					ကျား	မ	ပေါင်း
၁	စွကြမ်းကျွဲကျွဲလမ်းဘက်ခင်း၇၄	ကျား ၁ + မ	ပရိယာယ်အဖွဲ့		၁၄၇	၁၄၇	၃၉၄
၂	တက်ဆွဲသွားခြင်း	ကျား ၁ + မ	ကျေးရွာအဖွဲ့		၁၄၇	၁၄၇	၃၉၄
၃	အေးလမ်း	မ	ကျေးရွာအဖွဲ့		၁၄၇	၁၄၇	၃၉၄
၄	မုတ္တမကျွဲ	မ	ပရိယာယ်အဖွဲ့		၁၄၇	၁၄၇	၃၉၄
၅							

၉။ လူထုစီမံကိန်း၏ လာမည့် (၄) နှစ်အတွက် အကျုံးဝင်သော ဦးစားပေး ဖွံ့ဖြိုးတိုးတက်မှု လုပ်ငန်း အစီအစဉ်များအားဖော်ပြပါ။

အဆင့်	ကျေးရွာအတွက် ဦးစားပေး ဖွံ့ဖြိုးတိုးတက်မှု လုပ်ငန်းစဉ်များ	အဆိုပြုသူ (အမျိုးသားများ/ အမျိုးသမီးများ/ အမျိုးသား+ အမျိုးသမီး)	အခန်းကဏ္ဍ
၁	ဘက်စွဲပေးခြင်း	ကျား ၁	ကျေးရွာ
၂	အေးလမ်း	မ	ကျေးရွာ
၃	အေးလမ်း	ကျား ၁ + မ	ကျေးရွာ
၄			
၅			

ခေါင်းဆောင်၊ ကျေးရွာစီမံကိန်းအထောက်အကူပြုကော်မတီမှအတည်ပြုသည်။

အမည် ဒေါ်ခင်စု လက်မှတ် [Signature] နေ့စွဲ ၁.၇.၂၀

၈။ လူထုဝင်ပံ့ကိန်း၏ လာမည့် (၄) နှစ်အတွက် အကျုံးဝင်သော ဦးစားပေး ဖွံ့ဖြိုးတိုးတက်မှု လုပ်ငန်း အင်အားစဉ်များအားဖော်ပြပါ။

အဆင့်	ကျေးရွာအတွက် ဦးစားပေး ဖွံ့ဖြိုးတိုးတက်မှု လုပ်ငန်းစဉ်များ	အဆိုပြုသူ (အမျိုးသားများ/ အမျိုးသမီးများ/ အမျိုးသား+ အမျိုးသမီး)	စရိတ်ကုန်ကျ ဝင်ငွေ	အင်အားစဉ်အရ စရိတ်ကုန်ကျ ဝင်ငွေ
၁	ကျေးရွာ၊ ကျေးလက်၊ အိမ်ခြံမြေ၊ ရေ၊ ငွေ၊ ငွေ	ကျား၊ ၁၆	၁၅၆၀၀၀	၃၇၄
၂	ကျေးရွာ၊ ကျေးလက်၊ အိမ်ခြံမြေ၊ ရေ၊ ငွေ (၁၀၀) ကျွန်းကျယ်	ကျား	၁၅၆၀၀၀	၃၇၄
၃	ကျေးရွာ၊ ကျေးလက်၊ အိမ်ခြံမြေ၊ ရေ၊ ငွေ (၂၄' x ၈')	ကျား	(၁၅၅၀၀၀)	၃၇၄
၄	ကျေးရွာ၊ ကျေးလက်၊ အိမ်ခြံမြေ၊ ရေ၊ ငွေ	ကျား၊ ၁၆		၃၇၄
၅	ကျေးရွာ၊ ကျေးလက်၊ အိမ်ခြံမြေ၊ ရေ၊ ငွေ (၈၀' x ၃၀')	ကျား၊ ၁၆	(၁၅၅၀၀၀)	၃၇၄

ယ၊ လူထုစီမံကိန်း၏ လာမည့် (၄) နှစ်အတွက် အကန့်ပင်စေသာ ဦးစားပေး ပွံ့ဖြိုးတိုးတက်မှု၊ လုပ်ငန်း အစီအစဉ်များအားဖော်ပြပါ။

အ ဆင့်	ကျေးရွာအတွက် ဦးစားပေး ပွံ့ဖြိုး တိုးတက်မှု၊ လုပ်ငန်းစဉ်များ	အဆိုပြုသူ (အပျိုးသားများ/ အပျိုးသမီးများ/အပျိုးသား+ အပျိုးသမီး)	အခန်းကဏ္ဍ
၀	အလှူအတန်း၊ အခွန်အလမ်း	မ	
၂	အာဟာရနှင့် အကျန်းမာကျန်း သစ်ကန်	ကျား/မ	
၃	လယ်ယာစိုက်ပျိုး ဖွံ့ဖြိုးရေး	မ	
၄	အလုပ်အကိုင် ဖွံ့ဖြိုးရေး	မ	
၅			

စစ်ဆေးထားပါ။ ကျေးရွာစီမံကိန်းအထောက်အကူပြုကော်မတီမှ အတည်ပြုသည်။

အမည် ဒေါ်စောမြင့်ဝင်း လက်မှတ် ဝင်း ဝေဖ.ရုံ ၉.၀.၂၀၂၁

များကိုရွေးချယ်ခဲ့ပါသည်။ ထို့နောက် ဦးစားပေး
၂၀၁၅ ခုနှစ်၊ ဇူလိုင်လ ၁၅ ရက်နေ့တွင် နယ်စပ်ဒေသများရှိ ရွေးချယ်
မှု ၂ နှစ် ဦးစားပေးမရပါက တစ်နှစ် ဦးစားပေး
ရွေးချယ်မှု ရွေးချယ်မှု ဖြစ်ပါသည်။

ကမကမကွယ် များ မကြေငြာမှုကို ကာကွယ်ဆေးကိစ္စများမှာ
အားပြုပေးမည် ဖြစ်ကြောင်း ဖော်ပြပါသည်။

ထိခိုက်စေမှုများကို ဖြေရှင်းမှု အစီအစဉ်
ရွေးချယ်ခဲ့ပါသည်။

အစီအစဉ်များကို အချိန်အကွာအဝေးအတိုင်း
ကန့်သတ်ပေးနိုင်စေရန် ဖော်ပြပါသည်။

မှတ်တမ်းပြုသူ - အမည် - မဖြူမနပ်း ဦး လက်မှတ် - *Ally*

နေ့ရက် - ၂၀၁၇.၇.၂၀၁၇

အတည်ပြုသူ - အမည် - ဒေါ်အောင်စိန် လက်မှတ် - *စိန်*

နေ့ရက် - ၂၀၁၇.၇.၂၀၁၇

၁၂။ ကဏ္ဍအလိုက်ဦးစားပေးဖွံ့ဖြိုးရေးလုပ်ငန်းစဉ်များ

ကဏ္ဍအလိုက် ဦးစားပေးလုပ်ငန်းအချုပ်အထုပ်

ကျေးရွာ - ရေစက်:သာယာ

ကျေးရွာအုပ်စု - ကစော့ကုတ်

ကဏ္ဍ	ဦးစားပေးအစဉ်	လုပ်ငန်းအမျိုးအစား	အဆိုပြုသူ		ခုနှစ်	ထောက်ပံ့မည့်အဖွဲ့အစည်း (သို့) ဌာန	မှတ်ချက်
			ကျား	မ			
အခြေခံအဆောက်အအုံ (ကမ်း၊ တံတား၊ ရေပြေး၊ ဖွဲ့၊ လမ်း၊ ရေ)	၁။	ရွာတွင်း ကွန်ကရစ်လမ်း			✓ ၂၀၂၀	၉၅၅+ကျေး: နက် ဦး စိုး ဌာန	
	၂။	လှူပတ်ဖိုးနင်းရေ			✓ ၂၀၂၂	ကျေး: နက် ဦး စိုး ဌာန	
	၃။	ရွာတွင်း ကွန်ကရစ်တံတား	✓			၂၀၂၆	"
ကျေးရွာ ရေ၊ ကဏ္ဍ (ပစ္စည်း၊ ကျွမ်းကျင်မှု နှင့် ဆိုင်ခေါင်းစာရင်းစာရင်း)	၁။	ဆေးပေးခန်း			✓ ၂၀၂၃	ကျေး: နက် ဦး စိုး ဌာန	
	၂။	မူကြိုချောင်း			✓ ၂၀၂၄	"	
ကောင်းမွန်စေရေး စီမံကိန်း	၁။	အသက်မွေးဝမ်းကျောင်း ဘဏ်	✓			၂၀၂၅	ကျေး: နက် ဦး စိုး ဌာန
လမ်း၊ ကုန်လမ်း	၁။	ရေကြောအရင်းအမြစ်		✓		၂၀၂၅	ကျေး: နက် ဦး စိုး ဌာန