

ပြည်ထောင်စုသမ္မတ မြန်မာနိုင်ငံတော်
စိုက်ပျိုးရေး၊ မွေးမြူရေးနှင့် ဆည်မြောင်းဝန်ကြီးဌာန
ကျေးလက်ဒေသဖွံ့ဖြိုးတိုးတက်ရေး ဦးစီးဌာန
နွားထိုးကြီးမြို့နယ်



လူထုဗဟိုပြုစီမံကိန်း (စတုတ္ထနှစ် စက်ဝန်း)



Village Development Plan (VDP)
ဒေါင့်ဘိုးကျေးရွာ၊ ဒေါင့်ဘိုးအုပ်စု

၂၀၁၉ခုနှစ်

နွားထိုးကြီးမြို့

မာတိကာ

- ၁။ မြို့နယ်မြေပုံ
- ၂။ ကျေးရွာမြေပုံ (တည်နေရာ)
- ၃။ အုပ်စုတွင်ပါဝင်သော ကျေးရွာများစာရင်း
- ၄။ ကျေးရွာအခြေခံအချက်အလက်များ (ကျေးရွာသမိုင်းကြောင်း)
- ၅။ လူထုပူးပေါင်းပါဝင်သော လူမှုဆန်းစစ်ခြင်းနှင့် အကဲဖြတ်ခြင်း လုပ်ငန်းစဉ် (PSA/PRA) အကျဉ်းချုပ်ဇယား။
- ၆။ ကျေးရွာဖွံ့ဖြိုးရေးအစီအစဉ်အတွက် အသုံးပြုခဲ့သော PRA tools များနှင့် တစ်ခုချင်းစီအတွက် သုံးသပ်ချက်များ။
- ၇။ ကော်မတီဝင်များ ရွေးချယ်ခြင်းနှင့် ကျေးရွာဖွံ့ဖြိုးမှုအစီအစဉ် ဆောင်ရွက်မှု မှတ်တမ်းခါတ်ပုံများ။
- ၈။ ကျေးရွာကော်မတီဖွဲ့စည်းပုံ
- ၉။ ကျေးရွာကော်မတီဝင်စာရင်း
- ၁၀။ ပထမနှစ်စက်ဝန်း၊ကျေးရွာအချက်အလက် (ပုံစံ - ၁)
- ၁၁။ ဒုတိယနှစ်စက်ဝန်း၊ကျေးရွာအချက်အလက် (ပုံစံ - ၁)
- ၁၂။ တတိယနှစ်စက်ဝန်း၊ကျေးရွာအချက်အလက် (ပုံစံ - ၁)
- ၁၃။ စတုတ္ထနှစ်စက်ဝန်း၊ ကျေးရွာအချက်အလက် (ပုံစံ - ၁)
- ၁၄။ ပထမနှစ်စက်ဝန်း၊စီမံကိန်းစက်ဝန်းအချိန်ဇယား (ပုံစံ - ၂)
- ၁၅။ ဒုတိယနှစ်စက်ဝန်း၊စီမံကိန်းစက်ဝန်းအချိန်ဇယား (ပုံစံ - ၂)
- ၁၆။ တတိယနှစ်စက်ဝန်း၊စီမံကိန်းစက်ဝန်းအချိန်ဇယား (ပုံစံ - ၂)
- ၁၇။ စတုတ္ထနှစ်စက်ဝန်း၊စီမံကိန်းစက်ဝန်းအချိန်ဇယား (ပုံစံ - ၂)
- ၁၈။ ပထမနှစ်စက်ဝန်း၊ကျေးရွာဖွံ့ဖြိုးရေး ဦးစားပေး အစီအစဉ် (ပုံစံ - ၃)
- ၁၉။ ဒုတိယနှစ်စက်ဝန်း၊ကျေးရွာဖွံ့ဖြိုးရေး ဦးစားပေး အစီအစဉ် (ပုံစံ - ၃)
- ၂၀။ တတိယနှစ်စက်ဝန်း၊ကျေးရွာဖွံ့ဖြိုးရေး ဦးစားပေး အစီအစဉ် (ပုံစံ - ၃)
- ၂၁။ စတုတ္ထနှစ်စက်ဝန်း၊ကျေးရွာဖွံ့ဖြိုးရေး ဦးစားပေး အစီအစဉ် (ပုံစံ - ၃)
- ၂၂။ အစည်းအဝေးမှတ်တမ်းများ။
- ၂၃။ ကဏ္ဍအလိုက် ဦးစားပေး ဖွံ့ဖြိုးရေးလုပ်ငန်းစဉ်များ

၁။ မြို့နယ်မြေပုံ



၂။ ကျေးရွာမြေပုံ (တည်နေရာ)

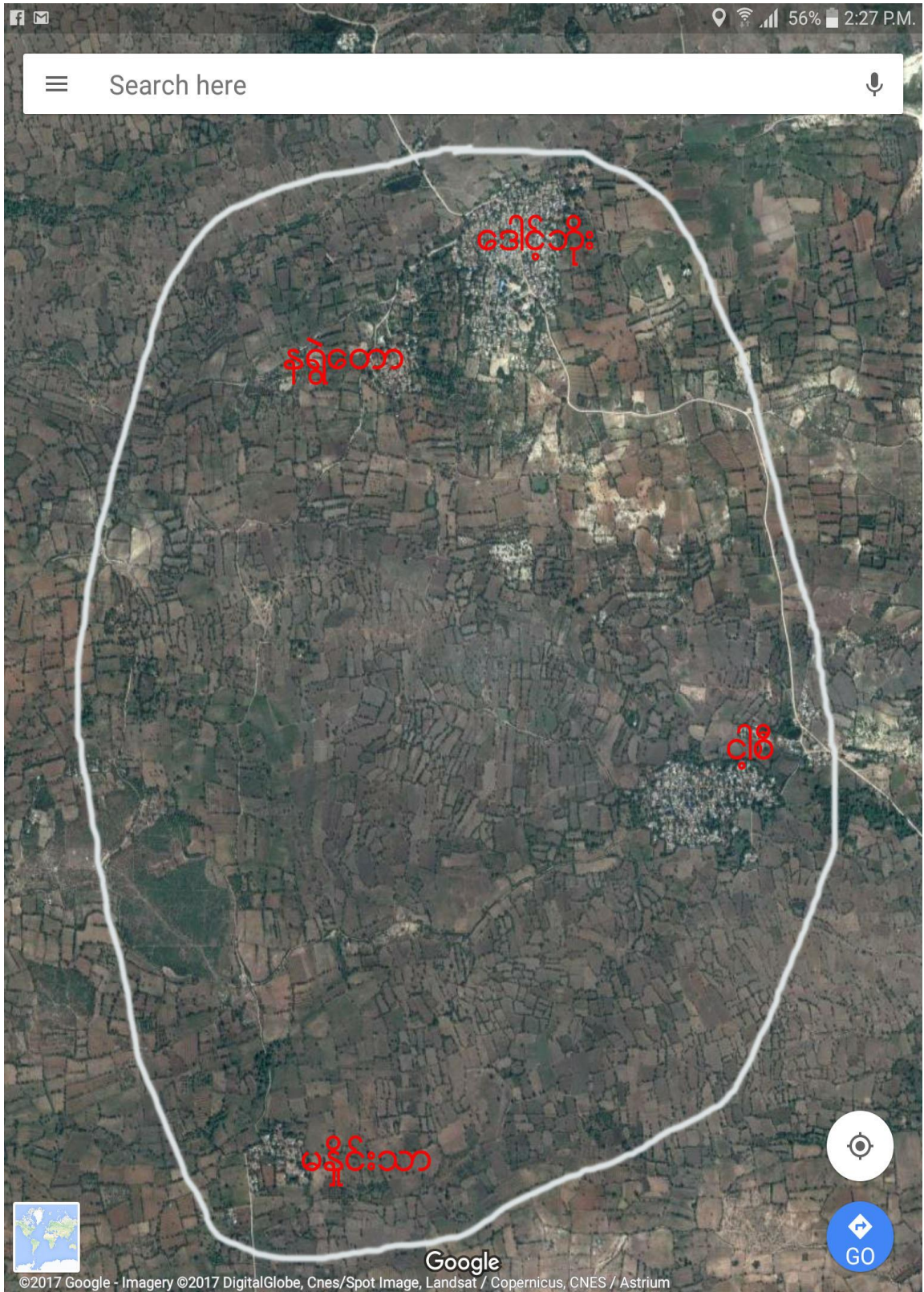

တည်နေရာ မြောက်လတ္တီကျု : ၂၁.၃၆ နှင့် အရှေ့လောင်ဂျီကျု : ၉၅.၇၂

၃။ အုပ်စုတွင် ပါဝင်သော ကျေးရွာစာရင်း

စဉ်	ကျေးရွာအုပ်စုအမည်	ကျေးရွာအမည်	အိမ်ထောင်စု	ကျားစုစုပေါင်း	မစုစုပေါင်း	လူမျိုးစုများ
၁	ဒေါင့်ဘိုး	ဒေါင့်ဘိုး	၃၇၇	၇၆၂	၉၄၂	ဗမာ
၂		နရွဲတော	၇၀	၁၅၀	၁၅၂	ဗမာ
၃		ငါးစည်	၂၄၁	၅၁၄	၅၆၀	ဗမာ
၄		မနိုင်းသာ	၃၇	၉၇	၁၀၁	ဗမာ

၄။ ကျေးရွာအခြေခံအချက်အလက်များ(ကျေးရွာသမိုင်းကြောင်း)

ကျေးရွာအခြေခံအချက်အလက်များ

ဒေါ်နီတို့ ကျေးရွာသည် မန္တလေး- ဖြစ်ခြံအမြန်ကားလမ်းမကြီး၏ တောင်ဘက်တွင် (၄) မိုင်ခန့် ဝေးရာရှိပါသည်။ လမ်းပန်းဆက်သွယ်ရေး အနေအထားမှာ ကောင်းမွန်ပါသည်။ ဒေါ်နီတို့ ကျေးရွာသည် (၂၀၀၇) ခုနှစ် ဖိတ်ခေါ်စဉ် ဤဦး လူဦးရေ အမျိုးအစား (၇၆၅) ဦး နှင့် အမျိုးသမီး (၉၄၂) ဦး၊ စုစုပေါင်း (၁၇၀၇) ဦး ရှိပါသည်။ ကျေးရွာတွင် နေထိုင်သူများမှာ တောင်ယာလုပ်ငန်းနှင့် ဝတ်ငြိမ်တစ်ပိုင်း မွေးမြူရေးလုပ်ငန်းများ၊ လက်မှုလုပ်ငန်းများ လုပ်ကိုင်ပြီး အသက်မွေးကြပါသည်။

ကျေးရွာတွင် အခြေခံပညာအထက်တန်းကျောင်း၌ ရှိပေမယ့်လည်း ပညာရေးအနေဖြင့် အဆင်ပြေပါသည်။ ကျန်းမာရေးအနေဖြင့် ကျန်းမာရေးဌာန၌ ရှိပေမယ့်လည်း အဆင်ပြေပါသည်။ အထက်တန်းကျောင်း၌ ဤခြံနားနှင့် ကျောင်းအထက်တွင် အထက်တန်းကျောင်းနှင့် ချောင်းပွဲများ ကျင်းပရာတွင် ခန်းမဆောင်မရှိဘဲ အထက်တန်းကျောင်း (၂၀၀၈) နှစ်စက်တို့မှာ အောင်မြင်စွာ ဆောင်ရွက်ပြီးစီးပြီး ကျောင်းအထက်တွင် ကျေးရွာသူ/အား အားလုံးအတွက် အဆင်ပြေပါသည်။

ပေတက်လမ်းအနေဖြင့် ပေါများသော်လည်း ပေတက်ရေသည် သန့်ရှင်းမှုနည်းပါးသဖြင့် ရေသန့်စက်ရှိချင် ကျန်းမာရေးအတွက် ပိုမိုအဆင်ပြေမည် ဖြစ်ပါသည်။ ရွာတွင်းလမ်းများမှာ မိုးရေချိတ်စားခြင်းများ ရှိပါသဖြင့် ရွာတွင်းလမ်းပြုပြင်ခြင်း လုပ်ငန်းများ ဆောင်ရွက်လိုပါသည်။

၅။ လူထုပူးပေါင်းပါဝင်သော လူမှုဆန်းစစ်ခြင်းနှင့် အကဲဖြတ်ခြင်း

လုပ်ငန်းစဉ်များ(PRA Tool)စမ်းစစ်ခြင်း

စဉ်	အကြောင်းအရာ	ရက်စွဲ	ဦးတည်အုပ်စု	တက်ရောက်သူ			အဓိက ဆွေးနွေးချက်များ
				ကျား	မ	ပေါင်း	
၁	လူမှုစီးပွားအဆင့်သတ်မှတ်ခြင်း (Wealth Ranking)	၉-၁၀-၂၀၂၀	ချမ်းသာ၊ အလယ်၊ နွမ်းပါး၊ အနွမ်းပါး၊ ဂါးဆုံး	၈	၅	၉	ကျေးရွာလူမှုစီးပွား၊ အုပ်စုများ ခွဲခြားသတ်မှတ်နိုင်ရေးအတွက် အခြေခံစံနှုန်းများ သတ်မှတ်ခြင်း
၂	ရာသီခွင်ပြ ပြက္ခဒိန် (Seasonal Calendar)	၉-၁၀-၂၀၂၀	စေတနာ့ဝန်ထမ်း ကျေးရွာလူထု	၃	၅	၅	ရာသီဥတု၊ စိုက်ပျိုးသီးနှံများ၊ နေ့စားလုပ်ငန်းများ၊ မွေးမြူရေးလုပ်ငန်းများ၊ အစားအစာရရှိမှုများနှင့် ပွဲတော်များ
၃	ကျေးရွာလူမှုရေးပြန့်ပန့်နှင့် သယံဇာတပြ မြေပုံ (Social map/ Resource map)	၉-၁၀-၂၀၂၀	စေတနာ့ဝန်ထမ်း ကျေးရွာလူထု	၅	၈	၉	အိမ်များ၊ အခြေခံ အဆောက်အအုံများ၊ လမ်းပန်းဆက်သွယ်ရေး၊ လယ်ယာမြေများ၊ မြစ်ချောင်းများ
၄	အဖွဲ့အစည်း ချိတ်ဆက်မှု (Venn Diagram)	၉-၁၀-၂၀၂၀	ကျေးရွာလူထု ရပ်မိရပ်ဖ	၈	၃	၉	ကျေးရွာတွင်းရှိ အဖွဲ့အစည်းများ မည်သို့သောလုပ်ငန်းများ အတွက် မည်သည့်အဖွဲ့များ ချိတ်ဆက်လုပ်ကိုင်မှု
၅	ပင့်ကူအိမ်ကွန်ယက် (Spider Web)	၉-၁၀-၂၀၂၀	အမျိုးသား/ အမျိုးသမီး	၈	၉	၉	အမျိုးသားနှင့် အမျိုးသမီးများ တန်းတူအခွင့်အရေး ရရှိမှုနှင့် မရရှိသည့် အကြောင်းအရင်းများ
၆	အမျိုးသား/ အမျိုးသမီး သုံးစွဲမှုနှင့် ထိန်းချုပ်မှုပြဇယား	၉-၁၀-၂၀၂၀	ရပ်မိရပ်ဖ၊ လူငယ်အုပ်စု (အမျိုးသား/ အမျိုးသမီး) ဝေငါး	၉	၃	၉	အမျိုးသား/ အမျိုးသမီးတို့၏ အရင်းအမြစ်အပေါ် မည်သူက ပို၍ အသုံးပြုနေကြသည်ကို ဖော်ထုတ်ခြင်း ခင်း။

ကျေးဇူးရှာယူမှုရေးဖတ်ခြင်းအဖြစ်ပြု မြေပုံ

ဆွေးနွေး ချက် နှင့် ဆန်းစစ်ချက်

ကျေးဇူး-ဒေါ်နိုက်

- * စိုက်ပျိုးရေး ၊ မွေးမြူရေးကို အဓိကထားလုပ်ကိုင်ပြီး အသက်မွေးဝမ်းကြောင်း ပြုပြင်သည်။ ထိုစဉ်အတွင်း အနည်းငယ်လုပ်ကိုင်ကြသည်။
- * ဗျူဆွဲယော (၅) နှစ်တွင် လမ်းပစ်ဆက်သွယ်ရေးမကောင်းခြင်း၊ ကလေးများ အတွက် ပညာသင်ကြားရာတွင် နေရာအဆင်မပြေမှုကြောင့် ယခုအခါတွင် လမ်းပစ်ဆက်သွယ်ရေးကောင်းခြင်း ၊ ပညာသင်ကြားရာတွင်လည်း အေးဆေးစွာ သင်ကြားနိုင်ခဲ့ပါသည်။
- * တိုးတက်ရန်အတွက် မိုးရေစိုက်ပျိုးရေးနှင့် ယော ရေဖြောင်းလိုအပ်ခြင်း ၊ ယောက်ျားရေးအတွက် ယောက်ျားကျင့်ပြုခြင်း ၊ ဆေးပေးခန်းကိုလည်း ကျေးလက်ကျန်းမာရေး ဌာနဆွဲအစဉ် တိုးမြှင့်ချုပ်ဆိုပါသည်။

ပစ္စည်းအမျိုးအစား

စဉ်	အမျိုးအစား	ပစ္စည်းအမျိုးအစား	ပစ္စည်းအမျိုးအစား	အရက်အရေအတွက်	စုစုပေါင်း
၁	ပစ္စည်း	တိုက်ခတ်၊ ကား၊ ဆိုင်ခန်း၊ မြေပင်	တိုက်ခတ်၊ ကား၊ ဆိုင်ခန်း၊ မြေပင်	၂၅	၆၀.၆၃%
၂	အရက်	မြေပင်၊ ဆိုင်ခန်း	မြေပင်၊ ဆိုင်ခန်း	၅၂	၁၃.၀၈%
၃	အခြား	အခြား	အခြား	၅၀	၁၂.၀၈%
၄	အခြား	အခြား	အခြား	၁၈၀	၄၅.၂၂%
၅	စုစုပေါင်း			၃၇၇	၁၀၀%

ပုစ္ဆာစာမူ ကြွယ်ဝမှုပေးပေး

ကျေးဇူး-ဒေါ်ဒို့တို့

ဆွေးနွေးခြင်းနှင့်ဆန်းစစ်ခြင်း

- * ကျေးဇူးတင်ဖွယ် အလွန်ဆန်းရှဲလော့ ဖိတ်တော်မူ (၁၈၀) ဂြိုဟ်လာပွဲ။
- * ဆန်းရှဲနွမ်းပါးရမည့် အကြောင်းမှာ ကောက်ပိုက်နေစား၊ ကျားဝမ်း၊ လုပ်ငန်း၊ များလာ လုပ်ဆောင်ရမောကြောင့် ပုံမှန်ဝင်ငွေမရှိခြင်း၊ အလုပ်အကိုင် အခွင့်အလမ်း ဖျက်ပါးခြင်းကြောင့် ဖြစ်ပါသည်။
- * အစီအစဉ် ရေးဆွဲရာတွင် ဆန်းရှဲနွမ်းပါးသူများ၏ အားလျှော့တွင် အစီအစဉ် ရေးဆွဲပြီး သူတို့တင်ပြပေး လိုအပ်ချက်များကို အလေးထားစဉ်းစားပေးခြင်း၊ လမ်းဖောက်လုပ်ခြင်း လုပ်ငန်းနှင့် အသက်ရှေးမြေခင်းစီခြင်း၊ လုပ်ငန်း များလာပွဲ လုပ်အားခရရှိပြီး ဝင်ငွေရလာစေပါ။

ကျေးဇူး - ဒေါ်ဇွဲဝိုင်း

ကျား/မ အဝရမ်းအကြစ် အုံးစွဲဖုဒ်ဒ်ထိန်ချပ်ဖုဒ်

အုတ်စု - ဒေါ်ဇွဲဝိုင်း

အဝရမ်းအကြစ်အုံးစွဲဖုဒ်

အဝရမ်းအကြစ်ထိန်ချပ်ဖုဒ်

ကျား	မ	ကျား + မ	ကျား)	မ)	(ကျား + မ)
<p>ပုဗ်း</p> <p>နွဲး</p> <p>ကား</p> <p>ထပ်</p> <p>စွန်</p> <p>ကား</p> <p>စာပီယို</p>	<p>မီးဖိုချောင်</p> <p>အိမ်ဖျက်စွဲ</p> <p>ပက်ထက်ဂရော့</p>	<p>အိုး၊ ဆိတ်၊ နွား</p> <p>လမ်း</p> <p>ဆေးခန်း</p> <p>အွယ်စစ်မီး</p> <p>ဆိုင်ကယာ</p> <p>ဂျော့ဇ်၊ ဂျော့ဇ်</p> <p>TV</p>	<p>ပုဗ်း</p> <p>နွဲး</p> <p>ကား</p> <p>ထပ်</p> <p>စွန်</p> <p>စာပီယို</p> <p>အိုး၊ ဆိတ်၊ နွား</p> <p>ဆေးခန်း</p> <p>လမ်း</p> <p>အွယ်စစ်မီး</p> <p>ဆိုင်ကယာ</p> <p>ဂျော့ဇ်၊ ဂျော့ဇ်</p> <p>TV</p>	<p>မီးဖိုချောင်</p> <p>အိမ်ဖျက်စွဲ</p> <p>ပက်ထက်ဂရော့</p>	<p>(ကျား + မ)</p>

ကျား-မ ပိုင်းဆိုင်ရာ

ဆွေးနွေးချက် နှင့် ဆန်းစစ်ချက်

ကျေးဇူး - ဒေါ်နီအို

* ဗျည်း၊ နွား၊ ထွန်စက်၊ ထယ်၊ ထွန်၊ ကား၊ စတူဒီယို တို့ကို အမျိုးအမားက အများဆုံး ယုံကြည်ပါသည်။ မီးဖိုချောင်၊ အိမ်မွှာခြံ၊ လက်ထပ်ရာမှာ တို့ကို အမျိုးအမီးများက ယုံကြည်ပါသည်။ ဗိုင်း၊ ဆိတ်၊ နွား၊ အုန်းကြီး၊ ကျောင်း၊ ဆေးခန်း၊ စာပေဓာတ်ကျောင်း၊ ဗျာဠာစစ်မီး၊ ဆိုင်ကယ်၊ ရေတံခွန်၊ ရေကန်၊ TV တို့ကို အမျိုးအမား နှင့် အမျိုးအမီးများက ယုံကြည်ပါသည်။

* ဗျည်း၊ နွား၊ ကား၊ ထယ်၊ ထွန်၊ စတူဒီယို၊ ဗိုင်း၊ ဆိတ်၊ နွား၊ လမ်း၊ ဆေးခန်း၊ စာပေဓာတ်ကျောင်း၊ ဗျာဠာစစ်မီး၊ ဆိုင်ကယ်၊ ရေတံခွန်၊ ရေကန်၊ TV တို့က အမျိုးအမားများက ထိန်းချုပ်ပြီး မီးဖိုချောင်၊ အိမ်မွှာခြံ၊ လက်ထပ်ရာမှာ တို့ကို အမျိုးအမီးများက ထိန်းချုပ်ပါသည်။

* အမျိုးအမားများသည် အမျိုးအမီးများထက် အခြားအခြေအနေအထားများနှင့် ထိန်းချုပ်မှု များအရ ခြင်းမှာ အမျိုးအမီးများသည် ရှေးအစဉ်အဆက်၊ မှီခိုခြင်း၊ အိမ်ထဲတွင်သာ အချိန်ကုန်ခြင်း၊ မိမိကိုယ်ကို ယုံကြည်မှု မရှိခြင်း၊ များ၊ ရှိခဲ့ပါသည်။ အမျိုးအမားများနှင့် အမျိုးအမီး တန်းတူဖြစ်နေထိုင် အမျိုးအမားများက ကိစ္စအထဲတွင် တို့ပိုင်ခြင်း၊ ဆုံးဖြတ်ချက်ချခြင်းတွင် အကျိုးပေး၊ စေ့ချင်ပါသည်။

ဇယား ၁၆ ပတ်ကျူဒီစ် ယံးယပ်ခြင်း

ဇယား ၅၅ - ဒေါ်ဒိုယိုး
 ဒုတိယ - ဒေါ်ဒိုယိုး

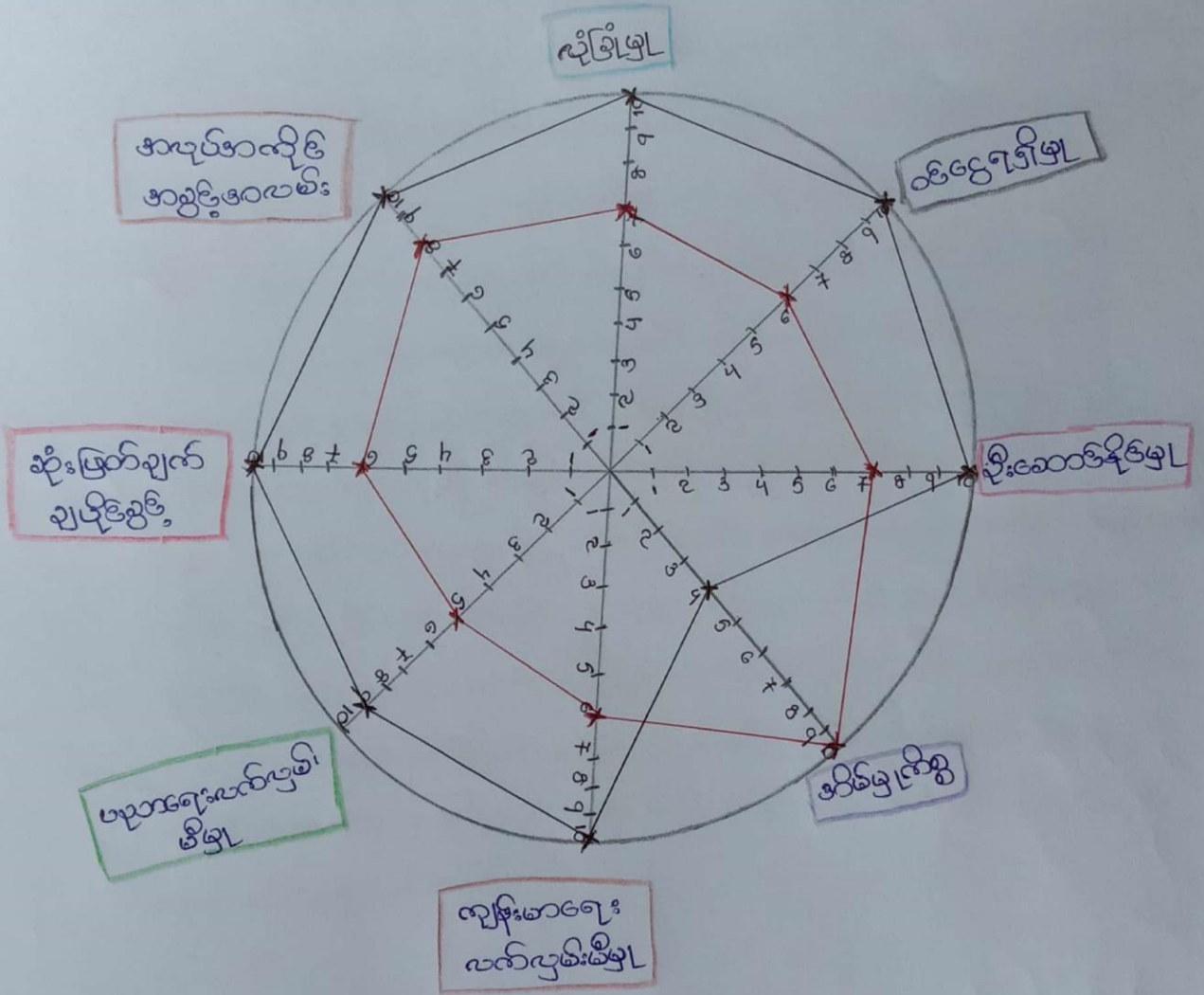

ဇယား: —
 ၆ —

ယုံကြည်စိတ်ချရသောစာအုပ်များ

ဆွေးနွေးချက် နှင့် ဆန်းစစ်ချက်

ကျေးဇူး - ဒေါ်နီတို့

* ဦးဆောင်နိုင်မှု၊ ဆုံးဖြတ်ချက်ချပိုင်ခွင့်၊ လုံခြုံမှု၊ ဝမ်းမြောက်စွာတို့တွင် အားမရည်၊ သည်း အကျိုးပေးမှုများသည် ဆုံးဖြတ်ချက်ချပိုင်ခွင့်တွင် အကျိုးဆုံးဖြတ်ပြီး အကျိုးပေးမှုများသည် အားမရည်ရခြင်းမှာ အိမ်တွင်း အိမ်မှုကြီးစွဲများ ဖြစ်လာ အချိန်ကုန်ချိန် ဗဟုသုတများသည် မရရှိခဲ့ပါ။

* အကျိုးပေးမှုများသည် ဗဟုသုတမရှိ အိမ်ထဲတွင်သာ အချိန်ကုန် လာကြောင့် ဝမ်းမြောက်မှုသည် မရည်ပေးခဲ့ပါသည်။

* ကျေးဇူးတင် အကျိုးပေးမှုများ ဗဟုသုတတို့ ပွားရန်အတွက် အာဝိဿာ အဖွဲ့ဝင်များ၊ လုပ်ငန်းခွင် နှင့် ဆုံးဖြတ်ချက်ချပိုင်ခွင့်၊ လုပ်အားခတစ်ခု ပေးခြင်းဖြင့် အကျိုးပေးမှုများက အကျိုးပေးမှုများကို ဆက်လက်ပေးခြင်းဖြင့် ကူညီနိုင်မည်။

၇။ ကော်မတီဝင်များ ရွေးချယ်ခြင်းနှင့် ကျေးရွာဖွံ့ဖြိုးရေးအစီအစဉ်ဆောင်ရွက်မှု မှတ်တမ်း ဓါတ်ပုံများ



၈။ကျေးရွာစီမံခန့်ခွဲမှုကော်မတီဖွဲ့စည်းပုံ

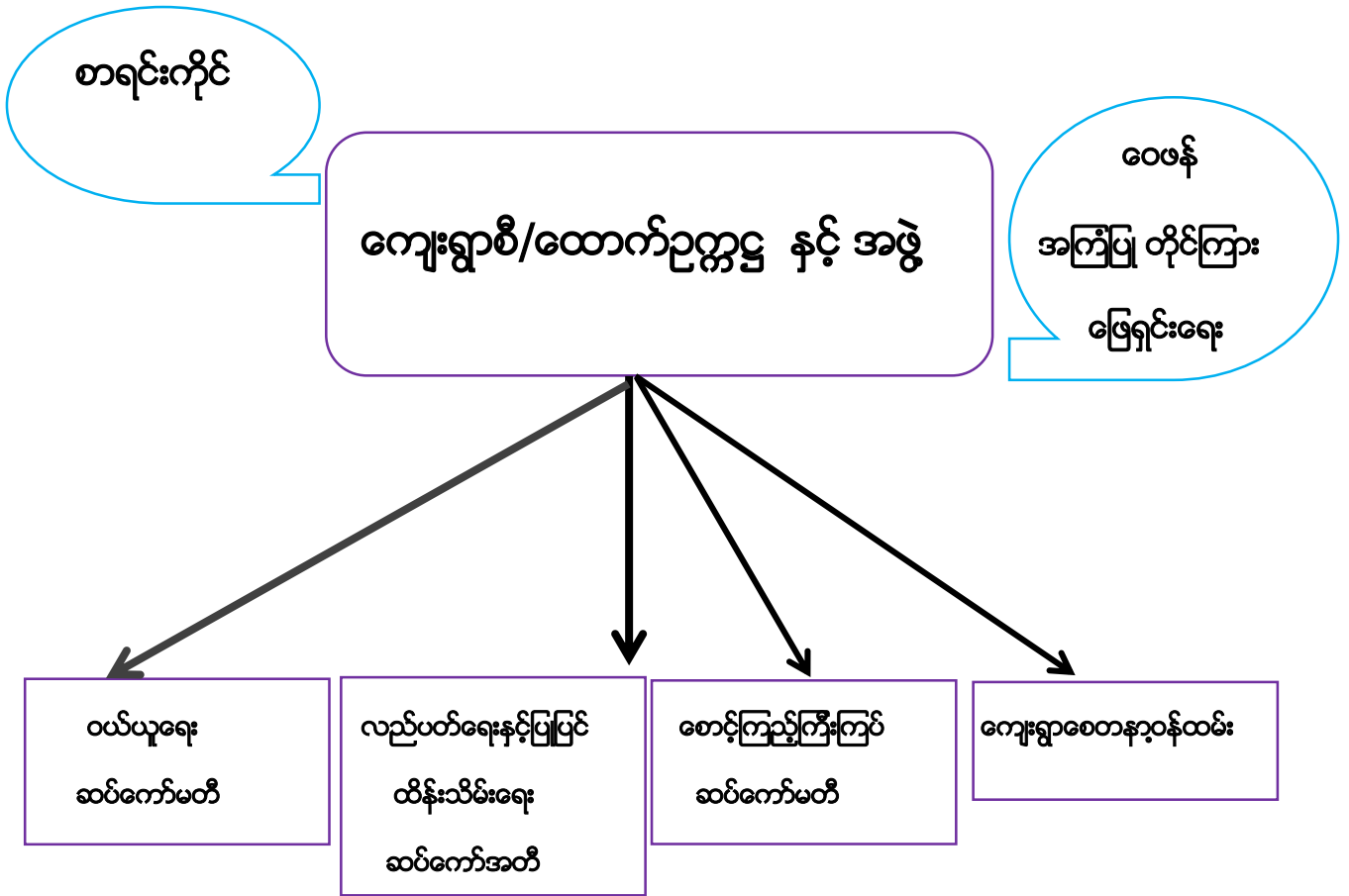

ဒေါင့်ဘိုးကျေးရွာကော်မတီဝင်များစာရင်း

ကျေးရွာကော်မတီဝင်များစာရင်း

ကျေးရွာ - ဒေါင့်ဘိုး		အုပ်စု - ဒေါင့်ဘိုး	
စဉ်	အမည်	ရာထူး	မှန်းနံပါတ်
၁။	ဦးကျော်မြင့်ဝန်း	စီမံကိန်းဥက္ကဋ္ဌ	၀၉-၄၄၉၅၉၅၅၅
၂။	ဒေါ်စိမ်းစိမ်း	စီမံကိန်းဥက္ကဋ္ဌ	၀၉-၄၂၃၀၈၀၄၉၃
၃။	ဦးဖိုးကောင်း	ယံယုရေးဥက္ကဋ္ဌ	၀၉-၇၇၇၆၆၆၆၆
၄။	ဦးမင်းနိုင်	ယံယုရေးအဖွဲ့ဝင်	-
၅။	ဒေါ်ခိုင်ခိုင်စိုင်း	"	၀၉-၄၄၆၅၀၂၂၄၁
၆။	ဦးဖိုးထွန်း	စောဇိန်ဥက္ကဋ္ဌ	-
၇။	ဦးတင်အောင်	"	-
၈။	ဒေါ်မော်မော်	"	-
၉။	ဦးတင်အောင်	လှည့်ပတ်ထိန်းသိမ်းရေး	-
၁၀။	ဒေါ်ဖြူဖြူ	"	၀၉-၄၄၆၅၀၂၂၄၁
၁၁။	ဒေါ်ဝင်းဝင်းထွန်း	"	၀၉-၆၆၆၆၆၆၆၆
၁၂။	ဦးကျော်မြင့်	ယေန်ဖာလုံခြုံရေး	-
၁၃။	ဒေါ်မိုးမိုးဝေ	"	၀၉-၃၃၃၃၃၃၃၃
၁၄။	ဦးဖိုးအောင်	စောဇိန်ဥက္ကဋ္ဌ	၀၉-၇၇၇၆၆၆၆၆
၁၅။	ဒေါ်အောင်အောင်	စောဇိန်ဥက္ကဋ္ဌ	၀၉-၇၇၇၆၆၆၆၆
၁၆။	ဒေါ်မျိုးမာ	ပွဲစာရင်းကိုင်	၀၉-၇၇၇၆၆၆၆၆

၁၀။ ပထမနှစ်စက်ဝန်းကျေးရွာအချက်အလက် (ပုံစံ -၁)

ပုံစံ - ၈ - ၁ ကျေးရွာအခြေခံအချက်အလက်များ (Form PC 1)

လယ်ယာနှင့်ရွာ၏ ကျေးရွာတစ်ရွာသို့ ပထမဆုံးစီမံကိန်းရေးဆွဲရာတွင် ကျေးရွာအခြေခံအချက်အလက်များကို လူထုစည်းရုံးရေးမှူးသည် ကျေးရွာအခြေခံအချက်အလက်များအား ကျေးရွာအချက်အလက်များကို ပေစတာရစ်ခံ၍ ကောင်းစံရသည့် ဤအချက်အလက်များကို စီမံကိန်းမိတ်ဆက်အစည်းဝေးမတိုင်မီကောင်းစံရမည်။ စီမံကိန်းမိတ်ဆက်အစည်းဝေးတွင် လူထုစည်းရုံးရေးမှူးသည် ဤအချက်အလက်များအား စင်စစ်အဖြစ် ပုံနှိပ်ကော်မတီဖြင့်လုပ်ရမည်။ ဤနောက်တွင် လူထုစည်းရုံးရေးမှူးမှ သတင်းအချက်အလက်ထိခိုက်မှု၊ Tablets မှတစ်ဆင့် ဖြည့်သွင်းရမည်။

ကျေးရွာအခြေခံအချက်အလက် အမည် ကျေးရွာအခြေခံအချက်အလက်	ကျေးရွာအခြေခံအချက်အလက် ဖုန်းနံပါတ် ၀၅-၄၈၄၂၅၂၇၆၅၅	လူထုစည်းရုံးရေးမှူး၏ အမည် ဒေါ်အေးမြတ်စိုးအောင်
ပြည်နယ်တိုင်းဒေသကြီး မြို့နယ်	ကျေးရွာအုပ်စု	ကျေးရွာ

စာ၊ လူဦးရေ

လူဦးရေ	အိမ်ထောင်စုအရေအတွက်	ကိုးကွယ်သည့်ဘာသာ	အိမ်ထောင်စုအရေအတွက်
လူဦးရေ (၁) - ၁၁၆၁	၅၇၇	ဘာသာ (၁) - ၅၇၅	၅၇၇
လူဦးရေ (၂) -----		ဘာသာ (၂) -----	
လူဦးရေ (၃) -----		ဘာသာ (၃) -----	
လူဦးရေစရာ -----		ဘာသာစရာ -----	
အခြား	အရေအတွက်		
မသန်စွမ်းသူများ	၇၀	၅၅	၇၀
သက်ကြီးရွယ်အိုများ (၆၅ နှစ် နှင့် အထက်)	၆၆	၅၅	၇၀
စင်စစ်အရေအတွက်			

အခြေခံအချက်အလက်များ

၁

၂

၃

၄

၅

	အမျိုးသား (အရေအတွက်)	အမျိုးသမီး (အရေအတွက်)
လူဦးရေ		
လူဦးရေ (၁) - ၁၁၆၁	၇၆၀	၅၁၃
လူဦးရေ (၂) -----		
လူဦးရေ (၃) -----		
အခြား		
အိမ်ထောင်စုဦးရ်	၅၇၇	၅၇၀

(ခ) အခြေခံအချက်အလက်အစုံ အသုံးအဆောင်များ

စာသင်ကျောင်း	အမှတ် ဖြစ်ပါ	ကျန်းမာရေး	အမှတ် ဖြစ်ပါ	ဘာသာရေး အဆောက်အအုံများ	အမှတ် ဖြစ်ပါ

မိုးရာသီတွင် ကြောချိန် ----- မော်လမြိုင်/မော်တော်မိုင်း/ကလေး/မြောက်/လေး/ခေတ်တော်/တောင်/ အခြား -----

(ဆ) ပတ်ဝန်းကျင်ဆိုင်ရာ သဘာဝဘေးအန္တရာယ်
ဤကျေးရွာတွင် ရေကြီးခြင်းကဲ့သို့ သဘာဝဘေးအန္တရာယ်ကျရောက်မှုခြင်း ရှိပါသလား။
 မရှိပါ ရှိပါသည် နို့လျှင်ဖော်ပြပါ -----

(ဇ) ကျေးရွာတွင် ဖွဲ့စည်းထားသော အဖွဲ့အစည်းများ
လူထုပညာပြုစီမံကိန်းမတိုင်မီ ဤကျေးရွာတွင် ကျေးရွာဖွံ့ဖြိုးရေးအဖွဲ့တွက် အစိုးရ (သို့) ရွာသားများကတိုင်တိုင်(သို့) စီမံကိန်းတစ်ခုခုမှ ဖွဲ့စည်းထားသည့် အဖွဲ့အစည်းများရှိပါသလား။

(ဈ) မီးကောက်မှုစက်/မော်တော်မိုင်း
(ည) လူထုပညာပြုစီမံကိန်း -----

(ဋ) အထွေးထွေးအုပ်ချုပ်ရေး ဦးစီးဌာန (GAD) မှ မှတ်တမ်းတင်ထားခြင်း
ဤကျေးရွာသည် အထွေးထွေးအုပ်ချုပ်ရေး ဦးစီးဌာန (GAD) မှ မှတ်တမ်းတင်ထားမှု ရှိပါသလား။
 မရှိပါ ရှိပါသည်

ကျေးရွာခေါင်းစင်္ကာင်

အမည် ဦး ဝင်းဝင်းအောင်

လက်မှတ်  ဇန.စွဲ

လူထုပညာပြုရေးအဖွဲ့

အမည် ဒေါ်အေး မြတ်ဦးအောင်

လက်မှတ်  ဇန.စွဲ

၁၁။ ဒုတိယနှစ်စက်ဝန်းကျေးရွာအချက်အလက် (ပုံစံ -၁)

ပုံစံ - ၁ - ၁ ကျေးရွာအခြေခံအချက်အလက်များ (Form PC 1)

လယ်ဥယျာန်ခွက်၊ ကျေးရွာတစ်ရွာသည် ပထမဆုံးစိုက်စက်ခရီး ထွားရောက်ပေးအပ် လူထုစည်းရုံးရေးများသည် ကျေးရွာ ခေါင်းဆောင်များအား ကျေးရွာအချက်အလက်များကို ပေးအပ်ရန်နှင့် ကောင်းစံရသည့် ဤအချက်အလက်များကို စီမံကိန်း မိတ်ဆက်ပေးစေပြီးပေးစေရန်အတွက်အစည်းအဝေးတွင် လူထုစည်းရုံးရေးများသည် ဤအချက်အလက် များအား စင်စစ်အခြေ မှန်ကန်အောင်ပြုလုပ်ရမည်။ ဤအချက်အလက်တွင် လူထုစည်းရုံးရေးများမှ သတင်းအချက်အလက်ထိခိုက်မှု၊ Tablets မှ တစ်ဆင့် ဖြည့်သွင်းရမည်။

ကျေးရွာခေါင်းဆောင် အမည် ဦးညိုညိုအောင်	ကျေးရွာခေါင်းဆောင်၏ ဖုန်းနံပါတ် ၀၉-၄၀၄၂၅၂၃၇၆၅	လူထုစည်းရုံးရေးများ၏ အမည် ဒေါ်အေး၊ မြတ်စွာ၊ အောင်
ပြည်နယ်တိုင်းဒေသကြီး၊ မြို့နယ်၊ ရွာအုပ်စု၊ ကျေးရွာအုပ်စု ဗဟို၊ မြို့နယ်၊ ရွာအုပ်စု၊ ကျေးရွာအုပ်စု	ကျေးရွာအုပ်စု ဒေါ်ဇေယျာ	ကျေးရွာ ဒေါ်ဇေယျာ

စာ၊ လူဦးရေ

လူမျိုးစု	အိမ်ထောင်စုအရေအတွက်	ကိုးကွယ်သည့်ဘာသာ	အိမ်ထောင်စုအရေအတွက်
လူမျိုးစု (၁) - မြန်မာ	၅၇၇	ဘာသာ (၁) - မြန်မာ	၅၇၇
လူမျိုးစု (၂) -----		ဘာသာ (၂) -----	
လူမျိုးစု (၃) -----		ဘာသာ (၃) -----	
လူမျိုးစုစုစု -----		ဘာသာစုစု -----	
အခြား	အရေအတွက်		
ပညာအဆင့်များ	၇၀	၅၅	၇၀
သက်ကြီးရွယ်အိုများ (၆၅ နှစ် နှင့် အထက်)	၆၆	၅၅	၇၀
စင်စစ်အချက်			

	အမျိုးသား (အရေအတွက်)	အမျိုးသမီး (အရေအတွက်)
လူဦးရေ		
လူမျိုးစု (၁) - မြန်မာ	၃၆၀	၅၁၇
လူမျိုးစု (၂) -----		
လူမျိုးစု (၃) -----		
အခြား		၃၀
အိမ်ထောင်စုဦးရေ	၅၅၇	

(ခ) အကျိုးအမြတ်အတွက် အလုံးအရင်းများ

စာသင်ကျောင်း	အမှတ် ခြင်	ကျန်းမာရေး	အမှတ် ခြင်	ဘာသာရေး အဆောက် အအုံများ	အမှတ် ခြင်

အထက်တန်းကျောင်း	<input checked="" type="checkbox"/>	ဝေးရံ	<input type="checkbox"/>	စေတီ	<input checked="" type="checkbox"/>
အလယ်တန်းကျောင်း	<input type="checkbox"/>	ကျွန်းမာစုရွာန	<input type="checkbox"/>	တုန်းကြီးကျောင်း	<input checked="" type="checkbox"/>
မှလတန်းကျောင်း	<input type="checkbox"/>	ကျွန်းမာစုရွာန	<input checked="" type="checkbox"/>	ဟိန္ဒူဘုရားကျောင်း	<input type="checkbox"/>
ပုဂံကျောင်း	<input type="checkbox"/>	ဆေးမေခန်း	<input type="checkbox"/>	ခရစ်ယာန်ကျောင်း	<input type="checkbox"/>
အခြား	<input type="checkbox"/>	အခြား	<input type="checkbox"/>	ပင်	<input type="checkbox"/>
မှတ်ချက်		မှတ်ချက်		အခြား	<input type="checkbox"/>
				မှတ်ချက်	

(ဂ) ကျွမ်းကျင်သူများမှတ်တမ်း (ကျေးရွာတွင်နေထိုင်သော သို့မဟုတ် တခြားရွာမှလာရောက်သော ကျွမ်းကျင်သူများ)

	(၁) အထက်တန်း		(၂) ကျွန်းမာစု			(၃) လက်မှုပညာရှင်		
	ရွာတွင်နေထိုင်သူ	အခြားရွာမှလာသူ		ရွာတွင်နေထိုင်သူ	အခြားရွာမှလာသူ		ရွာတွင်နေထိုင်သူ	အခြားရွာမှလာသူ
မှလတန်းပြဆရာ/မ	<input checked="" type="checkbox"/>	<input checked="" type="checkbox"/>	ဆရာလမ်း	<input type="checkbox"/>	<input type="checkbox"/>	လက်ထမ်း	<input checked="" type="checkbox"/>	<input checked="" type="checkbox"/>
အထက်တန်းပြဆရာ/မ	<input type="checkbox"/>	<input checked="" type="checkbox"/>	လက်ထောက်ကျွန်းမာစုရွာ	<input checked="" type="checkbox"/>	<input type="checkbox"/>	မိန်းမ	<input type="checkbox"/>	<input checked="" type="checkbox"/>
အလယ်တန်းပြဆရာ/မ	<input checked="" type="checkbox"/>	<input checked="" type="checkbox"/>	အမျိုးသမီးကျွန်းမာစုရွာ	<input type="checkbox"/>	<input type="checkbox"/>	လှုပ်စစ်ကျွမ်းကျင်သမား	<input type="checkbox"/>	<input checked="" type="checkbox"/>
ပုဂံဆရာ/မ	<input type="checkbox"/>	<input type="checkbox"/>	သားရွာဆရာမ	<input checked="" type="checkbox"/>	<input checked="" type="checkbox"/>	ရေပြန်ထွယ်သူ	<input type="checkbox"/>	<input type="checkbox"/>
အခြား	<input type="checkbox"/>	<input type="checkbox"/>	ပြင်ညီကျွန်းမာစုလုပ်သား	<input type="checkbox"/>	<input type="checkbox"/>	ပတ်ပြင်ဆရာ	<input checked="" type="checkbox"/>	<input checked="" type="checkbox"/>
မှတ်ချက်			မှတ်ချက်			မှတ်ချက်		

(ဃ) ကျေးရွာသို့ ရောက်ရှိနိုင်သည့် လမ်းအခြေအနေ / ကျေးရွာတစ်ရွာသည် ၎င်း၏ ကျေးရွာအုပ်စုနှင့် ဆက်သွယ်ထားသော လမ်းအခြေအနေ (အောက်ပါပုံကိုစိုင်းပါ)

ကျောက်ကြွမ်းလမ်း ကတ္တရာလမ်း ကွန်ကရစ်လမ်း မော်တော်ဆိုင်ကယ်လမ်း
 ကျောက်စင်းလမ်း မြေထားလမ်း လူသွားလမ်း အခြား _____

(င) ကျေးရွာပုံစံ နှစ်ချက်

(၁) လူထုပတ်ပတ်လည်ပတ်လည် ဤကျေးရွာတွင် ကျေးရွာပုံစံမူရင်းမှ စီမံချက်ရှိခဲ့ပါသလား? ပိုင်းပါ
ရှိပါသည်/မရှိပါ/မသိပါ

(၂) ရှိခဲ့ပါလျှင် ဤစီမံချက်ကို မည်သည့် စနစ်တွင်ပြင်ဆင်ခဲ့ပါသနည်း? နံပါတ်-----/မသိပါ

(၃) ဤစီမံချက်ကို မြို့နယ်မှအတည်ပြုခဲ့ပါသလား? ပြုခဲ့ပါသည်/မပြုခဲ့ပါ/မသိပါ

(စ) ခရီးအကွာအဝေး

(၁) ဤကျေးရွာ၏ပရိယာယ် ၎င်းကျေးရွာအုပ်စု၏ပရိယာယ် ခရီးပိုင်းမည်မျှကွာဝေးသနည်း? မိုင်-----/မသိပါ

(၂) ဤကျေးရွာမှ ၎င်းကျေးရွာအုပ်စု၏ပရိယာယ် သွားလာရာတွင် ကြာမြင့်သည့်အချိန်

ခြောက်မိနစ် ရာသီတွင် ကြာချိန် ----- မော်တော်ဆိုင်/မော်တော်ဆိုင်ကယ်/မမြို့လျှင်/လာ/မော်တော်ဆိုင်/အခြား -----

မိုးရာသီတွင် ကြားချိန် ----- ဖော်လှယ်မှု/ဖော်စောင်ဆိုင်ကယ်/ခြေလှမ်း/လမ်း/ဖော်စောင်ဆိုင်/ အခြား -----

(ဆ) ဖတ်ဝန်ကျင်ဆိုင်ရာ လေ့လာရေးအဖွဲ့များသည် ဤကျေးရွာတွင် ရေကြီးခြင်းကိုသို့ လေ့လာရေးအဖွဲ့များပတ်ကျရောက်မှုခြင်း ရှိပါသလား။
 မရှိပါ ရှိပါသည် နို့လျှင်ဖော်ပြပါ -----

(ဇ) ကျေးရွာတွင် ဖွဲ့စည်းထားသော အဖွဲ့အစည်းများ လူထုပညာပြုစီမံကိန်းပတ်ပတ် ဤကျေးရွာတွင် ကျေးရွာဖွံ့ဖြိုးရေးအတွက် အစိုးရ (သို့) ရွာသားများကိုယ်တိုင်(သို့) စီမံကိန်းတစ်ခုခုမှ ဖွဲ့စည်းထားသည့် အဖွဲ့အစည်းများရှိပါသလား။

(ဇ) အိုးကော်မတီ/အော်ဂဲနိုင်း
(ဈ) လူထုပညာပြု -----

(ဈ) အထွေးထွေးအုပ်ချုပ်ရေး ဦးစီးဌာန (GAD) မှ မှတ်တမ်းတင်ထားခြင်း ဤကျေးရွာသည် အထွေးထွေးအုပ်ချုပ်ရေး ဦးစီးဌာန (GAD) မှ မှတ်တမ်းတင်ထားမှု ရှိပါသလား။
 မရှိပါ ရှိပါသည်

ကျေးရွာခေါင်းစင်္ကာ

အမည် ဦးဥဒိုဦးအောင်

လက်မှတ်  ဇန.စွဲ

လူထုပညာရေးရေးရာ

အမည် ဒေါ်ခင်အေး မြတ်ဦးအောင်

လက်မှတ်  ဇန.စွဲ

၁၂။ တတိယနှစ်စက်ဝန်းကျေးရွာအချက်အလက် (ပုံစံ -၁)

ပုံစံ - ၈ - ၁ ကျေးရွာအခြေခံအချက်အလက်များ (Form PC 1)

လမ်းညွှန်ချက်။ ကျေးရွာတစ်ရွာသို့ ပထမဆုံးမိတ်ဆက်ခရီး သွားရောက်သောအခါ လူထုစည်းရုံးရေးမှူးသည် ကျေးရွာ ခေါင်းဆောင်များအား ကျေးရွာအချက်အလက်များကို မေတ္တာရပ်ခံ၍ တောင်းခံရသည်။ ဤအချက်အလက်များကို စီမံကိန်း မိတ်ဆက်အစည်းဝေးမတိုင်မီတောင်းခံရမည်။ စီမံကိန်းမိတ်ဆက်အစည်းဝေးတွင် လူထုစည်းရုံးရေးမှူးသည် ဤအချက်အလက် များအား စစ်ဆေးပြီး မှန်ကန်အောင်ပြုလုပ်ရမည်။ ပြီးနောက်တွင် လူထုစည်းရုံးရေးမှူးမှ သတင်းအချက်အလက်ထဲသို့ Tablets မှ တဆင့် ဖြည့်သွင်းရမည်။

ကျေးရွာခေါင်းဆောင် အမည်	ကျေးရွာခေါင်းဆောင်၏ ဖုန်းနံပါတ် ၀၅-၄၂၇၃၄၅၅၅၂	လူထုစည်းရုံးရေးမှူး၏ အမည် ဒေါ်အေးဖြူစိုးအောင်
ပြည်နယ်၊တိုင်းဒေသကြီး၊ မြို့နယ် မန္တလေး	မြို့နယ်၊ ဇွားထိုင်းကြီး ကျေးရွာအုပ်စု၊ မြင်းတိုင်း	ကျေးရွာ မြင်းတိုင်း

က။ လူဦးရေ

လူမျိုးစု	အိမ်ထောင်စုအရေအတွက်	ကိုးကွယ်သည့်ဘာသာ	အိမ်ထောင်စုအရေအတွက်
လူမျိုးစု (၁) --- ဗမာ ---	၃၇၇	ဘာသာ (၁) --- ဗမာ ---	၃၇၇
လူမျိုးစု (၂) -----		ဘာသာ (၂) -----	
လူမျိုးစု (၃) -----		ဘာသာ (၃) -----	
လူမျိုးစုရော -----		ဘာသာရော -----	
အခြား			
	အရေအတွက်		
မသန်စွမ်းသူများ	၁၀		
သက်ကြီးရွယ်အိုများ (၆၅ နှစ် နှင့် အထက်)	၆၆		
စစ်ဘေးရှောင်	-		

	အမျိုးသား (အရေအတွက်)	အမျိုးသမီး (အရေအတွက်)
လူဦးရေ		
လူမျိုးစု (၁) --- ဗမာ ---	၃၆၂	၃၄၂
လူမျိုးစု (၂) -----		
လူမျိုးစု (၃) -----		
အခြား		
အိမ်ထောင်စုဦးစီး	၃၅၇	၂၀

(ခ) အခြေခံအဆောက်အအုံ အသုံးအဆောင်များ

စာသင်ကျောင်း	အမှတ် ခြံစံပါ	ကျန်းမာရေး	အမှတ် ခြံစံပါ	ဘာသာရေး အဆောက် အအုံများ	အမှတ် ခြံစံပါ
--------------	------------------	------------	------------------	----------------------------	------------------

အထက်တန်းကျောင်း	<input checked="" type="checkbox"/>	ခေမာရုံ	<input type="checkbox"/>	ခေတီ	<input checked="" type="checkbox"/>
အလယ်တန်းကျောင်း	<input type="checkbox"/>	ကျန်းမာရေးဌာန	<input type="checkbox"/>	ဘုန်းကြီးကျောင်း	<input checked="" type="checkbox"/>
မူလတန်းကျောင်း	<input type="checkbox"/>	ကျန်းမာရေးဌာနခွဲ	<input checked="" type="checkbox"/>	ဟိန္ဒူဘုရားကျောင်း	<input type="checkbox"/>
မူကြိုကျောင်း	<input type="checkbox"/>	ခေမာပေးပေး	<input type="checkbox"/>	ခရစ်ယာန်ကျောင်း	<input type="checkbox"/>
အခြား	<input type="checkbox"/>	အခြား	<input type="checkbox"/>	ခေတီ	<input type="checkbox"/>
မှတ်ချက်		မှတ်ချက်		အခြား	<input type="checkbox"/>
				မှတ်ချက်	

(ဂ) ကျွမ်းကျင်သူများမှတ်တမ်း (ကျေးရွာတွင်နေထိုင်သော သို့မဟုတ် တခြားရွာမှလာရောက်သော ကျွမ်းကျင်သူများ)

	(၁) စာသင်ကျောင်း		(၂) ကျန်းမာရေး		(၃) လက်မှုညာရှင်			
	ရွာတွင်နေထိုင်သူ	အခြားရွာမှလာသူ		ရွာတွင်နေထိုင်သူ	အခြားရွာမှလာသူ	ရွာတွင်နေထိုင်သူ	အခြားရွာမှလာသူ	
မူလတန်းပြဆရာ/မ	<input checked="" type="checkbox"/>	<input checked="" type="checkbox"/>	ဆရာဝန်	<input type="checkbox"/>	<input type="checkbox"/>	လက်သမား	<input type="checkbox"/>	<input checked="" type="checkbox"/>
အထက်တန်းပြဆရာ/မ	<input checked="" type="checkbox"/>	<input checked="" type="checkbox"/>	လက်ထောက်ကျန်းမာရေးပျား	<input type="checkbox"/>	<input type="checkbox"/>	ပန်းမုံ	<input checked="" type="checkbox"/>	<input checked="" type="checkbox"/>
အလယ်တန်းပြဆရာ/မ	<input checked="" type="checkbox"/>	<input checked="" type="checkbox"/>	အမျိုးသမီးကျန်းမာရေးဆရာမ	<input type="checkbox"/>	<input type="checkbox"/>	လျှော်စစ်ကျွမ်းကျင်၊ ဝါးသမား	<input type="checkbox"/>	<input checked="" type="checkbox"/>
မူကြိုဆရာ/မ	<input type="checkbox"/>	<input type="checkbox"/>	သားရွားဆရာမ	<input checked="" type="checkbox"/>	<input checked="" type="checkbox"/>	စေ့ပိုက်သွယ်သူ	<input checked="" type="checkbox"/>	<input checked="" type="checkbox"/>
အခြား	<input type="checkbox"/>	<input type="checkbox"/>	ပြည်သူ့ကျန်းမာရေးလုပ်သား	<input type="checkbox"/>	<input checked="" type="checkbox"/>	စက်ပြင်ဆရာ	<input type="checkbox"/>	<input type="checkbox"/>
မှတ်ချက်			မှတ်ချက်			မှတ်ချက်		

(ဃ) ကျေးရွာသို့ ရောက်ရှိနိုင်သည့် လမ်းအခြေအနေ / ကျေးရွာတစ်ရွာသည် ၎င်း၏ ကျေးရွာအုပ်စုနှင့် ဆက်သွယ်ထားသော လမ်းအခြေအနေ (အောက်ပါတို့ကိုပိုင်းပါ)

ကျောက်ကြမ်းလမ်း ကတ္တရာလမ်း ကွန်ကရစ်လမ်း မော်တော်ဆိုင်ကယ်လမ်း
 ကျောက်ခင်းလမ်း မြေသားလမ်း လူသွားလမ်း အခြား _____

(င) ကျေးရွာဖွံ့ဖြိုးမှုစီမံချက်

- (၁) လူထုဝတ်စုံပြုစီမံကိန်းပစတင်ပုံ ဤကျေးရွာတွင်ကျေးရွာဖွံ့ဖြိုးမှု စီမံချက်ရှိခဲ့ပါသလား? ရှိပါသည် (မရှိပါ/မသိပါ)
- (၂) ရှိခဲ့ပါလျှင် ဤစီမံချက်ကို မည်သည့် မှုနစ်တွင်ပြင်ဆင်ခဲ့ပါသနည်း? နှစ်-----/မသိပါ
- (၃) ဤစီမံချက်ကို မြို့နယ်မှအတည်ပြုခဲ့ပါသလား? ပြုခဲ့ပါသည်/မပြုခဲ့ပါ /မသိပါ

(စ) ခရီးအကွာအဝေး

- (၁) ဤကျေးရွာ၏ဝတ်စုံမှ ၎င်းကျေးရွာအုပ်စု၏ဝတ်စုံအထိ ခရီးပိုင်မည်မျှကွာဝေးသနည်း? ပိုင်-----/မသိပါ
- (၂) ဤကျေးရွာမှ ၎င်းကျေးရွာအုပ်စုဝတ်စုံအထိ သွားလာရာတွင်ကြာမြင့်သည့်အချိန်

ခြောက်ငွေ့ ရာသီတွင်ကြာချိန် ----- ၀၀:၀၀ ထော်လာဂျီ/မော်တော်ဆိုင်ကယ်/မြေလျှင်/လား/မော်တော်ဘုတ်/အခြား -----

မိုးရာသီတွင်ကြာချိန် ----- ၀၀:၀၀ ထော်လာဂျီ/မော်တော်ဆိုင်ကယ်/မြေလျှင်/လား/မော်တော်ဘုတ်/အခြား -----

(ဆ) ပတ်ဝန်းကျင်ဆိုင်ရာ သဘာဝဘေးအန္တရာယ်

ဤကျေးရွာတွင် ရေကြီးခြင်းကဲ့သို့ သဘာဝဘေးအန္တရာယ်ကျရောက်ဖူးခြင်း ရှိပါသလား။

မရှိပါ ရှိပါသည် ရှိလျှင်ဖော်ပြပါ -----

(ဇ) ကျေးရွာတွင် ဖွဲ့စည်းထားသော အဖွဲ့အစည်းများ

လူထုဝဟိုပြုစီမံကိန်းမတိုင်မီ ဤကျေးရွာတွင် ကျေးရွာဖွံ့ဖြိုးရေးအတွက် အစိုးရ (သို့) ရွာသားများကိုယ်တိုင်(သို့) စီမံကိန်းတစ်ခုခုမှ ဖွဲ့စည်းထားသည့် အဖွဲ့အစည်းများရှိပါသလား။

(၁) ဂေါ်ပကာ မီးကော်မတီ

(၂) လမ်းကော်မတီ၊ မိခင်နှင့်ကလေး၊ လူထုဝဟိုပြု

(ဈ) အထွေထွေအုပ်ချုပ်ရေး ဦးစီးဌာန (GAD) မှ မှတ်တမ်းတင်ထားခြင်း

ဤကျေးရွာသည် အထွေထွေအုပ်ချုပ်ရေး ဦးစီးဌာန (GAD) မှ မှတ်တမ်းတင်ထားမှု ရှိပါသလား။

မရှိပါ ရှိပါသည်

ကျေးရွာခေါင်းဆောင်

အမည်

လက်မှတ်

နေ့စွဲ 5.10.2018

လူထုစည်းရုံးရေးမှူး

အမည် ဒေါ်အေးဖြူစိုးမောင်

လက်မှတ်

A:

နေ့စွဲ 5.10.2018

၁၃။ စတုတ္ထနှစ်စက်ဝန်းကျေးရွာအချက်အလက် (ပုံစံ -၁)

ပုံစံ - ၁ - ဂ ကျေးရွာအချက်အလက် အစည်းအဝေး (Form PC 1)

လမ်းညွှန်ချက်: ကျေးရွာတစ်ရွာသို့ ပထမဆုံးမိတ်ဆက်ခရီးသွားရောက်သောအခါ လူထုစည်းရုံးရေးမှူးသည် ကျေးရွာခေါင်းဆောင်များအားကျေးရွာအချက်အလက်များကိုမေတ္တာရပ်ခံ၍တောင်းခံရသည်။ ဤအချက်အလက်များကိုစီမံကိန်းမိတ်ဆက်အစည်းဝေးမတိုင်မီတောင်းခံရမည်။ စီမံကိန်းမိတ်ဆက်အစည်းဝေးတွင် လူထုစည်းရုံးရေးမှူးသည် ဤအချက်အလက်များအားစစ်ဆေးပြီး မှန်ကန်အောင်ပြုလုပ်ရမည်။ ပြီးနောက်တွင် လူထုစည်းရုံးရေးမှူးမှ သတင်းအချက်အလက်ထံသို့ Tablets မှ တဆင့်ဖြည့်သွင်းရမည်။

ကျေးရွာခေါင်းဆောင် အမည် ဦး ရဲရွှေ	ကျေးရွာခေါင်းဆောင်၏ ဖုန်းနံပါတ် 427343152	လူထုစည်းရုံးရေးမှူး၏အမည် ဒေါ်အေးဖြူစိုးအောင်
ပြည်နယ်/တိုင်းဒေသကြီး မန္တလေး	မြို့နယ် ဧရာဝတီ	ကျေးရွာအုပ်စု ဒေါ်ခင်အေး
	ကျေးရွာ ဒေါ်ခင်အေး	

က၊ လူဦးရေ

လူမျိုးစု	အိမ်ထောင်စုအရေအတွက်	ကိုးကွယ်သည့်ဘာသာ	အိမ်ထောင်စုအရေအတွက်
လူမျိုးစု (၁)--- ဗမာ	377	ဘာသာ(၁)--- ဗုဒ္ဓ	377
လူမျိုးစု (၂)-----		ဘာသာ(၂)-----	
လူမျိုးစု (၃)-----		ဘာသာ(၃)-----	
လူမျိုးစုရော-----		ဘာသာရော-----	
အခြား			
	အရေအတွက်		
မသန်စွမ်းသူများ	10		
သက်ကြီးရွယ်အိုများ (၆၅ နှစ် နှင့် အထက်)	66		
စစ်ဘေးရှောင်			

	အမျိုးသား(အရေအတွက်)	မိန်းမ(အရေအတွက်)	စုစုပေါင်း(အရေအတွက်)
လူဦးရေ			
လူမျိုးစု (၁)-----ဗမာ	၇၆၂	၉၄၉	၁၇၀၄
လူမျိုးစု (၂)-----			
လူမျိုးစု (၃)-----			
အခြား			
အိမ်ထောင်ဦးစီး	၅၅၇	၂၀	

(ခ)အခြေခံအဆောက်အအုံ အသုံးအဆောင်များ

စာသင်ကျောင်း	အမှတ် ခြံပိ	ကျန်းမာရေး	အမှတ် ခပ်ပိ	ဘာသာရေးအဆောက် အအုံများ	အမှတ် ခြံပိ
အထက်တန်းကျောင်း	<input checked="" type="checkbox"/>	ဆေးရုံ	<input type="checkbox"/>	ဓေတီ	<input checked="" type="checkbox"/>
အလယ်တန်းကျောင်း	<input type="checkbox"/>	ကျန်းမာရေးဌာန	<input type="checkbox"/>	ဘုန်းကြီးကျောင်း	<input checked="" type="checkbox"/>
မူလတန်းကျောင်း	<input type="checkbox"/>	ကျန်းမာရေးဌာနခွဲ	<input checked="" type="checkbox"/>	ဟိန္ဒူဘုရားကျောင်း	<input type="checkbox"/>
မူကြိုကျောင်း	<input type="checkbox"/>	ဆေးပေးခန်း	<input type="checkbox"/>	ခရစ်ယာန်ကျောင်း	<input type="checkbox"/>
အခြား	<input type="checkbox"/>	အခြား	<input type="checkbox"/>	ဗလီ	<input type="checkbox"/>
				အခြား	<input type="checkbox"/>
မှတ်ချက်		မှတ်ချက်		မှတ်ချက်	

(၁) သို့မဟုတ်အခြား

(၁) ဤကျေးရွာ၏ဗဟိုမှ၎င်းကျေးရွာအုပ်စု၏ဗဟိုအထိခရီးခိုင်းမည်မျှကွာကွေးသနည်း? နိုင်---၀---/မသိပါ

(၂) ဤကျေးရွာမှ ၎င်းကျေးရွာအုပ်စုဗဟိုအထိသွားလာရာတွင်ကြာမြင့်သည့်အချိန်။

ခြောက်သွေ့ရာသီတွင်ကြာချိန်--- ၀၆:၀၀ --- ထော်လာဂျီ/မော်တော်ဆိုင်ကယ်/ခြေလျင်/လား/မော်တော်ဘုတ်/
အခြား: -----

မိုးရာသီတွင်ကြာချိန်--- ၀၀:၀၀ --- ထော်လာဂျီ/မော်တော်ဆိုင်ကယ်/ခြေလျင်/လား/မော်တော်ဘုတ်/
အခြား: -----

(ဆ) ပတ်ဝန်းကျင်ဆိုင်ရာသဘာဝဘေးအန္တရာယ်

ဤကျေးရွာတွင်ကြေးခြင်းကဲ့သို့ သဘာဝဘေးအန္တရာယ်ကျရောက်ဖူးခြင်း ရှိပါသလား။

မရှိပါ ရှိပါသည် ရှိလျှင်ဖော်ပြပါ-----

(ဇ) ကျေးရွာတွင် ဖွဲ့စည်းထားသော အဖွဲ့အစည်းများ

လူထုဗဟိုပြုစီမံကိန်းမတိုင်မီ ဤကျေးရွာတွင် ကျေးရွာဖွံ့ဖြိုးရေးအတွက် အစိုးရ(သို့)ရွာသားများကိုယ်တိုင်(သို့) စီမံကိန်းတစ်ခုခုမှ ဖွဲ့စည်းထားသည့် အဖွဲ့အစည်းများရှိပါသလား။

(၁) -----
(၂) -----

(ဈ) အထွေထွေအုပ်ချုပ်ရေးဦးစီးဌာန (GAD) မှ မှတ်တမ်းတင်ထားခြင်း

ဤကျေးရွာသည် အထွေထွေအုပ်ချုပ်ရေးဦးစီးဌာန (GAD) မှ မှတ်တမ်းတင်ထားမှု ရှိပါသလား။

မရှိပါ ရှိပါသည်

ကျေးရွာခေါင်းဆောင် အမည် ဦးရဲရွှေ
လက်မှတ်  နေ့စွဲ ၂၇.၄.၁၄

လူထုစည်းရုံးရေးမှူး အမည် ဒေါ်အေးမြတ်နိုးစောင့်
လက်မှတ်  နေ့စွဲ ၂၇.၄.၁၄

၁၄။ ပထမနှစ်စက်ဝန်းစီမံကိန်းစက်ဝန်းအချိန်ဇယား (ပုံစံ - ၂)

ပုံစံ - ၈ - ၂ - စီမံကိန်းစက်ဝန်းအချိန်ဇယား (PC 2)

လမ်းညွှန်ချက်၊ သက်ဆိုင်ရာလူထုစည်းရုံးရေးမှူး/လက်ထောက်နည်းပညာမှူးများမှ စီမံကိန်းစက်ဝန်းအဆင့်တစ်ခုစီပြီးစီးတိုင်း ကျေးရွာနှင့် ကျေးရွာအုပ်စုအတွက် ဤပုံစံကို ဖြည့်သွင်းရမည်။

စည်းရုံးရေးမှူး/လုပ်ငန်းစဉ် အမည် မအေး : ဖြတ်စဉ်-မေဂျင်

နေ့စွဲ ၁၅.၅.၂၀၁၇

စက်ဝန်းအားအမှတ်ဖြစ်ပါ စက်ဝန်း(၁) စက်ဝန်း(၂) စက်ဝန်း(၃)

ပြည်နယ်/တိုင်း မြို့နယ် အဖွဲ့အစည်း မြို့နယ် အဖွဲ့အစည်း မြို့နယ် အဖွဲ့အစည်း

စီမံကိန်းဆောင်ရွက်မှုအဆင့်များ	နေ့စွဲ		အစည်းအဝေးတွင်တက်ရောက်သူအရေအတွက်			
	စတင်သည့် နေ့	ပြီးဆုံးသည့်နေ့	အမျိုးသား အရေအတွက်	အမျိုးသမီး အရေအတွက်	အိမ်ထောင်စု အရေအတွက်	လူမျိုးစုတက်ရောက်သူ အရေအတွက် နှင့် လူမျိုးစုအမည်
၁။ ကျေးရွာစီမံကိန်း မိတ်ဆက်အစည်းအဝေး	၂၂.၂.၁၇	၂၂.၂.၁၇	၁၀၆	၈၆	၁၈၅	၀၆၂ မအေး
၂။ ကျေးရွာဖွံ့ဖြိုးရေး စီမံချက်ရေးဆွဲခြင်း အစည်းအဝေး	၃.၅.၁၇	၃.၅.၁၇	၁၁၀	၁၀၉	၂၁၁	၂၂၉ မအေး
၃။ ကျေးရွာအုပ်စု လုပ်ငန်းဆုံးဖြတ်ချက်ချသည့် အစည်းအဝေး	၂၀.၅.၁၇	၂၀.၅.၁၇	၁၆	၉	၂၅	၂၅ မအေး
၄။ မြို့နယ်အဆင့် စီမံကိန်းရေးဆွဲရေး နှင့် အကောင်အထည်ဖော်ရေးကော်မတီ၏ စီမံကိန်း သုံးသပ်မှု အစည်းအဝေး			မလို	မလို	မလို	မလို
၅။ မြို့နယ် စီမံကိန်းရေးဆွဲရေး နှင့် အကောင်အထည်ဖော်ရေး ကော်မတီ၏ဆုံးဖြတ်မှုကို ရွာသို့ အသိပေး အကြောင်းကြားသည့် အစည်းအဝေး	၁၅.၅.၁၇	၁၅.၅.၁၇	၂၂	၁၄	၃၆	၃၆ မအေး
၆။ စီမံကိန်းလုပ်ငန်းခွဲစီမံချက်ရေးဆွဲခြင်း အစည်းအဝေး						
၆.၁။ စီမံကိန်းလုပ်ငန်း အကောင်အထည်ဖော် ရေးအစီအစဉ် ရေးဆွဲခြင်း	၂၅.၅.၁၇	၂၅.၅.၁၇	၅၉	၇၆	၁၃၅	၁၃၅ မအေး

၆.၂။ ယယုဇေးအိအစဉ် ရေးဆွဲခြင်း	၂၅.၅.၁၇	၂၅.၅.၁၇	၅၉	၇၆	၁၃၅	၂၃၅	၂၅၈
၆.၃။ သဏ္ဍာရေးကုန်ကျမှု လျာထားအိအစဉ် ရေးဆွဲခြင်း	၂၅.၅.၁၇	၂၅.၅.၁၇	၅၉	၇၆	၁၃၅	၁၃၅	၂၅၈
၆.၄။ ပြင်/ထိန်းအိအစဉ် ရေးဆွဲခြင်း	၂၅.၅.၁၇	၂၅.၅.၁၇	၅၉	၇၆	၁၃၅	၁၃၅	၂၅၈
၇။ စီမံကိန်းလုပ်ငန်းခွဲ တိုးတက်မှု စောင့်ကြည့် အစည်းအဝေး							
၇.၁။ အစည်းအဝေး ပထမအကြိမ်	၇.၅.၁၇	၇.၅.၁၇	၅၂	၁၃	၅၅	၅၅	၂၅၈
၇.၂။ အစည်းအဝေး ဒုတိယအကြိမ်							
၇.၃။ အစည်းအဝေး တတိယအကြိမ်							
၈။ စီမံကိန်းလုပ်ငန်းခွဲ အပြီးသတ်စစ်ဆေးခြင်း အစည်းအဝေး							
၉။ လူထုစစ်ဆေးခွဲအစည်းအဝေး							

၁၅။ ဒုတိယနှစ်စက်ဝန်းစီမံကိန်းစက်ဝန်းအချိန်ဇယား (ပုံစံ - ၂)

ပုံစံ - ၈ - ၂ - စီမံကိန်းစက်ဝန်းအချိန်ဇယား (PC 2)

လမ်းညွှန်ချက်၊ သက်ဆိုင်ရာလူထုစည်းရုံးရေးမှူး/လက်ထောက်နည်းပညာမှူးများမှ စီမံကိန်းစက်ဝန်းအစဉ်တစ်ခုစီပြီးစီးတိုင်း တွေးခွာနှင့် တွေးခွာဆုပ်ရအတွက် ဤပုံစံကို ပြည့်စုံစွာဖြည့်စွန်းရမည်။

စည်းရုံးရေးမှူး/ဝန်ထမ်း အမည် ဒေါ်အေးဖြူစိုးအောင်

နေ့စွဲ 18.01.17

ပြည်နယ်/ပိုင်း ဧရာဝတီ၊ ကျေးရွာအုပ်စု ကျေးရွာအုပ်စု

မဟာဝန်အားအမှတ်ကြိုမိမိ ၂ စက်ဝန်း(၁)၊ ၇ စက်ဝန်း(၂)၊ ၇ စက်ဝန်း(၃)

မဟာဝန် (၄) ကျေးရွာ အေးဒေသ

စီမံကိန်းစတင်ရက်စွဲအစဉ်များ	နေ့စွဲ		အစဉ်အစတင်တက်ရောက်သူအရေအတွက်			
	စတင်သည့်နေ့	ပြီးဆုံးသည့်နေ့	အမျိုးသားအရေအတွက်	အမျိုးသမီးအရေအတွက်	အိမ်ထောင်စုအရေအတွက်	လူမျိုးစုတက်ရောက်သူအရေအတွက် နှင့် လူမျိုးစုအမည်
၁။ ကျေးရွာစီမံကိန်း စီမံခန့်ခွဲရေးအဖွဲ့အစည်း	17.10.17	17.10.17	149	165	309	309 မဃာ
၂။ ကျေးရွာစီမံကိန်း စီမံခန့်ခွဲရေးအဖွဲ့အစည်း	17.10.17	17.10.17	149	160	309	309 မဃာ
၃။ ကျေးရွာအုပ်စု လုပ်ငန်းဆောင်ရွက်ရန်အတွက်	18.01.17	18.01.17	19	22	35	35 မဃာ
၄။ စီမံကိန်းစီမံခန့်ခွဲရေးအဖွဲ့အစည်း			မလို	မလို	မလို	မလို
၅။ စီမံကိန်းစီမံခန့်ခွဲရေးအဖွဲ့အစည်း						
၆။ စီမံကိန်းစီမံခန့်ခွဲရေးအဖွဲ့အစည်း						
၇။ စီမံကိန်းစီမံခန့်ခွဲရေးအဖွဲ့အစည်း						

၆.၂။ ဝယ်ယူရေးခေါ်အတွက် ချေးခွဲခြင်း			
၆.၃။ ဘဏ္ဍာရေးကုန်ကျမှု လျာထားခေါ်အတွက် ချေးခွဲခြင်း			
၆.၄။ ပြင်/ထိန်းသိမ်းအတွက် ချေးခွဲခြင်း			
၇။ စီမံကိန်းလုပ်ငန်းခွဲ တိုးတက်မှု စတင်ကြည့် အတွက်အခင်း			
၇.၀။ အစဉ်အတင် ပထမကျိတ်			
၇.၂။ အစဉ်အတင် ဒုတိယကျိတ်			
၇.၃။ အစဉ်အတင် တတိယကျိတ်			
၈။ စီမံကိန်းလုပ်ငန်းခွဲ အပြီးသတ်စစ်ဆေးခြင်း အတွက်အခင်း			
၉။ လူထုစစ်ဆေးမှုအစဉ်အခင်း			

၁၆။ တတိယနှစ်စက်ဝန်း၊စီမံကိန်းစက်ဝန်းအချိန်ဇယား (ပုံစံ - ၂)

ပုံစံ - ၈ - ၂ - စီမံကိန်းစက်ဝန်းအချိန်ဇယား (PC 2)

လမ်းညွှန်ချက်၊ သက်ဆိုင်ရာလူထုစည်းရုံးရေးမှူး/လက်ထောက်နည်းပညာမှူးများ၊ စီမံကိန်းစက်ဝန်းအဆင့်တစ်ဆင့်ပြီးစီးတိုင်း ကျေးရွာအုပ်စုအတွက် ဤပုံစံကို နှိုင်းယှဉ်ရမည်။
စည်းရုံးရေးမှူး/ဝန်ထမ်း အမည် **ဖေအေး**၊ ဖြစ်ရပ် **အောင်**၊ ဖြစ်ရပ် **အောင်**

နေ့၊ ၂၀၂၀-၂၀၂၁

ပြည်နယ်/တိုင်း **မန္တလေး**၊ မြို့နယ် **အင်းစိန်**၊ ကျေးရွာအုပ်စု **အင်းစိန်**

စီမံကိန်းဆောင်ရွက်ရမည့်အရာများ	စတင်သည့် နေ့	နေ့၊ ရက်	အစည်းအဝေး				အစည်းအဝေးအရောက်ရှိသူ		
			အမျိုးသား အရေအတွက်	အမျိုးသမီး အရေအတွက်	အစည်းအဝေး အရောက်ရှိသူ	အစည်းအဝေး အရောက်ရှိသူ	အစည်းအဝေး အရောက်ရှိသူ	အစည်းအဝေး အရောက်ရှိသူ	အစည်းအဝေး အရောက်ရှိသူ
၁။ ကျေးရွာစီမံကိန်း စီမံဆောင်ရွက်ရေးအဖွဲ့အစည်း	၁၉.၁၀.၁၈	၁၉.၁၀.၁၈	၁၀၆	၁၁၅	၂၂၁	၂၂၁	၂၂၁	၂၂၁	
၂။ ကျေးရွာဖွံ့ဖြိုးရေး စီမံချက်ရေးဆွဲခြင်း အစည်းအဝေး	၁၉.၁၀.၁၈	၁၉.၁၀.၁၈	၁၀၆	၁၁၅	၂၂၁	၂၂၁	၂၂၁	၂၂၁	
၃။ ကျေးရွာအုပ်စု လုပ်ငန်းဆောင်ရွက်ချက်ချမှတ် အစည်းအဝေး	၂၀.၁၂.၁၈	၂၀.၁၂.၁၈	၅	၁၀	၁၅	၁၅	၁၅	၁၅	
၄။ မြို့နယ်အဆင့် စီမံကိန်းရေးဆွဲရေး နှင့် အကောင်အထည်ဖော်ရေးကော်မတီ၏ စီမံကိန်း ဝန်းသင်ပွဲ အစည်းအဝေး	၂		၂	၂	၂	၂	၂	၂	
၅။ မြို့နယ် စီမံကိန်းရေးဆွဲရေး နှင့် အကောင်အထည်ဖော်ရေး ကော်မတီ၏စီမံကိန်းကို ရွာသို့ အသိပေး အကြောင်းကြားသည့် အစည်းအဝေး	၂၀.၁၂.၁၅	၂၀.၁၂.၁၅	၆၇	၁၁၅	၁၈၂	၁၈၂	၁၈၂	၁၈၂	
၆။ စီမံကိန်းလုပ်ငန်းစဉ်စီမံချက်ရေးဆွဲခြင်း အစည်းအဝေး	၁၉.၁၂.၁၅	၁၉.၁၂.၁၅	၈၅	၁၀၅	၁၉၀	၁၉၀	၁၉၀	၁၉၀	
၇။ စီမံကိန်းလုပ်ငန်း အကောင်အထည်ဖော် ရေးဆွဲခြင်း	၁၉.၁၂.၁၅	၁၉.၁၂.၁၅	၈၅	၁၀၅	၁၉၀	၁၉၀	၁၉၀	၁၉၀	

၆.၂ ဟယ်ယူရောင်းအင် ရေးပွဲခြင်း	၁၉.၂.၁၅	၁၉.၂.၁၅	၈၅	၁၀၅	၁၉၂	၁၉၂	၆၅၀
၆.၃ ဟောပြောရောင်းကျွ ဂုဏ်ထူးအင် ရေးပွဲခြင်း	၁၅.၂.၁၅	၁၅.၂.၁၅	၈၅	၁၀၅	၁၉၂	၁၉၂	၆၅၀
၆.၄ ဖြစ်တန်အင် ရေးပွဲခြင်း	၁၅.၂.၁၅	၁၅.၂.၁၅	၈၅	၁၀၅	၁၉၂	၁၉၂	၆၅၀
၇. ဝိသိန်လုပ်ငန်းခွဲ တိုးတက်မှု တော်ကြည့် အစည်းအဝေး							
၇.၁ အစည်းအဝေး ဟောပြောခြင်း	၂၈.၅.၁၅	၂၈.၅.၁၅	၈၅	၁၀၅	၁၉၂	၁၉၂	၆၅၀
၇.၂ အစည်းအဝေး ခုတ်ယူခြင်း							
၇.၃ အစည်းအဝေး တက်ယူခြင်း							
၈. ဝိသိန်လုပ်ငန်းခွဲ အကြံပေးအင်အားစု အစည်းအဝေး	၅.၇.၁၅	၅.၇.၁၅	၇၂၁	၉၈	၂၁၄	၂၁၄	၆၅၀
၉. ဂုဏ်ထူးဆောင်အစည်းအဝေး	၅.၇.၁၅	၅.၇.၁၅	၁၂၁	၉၅	၂၁၄	၂၁၄	၆၅၀

၁၇။ စတုတ္ထနှစ်စက်ဝန်းစီမံကိန်းစက်ဝန်းအချိန်ဇယား (ပုံစံ - ၂)

ပုံစံ - ၂ - စီမံကိန်းစက်ဝန်းအချိန်ဇယား (PC 2)

သက်ဆိုင်ရာလူထုစည်းရုံးရေးမျိုး/လက်ထောက်နည်းပညာမျိုးများမှ
ကျေးရွာအုပ်စုအတွက်ဤပုံစံကိုဖြည့်သွင်းရမည်။

စည်းရုံးရေးမျိုး/လက်ထောက်နည်းပညာရေးမျိုးဝန်ထမ်း အမည် -
၂၇.၇.၁၇

စီမံကိန်းစက်ဝန်းအဆင့်တစ်ခုစီဖြန့်ဖြူးတိုင်းကျေးရွာနှင့်

စီမံကိန်းစက်ဝန်းအချိန်ဇယား (PC 2)

စီမံကိန်းစက်ဝန်းအမျိုးအစား (၁) စက်ဝန်း(၂) စက်ဝန်း(၃)

ကျေးရွာအုပ်စု **ကျေးရွာ** **ချေးရွာ**

စီမံကိန်းစက်ဝန်းအမျိုးအစား	စက်ဝန်းအမျိုးအစား		ကျေးရွာအုပ်စု		အစည်းအဝေးတွင်တက်ရောက်သူအရေအတွက်	
	စက်ဝန်းအမျိုးအစား	စက်ဝန်းအမျိုးအစား	ကျေးရွာအုပ်စု	ကျေးရွာအုပ်စု	အစည်းအဝေးတွင်တက်ရောက်သူ	အစည်းအဝေးတွင်တက်ရောက်သူ
၁။ ကျေးရွာစီမံကိန်းစက်ဝန်းအစည်းအဝေး	၈၅	၈၅	၈၅	၈၅	၂၀၁	၅၇၇
၂။ ကျေးရွာစီမံကိန်းစက်ဝန်းအစည်းအဝေး	၈၅	၈၅	၈၅	၈၅	၂၀၁	၅၇၇
၃။ ကျေးရွာအုပ်စုလုပ်ငန်းစဉ်ဖြတ်ချက်ချသည့်အစည်းအဝေး	၁၃	၁၃	၁၃	၁၃	၃၅	၂၅၀
၄။ ဦးစီးအဖွဲ့စီမံကိန်းရေးဆွဲရေးအဖွဲ့အစည်းအစည်းအဝေး	၁၃	၁၃	၁၃	၁၃	၃၅	၂၅၀

၁၈။ ပထမနှစ်စက်ဝန်းကျေးရွာဖွံ့ဖြိုးရေး ဦးစားပေး အစီအစဉ်များ (ပုံစံ - ၃)



လူထုဗဟိုပြု စီမံကိန်း၊ စီမံကိန်းလက်ခွဲ အပိုင်း - (၃) - ၂၀.၁၁.၂၀၁၆

ပုံစံ - ၈ - ၃ ကျေးရွာဖွံ့ဖြိုးရေး ဦးစားပေးအစီအစဉ် (Form PC 3)

လမ်းညွှန်ချက်၊ အဆင့်(၃) ကျေးရွာဖွံ့ဖြိုးရေးအစီအစဉ်အပေး ပြီးဆုံးသောအခါ ကျေးရွာစီမံကိန်း အထောက်အကူပြု ကော်မတီသည် လူထုစည်းရုံးရေးမှူးအကူအညီဖြင့် ဤပုံစံကိုပြည့်စုံအောင် ဖြည့်သွင်းရမည်။

လူထုစည်းရုံးရေးမှူး/ဝန်ထမ်း အမည် **မဒေဝ-မြတ်ဦးအောင်**

နေ့စွဲ **၅.၃.၂၀၁၇** စက်ဝန်းအား အမှတ်ခြစ်ပါ (✓) စက်ဝန်း(၁)
 စက်ဝန်း(၂) စက်ဝန်း(၃) စက်ဝန်း(၄)

ပြည်နယ်/တိုင်း **မန္တလေး** ဧကား/မြို့နယ် **ဧကားမြို့နယ်** ကျေးရွာအုပ်စု **ဒေါင့်ဘို** ကျေးရွာ **ဒေါင့်ဘို**

က။ အခက်အခဲအတားအဆီးများအားဆွေးနွေးခြင်း - ယခုလက်ရှိအခြေအနေတွင် ဤကျေးရွာဖွံ့ဖြိုးတိုးတက်ရေးအတွက် အဓိက အခက်အခဲအတားအဆီးများသည် မည်သည့်များဖြစ်ပါသနည်း။ (အမျိုးသား/သမီး အနည်းဆုံးအခက်အခဲ ၅ ခုစီဖော်ပြပါ)

အမျိုးသား အဖွဲ့မှ တင်ပြသောအခက်အခဲအတားအဆီးများ		အမျိုးသမီး အဖွဲ့မှတင်ပြသောအခက်အခဲအတားအဆီးများ	
၁	ကျောင်းသား၊သူ၊အစားအသောက်များလုံခြုံမှု မရှိခြင်း	၁	စစ်ငွေနှင့်ပေးပို့ခြင်း
၂	ကျောင်းသား၊သူ၊ကျောင်းဆောင် မလုံလောက်ခြင်း	၂	မိုးရာသီအတွက် လာရေ့ သက်ခဲ
၃	မိုးရာသီတွင် ကျေးရွာတွင်း လမ်းများ ရေစိမ့်ခြင်း မရှိခြင်း	၃	စာသင်ဆောင် မလုံလောက်
၄	ဘေးလုံးကန်ရန် ကွင်း မရှိခြင်း	၄	ကျောင်းသားများ လုံခြုံမှု မရှိ
၅	၅	ဆောက်လုပ်ရေးမလုံလောက်၊ စသဖြင့် ပြီး

ခ။ မျှော်မှန်းခြင်း - နောင်လာမည့် (၅)နှစ် အတွင်း ကျေးရွာဖွံ့ဖြိုးရေး မျှော်မှန်းလျာထားချက်များအား တင်ပြပါ။

အမျိုးသားအဖွဲ့မှ တင်ပြသောမျှော်မှန်းချက်များ		အမျိုးသမီးအဖွဲ့မှ တင်ပြသောမျှော်မှန်းချက်များ	
၁	ကျောင်းဝင်း လုံခြုံရန်	၁	စစ်ငွေများများ ပေးပို့ရန်
၂	စာသင် ကျောင်း အဆင့်မြှင့်တင်ရန်	၂	ရာသီမရွေး အသက်ပေးပေးရန်
၃	ကျေးရွာလမ်းပမ်းဆက်သွယ်ရေးကောင်းမွန်	၃	စာသင်ကျောင်း အဆင့်မြှင့်တင်ရန်
၄	ဘေးလုံး ကွင်း ပြုရန်	၄	လုံခြုံစိတ်ချရော့ ပညာသင်နိုင်ရန်
၅	ကျေးရွာအုပ်စုအဖွဲ့ တိုးချဲ့ခြင်း	၅	ဆောက်လုပ်ရေးမလုံလောက်၊ လုံခြုံရေး

င။ လူထုစီမံကိန်း၏ လာမည့် (၃) နှစ်အတွက် အကျုံးဝင်သော ဦးစားပေး ဖွံ့ဖြိုးတိုးတက်မှု လုပ်ငန်း အစီအစဉ်များအားဖော်ပြပါ။

အဆင့်	ကျေးရွာအတွက် ဦးစားပေး ဖွံ့ဖြိုးတိုးတက်မှု လုပ်ငန်းစဉ်များ	အဆိုပြုသူ (အမျိုးသားများ/ အမျိုးသမီးများ/အမျိုးသား+ အမျိုးသမီး)	ခန့်မှန်းကုန်ကျ စရိတ်	အကျိုးခံစားခွင့်ရှိသူ ခန့်မှန်းခြေ အရေအတွက်
၁	စာသင်ကျောင်းဆောင်မြှင့်တင်ရန်	ကျား ၂ ခု	၁၂၅၀၀၀၀၀	
၂	ကျောင်းအလုပ်တံတိုင်းခတ်ရန်	ကျား ၂ ခု	၁၆၀၀၀၀၀	
၃	ကျေးရွာတွင်း လမ်း	ကျား ၂ ခု	၁၂၀၀၀၀၀၀	
၄	လမ်းမဖွဲ့စည်းတိုးချဲ့	ကျား	၁၅၀၀၀၀၀	
၅	ဆောက်လုပ်ရေးမလုံလောက်	မ	၇၀၀၀၀၀	

ဃ။ လူထုစီမံကိန်း၏ လာမည့် (၃) နှစ်အတွက်အကျုံးဝင်သော ဦးစားပေး ဖွံ့ဖြိုးတိုးတက်မှု လုပ်ငန်း အစီအစဉ်များအားဖော်ပြပါ။

အဆင့်	ကျေးရွာအတွက် ဦးစားပေး ဖွံ့ဖြိုး	အဆိုပြုသူ (အမျိုးသားများ/ အမျိုးသမီးများ)	အခန်းကဏ္ဍ



လူထုဗဟိုပြု စီမံကိန်း၊ စီမံကိန်းလက်ခွဲ အပိုင်း - (၃) - ၂၁.၁၁.၂၀၁၆

	တိုးတက်မှု လုပ်ငန်းစဉ်များ	အမျိုးသမီးများ/အမျိုးသား+ အမျိုးသမီး)
၁	အသက်မွေးဝမ်းကြေးစားသောက်ရေး	မ
၂	စက်ချီတည်ထောင်ရေး	မ
၃	အားကြီး-ဒေါင့်အိုး-လမ်းပြုပြင်	မ
၄	ဘေးလုံကွင်း	ကျား
၅	မီးဆတ်ရှေ့ကန်	ကျား

ဥက္ကဋ္ဌ ၊ ကျေးရွာစီမံကိန်းအထောက်အကူပြုကော်မတီမှ အတည်ပြုသည်။

အမည် ----- လက်မှတ် ----- နေ့စွဲ -----

၁၉။ ဒုတိယနှစ်စက်ဝန်းကျေးရွာဖွံ့ဖြိုးရေး ဦးစားပေး အစီအစဉ်များ (ပုံစံ - ၃)

ပုံစံ - ၈ - ၃ ကျေးရွာဖွံ့ဖြိုးရေး ဦးစားပေးအစီအစဉ် (Form PC 3)

လမ်းညွှန်ချက်၊ အဆင့်(၃) ကျေးရွာမှော်မှန်းချက်အစည်းအဝေး ငြီးဆုံးသောအခါ ကျေးရွာစီမံကိန်း အထောက်အကူပြု ကော်မတီသည် လူထုစည်းရုံးရေးမှူးအကူအညီဖြင့် ဤပုံစံကိုပြည့်စုံအောင် ဖြည့်သွင်းရမည်။			
လူထုစည်းရုံးရေးမှူး/ဝန်ထမ်း အမည် မအေးမြတ်စွာအောင်			
နေ့စွဲ ၂၀. ၁၀. ၂၀၂၁	စက်ဝန်းအား အမှတ်ခြစ်ပါ (✓) <input type="checkbox"/> စက်ဝန်း(၁) <input checked="" type="checkbox"/> စက်ဝန်း(၂) <input type="checkbox"/> စက်ဝန်း(၃) <input type="checkbox"/> စက်ဝန်း(၄)		
ပြည်နယ်/တိုင်း မန္တလေး	နယ်/မြို့နယ် နွားတိုးမြို့နယ်	ကျေးရွာအုပ်စု ဒေါင်တိုး	ကျေးရွာ ဒေါင်တိုး
က။ အခက်အခဲအတားအဆီးများအားဆွေးနွေးခြင်း - ယခုလက်ရှိအခြေအနေတွင် ဤကျေးရွာဖွံ့ဖြိုးတိုးတက်ရေးအတွက် အဓိက အခက်အခဲအတားအဆီးများသည် မည်သည့်များဖြစ်ပါသနည်း။ (အမျိုးသား/သမီး အနည်းဆုံးအခက်အခဲ ၅ ခုစီဖော်ပြပါ)			
အမျိုးသား အဖွဲ့မှ တင်ပြသောအခက်အခဲအတားအဆီးများ		အမျိုးသမီး အဖွဲ့မှတင်ပြသောအခက်အခဲအတားအဆီးများ	
၁	ကျွေးမွေးရေး/အစားအသောက်/အိမ်ရာ/အလုပ်လုပ်ရခက်ခဲခြင်း	၁	ဝင်ငွေရင်းပါး
၂	ဘေးလုံခြုံရေး/အန္တရာယ်/အန္တရာယ်/အန္တရာယ်/အန္တရာယ်	၂	ရိုးရာအယဉ်ကျေးမှု/အယဉ်ကျေးမှု
၃	ရေအခက်အခဲ/အစားအသောက်/အိမ်ရာ/အလုပ်လုပ်ရခက်ခဲခြင်း	၃	ကျွေးမွေးရေး/အစားအသောက်/အိမ်ရာ/အလုပ်လုပ်ရခက်ခဲခြင်း
၄	ကျွေးမွေးရေး/အစားအသောက်/အိမ်ရာ/အလုပ်လုပ်ရခက်ခဲခြင်း	၄	ဘေးလုံခြုံရေး/အန္တရာယ်/အန္တရာယ်/အန္တရာယ်
၅	ရေအခက်အခဲ/အစားအသောက်/အိမ်ရာ/အလုပ်လုပ်ရခက်ခဲခြင်း	၅	ရိုးရာအယဉ်ကျေးမှု/အယဉ်ကျေးမှု

ခ။ မှော်မှန်းခြင်း - နောင်လာမည့် (၅)နှစ် အတွင်း ကျေးရွာဖွံ့ဖြိုးရေး မှော်မှန်းလျာထားချက်များအား တင်ပြပါ။

အမျိုးသားအဖွဲ့မှ တင်ပြသောမှော်မှန်းချက်များ	အမျိုးသမီးအဖွဲ့မှ တင်ပြသောမှော်မှန်းချက်များ
၁ ကျွေးမွေးရေး/အစားအသောက်/အိမ်ရာ/အလုပ်လုပ်ရခက်ခဲခြင်း	၁ ဝင်ငွေရင်းပါး
၂ ကျေးရွာလမ်းပတ်ဆက်သွယ်ရေး/အန္တရာယ်/အန္တရာယ်/အန္တရာယ်	၂ ရာသီဥတု/အန္တရာယ်/အန္တရာယ်/အန္တရာယ်
၃ ဘေးလုံခြုံရေး/အန္တရာယ်/အန္တရာယ်/အန္တရာယ်	၃ လူမှုစီးပွား/အန္တရာယ်/အန္တရာယ်/အန္တရာယ်
၄ ကျေးရွာကျန်းမာရေး/အန္တရာယ်/အန္တရာယ်/အန္တရာယ်	၄ ဘေးလုံခြုံရေး/အန္တရာယ်/အန္တရာယ်/အန္တရာယ်
၅ ရေအခက်အခဲ/အစားအသောက်/အိမ်ရာ/အလုပ်လုပ်ရခက်ခဲခြင်း	၅ ရာသီဥတု/အန္တရာယ်/အန္တရာယ်/အန္တရာယ်

ဂ။ လူထုစီမံကိန်း၏ လာမည့် (၄) နှစ်အတွက် အကျုံးမဝင်သော ဦးစားပေး ဖွံ့ဖြိုးတိုးတက်မှု လုပ်ငန်း အစီအစဉ်များအားဖော်ပြပါ။

အဆင့်	ကျေးရွာအတွက် ဦးစားပေး ဖွံ့ဖြိုးတိုးတက်မှု လုပ်ငန်းစဉ်များ	အဆိုပြုသူ (အမျိုးသားများ/ အမျိုးသမီးများ/အမျိုးသား+ အမျိုးသမီး)	ခန့်မှန်းကုန်ကျ စရိတ်	အကျိုးခံစားခွင့်ရှိသူ ခန့်မှန်းခြေ အရေအတွက်
၁	ကျွေးမွေးရေး/အစားအသောက်/အိမ်ရာ/အလုပ်လုပ်ရခက်ခဲခြင်း	ကျား/မ	၁၅,၀၀၀,၀၀၀	
၂	ကျွေးမွေးရေး/အစားအသောက်/အိမ်ရာ/အလုပ်လုပ်ရခက်ခဲခြင်း	ကျား/မ	၁၅,၀၀၀,၀၀၀	
၃	ကျွေးမွေးရေး/အစားအသောက်/အိမ်ရာ/အလုပ်လုပ်ရခက်ခဲခြင်း	ကျား	၁၅,၀၀၀,၀၀၀	
၄	ကျွေးမွေးရေး/အစားအသောက်/အိမ်ရာ/အလုပ်လုပ်ရခက်ခဲခြင်း	မ	၇,၀၀၀,၀၀၀	
၅	ကျွေးမွေးရေး/အစားအသောက်/အိမ်ရာ/အလုပ်လုပ်ရခက်ခဲခြင်း	မ	၇,၀၀၀,၀၀၀	

ဃ။ လူထုစီမံကိန်း၏ လာမည့် (၄) နှစ်အတွက် အကျုံးမဝင်သော ဦးစားပေး ဖွံ့ဖြိုးတိုးတက်မှု လုပ်ငန်း အစီအစဉ်များအားဖော်ပြပါ။

အဆင့်	ကျေးရွာအတွက် ဦးစားပေး ဖွံ့ဖြိုး	အဆိုပြုသူ (အမျိုးသားများ/ အမျိုးသမီးများ)	အခန်းကဏ္ဍ

	တိုးတက်မှု လုပ်ငန်းစဉ်များ	အမျိုးသမီးများ/အမျိုးသား+ အမျိုးသမီး)	
၁	အသက်မွေးဝမ်းကြောင့်သည်	မ	
၂	စက်ရုံတည်ထောင်ပေးခြင်း	မ	
၃	
၄	သော့ခွက်	လူက	
၅	ဖိသတ်ရေကန်	လူက	

ခေါင်းဆောင်၊ ကျေးရွာပီမံကိန်းအထောက်အကူပြုကော်မီတီမှ အတည်ပြုသည်။

အမည် ဦးကျော်ဇွဲ လက်မှတ် [Signature] နေ့စွဲ 20.10.2017

၂၀။ တတိယနှစ်စက်ဝန်းကျေးရွာဖွံ့ဖြိုးရေး ဦးစားပေး အစီအစဉ်များ (ပုံစံ - ၃)

ပုံစံ - ၈-၃ ကျေးရွာဖွံ့ဖြိုးရေး ဦးစားပေးအစီအစဉ် (Form PC 3)

လမ်းညွှန်ချက်၊ အဆင့်(၃)ကျေးရွာမှော်မှန်းချက်အစည်းအဝေးပြီးဆုံးသောအခါ ကျေးရွာစီမံကိန်း အထောက်အကူပြု ကော်မတီသည် လူထုစည်းရုံးရေးမှူးအကူအညီဖြင့် ဤပုံစံကိုပြည့်စုံအောင် ဖြည့်သွင်းရမည်။			
လူထုစည်းရုံးရေးမှူး/ဝန်ထမ်း အမည် ခင်အေးမြတ်စိုးစံကလ			
နေ့စွဲ 15.11.2018	စက်ဝန်းအား အမှတ်ဖြစ်ပါ (✓) <input type="checkbox"/> စက်ဝန်း(၁) <input type="checkbox"/> စက်ဝန်း(၂) <input checked="" type="checkbox"/> စက်ဝန်း(၃) <input type="checkbox"/> စက်ဝန်း(၄)		
ပြည်နယ်/တိုင်း ဗဟို	မြို့နယ် နွားတိုး	ကျေးရွာအုပ်စု ခေါင်းတိုး	ကျေးရွာ ခေါင်းတိုး

က။ အခက်အခဲအတားအဆီးများအားဆွေးနွေးခြင်း - ယခုလက်ရှိအခြေအနေတွင်ကျေးရွာဖွံ့ဖြိုးတိုးတက်ရေးအတွက် အဓိကအခက်အခဲအတားအဆီးများသည် မည်သည်များဖြစ်ပါသနည်း။ (အမျိုးသား/သမီး အနည်းဆုံးအခက်အခဲ ၅ ခုစီဖော်ပြပါ)

အုပ်စုဖွဲ့ဆွေးနွေးမှုများမှ တင်ပြသောအခက်အခဲအတားအဆီးများ	
စာဖတ်ကျောင်းလုံခြုံမှု၊ မြို့နယ်များ	(က+မ)
အားကစားအဆင့်မြှင့်တင်ခြင်း	<input checked="" type="checkbox"/> ကျား <input type="checkbox"/> မ <input type="checkbox"/> ကျား+ မ
မိုးရာသီ ပွားလာရေး ခက်ခဲခြင်း	<input type="checkbox"/> ကျား <input checked="" type="checkbox"/> မ <input type="checkbox"/> ကျား+ မ
ဗဟုသုတနည်းပါးခြင်း	<input type="checkbox"/> ကျား <input checked="" type="checkbox"/> မ <input type="checkbox"/> ကျား+ မ
မီးအန္တရာယ်ကြိုတင်ကာကွယ်ရန်ခက်ခဲခြင်း	<input checked="" type="checkbox"/> ကျား <input type="checkbox"/> မ <input type="checkbox"/> ကျား+ မ
ညလျှောက်ပွားလာရေး ခက်ခဲခြင်း	<input checked="" type="checkbox"/> ကျား <input type="checkbox"/> မ <input type="checkbox"/> ကျား+ မ
အလုပ်အကိုင်အခွင့်အလမ်းနည်းပါးခြင်း	(မ)
ထောက်ပံ့ရေး ယုံလောက်မှုနည်းခြင်း	(မ)

ခ။ မျှော်မှန်းခြင်း- နောင်လာမည့် (၅)နှစ် အတွင်း ကျေးရွာဖွံ့ဖြိုးရေး မျှော်မှန်းချက်များအား တင်ပြပါ။

အုပ်စုဖွဲ့ဆွေးနွေးမှုများမှ တင်ပြသောအခက်အခဲအတားအဆီးများ	
စာဖတ်ကျောင်း လုံခြုံမှု၊ မြို့နယ်များ	(က + မ)
အားကစားယုံလုံမှု နေရာကွင်းခြံစေရန်	<input checked="" type="checkbox"/> ကျား <input type="checkbox"/> မ <input type="checkbox"/> ကျား+ မ
ရာသီမရွေး ပွားလာနိုင်ရန်	<input type="checkbox"/> ကျား <input checked="" type="checkbox"/> မ <input type="checkbox"/> ကျား+ မ
ဗဟုသုတတိုးပွားစေရန်	<input type="checkbox"/> ကျား <input checked="" type="checkbox"/> မ <input type="checkbox"/> ကျား+ မ
မီးဘေးကြိုတင်ကာကွယ်နိုင်ရန်	<input checked="" type="checkbox"/> ကျား <input type="checkbox"/> မ <input type="checkbox"/> ကျား+ မ
ညလျှောက်ပွားလာရေး အဆင့်မြှင့်တင်ရန်	<input type="checkbox"/> ကျား <input type="checkbox"/> မ <input type="checkbox"/> ကျား+ မ
ထိတွေ့တိုးပွားစေရန်	မ
ထောက်ပံ့ရေး ယုံလောက်မှု အဆင့်မြှင့်တင်ရန်	မ

၈။ လူထုစီမံကိန်း၏ လာမည့် (၄) နှစ်အတွက် အကျုံးဝင်သော ဦးစားပေး ဖွံ့ဖြိုးတိုးတက်မှု လုပ်ငန်း အစီအစဉ်များအားဖော်ပြပါ။

ဦးစားပေးအဆင့်	ကျေးရွာအတွက် ဦးစားပေး ဖွံ့ဖြိုးတိုးတက်မှု လုပ်ငန်းစဉ်များ	အဆိုပြုသူ (အမျိုးသားများ/ အမျိုးသမီးများ/ အမျိုးသား + အမျိုးသမီး)	အခန်းကဏ္ဍ	ဦးစားပေးအဆင့် သတ်မှတ်ချက်	ခန့်မှန်းကုန်ကျစရိတ်	အကျိုးခံစားခွင့်ရှိသူ ခန့်မှန်းခြေအရေအတွက်		
						ကျား	မ	ပေါင်း
၁	ရွာတွင်း ကွန်ကရစ်လမ်း	က+မ	လမ်းပန်း အဆင်သင့်	၁	30200000	762	942	1704
၂	ရွာတွင်း လျှပ်စစ်	က+မ	"	၂	30000000	762	942	1704
၃	ကျောင်းခြံစည်းရိုး	က+မ	ပညာရေး	၃	20000000	762	942	1704
၄	ရေပေးစနစ်	မ	ကျေးဇူး ဝန်ဆောင်မှု	၄	35000000	762	942	1704
၅	အိမ်ခြံမြေ တိုးချဲ့ ပို့ဆောင်ရေး ခြံစည်း	က	စီးပွားရေး	၅	20000000	762	942	1704

၉။ လူထုစီမံကိန်း၏ လာမည့် (၄) နှစ်အတွက် အကျုံးမဝင်သော ဦးစားပေး ဖွံ့ဖြိုးတိုးတက်မှု လုပ်ငန်း အစီအစဉ်များအားဖော်ပြပါ။

အဆင့်	ကျေးရွာအတွက် ဦးစားပေး ဖွံ့ဖြိုးတိုးတက်မှု လုပ်ငန်းစဉ်များ	အဆိုပြုသူ (အမျိုးသားများ/ အမျိုးသမီးများ/ အမျိုးသား + အမျိုးသမီး)	အခန်းကဏ္ဍ
၁	ဆက်ချက် ပျက်စီးသော အဆောက်အအုံ	က+မ	အသက်မွေးဝမ်းကျောင်း
၂	ဆက်လက် အလုပ်လုပ်	မ	အသက်မွေးဝမ်းကျောင်း
၃	စာတတ်ကျွမ်း	က	ကျန်းမာရေး
၄	မီးသတ်ရေးကန်	က	ကျေးဇူး ဝန်ဆောင်မှု
၅			

ခေါင်းဆောင်၊ ကျေးရွာစီမံကိန်းအထောက်အကူပြုကော်မတီမှအတည်ပြုသည်။

အမည် ဦးအောင်လှ လက်မှတ် [လက်မှတ်] နေ့စွဲ ၇.၁၁.၂၀၁၈

၂၁။ စတုတ္ထနှစ်စက်ဝန်းကျေးရွာဖွံ့ဖြိုးရေး ဦးစားပေး အစီအစဉ်များ (ပုံစံ - ၃)

ပုံစံ - ၃-၃ ကျေးရွာဖွံ့ဖြိုးရေး ဦးစားပေး အစီအစဉ် (ပုံစံ - ၃)

လက်တွေ့ချက်၊ အထူး(၃)ကျေးရွာရွှေ့မုန်းချက်အစည်းအဝေးပြီးနောက်အစီအစဉ်များ၊ ကျေးရွာဖွံ့ဖြိုးရေး အထောက်အကူပြု	
ကော်မတီသည် လူထုစည်းရုံးရေးမှူးအကူအညီဖြင့် ဤပုံစံကိုပြည့်စုံအောင် ဖြည့်သွင်းရမည်။	
လူထုစည်းရုံးရေးမှူး/ဝန်ထမ်း အမည် ဒေါ်ဖော့ဒြော်စို၊ ဒေါ်အောင်	
နေ့စွဲ ၂၀၂၀.၀၁.၂၀၂၀	စက်ဝန်းအား အမှတ်ခြစ်ပါ (✓) <input type="checkbox"/> စက်ဝန်း(၁) <input type="checkbox"/> စက်ဝန်း(၂) <input type="checkbox"/> စက်ဝန်း(၃) <input checked="" type="checkbox"/> စက်ဝန်း(၄)
ပြည်နယ်/တိုင်း မန္တလေး	မြို့နယ် နွားထိုး ၊ ဇွဲ ဦး ၊ ကျေးရွာအုပ်စု ဒေါ်ဒေါ်စို ၊ ကျေးရွာ ဒေါ်ဒေါ်စို

က။ အခက်အခဲအတားအဆီးများအားဆွေးနွေးခြင်း - ယခုလက်ရှိအခြေအနေတွင်ဤကျေးရွာဖွံ့ဖြိုးတိုးတက်ရေးအတွက် အဓိကအခက်အခဲအတားအဆီးများသည် မည်သည့်အခက်အခဲအတားအဆီးများဖြစ်ပါသနည်း။ (အမျိုးသား/သမီး အနည်းဆုံးအခက်အခဲ ၅ ခုစီဖော်ပြပါ)

အုပ်စုဖွဲ့ဆွေးနွေးမှုများမှ တင်ပြသောအခက်အခဲအတားအဆီးများ	
အမျိုးသမီးများ ဝင်ငွေမရရှိ	<input type="checkbox"/> ကျား၊မ <input type="checkbox"/> ကျား+မ
မြို့ရပ်ဝန်းတွင် ယဉ်ကျေးရေးစက်ခဲ	<input type="checkbox"/> ကျား၊မ <input checked="" type="checkbox"/> ကျား+မ
ကျောင်းထား/အမှု များ ယဉ်ကျေးရေးစက်ခဲ နှင့် နှစ်ခြင်းမရှိ	<input type="checkbox"/> ကျား၊မ <input checked="" type="checkbox"/> ကျား+မ
ယောက်ျားရေးမညီညွတ် / မအညီရှင်းခြင်း	<input type="checkbox"/> ကျား၊မ <input type="checkbox"/> ကျား+မ
ညီညွတ် ယဉ်ကျေးရေးစက်ခဲ ဖြစ်	<input checked="" type="checkbox"/> ကျား၊မ <input type="checkbox"/> ကျား+မ

ခ။ မျှော်မှန်းခြင်း- နောင်လာမည့် (၅) နှစ် အတွင်း ကျေးရွာဖွံ့ဖြိုးရေး မျှော်မှန်းလျာထားချက်များအား တင်ပြပါ။

အုပ်စုဖွဲ့ဆွေးနွေးမှုများမှ တင်ပြသောအခက်အခဲအတားအဆီးများ	
ဝင်ငွေများ၊ များ၊ ရရှိရန်	<input type="checkbox"/> ကျား၊မ <input type="checkbox"/> ကျား+မ
ရာသီမရွေး ယဉ်ကျေးရေး စက်ခဲ ဖြစ်	<input type="checkbox"/> ကျား၊မ <input checked="" type="checkbox"/> ကျား+မ
ညီညွတ်မှု မရှိ ယဉ်ကျေးရေးစက်ခဲ	<input type="checkbox"/> ကျား၊မ <input checked="" type="checkbox"/> ကျား+မ
ယောက်ျားရေးမညီညွတ် ရရှိရန်၊ ယောက်ျား နှင့် နှစ်ခြင်း	<input type="checkbox"/> ကျား၊မ <input checked="" type="checkbox"/> ကျား+မ
အမျိုးသမီး၊ ယဉ်ကျေးရေး စက်ခဲ ဖြစ်	<input checked="" type="checkbox"/> ကျား၊မ <input type="checkbox"/> ကျား+မ

အာဆင်စာပေ

မီးဟေးကြိတ်ကော့ကွပ်ရှင် ဆက်ခဲခြင်း	၅
မိုးခေါင်ရှေးအားဖြစ်ခြင်း	၅
ဗဟုသုတ ရှာဖွေရှင်ဆက်ခဲ	၆
ကျန်းမာရေးအာဝဠာဆက်ခဲ	၆
အရေးပေါ် ကျန်းမာရေးအာဝဠာ ဘားပာရေးဆက်ခဲခြင်း	၅
ဘားကစားဆောင်ရွက်ရှင် ခြေဖျော့နှင်း ကွင်းမရှိခြင်း	၅

ပျော်ဖွယ်ချက်

မီးဟေးကြိတ်ကော့ကွပ်ရှင်	၅
စိုက်ပျိုးရေး ကောင်းမွန်စေရန်	၅
ဗဟုသုတ တိုးပွားရန်	၆
ကျန်းမာရေးအာဝဠာ အဆင်ပြေစေရန်	၆
အရေးပေါ် ကျန်းမာရေးအာဝဠာ အဆင်ပြေစေရန်	၅
ဘားကစား ဆောင်ရွက်နိုင်ရန်	၅

၁။ လူထုစီမံကိန်း၏ လာမည့် (၄) နှစ်အတွက် အကျုံးမဝင်သော ဦးစားပေး ဖွံ့ဖြိုးတိုးတက်မှု လုပ်ငန်းစဉ်များ အားဖော်ပြပါ။

ဦးစားပေးအဆင့်	ကျေးရွာအတွက် ဦးစားပေး ဖွံ့ဖြိုးတိုးတက်မှု လုပ်ငန်းစဉ်များ	အဆိုပြုသူ (အမျိုးသားများ/ အမျိုးသမီးများ/ အမျိုးသား + အမျိုးသမီး)	အခန်းကဏ္ဍ	ဦးစားပေး အဆင့် သတ်မှတ်ချက်	ခန့်မှန်း ကုန်ကျစရိတ်	အကျုံးမဝင်သော ခွဲငှားမှု		
						ကျား	မ	ပေါင်း
၁	ရွာတွင်း လူဦးရေ ဖြန့်ဖြူးရေး နှင့် အုပ်စုစီမံခန့်ခွဲရေး ဖွံ့ဖြိုးရေး	အမျိုးသား + အမျိုးသမီး	ပညာရေး	၁	၁၀၀၀၀၀	၇၅၂	၂၄၇	၁၀၀၀
၂	လျှပ်စစ်ဓာတ်အား	"	မီးယပ်စက်	၂	၁၂၀၀၀၀	၇၅၂	၂၄၇	၁၀၀၀
၃	ကျောက်အုတ်တိုက်	ကျား	ယာဉာဏ်	၃	၁၀၀၀၀၀	၇၅၂	၂၄၇	၁၀၀၀
၄	ထောက်ပံ့ရေးကဏ္ဍ ဖွံ့ဖြိုးရေး	မ	ကျေးဇူးတင်	၄	၈၀၀၀၀	၇၅၂	၂၄၇	၁၀၀၀
၅	ကျောက်တူးခြင်း နှင့် ကုန်သွယ်ရေး	မ	ပညာရေး	၅	၂၅၀၀၀၀	၇၅၂	၂၄၇	၁၀၀၀

၂။ လူထုစီမံကိန်း၏ လာမည့် (၄) နှစ်အတွက် အကျုံးမဝင်သော ဦးစားပေး ဖွံ့ဖြိုးတိုးတက်မှု လုပ်ငန်း အစီအစဉ်များအားဖော်ပြပါ။

အဆင့်	ကျေးရွာအတွက် ဦးစားပေး ဖွံ့ဖြိုးတိုးတက်မှု လုပ်ငန်းစဉ်များ	အဆိုပြုသူ (အမျိုးသားများ/ အမျိုးသမီးများ/ အမျိုးသား + အမျိုးသမီး)	အခန်းကဏ္ဍ
၁	အထွတ်အမြတ် စက်ရုံ တည်ဆောက်ရေး	အမျိုးသားများ	အထွတ်အမြတ် စက်ရုံ
၂	စာအုပ်စစ်တိုက်	"	အခြား
၃	ဘေးအန္တရာယ်	အမျိုးသားများ	အခြား
၄	မီးသတ်ရေးကဏ္ဍ	"	အခြား
၅			

ခေါင်းဆောင်၊ ကျေးရွာစီမံကိန်းအထောက်အကူပြုကော်မတီမှ အတည်ပြုသည်။

အမည် ဒေါ်ကျော်ဖြူဖြူ လက်မှတ် [လက်မှတ်] ရက်စွဲ ၂၀၂၀.၀၁.၂၀



ယခုညီမျှစွာ ထပ်မံဖြည့်စွက် ရွေးနှေးခဲ့ပါသည်။

ပုလဲအောင် ကော်မတီ၏ ကာလကြာရှည်မှုများကို ရှင်းပြပြီး ကော်မတီများမှ မိမိတာဝန်များကို ကျေပွန်စွာ ဆောင်ရွက်ရန် ဆိုရှပ်ကြောင်း ရှင်းပေးပြီး ပြောကြားခဲ့ပါသည်။ ဆရာတို့ ဟန်မော်ပင်း မှ အကျိုးငှာပေးလာရန် နှစ်ပတ်လည် အကျိုးပေးလာရန်များကို ရှင်းပြပြီး မိမိကျေးဇူး၏ လိုချင်ကဏ္ဍ အဓိကအပိုအပ်ပေးရန်များကို သဘောတူပေး ဆောင်ရွက်ရန် ပြောကြားခဲ့ပါသည်။ ပုလဲအောင် ကျေးဇူးတင်မှု ယခင်နှစ်ကပင်ပေးခဲ့သော ကျွန်ုပ်တို့၏ ခွင့်ပြုချက်များကို အတည်ပြုပေးရန် အကျိုးပေးရန် ပြောကြားခဲ့ပါသည်။ ပုလဲအောင် ကျေးဇူးတင်မှု ယခင်နှစ်ကပင်ပေးခဲ့သော ကျွန်ုပ်တို့၏ ခွင့်ပြုချက်များကို အတည်ပြုပေးရန် အကျိုးပေးရန် ပြောကြားခဲ့ပါသည်။

ဆက်လက်ပြီး ဆရာမ ဒေါ်အေးမြတ်စိုးအောင်မှ ကော်မတီများ ရွေးချယ်ပေးထားသည့် ယခင်နှစ်က ကော်မတီများကို ကျေးဇူးတင်မှု ပေးသော ကျွန်ုပ်တို့၏ နှစ်ပတ်လည် အကျိုးပေးရန်များကို သဘောတူပေးရန် ပြောကြားခဲ့ပါသည်။ ဆရာမ ဒေါ်အေးမြတ်စိုးအောင်မှ ကော်မတီများ ရွေးချယ်ပေးထားသည့် ယခင်နှစ်က ကော်မတီများကို ကျေးဇူးတင်မှု ပေးသော ကျွန်ုပ်တို့၏ နှစ်ပတ်လည် အကျိုးပေးရန်များကို သဘောတူပေးရန် ပြောကြားခဲ့ပါသည်။ ဆရာမ ဒေါ်အေးမြတ်စိုးအောင်မှ ကော်မတီများ ရွေးချယ်ပေးထားသည့် ယခင်နှစ်က ကော်မတီများကို ကျေးဇူးတင်မှု ပေးသော ကျွန်ုပ်တို့၏ နှစ်ပတ်လည် အကျိုးပေးရန်များကို သဘောတူပေးရန် ပြောကြားခဲ့ပါသည်။

အစည်းအဝေးအပြီးတွင် အစည်းအဝေးမှတ်တမ်းကို ကျေးဇူးတင်ဆက်ခံမှုများဖြင့် ဆက်လက်ရှင်းပေးပြီး အစည်းအဝေးမှတ်တမ်းကို သဘောတူညီမှု ရယူခဲ့ပြီး အစည်းအဝေးကို ခွင့်ပြု (ပေး) ချုပ်ဆိုရန် ရှင်းပေးခဲ့ပါသည်။

-----||

	မှတ်တမ်းတင်သူ	အတည်ပြုသူ
လက်မှတ်		
အမည်	ဒေါ်နွယ်နွယ်ဝင်း	ဒေါ်စိမ်းစိမ်း
ရာထူး	စေတနာ့ဝန်ထမ်း	စီ/ထောက်ဥက္ကဋ္ဌ

၂၃။ ကဏ္ဍအလိုက် ဦးစားပေးဖွံ့ဖြိုးရေးလုပ်ငန်းစဉ်များ

နောက်ဆက်တွဲ(၄) ရွေးနားသောအပိုင်းများအတွက် ဦးစားပေးဖွံ့ဖြိုးရေးလုပ်ငန်းစဉ် အနှစ်ချုပ်

မူရင်းသည်အား VPSC တွင်ထားရှိရပါမည်။အခြားဌာနများနှင့် ညှိနှိုင်းရန်အတွက် မိတ္တူအား TPIC သို့ပို့ရပါမည်။ MIS data အနေဖြင့် သွင်းရန် မလိုအပ်ပါ။

	အဆင့်	လုပ်ငန်း	မည်သူဦးစားပေးလဲ	ကျေးရွာမှတာဝန်ခံသူ (သို့) အုပ်စု	ပြင်ပမှမည်သူ ထောက်ပံ့ မလဲ
အခြေခံအဆောက်အအုံ	၀	ကျေးဦးဆောင် ဖြူဖြူခြင်း	<input checked="" type="checkbox"/> မ <input checked="" type="checkbox"/> ကျား	ကျေးရွာအုပ်စု	မူပိုင်ပိုင်ပိုင်ပိုင်ပိုင် (ပထမအဆင့်)
	၂	ကျေးရွာထွန်းလင်း ဖြူဖြူခြင်း၊ နေရောင်ခြင်း	<input checked="" type="checkbox"/> မ <input checked="" type="checkbox"/> ကျား	ကျေးရွာအုပ်စု	မူပိုင်ပိုင်ပိုင်ပိုင်ပိုင် (တတိယအဆင့်)
	၃	ကျေးရွာအတွင်း အရေအသွေးစစ်ဆေးခြင်း	<input checked="" type="checkbox"/> မ <input checked="" type="checkbox"/> ကျား	ကျေးရွာအုပ်စု	မူပိုင်ပိုင်ပိုင်ပိုင်ပိုင် (စတုတ္ထအဆင့်)
	၄	ကျေးရွာအတွင်း အရေအသွေးစစ်ဆေးခြင်း	<input checked="" type="checkbox"/> မ <input checked="" type="checkbox"/> ကျား	ကျေးရွာအုပ်စု	မရှိပေးပါ
	၅	ကျေးရွာအတွင်း ဖြူဖြူခြင်း	<input checked="" type="checkbox"/> မ <input checked="" type="checkbox"/> ကျား	ကျေးရွာအုပ်စု	"
အသက်မွေးဝမ်းကျောင်း	၀	အသက်မွေးဝမ်းကျောင်း အသက်မွေးဝမ်းကျောင်း	<input checked="" type="checkbox"/> မ <input checked="" type="checkbox"/> ကျား	"	"
	၂	အသက်မွေးဝမ်းကျောင်း အသက်မွေးဝမ်းကျောင်း	<input checked="" type="checkbox"/> မ <input checked="" type="checkbox"/> ကျား	"	"
	၃		<input checked="" type="checkbox"/> မ <input checked="" type="checkbox"/> ကျား		
	၄		<input checked="" type="checkbox"/> မ <input checked="" type="checkbox"/> ကျား		
	၅		<input checked="" type="checkbox"/> မ <input checked="" type="checkbox"/> ကျား		
ကျန်းမာရေးနှင့် အာဟာရ	၀		<input type="checkbox"/> မ <input type="checkbox"/> ကျား		
	၂		<input type="checkbox"/> မ <input type="checkbox"/> ကျား		
	၃		<input type="checkbox"/> မ <input type="checkbox"/> ကျား		
	၄		<input type="checkbox"/> မ <input type="checkbox"/> ကျား		
	၅		<input type="checkbox"/> မ <input type="checkbox"/> ကျား		
ပညာရေး	၀	ကျေးရွာအတွင်း အရေအသွေးစစ်ဆေးခြင်း	<input type="checkbox"/> မ <input checked="" type="checkbox"/> ကျား	ကျေးရွာအုပ်စု	မရှိပေးပါ
	၂		<input type="checkbox"/> မ <input type="checkbox"/> ကျား		
	၃		<input type="checkbox"/> မ <input type="checkbox"/> ကျား		

	၄		<input type="checkbox"/> မ <input type="checkbox"/> ကျား		
	၅		<input type="checkbox"/> မ <input type="checkbox"/> ကျား		
အခြား	၁	ဘောလုံးကွန်	<input type="checkbox"/> မ <input checked="" type="checkbox"/> ကျား	ကျေးရွာပူဇော်	မရှိသေးပါ
	၂	မီးယတ်ရေကန်	<input type="checkbox"/> မ <input checked="" type="checkbox"/> ကျား	"	"
	၃		<input type="checkbox"/> မ <input type="checkbox"/> ကျား		
	၄		<input type="checkbox"/> မ <input type="checkbox"/> ကျား		
	၅		<input type="checkbox"/> မ <input type="checkbox"/> ကျား		

