

ပြည်ထောင်စုသမ္မတ မြန်မာနိုင်ငံတော် အစိုးရ
စိုက်ပျိုးရေး၊ မွေးမြူရေးနှင့် ဆည်မြောင်းဝန်ကြီးဌာန
ကျေးလက်ဒေသဖွံ့ဖြိုးတိုးတက်ရေး ဦးစီးဌာန
ပျော်ဘွယ်မြို့နယ်



လူထုဗဟိုပြုစီမံကိန်း
National Community Driven Development Project
(NCDDP)



ကျေးရွာဖွံ့ဖြိုးရေးအစီအစဉ်
Village Development Plan (VDP)
ဒီးဒုတ်ကုန်းကျေးရွာ၊ (မြောက်)ညောင်ကုန်းကျေးရွာအုပ်စု

၂၀၁၉ ခုနှစ်

ပျော်ဘွယ်မြို့



မာတိကာ

- ၁။ မြို့နယ်မြေပုံ
- ၂။ ကျေးရွာမြေပုံ(တည်နေရာ)
- ၃။ အုပ်စုတွင်ပါဝင်သောကျေးရွာများစာရင်း
- ၄။ ကျေးရွာအခြေခံအချက်အလက်များ (ကျေးရွာသမိုင်းကြောင်း)
- ၅။ လူထုပူးပေါင်းပါဝင်သော လူမှုဆန်းစစ်ခြင်းနှင့် အကဲဖြတ်ခြင်းလုပ်ငန်းစဉ်(PSA/PRA)အကျဉ်းချုပ်ဇယား
- ၆။ ကျေးရွာဖွံ့ဖြိုးရေးအစီအစဉ်အတွက်အသုံးပြုခဲ့သော PRA tools များနှင့်တစ်ခုချင်းစီအတွက် သုံးသပ် ချက်များ
- ၇။ ကော်မတီဝင်များရွေးချယ်ခြင်းနှင့်ကျေးရွာဖွံ့ဖြိုးရေးအစီအစဉ်ဆောင်ရွက်မှုမှတ်တမ်းခါတ်ပုံများ
- ၈။ ကျေးရွာအချက်အလက် (ပုံစံ-၁)
- ၉။ စီမံကိန်းစက်ဝန်းအချိန်ဇယား (ပုံစံ-၂)
- ၁၀။ ကျေးရွာဖွံ့ဖြိုးရေးဦးစားပေးအစီအစဉ် (ပုံစံ-၃)
- ၁၁။ အစည်းအဝေးမှတ်တမ်းများ
- ၁၂။ ကဏ္ဍအလိုက်ဦးစားပေးဖွံ့ဖြိုးရေးလုပ်ငန်းစဉ်များ



၁။ ဖျော်ဘွယ်မြို့နယ် မြေပုံ

ဖျော်ဘွယ်မြို့နယ်အခြေပြမြေပုံ

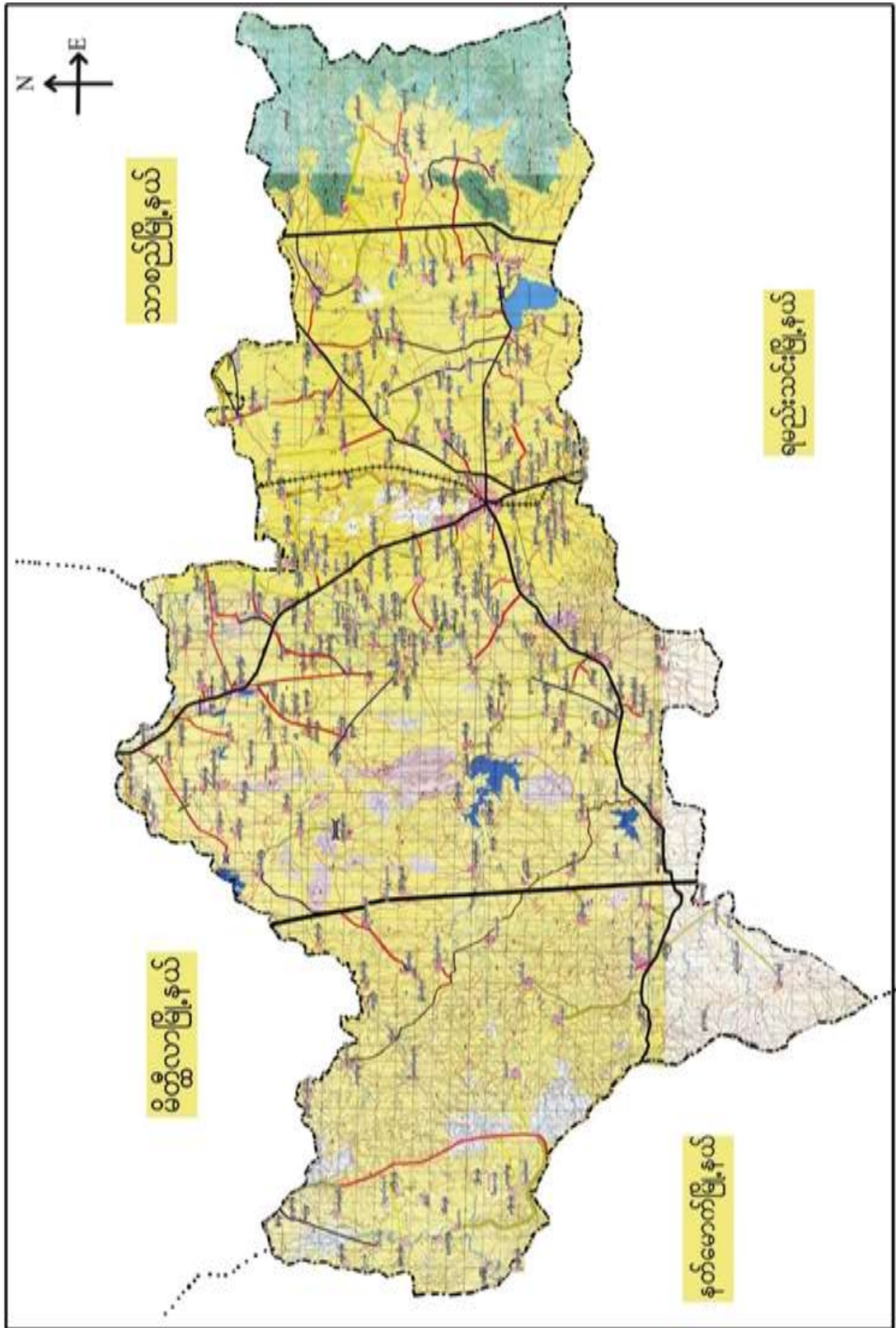



၃။ ကျေးရွာအုပ်စုတွင်ပါဝင်သော ကျေးရွာများ

၁။ ကြွယ်ကန် ၂။ ကုန်းသာ

၃။ တောင်ဦးတည်

၄။ ဒီဒုတ်ကုန်း

၄။ ကျေးရွာ၏အခြေခံအချက်အလက်များ

ကျေးရွာသမိုင်းအကျဉ်း

ဒီး ဒုတ်ကုန်း ကျေးရွာ သမိုင်း

မန္တလေးတိုင်းဒေသကြီး ပျော်စွယ်ဖြူနယ် မြောက်ဧရာဝတီတန်းခွင်မြို့နယ်

"ဒီး ဒုတ်ကုန်း" ကျေးရွာသည် တစ်ခါက ရွာဆို ကုန်းဟု အမည်တွင်သည်။ တရားတရား စာရေးဆရာတော်များသည် သူ၏တပ်သားပေါင်း၅၆၅ အတူ ရွာဆို ကုန်းသို့ ရောက်ရှိလာကာ ဟံ့ များမတ် အပေါင်းတို့ ငါ့ကိုပတ်တော်ကို "ဒီး ဒုတ်" ခံစားစေဟု မြောသောကြောင့် ရွာဆို ကုန်းကနေ "ဒီး ဒုတ်ကုန်း" ဟု အမည်တွင်ခဲ့သည်။

ကာလကြာလာသောအခါ ရွာ၏အနောက်ဘက်ရှိ "ဒီး ဒုတ်" သစ်ပင်ကို အမြီးပြုလုပ် ရွာပြောင်းလာကာ "ဒီး ဒုတ်ကုန်း" ဟု အမည်တွင်ခဲ့သည်။ "ဒီး ဒုတ်ကုန်း" ကျေးရွာသည် ပျော်စွယ်ဖြူ၏ မြောက်ဘက်တွင် တည်ရှိရာ ရန်ကင်း-မန္တလေး လမ်းမကြီး၏ အနောက်ဘက် (ဤဦး အကွာတွင် တည်ရှိပါသည်။ တစ်ဖက်လုံး မုဒွာဘာသစ်များ ပြစ်ကြပေါ် အိမ်ခြေ (၆၈၀) အိမ်၊ လူဦးရေ (၃၄၉၂) ဦး ဖြစ် ရှိနေလျက်ရှိကြောင်း သိရသည်။ ထိုအခါ ရက် ၅၆၅ တောင်ယာ အလုပ်ကို လုပ်ကိုင်ကြပါသည်။



- ထိခိုက်လွယ်သော အုပ်စုများ လူဦးရေ (သက်ကြီး၊ မြေယာမဲ့၊ မသန်စွမ်းအုပ်စုများ)

| သက်ကြီး | မြေယာမဲ့ | မသန်စွမ်း |
|---------|----------|-----------|
| ၁၈ | - | - |

- ကျေးရွာတွင်းရရှိနိုင်သော ဝန်ဆောင်မှုများ (ကျန်းမာရေးဆေးခန်း၊ စာသင်ကျောင်း)

| ဆေးရုံ/ဆေးခန်း | စာသင်ကျောင်း | စာကြည့်တိုက် | မူကြိုကျောင်း | ဈေး |
|----------------|--------------|--------------|---------------|------|
| မရှိ | ရှိ | မရှိ | ရှိ | မရှိ |

- ရွာသူရွာသားများ၏ အဓိကစီးပွားရေးလုပ်ငန်း (စိုက်ပျိုးမွေးမြူရေး၊ အခြားသီးနှံများ)

| မွေးမြူရေး | | စိုက်ပျိုးရေး | | အခြား |
|------------|-----|----------------|----------|-------|
| ခိုင်းနွား | ဝက် | ငရုပ်/ကြက်သွန် | နှမ်း/ဝါ | |

- အဓိကရရှိနိုင်သော အရင်းအမြစ်များ

| ကျောက် | သဲ | ကျောက်ဆွေး | လှင်းမြေ | အခြား |
|--------|------|------------|----------|-------|
| မရှိ | မရှိ | ရှိ | မရှိ | - |

- ကျေးရွာနှင့်သက်ဆိုင်သော အခြားအရင်းအမြစ်များ

| သောက်သုံးရေရရှိနိုင်မှု | မြေလွတ် မြေရိုင်း | ဆည်ရေသောက်ဧရိယာ | အခြား |
|-------------------------|-------------------|-----------------|-------|
| ရှိ | ရှိ | မရှိ | - |



၅။ လူထုပူးပေါင်းပါဝင်သော လူမှုဆန်စစ်ခြင်းနှင့် အကဲဖြတ်ခြင်းလုပ်ငန်းစဉ် (PSA / PRA) အကျဉ်းချုပ်ဇယား

| စဉ် | ကရိယာများ (PRA Tools) | ရက် စွဲ | ဦးတည်အုပ်စုနှင့် ရည်ရွယ်ချက်များ | တက်ရောက်သူ | | | အဓိက ဆွေးနွေးချက်များ |
|-----|---|------------|---|------------|----|--------|--|
| | | | | ကျား | မ | ပေါင်း | |
| ၁ | ကျေးရွာလူမှုရေး၊ အရင်းအမြစ်ပြမြေပုံ (Social Map/ Resource Map) | ၁၄.၁၀.၂၀၁၈ | ရပ်မိရပ်ဖ၊ ကော်မတီဝင်များ၊ ကျေးရွာလူထုများ မြေပုံအားအသုံးပြု၍ ၎င်းတို့၏ အဓိကပြဿနာများ၊ အရင်းအမြစ်များနှင့် အခြေခံအဆောက် အအုံများ။ | ၁၅ | ၁၅ | ၃၀ | ကျေးရွာလူထု၏ ထင်ရှားသောမြေနေရာ၊အခြေခံ အဆောက်အအုံများ၊တိုင်းရင်းသ ားနှင့် ဘာသာရေး အဖွဲ့အစည်းများ၊မသန်စွမ်းသူရှိ သည့်အိမ်ထောင်စုများ၊အမျိုးသ မီးဦးဆောင်သည့်အိမ်ထောင်စုမ ျား၊လူမှုရေးဆိုင်ရာအချက်အလ က်များ။ ပြဿနာများနှင့် ဖြစ်နိုင်ခြေရှိသောအဆောက်အအုံ သစ်များ |
| ၂ | ဥစ္စာနေကြွယ်ဝမှုအ ဆင့်သတ်မှတ်ခြင်း (Wealth Ranking) | ၁၄.၁၀.၂၀၁၈ | ကျေးရွာအတွင်း စီးပွားရေးအခြေအနေ နက္ခတ်ခြားသောအုပ် စုများကိုစိစစ်ရန် ချမ်းသာ၊ အလယ်အ လတ်၊နွမ်းပါး၊ အလွန်နွမ်းပါးအုပ်စု များ | ၁၅ | ၁၅ | ၃၀ | ကျေးရွာအတွင်းရှိ အိမ်ထောင်စုများအား လူမှုစီးပွားအခြေအနေအလိုက် အုပ်စုများသတ်မှတ်ပေးခြင်း |
| ၃ | ကျေးမရေးရာကဏ္ဍ # ၁ ပိုင်ဆိုင်မှုနှင့်ခွဲခြမ်းစိ တ်ဖြာမှု | ၁၄.၁၀.၂၀၁၈ | အမျိုးသားနှင့်အမျိုး သမီးများ(အရင်းအ မြစ်ပိုင်ဆိုင်အသုံးချ မှု) | ၁၀ | ၁၀ | ၂၀ | အမျိုးသားနှင့်အမျိုးသမီးများ(အ ရင်းအမြစ်ပိုင်ဆိုင်အသုံးချမှု၊ ထိန်းချုပ်မှုအားခွဲခြမ်းစိတ်ဖြာခြင်း)။ |
| ၄ | ရာသီခွင်ပြပြက္ခဒိန် (Seasonal Calendar) | ၁၄.၁၀.၂၀၁၈ | ကော်မတီဝင်၊ အမျိုးသမီး၊ အမျိုးသားများ | ၁၅ | ၁၅ | ၃၀ | ကျေးရွာတွင် တစ်နှစ်ပတ်လုံးကွဲပြားခြားနားသော အချိန်အလိုက် ဖြစ်ပျက်ဆောင်ရွက်ခဲ့သည့်ရာသီ ဥတု၊ စိုက်ပျိုးသီးနှံများ၊ လယ်ယာလုပ်ငန်းများ၊ နေ့စားလုပ်ငန်းများ၊ မွေးမြူရေးလုပ်ငန်းများ၊ ဝမ်းစာဖူလုံမှု နှင့် ပွဲတော်များ |



| | | | | | | | |
|---|--|------------|--|----|----|----|--|
| ၅ | ကျားမရေးရာ# ၂ ပင့်ကူအိမ် ကွန်ယက် (Spider Web) | ၁၄.၁၀.၂၀၁၈ | အမျိုးသားများ နှင့် အမျိုးသမီးများ | ၁၅ | ၁၅ | ၃၀ | ကျေးရွာအတွင်းရှိ အမျိုးသမီး များ၏ အခြေအနေကိုသိရှိစေရန် တန်းတူအခွင့်အရေး ရရှိမှု နှင့် မရရှိသည့် အကြောင်းအရင်း၊ ပညာရေးအတွက်ဆုံးဖြတ်ချက် ချခြင်း၊ အိမ်မှုကိစ္စဆောင်ရွက်မှု |
| ၆ | အဖွဲ့အစည်းချိတ် ဆက်ပုံ - ပင်းပုံစံ(Venn Diagram) | ၁၄.၁၀.၂၀၁၈ | ကျေးရွာအုပ် ချုပ်ရေးအဖွဲ့၊ ကျေးရွာ စီ/ ထောက်အဖွဲ့ | ၁၅ | ၁၅ | ၃၀ | ကျေးရွာတွင်းရှိ အဓိကအုပ်စုများ၊အဖွဲ့အစည်းမျ ာတည်ရှိနေမှုကိုသိရှိရန်၊ ၎င်းအဖွဲ့အစည်းများ၊အုပ်စုများ ဆက်စပ်နေမှုပူးပေါင်းဆောင်ရွ က်မှုအားသိရှိနိုင်ရန်၊ |
| ၇ | ပြဿနာသစ်ပင် (Problem Tree) | ၂.၁၂.၂၀၁၇ | အမျိုးသားများနှင့် အမျိုးသမီးများ | ၅ | ၅ | ၁၀ | ကျေးရွာဖွံ့ဖြိုးတိုးတက်မှု နောက်ကျခြင်းအကြောင်းသိရှိ နိုင်ရန် |
| ၈ | ကျေးရွာ၏ မျှော်မှန်းချက် (၄)နှစ်စာ ကျေးရွာဖွံ့ဖြိုးရေးအ စီအစဉ် | ၁၅.၁၀.၂၀၁၈ | အမျိုးသားအုပ်စု၊အ မျိုးသမီးအုပ်စု၊လူင ယ်အုပ်စု၊ ရပ်မိရပ်ဖအုပ်စု | ၂၀ | ၂၆ | ၄၆ | ကျေးရွာသားများ၏ မဲပေးရွေးချယ်ထားသည့် ဖွံ့ဖြိုးတိုးတက်ရေးလုပ်ငန်းစဉ်မျ ားအား ဦးစားပေးအလိုက်သတ်မှတ်ချ က် |



၆။ကျေးရွာဖွံ့ဖြိုးရေးအစီအစဉ်အတွက်အသုံးပြုခဲ့သော PRA Tools များနှင့်တစ်ခုချင်းစီအတွက်သုံးသပ်ချက်များ

၆.၁။ ကျေးရွာ သယံဇာတပြမြေပုံ





ကျေးရွာမြေပုံသုံးသပ်ချက်။

ပျဉ်းမာန်: အခြေပြ နှင့် သယံဇာတ အရင်း အမြစ် ပြုစေပုံ

ကျေးရွာ: ဒီ: နှစ်ကျော်:

မြို့နယ် - ကျောက်ဆည်

စုစုပေါင်း - (၈) နှစ်ကျော်:

ရက်စွဲ - ၁၄.၁၀.၁၈

အဖွဲ့အစည်း: ၁။ အဖွဲ့: အစည်းအဝေး:

- ကယ်ပွားများတွင် ဝါးများ ပြုစု ဝါး နှီး လုပ်ငန်းကို အမျိုးသမီး များ အိမ်တွင်း ဖွဲ့စည်းလုပ်ငန်း အဖြစ် လုပ်ကိုင် ကြပါသည်။
- ကယ်ပွား စိုက်ပျိုးခြင်းကို အဓိက လုပ်ကိုင် ကြပြီး ရွာအတွင်း လုပ် သား များ ယင်း ဤကြောင်း သိရပါသည်။
- ကစွဲကုသရေး သည် မုဒ္ဒတာ သာဓ် များ ဖြစ်ပြီး ဝေဖာ ယူပျိုး များ ဖြစ် ကြောင်း ယင်း သိရပါသည်။
- စိမ်းကန် : ၅ ပထမနှစ် စက်ဝိုင်း တွင် ဖွဲ့စည်းခဲ့သော အိမ်ထိုင် ကျေးရွာ အဖွဲ့အစည်း ဖွဲ့စည်းရေး လုပ်ငန်း ဖြစ်ပြီး ဤကြောင်း သိရပါသည်။
- ဒုတိယနှစ်စက်ဝိုင်း တွင် ကျေးရွာ ချင်း အက်လမ်း - ဖွဲ့စည်းသော ယင်း အခြားသော ကျေးရွာ ချင်း အက်လမ်း များ ဖွဲ့စည်း မှန် ဖြစ် မှီ ကြောင်း ယင်း သိရပါသည်။



ပိုင်ဆိုင်မှုသုံးသပ်ခြင်း။

ကျေးဇူး - ဒီးဒုတိယကျိး

အုပ်စု - မြောက်ဥသောင်ကျိး

မြို့နယ် - ပေက္ခာတွယ်

ရက်စွဲ - ၂.၁၂.၁၇

ပိုင်ဆိုင်မှုဆန်းစစ်ခြင်း

- ဆွေးနွေးခြင်း နှင့် ဆန်းစစ်ခြင်း
- အမျိုးသားများသုံးစွဲသော အရင်းအမြစ်များမှာ
ရေစင်၊ ဆိုင်ကယ်၊ နွား၊ သုံးဘီး တို့ဖြစ်သည်။
- အမျိုးသမီးများသုံးစွဲသော အရင်းအမြစ်များမှာ
ထင်း၊ ဆိုင်ကယ်၊ မီး တို့ဖြစ်ပါသည်။
- အမျိုးသား၊ အမျိုးသမီး များသုံးစွဲသော အရင်းအမြစ်များမှာ
ရေစင်၊ ဆိုင်ကယ်၊ လယ်ကွင်းတို့ ဖြစ်ပါသည်။
- အမျိုးသား များထိန်းချုပ်သော အရင်းအမြစ်များမှာ
သုံးဘီး၊ ဆိုင်ကယ်၊ ရေစင်၊ နွား တို့ဖြစ်သည်။
- အမျိုးသမီး များထိန်းချုပ်သော အရင်းအမြစ်များမှာ
မီး၊ အထိချုပ်ကပ် တို့ဖြစ်ပါသည်။
- အမျိုးသား၊ အမျိုးသမီး ထိန်းချုပ်သော အရင်းအမြစ်များမှာ
ထင်း ဖြစ်သည်။



၆.၃။ ကျေးရွာ၏လူမှုစီးပွားအဆင့်သတ်မှတ်ခြင်း။ (Wealth Ranking)

ဥက္ကဋ္ဌတို့ပိုင်ဆိုင်မှုအဆင့်ခွဲခြားသတ်မှတ်ခြင်း

ကျေးရွာ - ဦးဥတ်ကျော်
 အုပ်စု - ပြောက်ညောင်ကျော်
 မြို့နယ် - မြောက်ဥက္ကဋ္ဌ
 ရက်စွဲ - ၀၄.၁၀.၁၈

| အမျိုးအစား | သတ်မှတ်ချက် ညွှန်း ကိန်းများ | အိမ်ထောင်စုအရေအတွက် | ရာခိုင်နှုန်း |
|-------------------|---|---------------------|---------------|
| အလယ်အလတ် | အိမ်ထောင်စု (၅) ကျော်၊ အိမ်ထောင်စု၊ TV စီးစက်၊ ကား၊ ဝတ်စုံ၊ သွပ်စိုင်း၊ ဝယ် (၁၀) ဧက | ၁၅ | ၁၉% |
| အလယ်အလတ် | အိမ်ထောင်စု၊ ဖုန်း၊ အိမ်ထောင်စု၊ ဖုန်း၊ ဝယ် ၄ ဧက၊ အိမ်ထောင်စု၊ TV၊ သွပ်စိုင်း၊ ဝယ် | ၂၈ | ၃၅% |
| အလယ်အလတ် | TV၊ အိမ်ထောင်စု၊ အိမ်ထောင်စု၊ ဖုန်း၊ ဝယ်၊ လက်ဖက်ရည်လက်စား၊ သက်တမ်းစိုင်း၊ ဝယ် | ၃၆ | ၄၅% |
| စုစုပေါင်း | | ၇၉ | ၁၀၀% |

ဦးဆောင်ဆွေးနွေးသူ - ဦးလှစောင့်
 ဒေါ်သိတာစိုင်း
 ဖွဲ့စည်းရေးမှူး - ဒေါ်အောင်စု
 ပါဝင်ဆောင်ရွက်သူ - အုပ်စု (၁၅) မ (၁၅)
 ရက်စွဲ - ၀၄.၁၀.၁၈
 အမျိုးအစား - ၂:၀၀:၃၀



အင်းဝပုံစံအသုံးပြု၍ အဖွဲ့အစည်း နှင့် ဦးစီးဌာန အဖွဲ့အစည်း
ဖွဲ့စည်းခြင်း

အဖွဲ့အစည်း - ဦးစီးဌာန

မြို့နယ် - ဖျော်စွယ်

ရက်စွဲ - ၁၄.၁၀.၁၆

ရက်စွဲ - (၁)၂၀၁၆

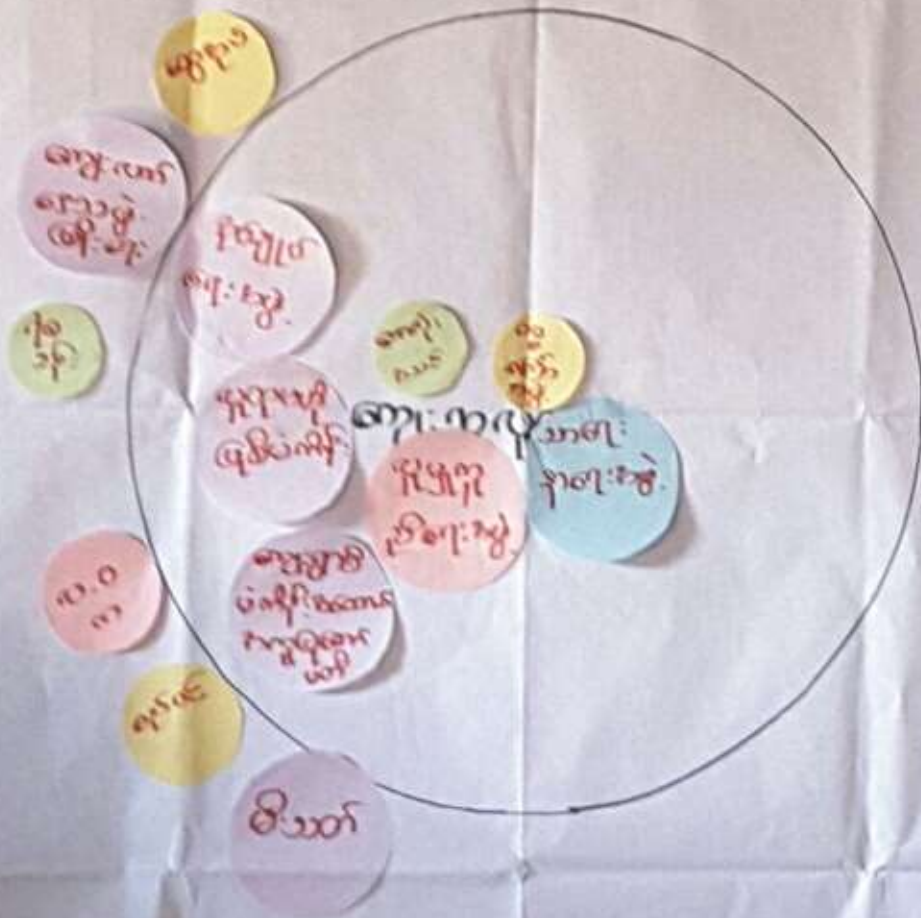

ဦးစီးဌာန - ဦးစီးဌာန၊ ဒီဂရီ၊ ဒီဂရီ

အဖွဲ့အစည်း - အဖွဲ့အစည်း

အဖွဲ့အစည်း - အဖွဲ့အစည်း

အဖွဲ့အစည်း - အဖွဲ့အစည်း

အဖွဲ့အစည်း - အဖွဲ့အစည်း



သုံးသပ်ချက်

မင်းပုခံကားဖြူရုံကမ္ဘာ့ကစည်းနှင့်ဦးစိတ်ဆက်ဖွဲ့
ကလေးစာခြင်း

ကျေးဇူး-ဒီးဒုတိယကျမ်း
ရုပ်စု - (မာရဘာဏ်ကျမ်း) မြို့နယ်-ပျော်စွယ်
ရက်စွဲ - ၁၄.၁၀.၁၈

ဆွေးနွေးခြင်း၊ စာနဲ့စစ်ခြင်း

- နှစ်ချုပ်ရေးမှူးအဖွဲ့၊ ပုဂ္ဂိုလ်တို့ပေးပို့ကြိုက်ပေးပြီး၊ ပုဂ္ဂိုလ်တို့ရေး
ကမ္ဘာ့၊ ကောယု၊ ကသင်း၊ ဓမ္မစင်္ကြာကမ္ဘာ့၊ သာသနာ့ရေးအဖွဲ့နှင့်ကျေး
ဇူးတင်ကျမ်း၊ ကလေးစာအုပ်အုပ်စုတို့ရေးပေးခြင်းဖြင့်
သောကမ္ဘာ့ကစည်းများဖြစ်ပါသည်။
- ဝ.ဝ.ကရုံး၊ ကျေးဇူးတင်အဖွဲ့ဖြင့်၊ တိုင်းတော်ရေး၊ ရုံး၊ အစိုးရ၊ စည်ပင်
ရဲစခန်း၊ ဝိသနာနှင့်ဆွေးနွေးပွဲများကျင်းပခြင်းဖြင့် ပြည်ပအဖွဲ့အစည်း
သောကမ္ဘာ့ကစည်းများဖြစ်ပါသည်။
- ကောယု၊ ကသင်းနှင့် ဓမ္မစင်္ကြာကမ္ဘာ့တို့ရေးပေးခြင်းဖြင့်သောကမ္ဘာ့ကစည်း
ဖြစ်သော်လည်း၊ ကျေးဇူးတင်အဖွဲ့များကဲ့သို့ဖြင့်၊ ကျေးဇူးတင်ပေးမှုများလုပ်
ဆောင်မှုပေးခြင်းဖြင့်ကစည်းအစည်းအဝေးအဖွဲ့အစည်းအဖွဲ့အစည်း
ဖြစ်ပါသည်။
- ရဲစခန်း၊ ကျေးဇူးတင်အဖွဲ့နှင့် ပြည်ပအဖွဲ့အစည်းသောကမ္ဘာ့ကစည်းဖြစ်သော်လည်း
ကျေးဇူးတင်အဖွဲ့နှင့် ဆက်စပ်မှုနှင့်ပါးများနှင့်အဖွဲ့အစည်းအဖွဲ့အစည်း
ဖြစ်ပါသည်။



၆.၆။ ပင့်ကူအိမ်ကွန်ယက် နှင့် သုံးသပ်ချက်

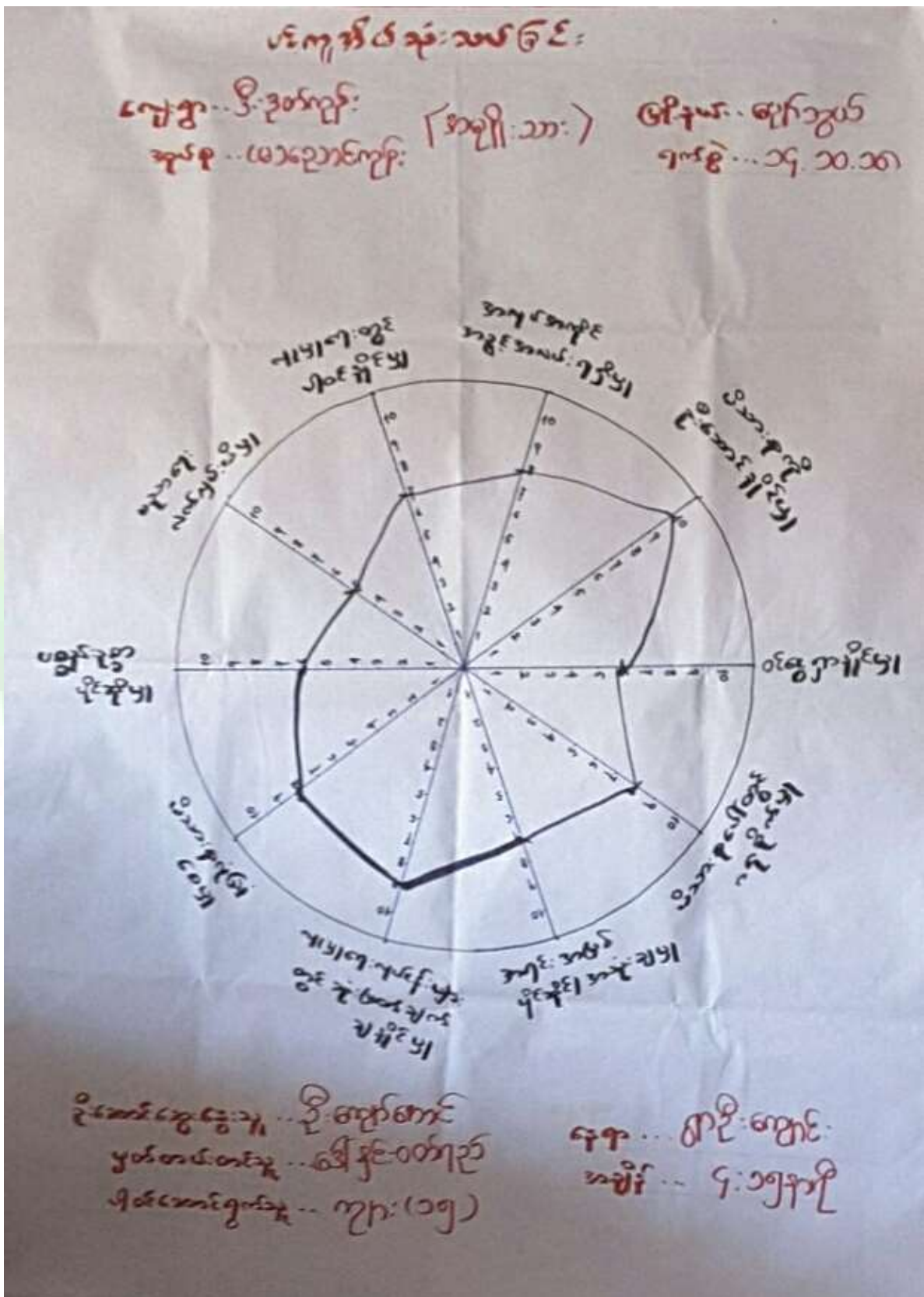



ဒီကုန်တိုင်းဆိုင်ရာပုံစံ

ကျေးဇူး... ဦးစွာ...
 ဆရာ... (ဆရာ... သား) ...
 ဖိတ်ချက်... ၁၉. ၀၀. ၀၀
 ၁၉. ၀၀. ၀၀

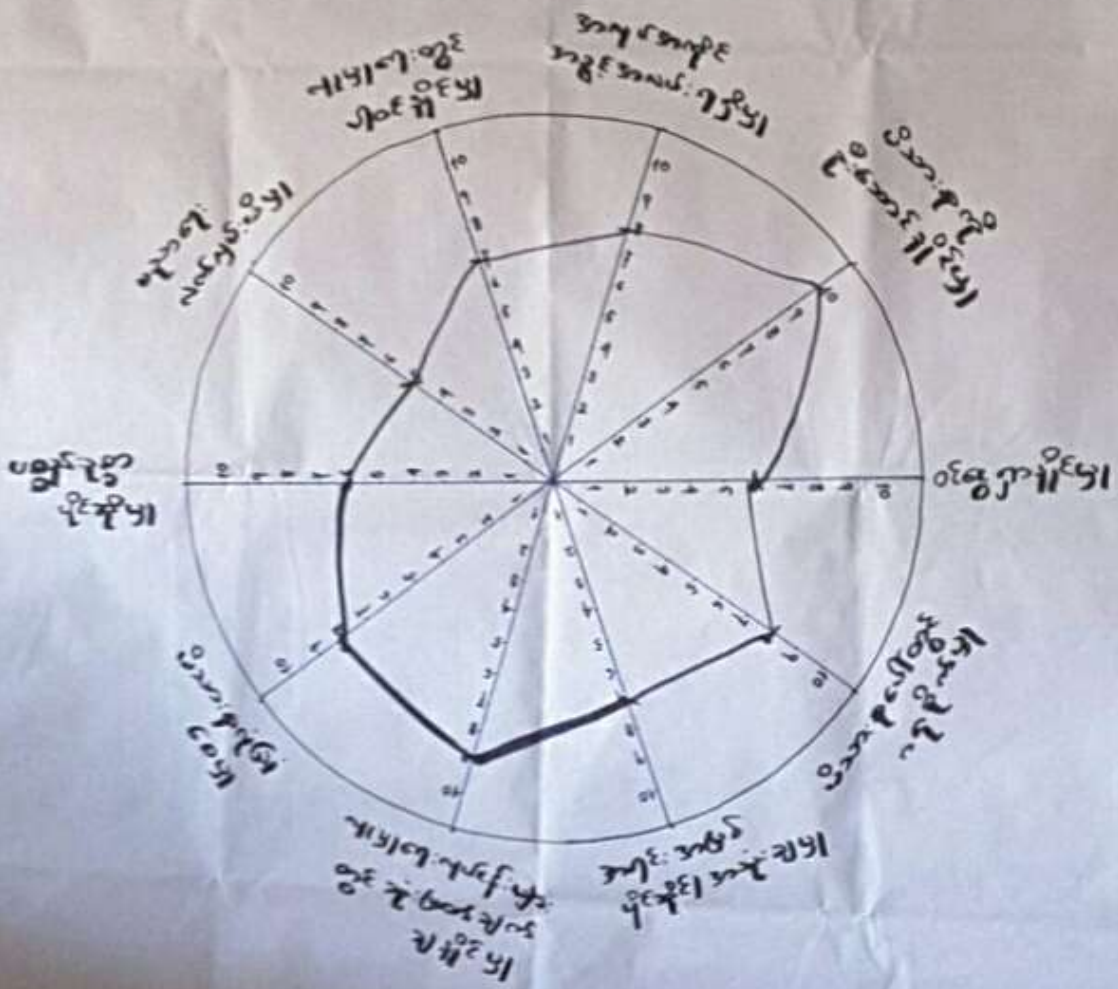

အရောင်းအဝယ်...
 အရောင်းအဝယ်...
 (၁၀)...

အရောင်းအဝယ်...
 အရောင်းအဝယ်...



၀၆.၇၇.၂၀၁၉ ခုနှစ်

အမျိုးအနွယ်... နိုင်ငံရေး...
အမျိုးအနွယ်... နိုင်ငံရေး...
အမျိုးအနွယ်... နိုင်ငံရေး...

အမျိုးအနွယ်...
အမျိုးအနွယ်...

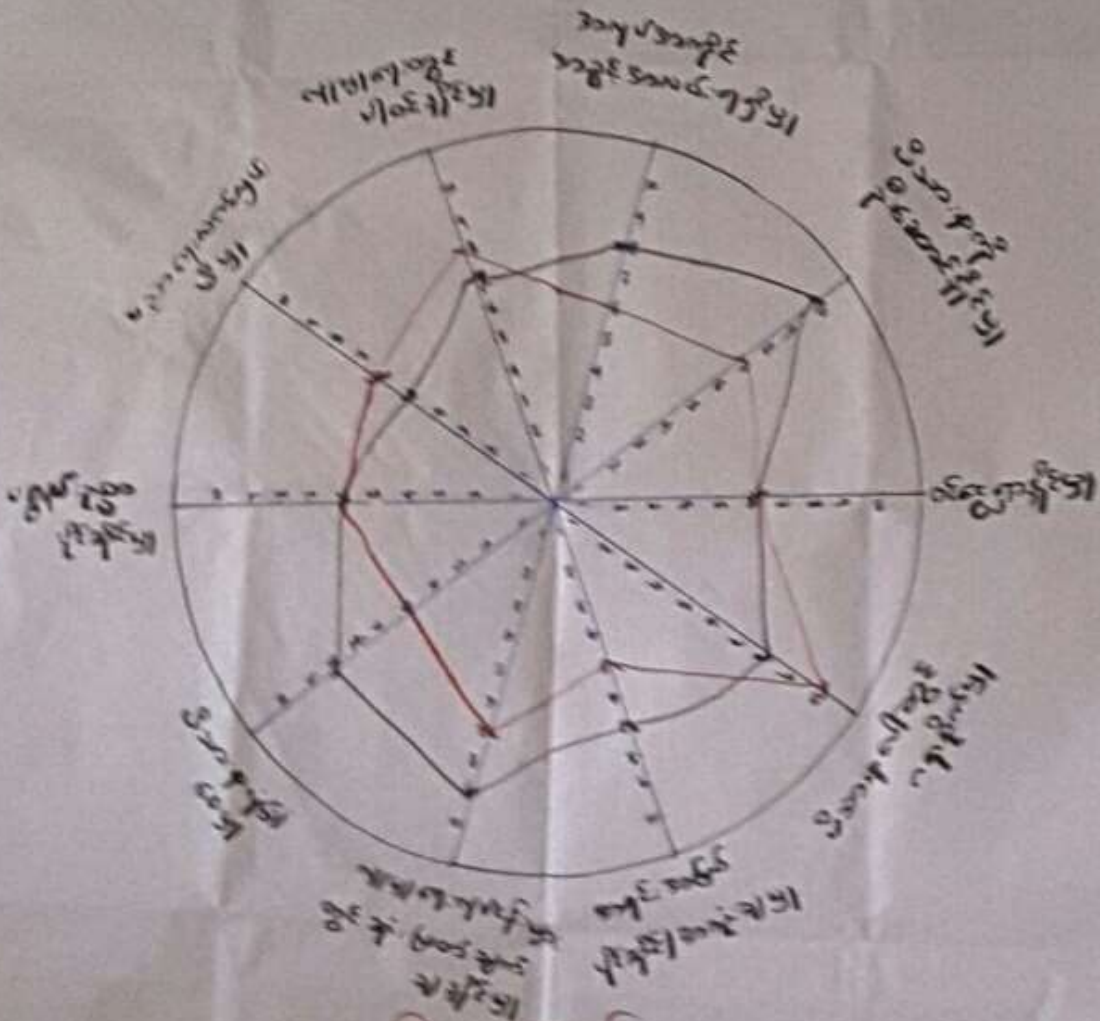

အမျိုးအနွယ်...
အမျိုးအနွယ်...
အမျိုးအနွယ်...
အမျိုးအနွယ်...
အမျိုးအနွယ်...
အမျိုးအနွယ်...

အမျိုးအနွယ်...
အမျိုးအနွယ်...



၆.၆။ ပင်ကူအိမ်ကွန်ယက် သုံးသပ်ချက်။

ပင်ကူအိမ်ကွန်ယက် သုံးသပ်ခြင်း

ကျေးဇူး-ဒီး: ဒုတိယကွန်ယက်

မြို့နယ်-ပျော်စွယ်မြို့

အိုင်စု - (၁)အိုင်စု

၇က်စွဲ - ၁၄.၁၀.၁၈

အွေးအဖွဲ့ခြင်း ၊ ဆုံးစစ်ခြင်း

- ကျေးဇူးကွန်ယက်က မရပါ။ သမီး များ အလုပ် အကိုင် အခွင့် အလမ်း ပြီးပြန်သည်ပါ။ ပျက်စီးကြောင်း သိရပါသည်။
- ပညာရေး ဖက်လွှတ် မိ မှုတွင် အမျိုးသား ကျား သမီး ကွန်ယက် ပြန်လည် ပြုပြင်ကြောင်း သိရပါသည်။
- အရင်း အမြစ် ပိုင်ဆိုင်သူများ ချ မှုတွင် အမျိုးသား ကျား သမီး တွင် အမျိုးသမီး များ က အရင်း အမြစ် ပိုင်ဆိုင် သုံးစွဲ ပြန်လည် ၍ ဝေငွေ ၅၀ နှင့် မှုတွင် အမျိုးသား ကျား သမီး တူညီမျှတ ကြောင်း သိရပါသည်။
- အမျိုးသား ကျား သမီး များ သည် ဝေငွေ ၅၀ နှင့် မှု တူညီမျှတ သက် ဆိုင် ပစ္စည်း ဥစ္စာ ပိုင် မှု တွင် သည် တူညီမျှတ ကြောင်း သိရပါသည်။
- ပျော်စွယ် ကျေးဇူး ကွန်ယက် ခွင့် ဆုံး ဖြစ်ချက် ချ မှုတွင် အမျိုးသမီး များ ပြန်လည် ပြုပြင်ကြောင်း သိရပါသည်။



၆.၇။ ပြဿနာသစ်ပင် (Problem Tree)

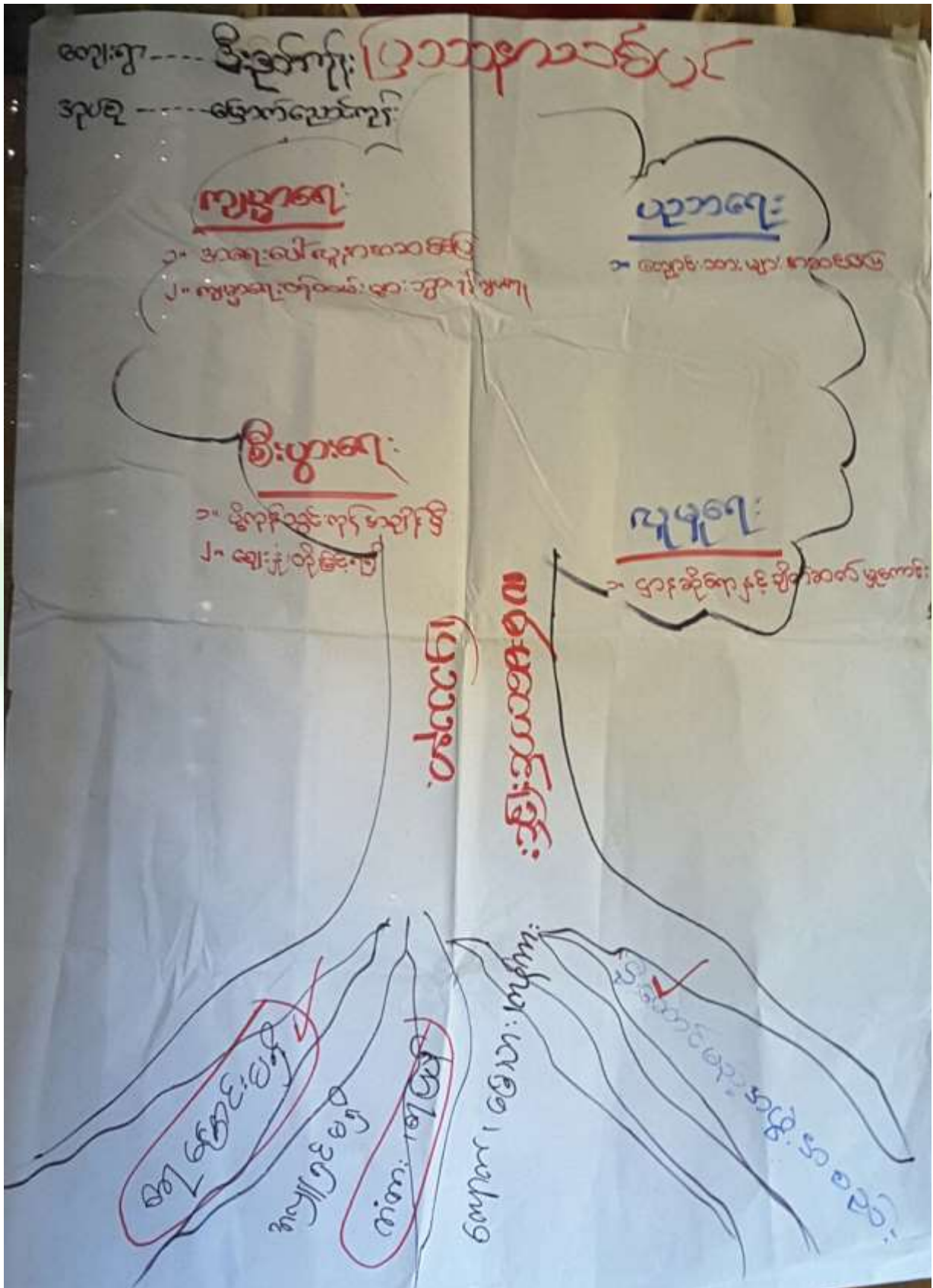



၆.၈။ ကျေးရွာ၏ မျက်မှန်းချက် (၄)နှစ်စာ ကျေးရွာဖွံ့ဖြိုးရေးအစီအစဉ်

| မြို့နယ် - အထွေထွေ ၇၀၀ - ၈၀၀ | ၂၀၁၅-၂၀၁၆ | ၂၀၁၆-၂၀၁၇ |
|---------------------------------|---------------|---------------|
| စိုက်ပျိုးရေး | ပျားစိုက်ရေး | ပျားစိုက်ရေး |
| - ရေသွင်းစနစ် | - ရေသွင်းစနစ် | - ရေသွင်းစနစ် |
| - ရေသွင်းစနစ် | - ရေသွင်းစနစ် | - ရေသွင်းစနစ် |
| - ရေသွင်းစနစ် | - ရေသွင်းစနစ် | - ရေသွင်းစနစ် |
| - ရေသွင်းစနစ် | - ရေသွင်းစနစ် | - ရေသွင်းစနစ် |



| | | |
|---|---|---|
| <p>၂၅၂၀၁၅ - ၂၅၂၀၁၆ ၂၅၂၀၁၇ - ၂၅၂၀၁၈ ၂၅၂၀၁၉ - ၂၅၂၀၂၀ ၂၅၂၀၂၁ - ၂၅၂၀၂၂</p> | <p>၂၅၂၀၂၃ - ၂၅၂၀၂၄ ၂၅၂၀၂၅ - ၂၅၂၀၂၆ ၂၅၂၀၂၇ - ၂၅၂၀၂၈ ၂၅၂၀၂၉ - ၂၅၂၀၃၀</p> | <p>၂၅၂၀၃၁ - ၂၅၂၀၃၂ ၂၅၂၀၃၃ - ၂၅၂၀၃၄ ၂၅၂၀၃၅ - ၂၅၂၀၃၆ ၂၅၂၀၃၇ - ၂၅၂၀၃၈</p> |
| <p>၂၅၂၀၃၉ - ၂၅၂၀၄၀ ၂၅၂၀၄၁ - ၂၅၂၀၄၂ ၂၅၂၀၄၃ - ၂၅၂၀၄၄ ၂၅၂၀၄၅ - ၂၅၂၀၄၆</p> | <p>၂၅၂၀၄၇ - ၂၅၂၀၄၈ ၂၅၂၀၄၉ - ၂၅၂၀၅၀ ၂၅၂၀၅၁ - ၂၅၂၀၅၂ ၂၅၂၀၅၃ - ၂၅၂၀၅၄</p> | <p>၂၅၂၀၅၅ - ၂၅၂၀၅၆ ၂၅၂၀၅၇ - ၂၅၂၀၅၈ ၂၅၂၀၅၉ - ၂၅၂၀၆၀ ၂၅၂၀၆၁ - ၂၅၂၀၆၂</p> |



ကျေးဇူးတင်ဖွဲ့ဖြိုးတိုးတက်ရေးလုပ်ငန်းများ

ကျေးဇူးတင် ဦးနှုတ်ကော်

ဖြိုးနယ် - မြောက်ဘက်

နယ်စု - (မ)ဆောင်ကော်

ရက်စွဲ - ၁၅.၁၀.၁၈

| ဦးစားပေးအဆင့် | ဖွဲ့ဖြိုးတိုးတက်ရေးလုပ်ငန်း | အဆိုပြုသူ | ပဲအရေအတွက် |
|---------------|---------------------------------|------------------------------|------------|
| ၁။ | ရွာတွင်းလမ်းဖွဲ့စည်းခြင်း | အမျိုးသား + အမျိုးသမီး | ၂၀၀ |
| ၂။ | လျှပ်စစ်ဓာတ်အားသွယ်တန်းခြင်း | အမျိုးသား + အမျိုးသမီး | ၁၆၀ |
| ၃။ | ကျောင်းခြံစည်းရိုးဖွဲ့စည်းခြင်း | အမျိုးသား + အမျိုးသမီး | ၁၀၀ |



၇။ ကော်မတီဝင်များရွေးချယ်ခြင်းနှင့်ကျေးရွာဖွံ့ဖြိုးရေးအစီအစဉ်ဆောင်ရွက်မှုမှတ်တမ်းဓါတ်ပုံများ



စီမံကိန်းမိတ်ဆက်အစည်းအဝေး မှတ်တမ်းဓါတ်ပုံ



အမျိုးသမီးများပင့်ကူအိမ်ကွန်ယက်ရေးဆွဲနေစဉ် မှတ်တမ်းဓါတ်ပုံ



ကျေးရွာလုပ်ငန်းခွဲအတွက်အခက်အခဲများဖော်ထုတ်ဆွေးနွေးစဉ်



ကော်မတီဝင်များစာရင်း

| ကျေးရွာပိတ်ကိန်း အထောက်အကူပြု ကော်မတီဝင် စာရင်းများ | | | |
|---|-----------------|--------|-----------------------------------|
| ကျေးရွာ - ဒီး ဗွတ်ကွန်း | | | အုပ်စု - (မ)ရွာဘင်ကွန်း |
| စဉ် | အမည် | ကျား/မ | ရာထူး |
| ၁ | ဦးသန်းမြင့် | ကျား | ထောက်ပံ့ရေးဦးစီး |
| ၂ | ဒေါ်မာလာသက်စွေး | မ | ထောက်ပံ့ရေးဦးစီး |
| ၃ | ဦးတင်အောင် | ကျား | ဒီပဲယင်း အထောက်အကူ ပြုရေးဦးစီးဌာန |
| ၄ | ဒေါ်အေးစုမြင့် | မ | ဒီပဲယင်း အထောက်အကူ ပြုရေးဦးစီးဌာန |
| ၅ | ဦးတင်အောင် | ကျား | ဒီပဲယင်း |
| ၆ | ဦးအောင် | ကျား | ဒီပဲယင်း |
| ၇ | ဒေါ်အောင်အောင် | မ | ဒီပဲယင်း |
| ၈ | ဦးကျော်အောင် | ကျား | လှိုင်စု အုပ်စုအဖွဲ့အစည်းဦးစီး |
| ၉ | ဒေါ်မိမိခိုင် | မ | လှိုင်စု အုပ်စုအဖွဲ့အစည်းဦးစီး |
| ၁၀ | ဒေါ်နန်းနန်း | မ | လှိုင်စု အုပ်စုအဖွဲ့အစည်းဦးစီး |
| ၁၁ | ဦးကျော်စွန်း | ကျား | လှိုင်စု အုပ်စုအဖွဲ့အစည်းဦးစီး |
| ၁၂ | ဒေါ်အေးစုမြင့် | မ | လှိုင်စု အုပ်စုအဖွဲ့အစည်းဦးစီး |
| ၁၃ | ဦးအောင် | ကျား | ကျေးရွာအဖွဲ့အစည်းဦးစီး |
| ၁၄ | ဦးကျော်စွန်း | ကျား | ကျေးရွာအဖွဲ့အစည်းဦးစီး |
| ၁၅ | ဒေါ်မိမိခိုင် | မ | ကျေးရွာအဖွဲ့အစည်းဦးစီး |
| ၁၆ | ဒေါ်မာလာသက်စွေး | မ | ကျေးရွာအဖွဲ့အစည်းဦးစီး |
| ၁၇ | | | |
| ၁၈ | | | |
| ၁၉ | | | |
| ၂၀ | | | |
| ၂၁ | | | |
| ၂၂ | | | |
| ၂၃ | | | |
| ၂၄ | | | |
| ၂၅ | | | |
| ၂၆ | | | |
| ၂၇ | | | |
| ၂၈ | | | |
| ၂၉ | | | |
| ၃၀ | | | |



၈။ ကျေးရွာအခြေခံအချက်အလက်များ (ပုံစံ-၁) - ပထမနှစ်စက်ဝန်း





ပုံစံ - ၈ - ၁ ကျေးရွာအခြေခံအချက်အလက်များ (Form PC 1)

လမ်းညွှန်ချက်၊ ကျေးရွာတစ်ရွာသို့ ပထမဆုံးမိတ်ဆက်ရေး သွားရောက်သောအခါ လူထုစည်းရုံးရေးမှူးသည် ကျေးရွာ ခေါင်းဆောင်များအား ကျေးရွာအချက်အလက်များကို မေတ္တာရပ်ခံ၍ တောင်းခံရသည်။ ဤအချက်အလက်များကို စီမံကိန်း မိတ်ဆက်အစည်းဝေးမတိုင်မီတောင်းခံရမည်။ စီမံကိန်းမိတ်ဆက်အစည်းဝေးတွင် လူထုစည်းရုံးရေးမှူးသည် ဤအချက်အလက် များအား စစ်ဆေးပြီး မှန်ကန်အောင်ပြုလုပ်ရမည်။ ပြီးနောက်တွင် လူထုစည်းရုံးရေးမှူးမှ သတင်းအချက်အလက်ထံသို့ Tablets မှ တဆင့် ဖြည့်သွင်းရမည်။

| | | |
|---|---|--|
| ကျေးရွာခေါင်းဆောင် အမည် ဒေါ်ခင်စန္ဒာ | ကျေးရွာခေါင်းဆောင်၏ ဝန်းနံပါတ် ၀၄- ၉၆၆၀၇၇ ၈၆၆ | လူထုစည်းရုံးရေးမှူး၏ အမည် ဒေါ်ခင်အောင်ဖြူ |
| ပြည်နယ်တိုင်းဒေသကြီး မန္တလေး | မြို့နယ် နယ်မြေဥပဒေ ကျေးရွာအုပ်စု အစွဲအား လေးလှ | ကျေးရွာ အစီအစဉ် အစီအစဉ် |

| လူမျိုးစု | အိမ်ထောင်စုအရေအတွက် | ကိုးကွယ်သည့်ဘာသာ | အိမ်ထောင်စုအရေအတွက် |
|--|---------------------|---------------------|---------------------|
| လူမျိုးစု (၁) ... မြန်မာ | ၅၆၅ | ဘာသာ (၁) ... မြန်မာ | ၅၆၅ |
| လူမျိုးစု (၂) | | ဘာသာ (၂) | |
| လူမျိုးစု (၃) | | ဘာသာ (၃) | |
| လူမျိုးစုရော အခြား | | ဘာသာရော | |
| | အရေအတွက် | | |
| မသန်စွမ်းသူများ | ၂ | ၂ | ၂ |
| သက်ကြီးရွယ်အိုများ (၆၅ နှစ် နှင့် အထက်) | ၁၇ | | ၁၇ |
| စစ်ဘေးရှောင် | | | |

| | အမျိုးသား (အရေအတွက်) | အမျိုးသမီး (အရေအတွက်) |
|---------------------|-------------------------|--------------------------|
| လူဦးရေ | | |
| လူမျိုးစု (၁) | ၅၇ | ၅၀၆ |
| လူမျိုးစု (၂) | | |
| လူမျိုးစု (၃) | | |
| အခြား | | |
| အိမ်ထောင်စုဦးစီး | ၄၄ | ၁၂ |

(၈) အခြေခံအောက်အဖုံ အသုံးအဆောင်များ

| | | | | | |
|--------------|----------------|------------|----------------|----------------------------|----------------|
| စာသင်ကျောင်း | အမှတ် ခြံပါ | ကျန်းမာရေး | အမှတ် ခြံပါ | ဘာသာရေး အဆောက် အအုံများ | အမှတ် ခြံပါ |
|--------------|----------------|------------|----------------|----------------------------|----------------|



| | | | | | |
|-----------------|--------------------------|------------------|--------------------------|--------------------|-------------------------------------|
| အထက်တန်းကျောင်း | <input type="checkbox"/> | ဆေးရုံ | <input type="checkbox"/> | စေတီ | <input checked="" type="checkbox"/> |
| အလယ်တန်းကျောင်း | <input type="checkbox"/> | ကျန်းမာရေးဌာန | <input type="checkbox"/> | ဘုန်းကြီးကျောင်း | <input checked="" type="checkbox"/> |
| မူလတန်းကျောင်း | <input type="checkbox"/> | ကျန်းမာရေးဌာနခွဲ | <input type="checkbox"/> | ဟိန္ဒူဘုရားကျောင်း | <input type="checkbox"/> |
| မူကြိုကျောင်း | <input type="checkbox"/> | ဆေးပေးခန်း | <input type="checkbox"/> | ခရစ်ယာန်ကျောင်း | <input type="checkbox"/> |
| အခြား | <input type="checkbox"/> | အခြား | <input type="checkbox"/> | ဗလီ | <input type="checkbox"/> |
| | | | | အခြား | <input type="checkbox"/> |
| မှတ်ချက် | | မှတ်ချက် | | မှတ်ချက် | |

(ဂ) ကျွမ်းကျင်သူများမှတ်တမ်း (ကျေးရွာတွင်နေထိုင်သော သို့မဟုတ် တခြားရွာမှလာရောက်သော ကျွမ်းကျင်သူများ)

| (၁) စာသင်ကျောင်း | | | (၂) ကျန်းမာရေး | | | (၃) လက်မှုပညာရှင် | | |
|------------------|-------------------------------------|--------------------------|--------------------------|--------------------------|--------------------------|---------------------------|-------------------------------------|-------------------------------------|
| | ရွာတွင်နေထိုင်သူ | အခြားရွာမှလာသူ | | ရွာတွင်နေထိုင်သူ | အခြားရွာမှလာသူ | | ရွာတွင်နေထိုင်သူ | အခြားရွာမှလာသူ |
| မူလတန်းပြဆရာ/မ | <input checked="" type="checkbox"/> | <input type="checkbox"/> | ဆရာဝန် | <input type="checkbox"/> | <input type="checkbox"/> | လက်သမား | <input checked="" type="checkbox"/> | <input checked="" type="checkbox"/> |
| အထက်တန်းပြဆရာ/မ | <input type="checkbox"/> | <input type="checkbox"/> | လက်ထောက်ကျန်းမာရေးမှူး | <input type="checkbox"/> | <input type="checkbox"/> | ပန်းရံ | <input checked="" type="checkbox"/> | <input checked="" type="checkbox"/> |
| အလယ်တန်းပြဆရာ/မ | <input checked="" type="checkbox"/> | <input type="checkbox"/> | အမျိုးသမီးကျန်းမာရေးဆရာမ | <input type="checkbox"/> | <input type="checkbox"/> | လျှပ်စစ်ကျွမ်းကျင်ပီးသမား | <input type="checkbox"/> | <input type="checkbox"/> |
| မူကြိုဆရာ/မ | <input type="checkbox"/> | <input type="checkbox"/> | သားဖွားဆရာမ | <input type="checkbox"/> | <input type="checkbox"/> | ရေပိုက်သူလ်သူ | <input checked="" type="checkbox"/> | <input checked="" type="checkbox"/> |
| အခြား | <input type="checkbox"/> | <input type="checkbox"/> | ပြည်သူ့ကျန်းမာရေးလုပ်သား | <input type="checkbox"/> | <input type="checkbox"/> | စက်ပြင်ဆရာ | <input checked="" type="checkbox"/> | <input checked="" type="checkbox"/> |
| မှတ်ချက် | | | မှတ်ချက် | | | မှတ်ချက် | | |

(ဃ) ကျေးရွာသို့ ရောက်ရှိနိုင်သည့် လမ်းအခြေအနေ / ကျေးရွာတစ်ရွာသည် ၎င်း၏ ကျေးရွာအုပ်စုနှင့် ဆက်သွယ်ထားသော လမ်းအခြေအနေ (အောက်ပါတို့ကိုပိုင်းပါ)

ကျောက်ကြမ်းလမ်း: ကတ္တရာလမ်း: ကွန်ကရစ်လမ်း: မော်တော်ဆိုင်ကယ်လမ်း:
 ကျောက်ခင်းလမ်း: ခြေသားလမ်း: လူသွားလမ်း: အခြား: _____

(င) ကျေးရွာဖွံ့ဖြိုးမှုစီမံချက်

- (၁) လူထုပဟိုပြုစီမံကိန်းမစတင်မီ ဤကျေးရွာတွင်ကျေးရွာဖွံ့ဖြိုးမှု စီမံချက်ရှိခဲ့ပါသလား? ပိုင်းပါ
 ရှိပါသည်/မရှိပါ/မသိပါ
- (၂) ရှိခဲ့ပါလျှင် ဤစီမံချက်ကို မည်သည့် ခုနှစ်တွင်ပြင်ဆင်ခဲ့ပါသနည်း? နှစ်-----/မသိပါ
- (၃) ဤစီမံချက်ကို ဖြည့်စုံမှုအတည်ပြုခဲ့ပါသလား? ပြုခဲ့ပါသည်/မပြုခဲ့ပါ /မသိပါ

(စ) ခရီးအကွာအဝေး

- (၁) ဤကျေးရွာ၏ဗဟိုမှ ၎င်းကျေးရွာအုပ်စု၏ဗဟိုအထိ ခရီးခိုင်းမည်မျှကွာဝေးသနည်း? မိုင်-----/မသိပါ
- (၂) ဤကျေးရွာမှ ၎င်းကျေးရွာအုပ်စုဗဟိုအထိ သွားလာရာတွင်ကြာမြင့်သည့်အချိန်: ၂၅ မိန

ခြောက်သွေ့ရာသီတွင်ကြာချိန်----- ၇ မိန----- ထော်လာဂျီ/မော်တော်ဆိုင်ကယ်/ခြေလျင်/လား/မော်တော်ဘုတ်/
 အခြား: -----

မိုးရာသီတွင်ကြာချိန်----- ၅ မိန----- ထော်လာဂျီ/မော်တော်ဆိုင်ကယ်/ခြေလျင်/လား/မော်တော်ဘုတ်/
 အခြား: -----



(ဆ) ပတ်ဝန်းကျင်ဆိုင်ရာ သဘာဝဘေးအန္တရာယ်

ဤကျေးရွာတွင် ရေကြီးခြင်းကိုသို့ သဘာဝဘေးအန္တရာယ်ကျရောက်ဖူးခြင်း ရှိပါသလား။

မရှိပါ ရှိပါသည် ရှိလျှင်ဖော်ပြပါ -----

(ဇ) ကျေးရွာတွင် ဖွဲ့စည်းထားသော အဖွဲ့အစည်းများ

လူထုပတ်ဝန်းကျင်ဆိုင်ရာ ဤကျေးရွာတွင် ကျေးရွာဖွံ့ဖြိုးရေးအတွက် အစိုးရ (သို့) ရွာသားများကိုယ်တိုင်(သို့) စီမံကိန်းတစ်ခုခုမှ ဖွဲ့စည်းထားသည့် အဖွဲ့အစည်းများရှိပါသလား။

(၁) ----- ရှေးပါ -----

(၂) -----

(ဈ) အထွေထွေအုပ်ချုပ်ရေး ဦးစီးဌာန (GAD) မှ မှတ်တမ်းတင်ထားခြင်း

ဤကျေးရွာသည် အထွေထွေအုပ်ချုပ်ရေး ဦးစီးဌာန (GAD) မှ မှတ်တမ်းတင်ထားမှု ရှိပါသလား။

မရှိပါ ရှိပါသည်

ကျေးရွာခေါင်းစောင်

အမည်

ဦး ညွှန်စွေး

လက်မှတ်

နေ့စွဲ ၅.၃.၂၀၁၇

လူထုစည်းရုံးရေးမှူး

အမည်

ဦးအောင်အောင်ခွဲ

လက်မှတ်

နေ့စွဲ ၅.၃.၂၀၁၇



ဒုတိယနှစ်စက်ဝန်း

မူလဇယား

ပုံစံ - စ - ဝ ကျေးရွာအခြေခံအချက်အလက်များ (Form PC 1)

လယ်ယာနှင့်စိုက်ပျိုးရေး ကျေးရွာတစ်ရွာသို့ ပထမဆုံးမိတ်ဆက်ပေး သွားရောက်သောအခါ လူထုစည်းရုံးရေးမှူးသည် ကျေးရွာ ဝေါင်းစည်းများအား ကျေးရွာအချက်အလက်များကို မေတ္တာရပ်ခံ၍ တောင်းခံရသည်။ ဤအချက်အလက်များကို စီမံကိန်း မိတ်ဆက်အစည်းဝေးမတိုင်မီတောင်းခံရမည်။ စီမံကိန်းမိတ်ဆက်အစည်းဝေးတွင် လူထုစည်းရုံးရေးမှူးသည် ဤအချက်အလက် များအား စစ်ဆေးပြီး မှန်ကန်အောင်ဖြည့်လုပ်ရမည်။ ပြီးနောက်တွင် လူထုစည်းရုံးရေးမှူးမှ သတင်းအချက်အလက်ထံသို့ Tablets မှ တဆင့် ပြည့်သွင်းရမည်။

| | | |
|--------------------------|------------------------------|---------------------------|
| ကျေးရွာဝေါင်းစည်းအမည် | ကျေးရွာဝေါင်းစည်းဖုန်းနံပါတ် | လူထုစည်းရုံးရေးမှူး၏ အမည် |
| ဒီးဗျာထူး | ၀၇-၄၀၉၆၄၉၂၅၇ | ဦးအောင်ကျော် |
| ပြည်နယ်/တိုင်း/ပရိသဲကြီး | မြို့နယ် | ကျေးရွာအုပ်စု |
| မိုးဒီးကား | လျှောက်ပေး | ကျေးရွာ |
| ကား လူဦးရေ | လျှောက်ပေး | ဒီးဗျာထူး |

| လူမျိုးစု | အိမ်ထောင်စုအရေအတွက် | ကိုးကွယ်သည့်ဘာသာ | အိမ်ထောင်စုအရေအတွက် |
|---|---------------------|------------------|---------------------|
| လူမျိုးစု (၁) - မြန်မာ | ၇၈ | ဘာသာ (၁) - ဗုဒ္ဓ | ၇၈ |
| လူမျိုးစု (၂) - | | ဘာသာ (၂) - | |
| လူမျိုးစု (၃) - | | ဘာသာ (၃) - | |
| လူမျိုးစုရောအခြား | | ဘာသာရော | |
| | အရေအတွက် | | |
| မသန်စွမ်းသူများ | ၆၅ | | |
| သက်ကြီးရွယ်အိုများ (၆၅ နှစ် နှင့် အထက်) | ၁၆ | | |
| စစ်ဘေးရှောင် | | | |

| | အမျိုးသား (အရေအတွက်) | အမျိုးသမီး (အရေအတွက်) |
|------------------------|----------------------|-----------------------|
| လူဦးရေ | | |
| လူမျိုးစု (၁) - မြန်မာ | ၁၇၀ | ၂၁၂ |
| လူမျိုးစု (၂) - | | |
| လူမျိုးစု (၃) - | | |
| အခြား | | |
| အိမ်ထောင်ဦးစီး | ၆၅ | ၇၃ |

(၁) အခြေခံအောက်အဖွဲ့ အသုံးအဆောင်များ

| | | | | | |
|--------------|--------------|------------|--------------|------------------------|--------------|
| စာသင်ကျောင်း | အမှတ် ခြံပင် | ကျန်းမာရေး | အမှတ် ခြံပင် | ဘာသာရေး အဆောက်အအုံများ | အမှတ် ခြံပင် |
|--------------|--------------|------------|--------------|------------------------|--------------|



| | | | | | |
|-----------------|-------------------------------------|------------------|--------------------------|--------------------|-------------------------------------|
| အထက်တန်းကျောင်း | <input type="checkbox"/> | ဆေးရုံ | <input type="checkbox"/> | ခေတီ | <input checked="" type="checkbox"/> |
| အလယ်တန်းကျောင်း | <input type="checkbox"/> | ကျန်းမာရေးဌာန | <input type="checkbox"/> | ဘုန်းကြီးကျောင်း | <input checked="" type="checkbox"/> |
| ပုလဲတန်းကျောင်း | <input checked="" type="checkbox"/> | ကျန်းမာရေးဌာနခွဲ | <input type="checkbox"/> | ဟိန္ဒူဘုရားကျောင်း | <input type="checkbox"/> |
| ပျက်စီးကျောင်း | <input checked="" type="checkbox"/> | ဆေးပေးခန်း | <input type="checkbox"/> | ရေခဲယာဉ်ကျောင်း | <input type="checkbox"/> |
| အခြား | <input type="checkbox"/> | အခြား | <input type="checkbox"/> | တပို့ | <input type="checkbox"/> |
| | | | | အခြား | <input type="checkbox"/> |
| မှတ်ချက် | | မှတ်ချက် | | မှတ်ချက် | |

(ဂ) ကျွမ်းကျင်သူများမှတ်တမ်း (ကျေးရွာတွင်နေထိုင်သော သို့မဟုတ် တခြားရွာမှလာရောက်သော ကျွမ်းကျင်သူများ)

| (၁) စာသင်ကျောင်း | | | (၂) ကျန်းမာရေး | | | (၃) လက်မှုပညာရှင် | | |
|------------------|-------------------------------------|-------------------------------------|-----------------------------|--------------------------|--------------------------|---------------------------|-------------------------------------|-------------------------------------|
| | ရွာတွင်နေထိုင်သူ | အခြားရွာမှလာသူ | | ရွာတွင်နေထိုင်သူ | အခြားရွာမှလာသူ | | ရွာတွင်နေထိုင်သူ | အခြားရွာမှလာသူ |
| ပုလဲတန်းပြဆရာ/မ | <input checked="" type="checkbox"/> | <input checked="" type="checkbox"/> | ဆရာဝန် | <input type="checkbox"/> | <input type="checkbox"/> | လက်သမား | <input checked="" type="checkbox"/> | <input checked="" type="checkbox"/> |
| အထက်တန်းပြဆရာ/မ | <input type="checkbox"/> | <input type="checkbox"/> | လက်ဆောက်ကျန်းမာရေးပုဂ္ဂိုလ် | <input type="checkbox"/> | <input type="checkbox"/> | ပန်းရံ | <input checked="" type="checkbox"/> | <input checked="" type="checkbox"/> |
| အလယ်တန်းပြဆရာ/မ | <input checked="" type="checkbox"/> | <input checked="" type="checkbox"/> | အမျိုးသမီးကျန်းမာရေးဆရာမ | <input type="checkbox"/> | <input type="checkbox"/> | လျှပ်စစ်ကျွမ်းကျင်ပီးသမား | <input type="checkbox"/> | <input type="checkbox"/> |
| ပျက်စီးဆရာ/မ | <input type="checkbox"/> | <input type="checkbox"/> | သားမွေးဆရာမ | <input type="checkbox"/> | <input type="checkbox"/> | ရေရိုက်သူလုပ်သူ | <input checked="" type="checkbox"/> | <input type="checkbox"/> |
| အခြား | <input type="checkbox"/> | <input type="checkbox"/> | ပြည်သူ့ကျန်းမာရေးလုပ်သား | <input type="checkbox"/> | <input type="checkbox"/> | စက်ပြင်ဆရာ | <input checked="" type="checkbox"/> | <input checked="" type="checkbox"/> |
| မှတ်ချက် | | | မှတ်ချက် | | | မှတ်ချက် | | |

(ဃ) ကျေးရွာသို့ ရောက်ရှိနိုင်သည့် လမ်းအခြေအနေ / ကျေးရွာတစ်ရွာသည် ၎င်း၏ ကျေးရွာအုပ်စုနှင့် ဆက်သွယ်ထားသော လမ်းအခြေအနေ (အောက်ပါတို့ကိုပိုင်ပါ)

ကျောက်ကြမ်းလမ်း ကတ္တရာလမ်း ကွန်ကရစ်လမ်း မော်တော်ဆိုင်ကယ်လမ်း
 ကျောက်ခင်းလမ်း မြေသားလမ်း လူသွားလမ်း အခြား _____

(င) ကျေးရွာဖွံ့ဖြိုးမှုစီမံချက်

- (၁) လူထုပဟိုပြုစီမံကိန်းမစတင်မီ ဤကျေးရွာတွင်ကျေးရွာဖွံ့ဖြိုးမှု စီမံချက်ရှိခဲ့ပါသလား? ရှိပါသည်/မရှိပါ/မသိပါ
- (၂) ရှိခဲ့ပါလျှင် ဤစီမံချက်ကို မည်သည့် ခုနှစ်တွင်ပြင်ဆင်ခဲ့ပါသနည်း? နှစ်-----/မသိပါ
- (၃) ဤစီမံချက်ကို ဖြေ့နယ်မှုအတည်ပြုခဲ့ပါသလား? ပြုခဲ့ပါသည်/မပြုခဲ့ပါ/မသိပါ

(စ) ခရီးအကွာအဝေး

- (၁) ဤကျေးရွာ၏တဟိုမှ ၎င်းကျေးရွာအုပ်စု၏တဟိုအထိ ခရီးပိုင်မည်မျှကွာဝေးသနည်း? မိုင်---၁---/မသိပါ
- (၂) ဤကျေးရွာမှ ၎င်းကျေးရွာအုပ်စု၏တဟိုအထိ သွားလာရာတွင်ကြာမြင့်သည့်အချိန်

ခြောက်သွေ့ ရာသီတွင်ကြာချိန် --- ၁၅ မိနစ် --- ထော်လာရုံ/မော်တော်ဆိုင်ကယ်/မြေလွင်/လား/မော်တော်ဘုတ်/
 အခြား-----
 မိုးရာသီတွင်ကြာချိန် --- ၇ မိနစ် --- ထော်လာရုံ/မော်တော်ဆိုင်ကယ်/မြေလွင်/လား/မော်တော်ဘုတ်/
 အခြား-----



(ဆ) ပတ်ဝန်းကျင်ဆိုင်ရာ သဘာဝဘေးအန္တရာယ်

ဤကျေးရွာတွင် ရေကြီးခြင်းကဲ့သို့ သဘာဝဘေးအန္တရာယ်ကျရောက်ဖူးခြင်း ရှိပါသလား။

မရှိပါ ရှိပါသည် ရှိလျှင်ဖော်ပြပါ ----- မေတ္တီအ်.ခြေ.စိ-----

(ဇ) ကျေးရွာတွင် ဖွဲ့စည်းထားသော အဖွဲ့အစည်းများ

လူထုဝဟိုပြုစီမံကိန်းမတိုင်မီ ဤကျေးရွာတွင် ကျေးရွာဖွံ့ဖြိုးရေးအတွက် အစိုးရ (သို့) ရွာသားများကိုယ်တိုင်(သို့) စီမံကိန်းတစ်ခုခုမှ ဖွဲ့စည်းထားသည် အဖွဲ့အစည်းများရှိပါသလား။

(၁) ရွာမှူးကျေဦး-----

(၂) ဇော်ကော်အောင်-----

(ဈ) အထွေထွေအုပ်ချုပ်ရေး ဦးစီးဌာန (GAD) မှ မှတ်တမ်းတင်ထားခြင်း

ဤကျေးရွာသည် အထွေထွေအုပ်ချုပ်ရေး ဦးစီးဌာန (GAD) မှ မှတ်တမ်းတင်ထားမှု ရှိပါသလား။

မရှိပါ ရှိပါသည်

ကျေးရွာခေါင်းဆောင်

အမည် ဦးရွှေထွန်း

လက်မှတ် [Signature] နေ့စွဲ ၂.၁၂.၂၀၁၇

လူထုစည်းရုံးရေးမှူး

အမည် ဦးစွာအောင်

လက်မှတ် [Signature] နေ့စွဲ ၂.၁၂.၂၀၁၇



တတိယနှစ်စက်ဝန်း





ပုံစံ - စ - ဝ ကျေးရွာအခြေခံအချက်အလက်များ (Form PC 1)

လယ်ဥယျာဉ်များ၊ ကျေးရွာသစ်ရွာသို့ ပထမဆုံးမိတ်ဆက်ပေးရန်အတွက် အသားအမိ လူထုစဉ်းစမ်းရေးမှူးသည် ကျေးရွာ
ခေါင်းဆောင်များအား ကျေးရွာအခြေခံအချက်အလက်များကို ပေးရွာရန် ဝန်ထမ်းတောင်းခံရသည်။ ဤအချက်အလက်များကို စီမံကိန်း
မိတ်ဆက်အစည်းဝေးပေါင်းသင်းတောင်းခံရသည်။ စီမံကိန်းမိတ်ဆက်အစည်းဝေးတွင် လူထုစဉ်းစမ်းရေးမှူးသည် ကျေးရွာအ
လက်များအား စစ်ဆေးပြီး မှန်ကန်အောင် ပြုလုပ်ရမည်။ ဤနောက်တွင် လူထုစဉ်းစမ်းရေးမှူးမှ သတင်းအချက်အလက်ထိအို၊
Tablets မှ တဆင့် ပြုလုပ်ရမည်။

| | | |
|------------------------------------|---|---|
| ကျေးရွာခေါင်းဆောင် အမည် ဦးကျော် | ကျေးရွာခေါင်းဆောင်၏ ဝန်ထုတ် ၀၇-၇၀၂၆၄၂၁၅၇ | လူထုစဉ်းစမ်းရေးမှူးအမည် ဒေါ်ဒွင်ဝတ်ရည် |
| ပြည်နယ်တိုင်းအသံဦး မန္တလေး | မြို့နယ် ကျောက်စွယ် | ကျေးရွာအုပ်စု (မ)ရွာငါးကျင်း |
| | | ကျေးရွာ ဒီးဒွတ်ကျင်း |

ကား လူဦးရေ

| လူမျိုးစု | အိမ်ထောင်စုအရေအတွက် | ကိုးကွယ်သည့်ဘာသာ | အိမ်ထောင်စုအရေအတွက် |
|--|---------------------|------------------|---------------------|
| လူမျိုးစု (၁) မတူ | ၇၉ | ဘာသာ(၁) မြန်မာ | ၇၉ |
| လူမျိုးစု (၂) ----- | | ဘာသာ(၂) ----- | |
| လူမျိုးစု (၃) ----- | | ဘာသာ(၃) ----- | |
| လူမျိုးစုစု ----- | | ဘာသာစု ----- | |
| အခြား | | | |
| | အရေအတွက် | | |
| မသန်စွမ်းသူများ | ၉ | | |
| သက်ကြီးရွယ်အိုများ (၆၅ နှစ် နှင့် အထက်) | ၂၀ | | |
| စစ်ဘေးရှောင် | - | | |



| | အမျိုးသား(အမေရအတွက်) | အမျိုးသမီး(အမေရအတွက်) | စုစုပေါင်းအမေရအတွက် |
|----------------------|----------------------|-----------------------|---------------------|
| ၇၆၈၄ | | | |
| ၇၇၇၇ (၁) ----- (၀၀၇) | ၁၆၅ | ၁၉၂ | ၃၅၇ |
| ၇၇၇၇ (၂) ----- | | | |
| ၇၇၇၇ (၃) ----- | | | |
| အခြား | | | |
| စိမ်းစာသင်ဦးစီး | ၇၀ | ၉ | ၇၉ |

(ခ) အခြေခံအဆောက်အအုံ အသုံးအဆောင်များ

| စာသင်ကျောင်း | အမှတ် ခြံမပါ | ကျန်းမာရေး | အမှတ် စင်ပါ | ဘာသာရေးအဆောက် အအုံများ | အမှတ် ခြံမပါ |
|-----------------|--------------------------|------------------|--------------------------|---------------------------|--------------------------|
| အထက်တန်းကျောင်း | <input type="checkbox"/> | ခရီးရုံ | <input type="checkbox"/> | စေတီ | <input type="checkbox"/> |
| အလယ်တန်းကျောင်း | <input type="checkbox"/> | ကျန်းမာရေးဌာန | <input type="checkbox"/> | ဘုန်းကြီးကျောင်း | ✓ |
| မူလတန်းကျောင်း | ✓ | ကျန်းမာရေးဌာနခွဲ | <input type="checkbox"/> | ဟိန္ဒူဘုရားကျောင်း | <input type="checkbox"/> |
| မူကြီးကျောင်း | <input type="checkbox"/> | ဆေးပေးခန်း | <input type="checkbox"/> | ခရစ်ယာန်ကျောင်း | <input type="checkbox"/> |
| အခြား | <input type="checkbox"/> | အခြား | <input type="checkbox"/> | ဓလီ | <input type="checkbox"/> |
| | | | | အခြား | <input type="checkbox"/> |
| မှတ်စုတ် | | မှတ်စုတ် | | မှတ်စုတ် | |
| မူလတန်းကျောင်း | | | | | |

(ဂ) ကျွမ်းကျင်သူများမှတ်တမ်း (ကျေးရွာတွင်နေထိုင်သော သို့မဟုတ် တခြားရွာမှလာရောက်သောကျွမ်းကျင်သူများ)

| (၁) စာသင်ကျောင်း | (၂) ကျန်းမာရေး | (၃) လက်မှုပညာရပ် |
|------------------|----------------|------------------|
|------------------|----------------|------------------|



| | ရွာတွင်းနေ ထိုင်သူ | အခြားရွာမှ လာသူ | | ရွာတွင်းနေ ထိုင်သူ | အခြား ရွာမှ လာသူ | | ရွာတွင်း နေထိုင်သူ | အခြားရွာ မှလာသူ |
|------------------|-------------------------------------|-------------------------------------|-------------------------------|--------------------------|--------------------------|-------------------------------|--------------------------|--------------------------|
| မှလတန်ပြင်ဆရာ/မ | ✓ | ✓ | ဆရာဝန် | <input type="checkbox"/> | <input type="checkbox"/> | လက်သမား | ✓ | ✓ |
| အထက်တန်ပြင်ဆရာ/မ | <input type="checkbox"/> | <input type="checkbox"/> | လက်ထောက် ကျွန်းမာရေးမှူး | <input type="checkbox"/> | <input type="checkbox"/> | ပန်းရုံ | <input type="checkbox"/> | <input type="checkbox"/> |
| အလယ်တန်ပြင်ဆရာ/မ | <input checked="" type="checkbox"/> | <input checked="" type="checkbox"/> | အမျိုးသမီးကျွန်းမာရေး ဆရာမ | <input type="checkbox"/> | <input type="checkbox"/> | လျှပ်စစ်ကျွမ်းကျင် မီးသမား | <input type="checkbox"/> | <input type="checkbox"/> |
| ပုဂံဆရာ/မ | <input type="checkbox"/> | <input type="checkbox"/> | သားမွေးဆရာမ | <input type="checkbox"/> | <input type="checkbox"/> | ခေရိုက်သွယ်သူ | ✓ | ✓ |
| အခြား | <input type="checkbox"/> | <input type="checkbox"/> | မြည်သူကျွန်းမာရေးလုပ်သား | <input type="checkbox"/> | <input type="checkbox"/> | စက်ပြင်ဆရာ | ✓ | ✓ |
| မှတ်ချက် | | | မှတ်ချက် | | | မှတ်ချက် | | |

(ဃ) ကျေးရွာသို့ ရောက်ရှိနိုင်သည့်လမ်းအခြေအနေ / ကျေးရွာတစ်ရွာသည် ၎င်း၏ကျေးရွာအုပ်စုနှင့် ဆက်သွယ်ထားသော လမ်းအခြေအနေ(အောက်ပါတို့ကိုပိုင်းပါ)

ကျောက်ကြမ်းလမ်း ကတ္တရာလမ်း ကွန်ကရစ်လမ်း မော်တော်ဆိုင်ကယ်လမ်း
 ကျောက်ခင်းလမ်း (မြေသားလမ်း) လှေသွားလမ်း အခြား _____

(င) ကျေးရွာဖွံ့ဖြိုးမှုစီမံချက်

ပိုင်းပါ

(၁) လူထုဝဟိုပြုစီမံကိန်းမစတင်မှီ ဤကျေးရွာတွင်ကျေးရွာဖွံ့ဖြိုးမှု စီမံချက်ရှိခဲ့ပါသလား? ရှိပါသည်(မရှိပါ)/မသိပါ

(၂) ရှိခဲ့ပါလျှင် ဤစီမံချက်ကို မည်သည့် ခုနှစ်တွင်ပြင်ဆင်ခဲ့ပါသနည်း? နှစ်-----/မသိပါ

(၃) ဤစီမံချက်ကို ဗျူနယ်မှအတည်ပြုခဲ့ပါသလား? မြေခွဲပါသည်/မမြေခွဲပါ /မသိပါ

(စ) ဝေဖန်အကွာအဝေး

(၁) ဤကျေးရွာ၏ဝဟိုမှ၎င်းကျေးရွာအုပ်စု၏ဝဟိုအထိဝေဖန်ပိုင်မည်မျှကွာဝေးသနည်း? ၆၆၀၀၅/မသိပါ



၉။ ပုံစံ ၈-၂။ စီမံကိန်းစက်ဝန်းအချိန်ဇယား - ပထမနှစ်စက်ဝန်း

ပုံစံ - ၈-၂ - စီမံကိန်းစက်ဝန်းအချိန်ဇယား (PC 2)

လက်ညွှန်းဖွဲ့စည်းမှု၊ သက်ဆိုင်ရာလုပ်ငန်းစဉ်များ/လက်ထောက်ရင်းနှီးမြှုပ်နှံမှုများ စီမံကိန်းစက်ဝန်းအဆင့်ထပ်မံပြုစီမံပေးရန် ကျေးဇူးတင်ပေးအတွက် ဤပုံစံကို ပြည့်စုံစွာဖြည့်သွင်းရမည်။

စည်းရုံးရေးမှူး/ဝန်ထမ်း အမည် ဦးအောင်အောင်

နေ့စွဲ ၇.၃.၂၀၁၇ စက်ဝန်းအားဖြည့်ပါ စက်ဝန်း(၂) စက်ဝန်း(၃)

ပြည်နယ်/တိုင်း မန္တလေး ပြို့နယ် ပျော်အောင် ကျေးရွာ အိုင်ရွှေကျင်

| စီမံကိန်းစတင်ဖွဲ့စည်းမှုအဆင့်များ | နေ့စွဲ | | အစီအစဉ်အတွက် အချိန်ဇယား | အစီအစဉ်အတွက် အချိန်ဇယား | အစီအစဉ်အတွက် အချိန်ဇယား | အစီအစဉ်အတွက် အချိန်ဇယား | အစီအစဉ်အတွက် အချိန်ဇယား |
|--|--------------|-----------------|-------------------------|-------------------------|-------------------------|-------------------------|-------------------------|
| | စတင်သည့် နေ့ | ပြီးဆုံးသည့်နေ့ | | | | | |
| ၁။ ကျေးရွာစီမံကိန်း ဗိမာန်ဆောက်လုပ်ရေးအစားအစဉ်အတွက် | ၆.၃.၂၀၁၇ | ၆.၃.၂၀၁၇ | ၁၁ | ၂၂ | ၃၃ | ၃၃ | ၃၃ |
| ၂။ ကျေးရွာပုံစံပြုရေး စီမံခန့်ခွဲရေးအစဉ်အတွက် | ၇.၃.၂၀၁၇ | ၇.၃.၂၀၁၇ | ၃၃ | ၂၀ | ၃၃ | ၃၃ | ၃၃ |
| ၃။ ကျေးရွာအုပ်စု လုပ်ငန်းစဉ်များအစဉ်အတွက် | ၈.၃.၂၀၁၇ | ၈.၃.၂၀၁၇ | ၁၉ | ၃၂ | ၃၂ | ၃၂ | ၃၃ |
| ၄။ ပြို့နယ်အဆင့် စီမံကိန်းရေးဆွဲရေး နှင့် အကောင်အထည်ဖော်ရေးကော်မတီ၏ စီမံကိန်း သုံးသပ်မှုအစဉ်အတွက် | | | မလို | မလို | မလို | မလို | မလို |
| ၅။ ပြို့နယ် စီမံကိန်းရေးဆွဲရေး နှင့် အကောင်အထည်ဖော်ရေး ကော်မတီ၏ဆုံးဖြတ်ချက်ကို ရှာဖွေ အသိပေးအကြောင်းကြားသည့် အစဉ်အတွက် | | | | | | | |
| ၆။ စီမံကိန်းလုပ်ငန်းစဉ်စီမံချက်ရေးဆွဲခြင်းအစဉ်အတွက် | | | | | | | |
| ၆.၁။ စီမံကိန်းလုပ်ငန်း အကောင်အထည်ဖော်ရေးအစီအစဉ် ရေးဆွဲခြင်း | | | | | | | |



| | | | | | | | |
|---|---------|---------|----|----|----|-----|-----|
| ၆.၂၈ တပ်ယူရေးအစီအစဉ် ရေးဆွဲခြင်း | ၄.၇.၁၇ | ၄.၇.၁၇ | ၁၉ | ၃၃ | ၄၂ | ၁၄၂ | ၁၈၈ |
| ၆.၃၁ ဆရာတစ်ယောက်လျှင် ၂၅ နာရီသာလျှင် နေရာချခြင်း | ၁၄.၆.၁၇ | ၁၄.၆.၁၇ | ၁၅ | ၁၁ | ၃၀ | ၃၀ | ၁၈၈ |
| ၆.၃၂ ပြင်ပ/ထိန်းသိမ်းရေးအစီအစဉ် ရေးဆွဲခြင်း | ၄.၇.၁၇ | ၄.၇.၁၇ | ၁၉ | ၃၃ | ၄၂ | ၁၄၂ | ၁၈၈ |
| ၇.၁ စီမံကိန်းလုပ်ငန်းခွဲ တိုးတက်မှု တောင်းကြိုချက် အစဉ်အစား | ၇.၇.၁၇ | ၇.၇.၁၇ | ၅ | ၃ | ၈ | ၈ | ၁၈၁ |
| ၇.၂ အစဉ်အစား ဝတ်ယူရေး | ၁၉.၇.၁၇ | ၁၉.၇.၁၇ | ၆ | ၅ | ၁၁ | ၁၁ | ၁၈၁ |
| ၇.၃ အစဉ်အစား တက်ယူရေး | ၂၄.၇.၁၇ | ၂၄.၇.၁၇ | ၇ | ၆ | ၁၃ | ၁၃ | ၁၈၁ |
| ၈.၁ စီမံကိန်းလုပ်ငန်းခွဲ အငြိမ်းစားခံရခြင်း အစဉ်အစား | ၂၆.၇.၁၇ | ၂၆.၇.၁၇ | ၈ | ၅ | ၁၃ | ၁၃ | ၁၈၁ |
| ၉.၁ လူထုစစ်ဆေးမှုအစဉ်အစား | ၈.၈.၁၇ | ၈.၈.၁၇ | ၂၄ | ၂၈ | ၅၂ | ၅၂ | ၁၈၁ |



ဒုတိယနှစ်စက်ဝန်း

ပုံစံ - ၀ - ၂ - စီမံကိန်းစက်ဝန်းအစီရင်ခံစာ (PC 2)

ကမ်းခြေဖွံ့ဖြိုးရေး အကျိုးခံစားခွင့်ရရှိသူများ/လက်ထောက်ရရှိသူများ/ညာဖက်များ/ စီမံကိန်းစက်ဝန်းအစီရင်ခံစာရေးဆရာနှင့် ကျေးဇူးတင်စာရေးဆရာတို့ ဖြည့်သွင်းရမည်။

စာမျက်နှာ/စာမျက်နှာအရေအတွက်: ၁၀၂-၂၀၂၅

စီမံကိန်းအမျိုးအစား/စီမံကိန်းအမျိုးအစား: စီမံကိန်း(၁)၊ စီမံကိန်း(၂)၊ စီမံကိန်း(၃)၊ စီမံကိန်း(၄)၊ စီမံကိန်း(၅)

စီမံကိန်းအမျိုးအစား: မြို့နယ် ဖွဲ့စည်းရေး

| စီမံကိန်းအမျိုးအစား | ၀၄.၆ | | အစီရင်ခံစာရေးဆရာတို့၏ အစီရင်ခံစာရေးဆရာ | | | |
|---|-----------|-----------|--|------------|------------|--------------------|
| | စာမျက်နှာ | စာမျက်နှာ | အမျိုးအစား | အမျိုးအစား | အမျိုးအစား | လူမှုရေးအဖွဲ့အစည်း |
| ၁။ ကျေးဇူးတင်စာရေးဆရာ: စီမံကိန်းအစည်းအဝေး | ၂-၅-၀၇ | ၂-၅-၀၇ | ၂၀ | ၃၀ | ၅၀ | ၀၀ ၅၀ |
| ၂။ ကျေးဇူးတင်စာရေးဆရာ: စီမံကိန်းအစည်းအဝေး | ၃-၅-၀၇ | ၃-၅-၀၇ | ၀၇ | ၃၇ | ၄၄ | ၀၀ ၅၄ |
| ၃။ ကျေးဇူးတင်စာရေးဆရာ: လုပ်ငန်းစဉ်အစီရင်ခံစာရေးဆရာ | ၁၀-၅-၀၇ | ၁၀-၅-၀၇ | ၂၀ | ၃၃ | ၅၃ | ၀၀ ၃၃ |
| ၄။ မြို့နယ်အစည်းအဝေး: စီမံကိန်းအစည်းအဝေး နှင့် အကျိုးခံစားခွင့်ရရှိသူများ၏ စီမံကိန်း သုံးသပ်မှု အစည်းအဝေး | | | ၀၇ | ၀၇ | ၀၇ | ၀၇ |
| ၅။ မြို့နယ် စီမံကိန်းအစည်းအဝေး နှင့် အကျိုးခံစားခွင့်ရရှိသူများ၏ စီမံကိန်း အစည်းအဝေး | | | | | | |
| ၆။ စီမံကိန်းအစည်းအဝေး: စီမံကိန်းအစည်းအဝေး | | | | | | |



တတိယနှစ်စက်ဝန်း





ပုံစံ - ၀ - ၂ - စီမံကိန်းစက်မှုနှင့်အခြေခံအဆောက်အအုံ (PC 2)

လက်ညွှန်းနံပါတ် သတ်မှတ်ချက်များနှင့်အညီ (လက်စောင်ကနည့်ပညာများကို) စီမံကိန်းစက်မှုနှင့်အခြေခံအဆောက်အအုံအမျိုးအစားများကို ဖော်ပြရန် အကျဉ်းချုပ်ဖော်ပြချက်များ ဖြည့်သွင်းရမည်။

ရည်ရွယ်ချက်/လုပ်ငန်းအမျိုးအစား အမည် **ကျွန်းပေါ်ရေတံခွန်**

နေ့စွဲ **၂၅.၁၀.၁၈**

ပြည်နယ်/တိုင်း/မြို့နယ် **မြို့နယ် ဖျော်ဖြေ**

စီမံကိန်းအမျိုးအစား/အမျိုးအစား **မြို့နယ် ဖျော်ဖြေ**

စီမံကိန်းအမျိုးအစား/အမျိုးအစား **စီမံကိန်း(၁) = စက်မှု(၂) = စက်မှု(၄)**

စီမံကိန်းအမျိုးအစား/အမျိုးအစား **စီမံကိန်း(၄)**

စီမံကိန်းအမျိုးအစား/အမျိုးအစား **စီမံကိန်း(၄) စီမံကိန်း(၄) စီမံကိန်း(၄)**

| စီမံကိန်းအမျိုးအစားများ | နေ့စွဲ | | | | အစဉ်အဆက်စီမံကိန်းအမျိုးအစားများ | | | | စီမံကိန်းအမျိုးအစား | စီမံကိန်းအမျိုးအစား |
|----------------------------|-----------------|---------------------|--------------------|--------------------|---------------------------------|--------------------|--------------------|--------------------|---------------------|---------------------|
| | စတင်သည့် နေ့စွဲ | ပြီးဆုံးသည့် နေ့စွဲ | အစီအစဉ် အချိန်အကွာ | အစီအစဉ် အချိန်အကွာ | အစီအစဉ် အချိန်အကွာ | အစီအစဉ် အချိန်အကွာ | အစီအစဉ် အချိန်အကွာ | အစီအစဉ် အချိန်အကွာ | | |
| ၁။ စီမံကိန်းအမျိုးအစားများ | ၁၄.၁၀.၁၈ | ၁၄.၁၀.၁၈ | ၂၂ | ၂၆ | ၄၈ | ၄၈ | ၂၈ | ၂၈ | ၄၈ | ၅၀.၁၂.၁၈ |
| ၂။ စီမံကိန်းအမျိုးအစားများ | ၁၅.၁၀.၁၈ | ၁၅.၁၀.၁၈ | ၂၆ | ၂၆ | ၄၆ | ၄၆ | ၂၈ | ၂၈ | ၄၆ | ၄၆.၁၂.၁၈ |
| ၃။ စီမံကိန်းအမျိုးအစားများ | | | | | | | | | | |
| ၄။ စီမံကိန်းအမျိုးအစားများ | | | | | | | | | | |
| ၅။ စီမံကိန်းအမျိုးအစားများ | | | | | | | | | | |
| ၆။ စီမံကိန်းအမျိုးအစားများ | ၃၀.၁၀.၁၈ | ၃၀.၁၀.၁၈ | ၂၃ | ၂၆ | ၅၂ | ၅၂ | ၂၈ | ၂၈ | ၅၂ | ၅၂.၁၂.၁၈ |
| ၇။ စီမံကိန်းအမျိုးအစားများ | ၃၀.၁၀.၁၈ | ၃၀.၁၀.၁၈ | ၂၄ | ၂၈ | ၅၂ | ၅၂ | ၂၈ | ၂၈ | ၅၂ | ၅၂.၁၂.၁၈ |



၁၀။ ပုံစံ ၈-၃။ ကျေးရွာဖွံ့ဖြိုးရေး ဦးစားပေးအစီအစဉ် - ပထမနှစ်စက်ဝန်း





ပုံစံ - ၈ - ၃ ကျေးရွာခွဲ၊ ငြိမ်းရေး ဦးစားပေးအစီအစဉ် (Form PC 3)

လမ်းညွှန်မှတ်၊ အဆင့်(၃) ကျေးရွာမှော်မှန်းချက်အစည်းအဝေး ပြီးဆုံးသောအခါ ကျေးရွာစီမံကိန်း အထောက်အကူပြု ကော်မတီသည် လူထုစည်းရုံးရေးမှူးအကူအညီဖြင့် ဤပုံစံကိုပြည့်စုံအောင် ဖြည့်သွင်းရမည်။

လူထုစည်းရုံးရေးမှူး/ဝန်ထမ်း အမည် ဦး စောင့် မြတ်စွာ

နေ့စွဲ ၈.၃.၂၀၁၇ စက်ဝန်းအား အမှတ်ခြစ်ပါ (✓) စက်ဝန်း(၁) စက်ဝန်း(၂) စက်ဝန်း(၃) စက်ဝန်း(၄)

ပြည်နယ်/တိုင်း မန္တလေး မြို့နယ် မေ့မေ့ ကျေးရွာအုပ်စု မေ့မေ့ ကျေးရွာ မီးခါး က။ အခက်အခဲအတားအဆီးများအားဆွေးနွေးခြင်း - ယခုလက်ရှိအခြေအနေတွင် ဤကျေးရွာခွဲ၊ ငြိမ်းရေးတိုင်းတာရေးအတွက် အဓိက အခက်အခဲအတားအဆီးများသည် မည်သည်များဖြစ်ပါသနည်း။ (အမျိုးသား/သမီး အနည်းဆုံးအခက်အခဲ ၅ ခုစီဖော်ပြပါ)

| အမျိုးသား အဖွဲ့မှ တင်ပြသောအခက်အခဲအတားအဆီးများ | အမျိုးသမီး အဖွဲ့မှ တင်ပြသောအခက်အခဲအတားအဆီးများ |
|--|--|
| ၁ စောင့်ပေးရေး ဗဟိုဌာနချုပ် မာကျောမစိုက်ရသူ | ၁ စောင့်ပေးရေး ဗဟိုဌာနချုပ် မာကျောမစိုက်ရသူ |
| ၂ ဆောက်လုပ်ရေးမလုပ်ဆောင်နိုင်ခြင်း၊ ဗဟိုဌာနချုပ် မာကျောမစိုက်ရသူ | ၂ မာကျောမစိုက်ရသူ သွားလာရေး ခက်ခဲခြင်း |
| ၃ ဆောက်လုပ်ရေး၊ မာကျောမစိုက်ရသူ၊ ဆောက်လုပ်ရေး ဗဟိုဌာနချုပ် မာကျောမစိုက်ရသူ | ၃ ဆောက်လုပ်ရေးမလုပ်ဆောင်နိုင်ခြင်း၊ ဗဟိုဌာနချုပ် မာကျောမစိုက်ရသူ |
| ၄ မာကျောမစိုက်ရသူ၊ ဆောက်လုပ်ရေး၊ ဆောက်လုပ်ရေး ဗဟိုဌာနချုပ် မာကျောမစိုက်ရသူ | ၄ မာကျောမစိုက်ရသူ၊ ဆောက်လုပ်ရေး ဗဟိုဌာနချုပ် မာကျောမစိုက်ရသူ |
| ၅ မာကျောမစိုက်ရသူ၊ ဆောက်လုပ်ရေး ဗဟိုဌာနချုပ် မာကျောမစိုက်ရသူ | ၅ |
| ၆ | ၆ |
| ၇ | ၇ |

၈။ မှော်မှန်းခြင်း - နောင်လာမည့် (၅)နှစ် အတွင်း ကျေးရွာခွဲ၊ ငြိမ်းရေး မှော်မှန်းလျာထားချက်များအား တင်ပြပါ။

| အမျိုးသားအဖွဲ့မှ တင်ပြသောမှော်မှန်းချက်များ | အမျိုးသမီးအဖွဲ့မှ တင်ပြသောမှော်မှန်းချက်များ |
|--|--|
| ၁ မာကျောမစိုက်ရသူ၊ လိုအပ်ချက် ဝန်ဆောင်မှုများ မရဘဲ | ၁ မာကျောမစိုက်ရသူ၊ လိုအပ်ချက် ဝန်ဆောင်မှုများ မရဘဲ |
| ၂ စောင့်ပေးရေး ဗဟိုဌာနချုပ် မာကျောမစိုက်ရသူ | ၂ မာကျောမစိုက်ရသူ၊ လိုအပ်ချက် ဝန်ဆောင်မှုများ မရဘဲ |
| ၃ ဆောက်လုပ်ရေးမလုပ်ဆောင်နိုင်ခြင်း | ၃ ဆောက်လုပ်ရေးမလုပ်ဆောင်နိုင်ခြင်း |
| ၄ မာကျောမစိုက်ရသူ၊ ဆောက်လုပ်ရေး ဗဟိုဌာနချုပ် မာကျောမစိုက်ရသူ | ၄ စောင့်ပေးရေး ဗဟိုဌာနချုပ် မာကျောမစိုက်ရသူ |
| ၅ မာကျောမစိုက်ရသူ၊ ဆောက်လုပ်ရေး ဗဟိုဌာနချုပ် မာကျောမစိုက်ရသူ | ၅ |
| ၆ မာကျောမစိုက်ရသူ၊ လိုအပ်ချက် ဝန်ဆောင်မှုများ မရဘဲ | ၆ |
| ၇ | ၇ |



ငါး လူထုစီမံကိန်း၏ လာမည့် (၄) နှစ်အတွက် အကျုံးမဝင်သော ဦးစားပေး ဖွံ့ဖြိုးတိုးတက်မှု လုပ်ငန်း အစီအစဉ်များအားဖော်ပြပါ။

| အဆင့် | ကျေးရွာအတွက် ဦးစားပေး ဖွံ့ဖြိုးတိုးတက်မှု လုပ်ငန်းစဉ်များ | အဆိုပြုသူ (အမျိုးသားများ/ အမျိုးသမီးများ/အမျိုးသား+ အမျိုးသမီး) | ခန့်မှန်းကုန်ကျ ဝရိတ် | အကျိုးခံစားခွင့်ရှိသူ ခန့်မှန်းခြေ အရေ အတွက် |
|-------|---|---|-----------------------|--|
| ၁ | ကျေးရွာအတွက် အခြေခံအဆောက်အအုံ | ကျား+မ | 3500000 | 193 |
| ၂ | ရေပေးစနစ် အခြေခံအဆောက်အအုံ | ကျား + မ | 3500000 | 193 |
| ၃ | ကျေးရွာအတွက် အခြေခံအဆောက်အအုံ | ကျား + မ | 5000000 | 193 |
| ၄ | ကျေးရွာအတွက် အခြေခံအဆောက်အအုံ | ကျား | 2200000 | 193 |
| ၅ | | | | |
| ၆ | | | | |
| ၇ | | | | |

ဃား လူထုစီမံကိန်း၏ လာမည့် (၄) နှစ်အတွက် အကျုံးမဝင်သော ဦးစားပေး ဖွံ့ဖြိုးတိုးတက်မှု လုပ်ငန်း အစီအစဉ်များအားဖော်ပြပါ။

| အဆင့် | ကျေးရွာအတွက် ဦးစားပေး ဖွံ့ဖြိုး တိုးတက်မှု လုပ်ငန်းစဉ်များ | အဆိုပြုသူ (အမျိုးသားများ/ အမျိုးသမီးများ/အမျိုးသား+ အမျိုးသမီး) | အခန်းကဏ္ဍ |
|-------|--|---|-----------|
| ၁ | | | |
| ၂ | | | |
| ၃ | | | |
| ၄ | | | |
| ၅ | | | |
| ၆ | | | |

ခေါင်းဆောင်၊ ကျေးရွာစီမံကိန်းအထောက်အကူပြုကော်မီတီမှ အတည်ပြုသည်။

အမည် ----- လက်မှတ် ----- နေ့စွဲ -----



ဒုတိယနှစ်စက်ဝန်း

ပုံစံ - ၈ - ၃ ကျေးရွာဖွံ့ဖြိုးရေး ဦးစားပေးအစီအစဉ် (Form PC 3)

လယ်ဥယျာဉ်စိုက်ပျိုးရေး အဆင့်(၃) ကျေးရွာမှော်မှန်းချက်အစည်းအဝေး ပြီးဆုံးသောအခါ ကျေးရွာစီမံကိန်း အထောက်အကူပြု ကော်မတီသည် လူထုစည်းရုံးရေးမှူးအကူအညီဖြင့် ဤပုံစံကိုပြည့်စုံအောင် ဖြည့်သွင်းရမည်။

လူထုစည်းရုံးရေးမှူး/ဝန်ထမ်း အမည် ဒေါ်စန္ဒာစန္ဒာ
 နေ့စွဲ ၃.၁၂.၂၀၁၇ စက်ဝန်းအား အမှတ်ခြစ်ပါ (✓) စက်ဝန်း(၁)
 စက်ဝန်း(၂) စက်ဝန်း(၃) စက်ဝန်း(၄)

ပြည်နယ်/တိုင်း မန္တလေး ပြည်နယ်/တိုင်း ကျေးရွာအုပ်စု မြောက်ဦး ကျေးရွာ ဒီးဒုတ်ကျိုက်
 က။ အခက်အခဲအတားအဆီးများအားဆွေးနွေးခြင်း - ယခုလက်ရှိအခြေအနေတွင် ဤကျေးရွာဖွံ့ဖြိုးတိုးတက်ရေးအတွက် အဓိက အခက်အခဲအတားအဆီးများသည် မည်သည်များဖြစ်ပါသနည်း။ (အမျိုးသား/သမီး အနည်းဆုံးအခက်အခဲ ၅ ခုစီဖော်ပြပါ)

| အမျိုးသား အဖွဲ့မှ တင်ပြသော အခက်အခဲအတားအဆီးများ | အမျိုးသမီး အဖွဲ့မှ တင်ပြသော အခက်အခဲအတားအဆီးများ |
|--|---|
| ၁ ဂွာချင်း ဆက်လမ်း၊ မကောင်းရာ စာသွား | ၁ ဂွာချင်း ဆက်လမ်း၊ မကောင်းရာ စာသွား၊ နာလ |
| ၂ စာလကဆက်ခံ ခြင်း ။ | ၂ ဆက်ခံခြင်း ။ |
| ၃ လှုပ်လှော်ဖို့ ဖျါခြင်း၊ ကျောင်း စာသား | ၃ လှုပ်လှော်ဖို့ ဖျါခြင်း၊ ကျောင်း စာသား |
| ၄ လုပ်ငန်းများ ကောင်း စွာစားစား ချွေးခြင်း | ၄ လုပ်ငန်းများ ကောင်း စွာစားစား ချွေးခြင်း ။ |
| ၅ ကျောင်းပိုင်း လုံခြုံမှု ဖျါခြင်း | ၅ ကျောင်းပိုင်း လုံခြုံမှု ဖျါခြင်း ။ |
| ၆ | ၆ |
| ၇ | ၇ |

ခ။ မှော်မှန်းခြင်း - နောင်လာမည့် (၅)နှစ် အတွင်း ကျေးရွာဖွံ့ဖြိုးရေး မှော်မှန်းလျာထားချက်များအား တင်ပြပါ။

| အမျိုးသားအဖွဲ့မှ တင်ပြသော မှော်မှန်းချက်များ | အမျိုးသမီးအဖွဲ့မှ တင်ပြသော မှော်မှန်းချက်များ |
|--|---|
| ၁ ကမ်းဈေး ဖြန့်ဖြူး ဝယ်ယူ ဆက် | ၁ ကမ်းဈေး ဖြန့်ဖြူး ဝယ်ယူ ဆက်သွယ်ရေး |
| ၂ ထွက်ပြေးကောင်း မွန်ကစားချင် | ၂ ကောင်း မွန်ကစားချင် |
| ၃ တစ်ရွာလုံး မီးလင်း စင်္ကြံ၊ လူစု | ၃ တစ်ရွာလုံး မီးလင်း စင်္ကြံ၊ လူစု မြေသေဆုံးခြင်း |
| ၄ စာသင် ဖြင့် မား ကျော် | ၄ ကစားရန် |
| ၅ စာသင် ကျောင်းခြံ စည်း ရှိ၊ ပြီးစေချင် | ၅ စာသင် ကျောင်းခြံ စည်း ရှိ၊ ပြီးစေချင် |
| ၆ ကျောင်းသား ဈေး လုံခြုံမှု ပြီးစေရန် | ၆ ကျောင်းသား ဈေး လုံခြုံမှု ပြီးစေရန် |
| ၇ | ၇ |



၈။ လူထုစီမံကိန်း၏ လာမည့် (၄) နှစ်အတွက် အကျုံးဝင်သော ဦးစားပေး ဖွံ့ဖြိုးတိုးတက်မှု လုပ်ငန်း အစီအစဉ်များအားဖော်ပြပါ။

| အဆင့် | ကျေးရွာအတွက် ဦးစားပေး ဖွံ့ဖြိုးတိုးတက်မှု လုပ်ငန်းစဉ်များ | အဆိုပြုသူ (အမျိုးသားများ/ အမျိုးသမီးများ/အမျိုးသား+ အမျိုးသမီး) | ခန့်မှန်းကုန်ကျ ဝရိတ် | အကျိုးခံစားခွင့်ရှိသူ ခန့်မှန်းခြေ အရေအတွက် |
|-------|---|---|-----------------------|---|
| ၁ | ရွာချင်းဆက်သွယ်ရေး ဖွံ့ဖြိုးရေး | ကျား + မ | | ၃၇၂ |
| ၂ | ခြံငြိမ် (ကျောက်ကျွန်း) | | | |
| ၃ | ရွာချင်းဆက်သွယ်ရေး ဖွံ့ဖြိုးရေး | ကျား + မ | | ၃၇၂ |
| ၄ | စာသင်ကျောင်း တည်ထောင်ခြင်း | | | |
| ၅ | ဆေးကုန်ရုံ ဖွံ့ဖြိုးရေး | ကျား + မ | | ၃၇၂ |
| ၆ | | | | |
| ၇ | | | | |

၉။ လူထုစီမံကိန်း၏ လာမည့် (၄) နှစ်အတွက် အကျုံးဝင်သော ဦးစားပေး ဖွံ့ဖြိုးတိုးတက်မှု လုပ်ငန်း အစီအစဉ်များအားဖော်ပြပါ။

| အဆင့် | ကျေးရွာအတွက် ဦးစားပေး ဖွံ့ဖြိုး တိုးတက်မှု လုပ်ငန်းစဉ်များ | အဆိုပြုသူ (အမျိုးသားများ/ အမျိုးသမီးများ/အမျိုးသား+ အမျိုးသမီး) | အခန်းကဏ္ဍ |
|-------|--|---|-----------|
| ၁ | | | |
| ၂ | | | |
| ၃ | | | |
| ၄ | | | |
| ၅ | | | |
| ၆ | | | |
| ၇ | | | |

ခေါင်းဆောင်၊ ကျေးရွာစီမံကိန်းအထောက်အကူပြုကော်မတီမှ အတည်ပြုသည်။

အမည် ဒေါ်တင်စောစော လက်မှတ်  နေ့စွဲ ၃.၁၂.၂၀၁၇



၁။ မျက်မှန်ခြင်း- နောင်လာမည့် (၅) နှစ် အတွင်း ကျေးရွာဖွံ့ဖြိုးရေး မျက်မှန်လျာထားချက်များအား တင်ပြပါ။

| ကုပ်စုခွဲ၊ ဆွေးနွေးမှုများမှ တင်ပြသော အခက်အခဲအတားအဆီးများ | |
|--|---|
| ရွာတွင်း-လမ်း-များ-ကောင်း-မွန်-စွာ-ခွား-လာ-နိုင်- ရန် | <input type="checkbox"/> ကျား <input type="checkbox"/> များကျား+ မ |
| ရွာထဲထဲ-ရေ-ရရှိ-ကျိ-ကလေး-များ-တကျက်-ခြင်း-အဆင်- မဝ-ရန် | <input type="checkbox"/> ကျား <input type="checkbox"/> များကျား+ မ |
| ကျောင်း-ခြံ-စည်း-ရှိ-လုံ-ခြံ-ကျိ-ကလေး-များ-ခိတ်-ချ-စွာ- တောင်-တူး-နိုင်-ရန် | <input type="checkbox"/> ကျား <input type="checkbox"/> များကျား+ မ |
| စိုက်-ပျိုး-ရေး-အစား-အယူ-များ-ရရှိ-ကျိ-ရိုက်-ပျိုး-ရေး- တိုး-တတ်-ရန် | <input type="checkbox"/> ကျား <input type="checkbox"/> များကျား+ မ |
| | <input type="checkbox"/> ကျား <input type="checkbox"/> မ <input type="checkbox"/> ကျား+ မ |
| | <input type="checkbox"/> ကျား <input type="checkbox"/> မ <input type="checkbox"/> ကျား+ မ |
| | <input type="checkbox"/> ကျား <input type="checkbox"/> မ <input type="checkbox"/> ကျား+ မ |
| | <input type="checkbox"/> ကျား <input type="checkbox"/> မ <input type="checkbox"/> ကျား+ မ |
| | <input type="checkbox"/> ကျား <input type="checkbox"/> မ <input type="checkbox"/> ကျား+ မ |
| | <input type="checkbox"/> ကျား <input type="checkbox"/> မ <input type="checkbox"/> ကျား+ မ |
| | <input type="checkbox"/> ကျား <input type="checkbox"/> မ <input type="checkbox"/> ကျား+ မ |



၈။ လူထုစီမံကိန်း၏ လာမည့် (၄) နှစ်အတွက် အကျိုးမဝင်သော ဦးစားပေး ဖွံ့ဖြိုးတိုးတက်မှု လုပ်ငန်း အစီအစဉ်များအားဖော်ပြပါ။

| အဆင့် | ဦးစားပေး | ကျေးရွာအတွက် ဦးစားပေး ဖွံ့ဖြိုးတိုးတက်မှု လုပ်ငန်းစဉ်များ | အဆိုပြုသူ (အမျိုးသားများ/ အမျိုးသမီးများ/ အမျိုးသား + အမျိုးသမီး) | အခန်းကဏ္ဍ | ဦးစားပေး အဆင့် သတ်မှတ်ချက် | ခန့်မှန်း ကုန်ကျစရိတ် | အကျိုးမဝင်စွာ ရှိသူ နှင့် မှန်းခြေအရေအတွက် | | |
|-------|----------|---|---|-------------|----------------------------|-----------------------|--|---|--------|
| | | | | | | | ကျား | မ | ပေါင်း |
| ၁ | | ၄၇၀၅ - လမ်းဖွဲ့ခြင်း | ကျေးရွာ + ကျေးရွာ | လမ်းပန်း | ၁ | ၆၆၀၀၀၀၀ | | | ၂၇၃၂ |
| ၂ | | ပျက်စီးစွန့်ပစ်ခြင်း | ကျေးရွာ + ကျေးရွာ | မီးရှင်းရေး | ၂ | ၆၆၀၀၀၀၀ | | | ၂၇၃၂ |
| ၃ | | ကျွန်းခြံစည်းဖြိုဖျက်ခြင်း | ကျေးရွာ + ကျေးရွာ | ပစ္စည်း | ၃ | ၆၆၀၀၀၀၀ | | | ၂၇၃၂ |
| ၄ | | | | | | | | | |
| ၅ | | | | | | | | | |

၉။ လူထုစီမံကိန်း၏ လာမည့် (၄) နှစ်အတွက် အကျိုးမဝင်သော ဦးစားပေး ဖွံ့ဖြိုးတိုးတက်မှု လုပ်ငန်း အစီအစဉ်များအားဖော်ပြပါ။

| အဆင့် | ကျေးရွာအတွက် ဦးစားပေး ဖွံ့ဖြိုးတိုးတက်မှု လုပ်ငန်းစဉ်များ | အဆိုပြုသူ (အမျိုးသားများ/ အမျိုးသမီးများ/ အမျိုးသား + အမျိုးသမီး) | အခန်းကဏ္ဍ |
|-------|---|---|------------|
| ၁ | ရိပ်ယာဖုံးအောက်ခြင်း | ကျေးရွာ + ကျေးရွာ | ရိပ်ယာဖုံး |
| ၂ | | | |
| ၃ | | | |
| ၄ | | | |
| ၅ | | | |

ခေါင်းစောင်၊ ကျေးရွာစီမံကိန်းအထောက်အကူပြုကော်မတီမှအတည်ပြုသည်။

အမည် ဦးအောင် လက်မှတ် [Signature] ဝန်.ရ. ၂၅.၂၀.၂၀



၁၁။ အစည်းအဝေး မှတ်တမ်းများ

CDD
ကျေးရွာအစည်းအဝေးမှတ်တမ်း

အစည်းအဝေးပြုလုပ်သည့်နေရာ ။ ။ စွန်းကြီးကျောင်း

ကျေးရွာ ။ ။ ဒီးဇင်ကွင်း

ကျေးရွာအုပ်စု ။ ။ (၁)ဆောင်ကွင်း

အချိန် ။ ။ ၉:၀၀

အစည်းအဝေးအမည် ။ ။ ပထမအကြိမ်အစည်းအဝေး

တက်ရောက်သူဦးရေ ကျား (၂၂) ။ မ (၂၆) စုစုပေါင်း (၄၈)

အစည်းအဝေးတွင်ဆွေးနွေးသည့်အကြောင်းအရာ

- ၁။ စီမံကိန်း နိဒါန်း၊ ဖြေကြားခြင်း ။
- ၂။ စီမံကိန်း ပတ်သက် စာချက် (၁၅) ချက် ကို ဖြေကြားခြင်း ။
- ၃။ စီမံကိန်း လက်ထိုးကား စာချုပ် (၆) ခုနှင့် အစည်း (၁၄) ခုကို ဖြေကြားခြင်း ။
- ၄။ PRA (၆) ခုကို ရေးရာပုဂ္ဂိုလ်နှင့် အတူထုတ်ပြန်ခြင်း ။
- ၆။ (အခက်အခဲအာဏ) ။ မျှော်မှန်းချက် ။ ဖွဲ့စည်းပုံ ။ တက်ရောက်မှု ။
- ၇။ လုပ်ငန်းများ ဆွေးနွေးခြင်း ။
- ၈။
- ၉။
- ၁၀။



ရန်ကင်းမြို့နယ်များ

၁ - PRA (၁) နှင့် ပြုပြင်ဆင်ခြင်မှု ပိုင်ဆိုင်မှုနှင့် သေချာခြင်း တွင် အောက်
..... ရဲ နှင့် ပြုပြင်ဆင်ခြင်မှု နှင့် ပြုပြင်ခြင်း။

၂ - အခက်အခဲအခက်၊ ပျော်ရွှင်ချက်၊ နှင့် ဖြစ်တော်လျှင် အုပ်ချုပ်
..... နှင့် အုပ်ချုပ်ရေး နှင့် အုပ်ချုပ်ရေး နှင့် အုပ်ချုပ်ရေး။

၃ - ပိုင်ဆိုင်မှုနှင့် သေချာခြင်း တွင် အုပ်ချုပ်ရေး နှင့် အုပ်ချုပ်ရေး နှင့်
..... နှင့် အုပ်ချုပ်ရေး။

၄

၅

မှတ်တမ်းတင်သူ ဖြစ်
အမည် ဦးမြင့်ဝင်း
ရာထူး ပူးတွဲစည်းစိမ်းဖြင့်
ရက်စွဲ ၁၄.၁၀.၁၈

အတည်ပြုသူ
အမည် ဦးတင်စော
ရာထူး ဗိုလ်တပ်မှူး
ရက်စွဲ ၁၄.၁၀.၁၈



ကျေးရွာအစည်းအဝေးမှတ်တမ်း

- အစည်းအဝေးပြုလုပ်သည့်နေရာ ။ ဒီး နှစ်ကျွန်း ရွာဦးကျောင်း
- ကျေးရွာ ။ ဒီး နှစ်ကျွန်း
- ကျေးရွာအုပ်စု ။ ။ (၁၈)ရွာကျွန်း
- အချိန် ။ ။ ၉:၀၀ နာရီ
- အစည်းအဝေးအမည် ။ ။ ဒုတိယအကြိမ် အစည်းအဝေး

တက်ရောက်သူဦးရေ ကျား (၂၀) ။ မ (၂၆) စုစုပေါင်း (၄၆)

အစည်းအဝေးတွင်ဆွေးနွေးသည့်အကြောင်းအရာ။

- ၁။ ယာယီရွှေ့ပြောင်း ခွင့်ပြုချက် တောင်းဆိုမှု လျှောက်ထားခြင်း၊
- ၂။ တင်ပြဆွေးနွေးခြင်း။
- ၃။ လုပ်ငန်းခွဲ များကို ပြန်လည် ခွဲထားခြင်း။
- ၄။ ကိစ္စပါဝင်သူများ၏ ဆုံးဖြတ်ချက် ကို ရှင်းပြခြင်း။
- ၅။ ကျေးရွာ စီမံကိန်း အစီအစဉ် အကျဉ်းချုပ် ပြောဆိုခြင်း။
- ၆။
- ၇။
- ၈။
- ၉။
- ၁၀။



... ထိုနောက်ကျေးဇူးတင်စွာ ဦးအောင်ကို ဖွဲ့စည်းရာတွင် ကျေးဇူးတင်စွာ ပါဝင်စေရန်
 ရည်ရွယ်ချက်ဖြင့် ဝန်ထမ်းများ၏ အားပေးမှုများကို အားပေးခဲ့ပါသည်။

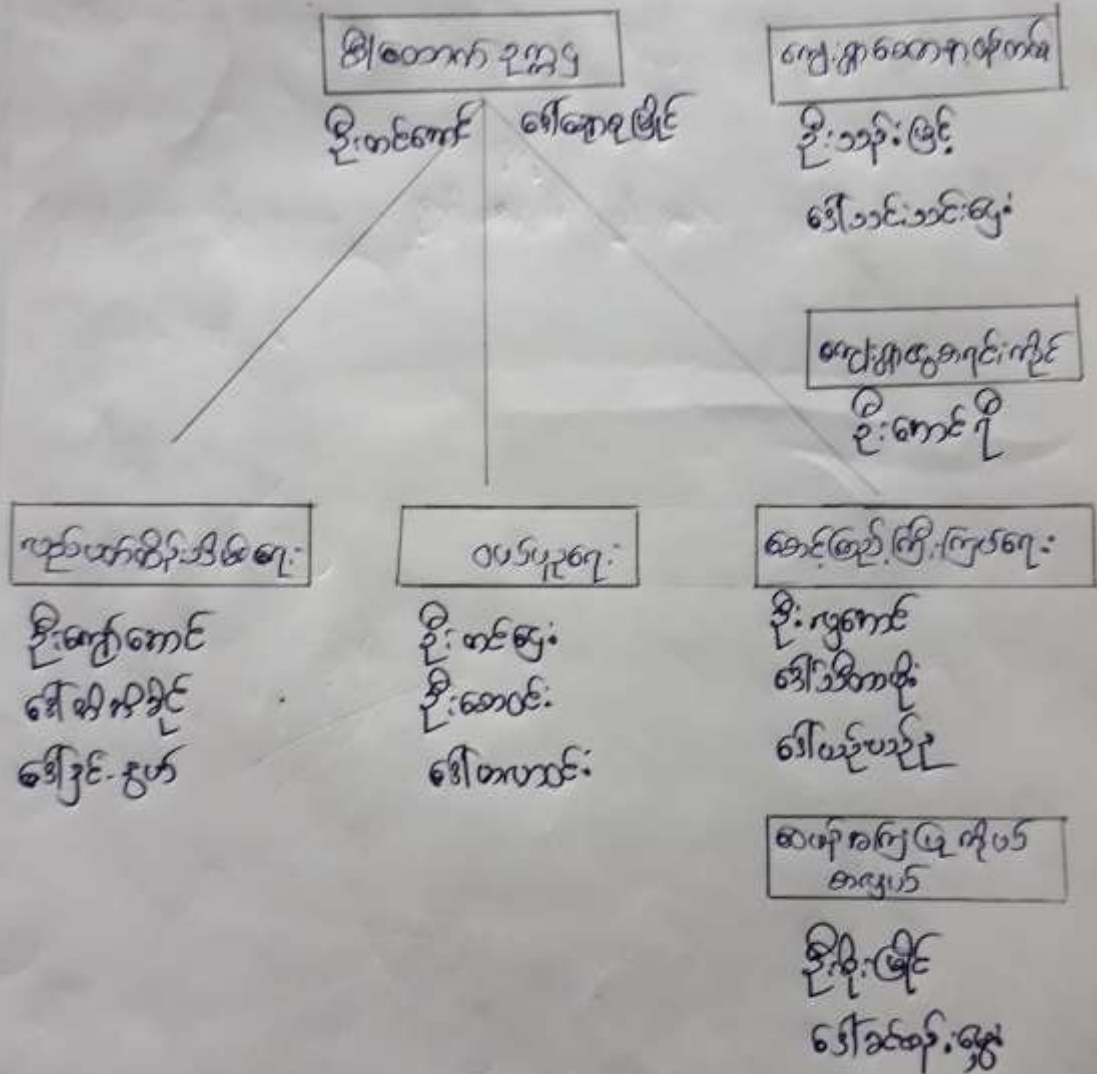



ဆုံးဖြတ်ချက်များ

၁။ - ဂျပန်နိုင်ငံသို့ ခရီးစဉ် ချုပ်ဆိုခြင်း။

- စီမံကိန်း အစောတစ်နှစ်ပတ်အတွက် ကိုဗစ်-၁၉ ရှောင်ရှားရေး ခရီးစဉ်

၂။ - ရွေးချယ်ခြင်း

- ရွေးချယ်ခြင်း အစောတစ်နှစ်ပတ်အတွက် ကိုဗစ်-၁၉ ရှောင်ရှားရေး

၃။ - ဤ ပုံစံသည် ချုပ်ဆိုခြင်း

၄။

၅။

မှတ်တမ်းတင်သူ

အမည် ဖြေဖြင့်ထက် နုဉ်

ရာထူး ပူးတွဲအဖွဲ့မှူး

ရက်စွဲ ၁၅.၁၀.၁၈

အတည်ပြုသူ

အမည် ဦးတင်စော

ရာထူး စီမံကိန်းဦးစီးဌာန

ရက်စွဲ ၁၅.၁၀.၁၈



၁၂။ ကဏ္ဍအလိုက် အခက်အခဲမှတ်တမ်း

၁။ မျှော်မှန်းခြင်း- နောင်လာမည့် (၅) နှစ် အတွင်း ကျေးရွာဖွံ့ဖြိုးရေး မျှော်မှန်းလျာထားချက်များအား တင်ပြပါ။

| အုပ်စုဖွဲ့ ထွေးခွေးမှများမှ တင်ပြသော အခက်အခဲအတားအဆီးများ | |
|--|--|
| ရွာတွင်းလမ်းများဖောက်လုပ်ရေးအား ရာခိုင်နှုန်း | <input type="checkbox"/> ကျား <input type="checkbox"/> များကျား + မ |
| ပျက်စီးဆုံးရှုံးမှုရှိ ကလေးများစောင့်ရှောက်ခြင်းအား ရာခိုင်နှုန်း | <input type="checkbox"/> ကျား <input type="checkbox"/> များကျား + မ |
| ကျောင်းခြံစည်းရှိ လုံခြုံစွာ ကလေးများစိတ်ချစွာ စာအင်စာချင် ရာခိုင်နှုန်း | <input type="checkbox"/> ကျား <input type="checkbox"/> များကျား + မ |
| စိုက်ပျိုးရေးနည်းစနစ်များ ရရှိစေရန် စိုက်ပျိုးရေး တိုးတက်ရာ | <input type="checkbox"/> ကျား <input type="checkbox"/> များကျား + မ |
| | <input type="checkbox"/> ကျား <input type="checkbox"/> မ <input type="checkbox"/> ကျား + မ |
| | <input type="checkbox"/> ကျား <input type="checkbox"/> မ <input type="checkbox"/> ကျား + မ |
| | <input type="checkbox"/> ကျား <input type="checkbox"/> မ <input type="checkbox"/> ကျား + မ |
| | <input type="checkbox"/> ကျား <input type="checkbox"/> မ <input type="checkbox"/> ကျား + မ |
| | <input type="checkbox"/> ကျား <input type="checkbox"/> မ <input type="checkbox"/> ကျား + မ |
| | <input type="checkbox"/> ကျား <input type="checkbox"/> မ <input type="checkbox"/> ကျား + မ |
| | <input type="checkbox"/> ကျား <input type="checkbox"/> မ <input type="checkbox"/> ကျား + မ |