



ပြည်ထောင်စုမြန်မာနိုင်ငံတော်အစိုးရ  
 စိုက်ပျိုးရေး၊ မွေးမြူရေးနှင့် ဆည်မြောင်းဝန်ကြီးဌာ  
 ကျေးလက်ဒေသဖွံ့ဖြိုးတိုးတက်ရေးဦးစီးဌာန

**National Community Driven Development Project**  
 လူထုဖက်ပြုစီမံကိန်း၊ လှိုင်းဘွဲ့မြို့နယ်

**ကျေးရွာဖွံ့ဖြိုးရေးအစီအစဉ်**



**ကျေးရွာအုပ်စု**  
**ကျေးရွာ**

## မာတိကာ

<u>စဉ်</u>	<u>အကြောင်းအရာ</u>	<u>စာမျက်နှာ</u>
၁။	လှိုင်းဘွဲ့မြို့နယ်အခြေပြမြေပုံ .....	၁
၂။	ကျေးရွာမြေပုံ (တည်နေရာ) .....	၂
၃။	အုပ်စုတွင်ပါဝင်သော ကျေးရွာများစာရင်း .....	၃
၄။	ကျေးရွာအခြေခံအချက်အလက်များ (ကျေးရွာသမိုင်းကြောင်း) .....	၄
၅။	လူထုပူးပေါင်းပါဝင်သော လူမှုဆန်းစစ်ခြင်းနှင့် အကဲဖြတ်ခြင်း လုပ်ငန်းစဉ် (PSA/PRA) အကျဉ်းချုပ်ဇယား .....	၅
၆။	ကျေးရွာဖွံ့ဖြိုးရေးအစီအစဉ်အတွက်အသုံးပြုခဲ့သော PRA tools တစ်ခုချင်းစီအတွက် သုံးသတ်ချက်များ	
	၁။ ကျေးရွာလူမှုရေးနှင့်အရင်းအမြစ်ပြမြေပုံ (Social Map) .....	၆-၇
	၂။ ရာသီခွင်ပြပြကွဲဒီဇိုင်း (Seasonal Cleander) .....	၈-၉
	၃။ ဥစ္စာနေကြွယ်ဝမှုပြဇယား (Wealth Ranking) .....	၁၀-၁၁
	၄။ ကျား၊မ ပင့်ကူအိမ်သုံးသပ်ခြင်း (Cob Web) .....	၁၂-၁၃
	၅။ အရင်းအမြစ်အသုံးချမှုပုံစံပြဇယား (Asset Mapping) .....	၁၄-၁၅
	၆။ အဖွဲ့အစည်းချိတ်ဆက်မှုပြဇယား (Veen Diagram).....	၁၆-၁၈
၁၇။	ကော်မတီဝင်များရွေးချယ်ခြင်းနှင့် ကျေးရွာဖွံ့ဖြိုးရေးအစီအစဉ် ဆောင်ရွက်မှုမှတ်တမ်း .....	၁၉-၂၁
၁၈။	ကျေးရွာအချက်အလက်များ (PC 1) .....	၂၂-၂၅
၉။	စီမံကိန်းစက်ဝန်းအချိန်ဇယား (PC 2) .....	၂၆
၁၀။	ကျေးရွာဖွံ့ဖြိုးရေးဦးစားပေးအစီအစဉ် (PC 3) .....	၂၇-၂၈
၁၁။	အစည်းဝေးမှတ်တမ်းများ .....	၂၉-၃၀
၁၂။	ကဏ္ဍအလိုက်ဦးစားပေးဖွံ့ဖြိုးရေးလုပ်ငန်းစဉ်များ .....	၃၁

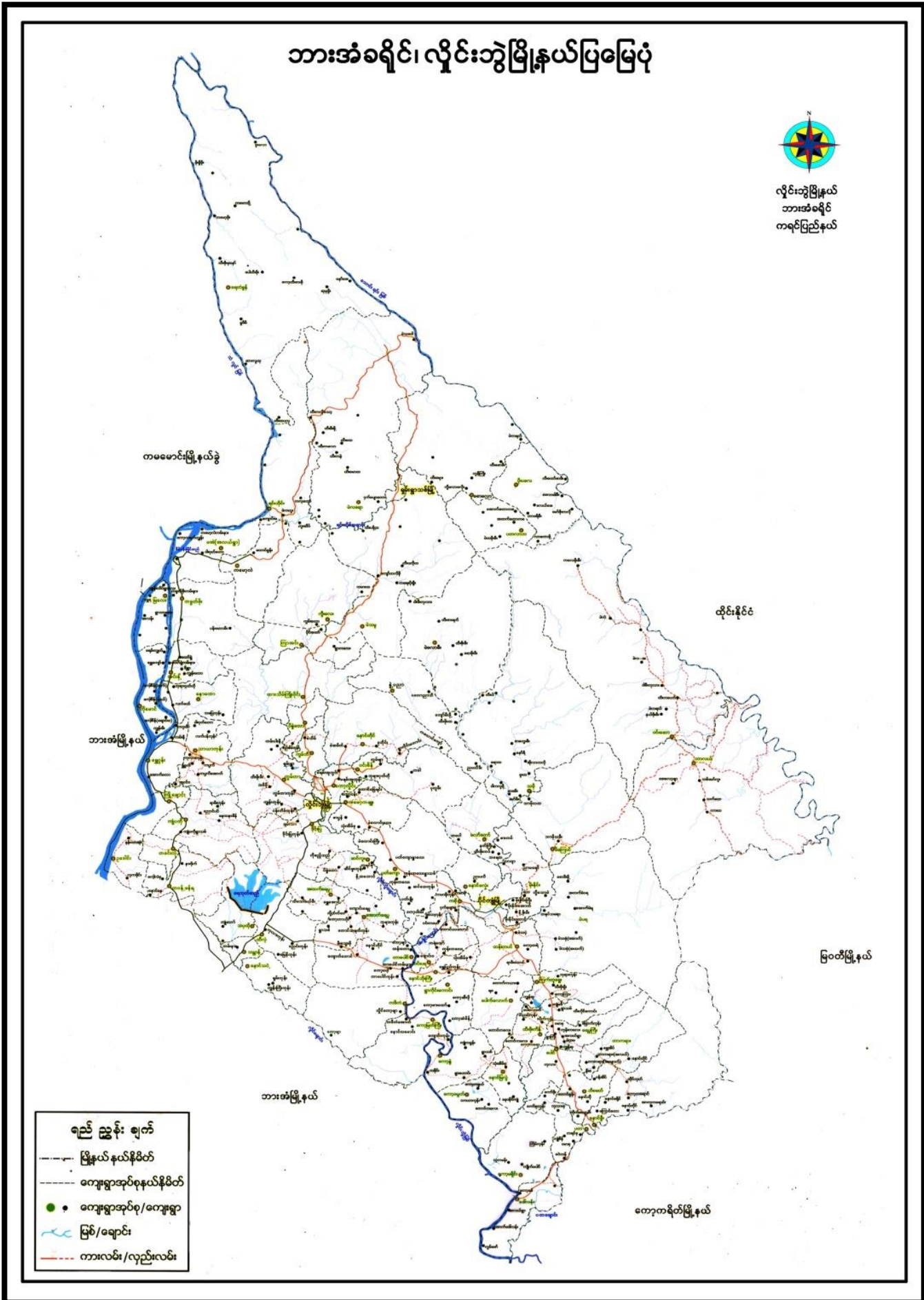

အိုင်းဘွဲ့မြို့နယ်၊ နိုင်ငံကျွန်းမြို့၊ ၂၀၁၅ ခုနှစ်၊ ဇူလိုင်လ ၂၅ ရက်

၂။ ကျေးရွာမြေပုံ (တည်နေရာ)

၃။ အုပ်စုတွင်ပါဝင်သော ကျေးရွာများစာရင်း

၁။ အလယ်  
လူထုဗဟိုပြုစီမံကိန်း

စာမျက်နှာ (၂)

လှိုင်းဆွဲမြို့နယ်

- ၂။ ဘုရားကုန်း
- ၃။ ဒေါ်လန်း
- ၄။ ထန်းကျွန်း
- ၅။ အောက်ဒေါ်လန်းရွာကြီး
- ၆။ ကော့စမူး
- ၇။ ကွမ်ဖျာ

၄။ ကျေးရွာအခြေခံအချက်အလက်များ (ကျေးရွာသမိုင်းကြောင်း)

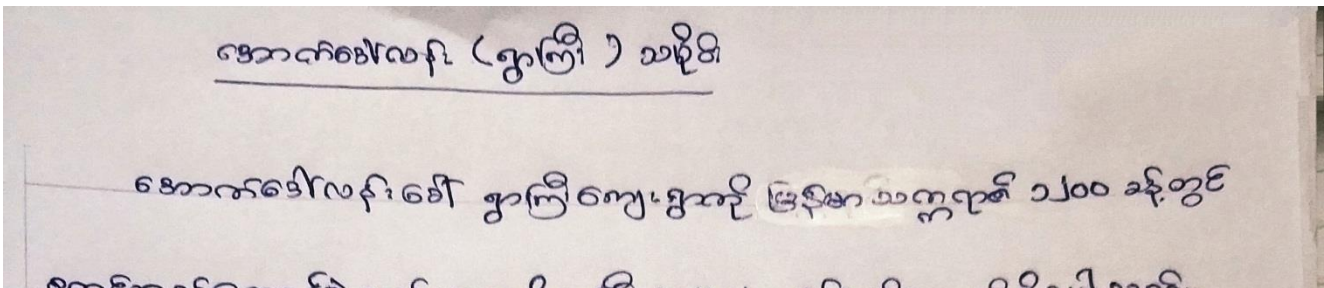

၅။ လူထုပူးပေါင်းပါဝင်သော လူမှုဆန်းစစ်ခြင်းနှင့် အကဲဖြတ်ခြင်းလုပ်ငန်းစဉ် အကျဉ်းချုပ်ဇယား

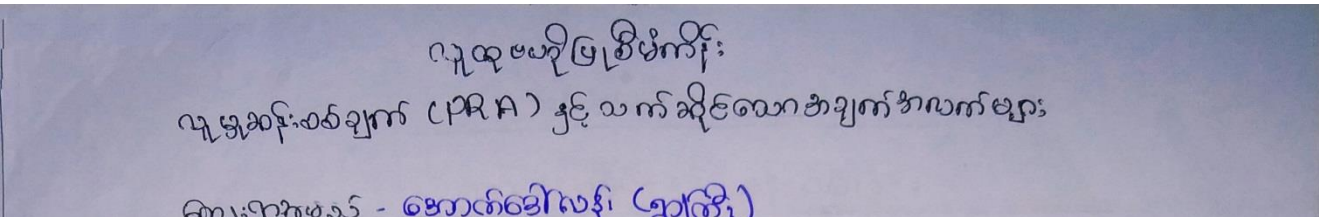







ပျဉ်းမား ကရင်းအဖြစ်ပြု ပြင်ပုံ

ဆွေးနွေးခြင်းနှင့် ဆန်းစစ်ခြင်း

ကျေးဇူးတင်ပေးရန် ဒေါက်တာ ကျေးဇူး ရွှေကြိုင် ရက်စွဲ 17.7.2019

- \* ဆောက်လုပ်ရေးကြီးကြပ်သူသည် ဒေါက်တာကျေးဇူးတင်ပေးရန် အခါအားလုံး အချက်အလက်များကို တွင်တင်ဖော်ပြပါသည်။
- \* ရွှေကြိုင်လမ်းအောက်ရှိ နေရာတွင် ၂ လမ်းရှိပြီး တောတစ်ဖက်တစ်ဖက် တွင် နေရာနှင့် လယ်ယာများရှိပါသည်။
- \* ရွှေကြိုင်တွင် ရွှေကြိုင်အောက်ရှိ နေရာတွင် ရှိပါသည်။
- \* လယ်ယာများကို မြေခွဲ ချိတ်ကမ်းပြုလုပ်ရေး လုပ်ငန်းကို လုပ်ကိုင် ပြုပြင်ပါသည်။
- \* တံငါစုပေါင်းခြင်း နှင့် ရောင်းချခြင်း စတင်လုပ်ကိုင်မှုများ လုပ်ကိုင်ပါသည်။

ပူးပေါင်းပါဝင်ဆွေးနွေးသူ - ပျား ( ၈၅ ) ၊ မ ( ၇၀ )

ဥက္ကဋ္ဌအဖွဲ့ကြွယ်ဝမှု အဆင့်သတ်မှတ်ချက်

အောက်ဒေသများ (ဌာနကြီး)

18.7.2019

အဆင့်	သတ်မှတ်ချက်	အိမ်ထောင်စု အရေအတွက်	ရာခိုင်နှုန်း
ပြေလည်သော အုပ်စု	ကား၊ ဆိုင်ကယ်၊ လယ်ယာ (၁၀) ဧက၊ ချော်ဘာခြံ (၈) ဧက၊ လယ်ထွန်ခက်၊ ထောင်လှာဤ၊ ဆန်ခက်၊ တွိုက်အိမ်၊ မုန့်ချိုအိုင်၊ ဓမ္မ၊ ဓမ္မာဏ်ဖြင့်	105	29%
အလယ်အလတ် အုပ်စု	ဆိုင်ကယ်၊ လယ် (၅) ဧက၊ ချော်ဘာခြံ (၅) ဧက၊ ဓမ္မ၊ ဓမ္မ၊ ဆိုင်ယာ၊ တွိုက်အိမ် . . .	198	55%
အဆင်မပြေ သော အုပ်စု	ကား၊ ဆိုင်ကယ်၊ ချော်ဘာခြံ၊ လယ်အိုင်စု . . .	59	16%
		362	100%

ပါဝင်အဖွဲ့အား ဝန်ထမ်း ၃၆ ဦး ၆ ဝန် ၃၀ ဦး

ဥက္ကဋ္ဌအဖွဲ့ ကြွယ်ဝမှု

ဆွေးနွေးခြင်းနှင့် ဆန်းစစ်ခြင်း

၃။ ဥစ္စာနေကြွယ်ဝမှုပြယေား (Wealth Ranking)

ရာသီခွင်ဖြူ ဗြဟ္မဒိန်

18.7.2019

အောက်ခြေလမ်း (ရွာကြို)

အကြောင်းအရာ	တန်ခူး	ကဆုန်	နယုန်	မိဆုန်	ဝါခေါင်	စောက်လှော်	ဆီတော်	တပို့ဆောင်	နတ်တော်	ဖြာဆီ	တပို့ဆောင်	တပေါင်
ရာသီခွင်												
ငြိမ်းပျိုးလှ												
တံငါလှုပ်ပေး												
ရေအားခြေလှုပ်ပေး												
ပွဲတော်												
အားလပ်ချိန်												
ဝင်ငွေ												

မိခင်ဆွေးနွေးချက်များ - ကျား ၃၀ ခု မိ ၃၀ ခု

ရာသီခွင်ဖြူ ဗြဟ္မဒိန်

ဆွေးနွေးခြင်းနှင့် ဆန်းစစ်ခြင်း

၄။ ကျား၊မ ပင့်ကူအိမ်သုံးသပ်ခြင်း(Cob Web)

ပင့်ကူအိမ်ပြုစုပေး

ကောက်ဒေါ်လှနိုး ၅၀ ကြိမ်

18.7.2019

အလုပ်အကိုင်  
အခွင့်အလမ်း

ပင်, ကုအိမ်

ဆွေးနွေးခြင်းနှင့် ဆန်းစစ်ခြင်း

ကျေးရွာအုပ်စု — ခေါ်ယူရန် — ကျေးရွာ — ရွာကြီး — ရက်စွဲ — 17.7.2019



အရင်းအမြစ် သုံးစွဲမှုနှင့် ထိန်းချုပ်မှု

ဆွေးနွေးခြင်းနှင့် ဆန်းစစ်ခြင်း

ကျေးဇူးတင်ပေးရန် - ဒေါ်သန်း - ကျေးဇူး - စာကြို - ရက်စွဲ 17.7.2019

- \* ကျေးဇူးတင်ပေးရန်ဖြစ်သော အရင်းအမြစ်များဖြစ် သည့် လယ်ယာ၊ တောတောင် မြစ်ချောင်း၊ ရေကန်၊ ဆိတ်ကမ်း စသော သဘာဝအရင်း အမြစ်များကို အမျိုးသားများနှင့် အတူအမျိုးသမီး များလည်း အတူတကွ သုံးစွဲထိန်းချုပ်ကြပါသည်။
- \* ဆန်းစစ်ကာ လယ်ထွက်စက်၊ ကား၊ တောလုံးကွင်း၊ စောင့်ရှောက်ရေး စသော အရင်းအမြစ်များကို အမျိုးသား သုံးစွဲမှု ချိန်ဖြင့်၊ ကျေးသားများသာ ထိန်းချုပ်ကြပါသည်။
- \* အယ်ဂျစ်စက်၊ ကျေးဆိုင်ယာများနှင့် မိတ်ဆုံးပရိဘောဂစာနည်းစနစ်ကိုသာ အမျိုးသမီးများက သုံးစွဲကြပါသည်။
- \* ထန်ဖြိုကြီးပြီး အရင်းကြီးသော အရင်းအမြစ်ပစ္စည်းများကို အမျိုးသားများနှင့် အမျိုးသမီးများသည် ထန်တူသုံးစွဲထိန်းချုပ်ကြပါသည်။

ပူးပေါင်းပါဝင် ဆွေးနွေးသူ - ကျား ( 35 ) ၊ မ ( ၄၀ )

၆။ အဖွဲ့အစည်းချိတ်ဆက်မှုပြဇယား (Veen Diagram)

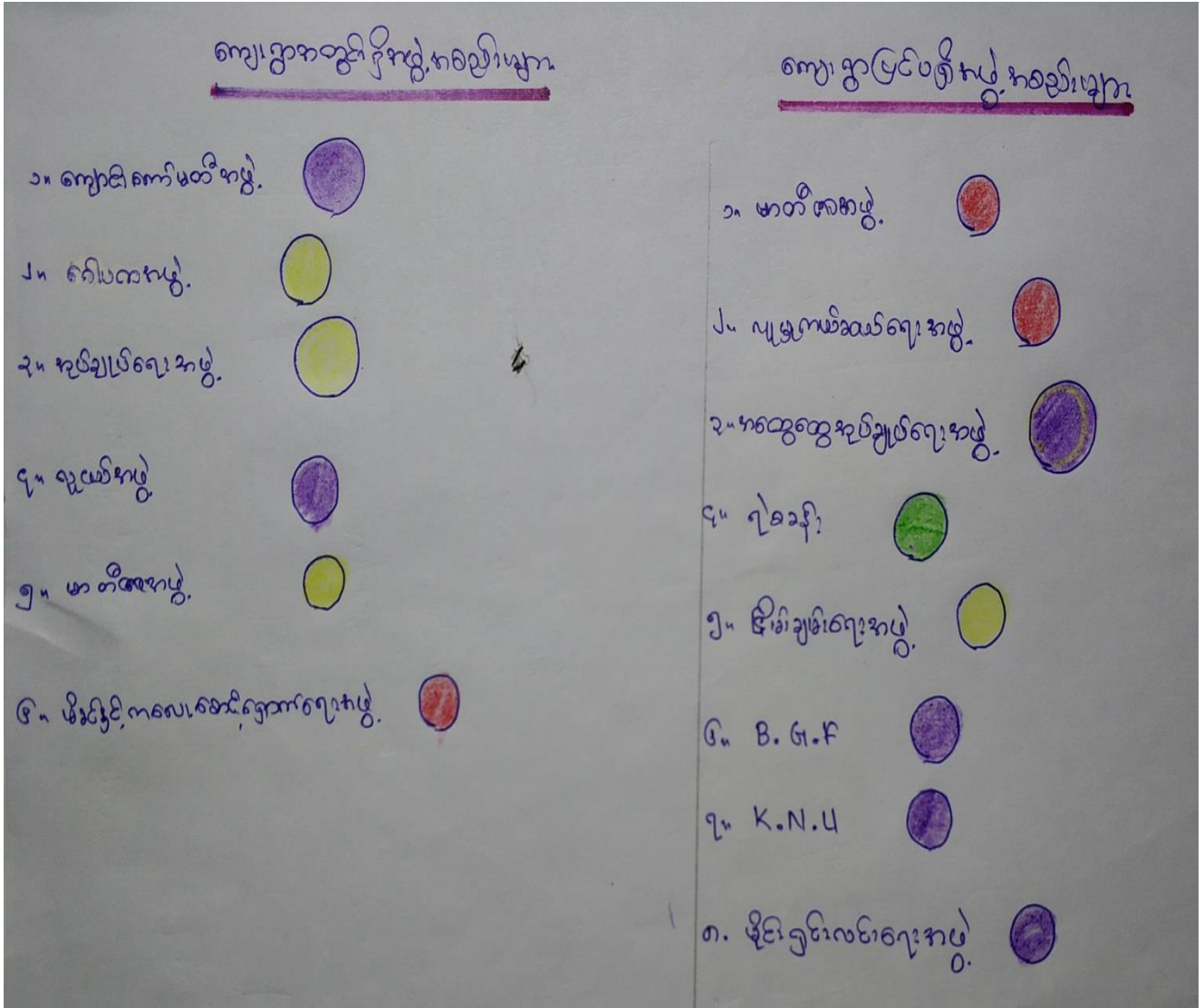



အဖွဲ့အစည်းချိတ်ဆက်မှုပြပုံ

အောက်ဖွဲ့ဖွဲ့ကြီး

18.7.2019



ပါဝင်အဖွဲ့အစည်းသို့မဟုတ် ကျား 30 ဦး ၈၀ ဦး

မင်းပိုင်

ဆွေးနွေးခြင်းနှင့် ဆန်းစစ်ခြင်း

ကျေးဇူးတင်စွာ ခေါ်ယူပြီး ကျေးဇူးတင်စွာ ချက်ပြုတ် ရက်စွဲ 17.7.2019

\* အောက်ဖော်ပြပါ ချက်ပြုတ်စာများကို ကျေးဇူးတင်စွာ ကန့်သတ်၍ ဖြစ်သော အုပ်ချုပ်ရေးအဖွဲ့သည် ကျောင်းကြီးတော်အဖွဲ့၊ ဂေါ်ယာအဖွဲ့၊ လူမှုဝန်ထမ်းအဖွဲ့၊ ဗဟိုအဖွဲ့နှင့် ဖိခံနှိပ်စက်ရေးအဖွဲ့တို့၏ အဖွဲ့ဝင်များကို အစားအသွယ်ပြုစေရန် ချက်ပြုတ်စာတင်ပြခြင်းဖြစ်ပါသည်။

\* ကျေးဇူးတင်စွာ ကန့်သတ်၍ ဖြစ်သော အုပ်ချုပ်ရေးအဖွဲ့သည် ကျောင်းကြီးတော်အဖွဲ့၊ ဂေါ်ယာအဖွဲ့၊ လူမှုဝန်ထမ်းအဖွဲ့၊ ဗဟိုအဖွဲ့၊ ဖိခံနှိပ်စက်ရေးအဖွဲ့၊ B.G.F. K.N.U စသည့် အဖွဲ့တို့နှင့် ချက်ပြုတ်စာတင်ပြခြင်းဖြစ်ပါသည်။

\* ကျေးဇူးတင်စွာ ကန့်သတ်၍ ဖြစ်သော အုပ်ချုပ်ရေးအဖွဲ့သည် ကျောင်းကြီးတော်အဖွဲ့၊ ဂေါ်ယာအဖွဲ့၊ လူမှုဝန်ထမ်းအဖွဲ့၊ ဗဟိုအဖွဲ့၊ ဖိခံနှိပ်စက်ရေးအဖွဲ့တို့၏ အဖွဲ့ဝင်များကို အစားအသွယ်ပြုစေရန် ချက်ပြုတ်စာတင်ပြခြင်းဖြစ်ပါသည်။

မင်းပိုင်၏ ခေါ်ယူခြင်း - ကျောင်း 30 နှစ် ၈၀

၇။ ကော်မတီဝင်များရွေးချယ်ခြင်းနှင့် ကျေးရွာဖွံ့ဖြိုးရေးအစီအစဉ် ဆောင်ရွက်မှုမှတ်တမ်း

ရွာကြီး... ကျေးရွာအုပ်စုနှင့် အထောက်အကူပြုကော်မတီအဖွဲ့ဝင်များ

စဉ်	အမည်	ရာထူး / တာဝန်	ဖုန်းနံပါတ်
၁။	ဦးပန်စို	ဦးဆောင်ဥက္ကဋ္ဌ	-
၂။	ဒေါ်ဒွင်အေး	ဦးဆောင်ဥက္ကဋ္ဌ	-
၃။	ဦးဝင်း	ယပ်ပူရေးဆပ်ကော်မတီဥက္ကဋ္ဌ	၀၉ ၇၆၅ ၂၆ ၁၅၃၆
၄။	ဒေါ်အေးအိ	ယပ်ပူရေးဆပ်ကော်မတီ	၀၉ ၇၇၇၈ ၂၂၅၄၆
၅။	ဒေါ်ပန်စို	ယပ်ပူရေးဆပ်ကော်မတီ	-
၆။	ဒေါ်မျိုး	လည်ပတ်ဖြည့်ဆည်းရေးဆပ်ကော်မတီ	-
၇။	ဒေါ်ကြည်ညွှာ	လည်ပတ်ဆည်းဆေးရေးဆပ်ကော်မတီ	၀၉ ၄၂၅၀ ၄၈၁၅၈
၈။	ဦးဝင်းလွင်	လည်ပတ်ဆည်းဆေးရေးဆပ်ကော်မတီ	၀၉ ၇၇ ၂၂၈၈ ၂၁၆
၉။	ဦးခဲ	ကေဇာကြည်ကြီးကြပ်ရေးဆပ်ကော်မတီ	-
၁၀။	ဦးအောင်မြိုင်	ကေဇာကြည်ကြီးကြပ်ရေးဆပ်ကော်မတီ	-
၁၁။	ဒေါ်ကြည်စု	ကေဇာကြည်ကြီးကြပ်ရေး	-
၁၂။	ဒေါ်ဓမ္မာဝင်း	ကျေးရွာဝေဖန်ရေးဦးစီးဌာန	၀၉ ၇၇၇၇၅၅၀၅၄
၁၃။	ဦးမြင့်စိုး	ဝေဖန်အကြံပြုချိတ်ဆက်ရေး	၀၉ ၇၇၂၀၄၁၁၈၀
၁၄။	ဒေါ်အေးလင်း	ဝေဖန်အကြံပြုချိတ်ဆက်ရေး	၀၉ ၄၂၅၀ ၄၈၁၅၈
၁၅။	ဦးသောင်းအေး	ကျေးရွာဝေဖန်ရေးဦးစီးဌာန	၀၉ ၇၇၈၂၇၅၁၇
၁၆။	ဒေါ်အေးသန်းစွန်	ကျေးရွာဝေဖန်ရေးဦးစီးဌာန	၀၉ ၇၈၈၂၂၂၁၈၄





**၈။ ကျေးရွာအချက်အလက်များ(PC 1)**

ပုံစံ - ၈ - ၁ ကျေးရွာအခြေခံအချက်အလက်များ (Form PC 1)

လမ်းညွှန်ချက်၊ ကျေးရွာတစ်ရွာသို့ ပထမဆုံးမိတ်ဆက်ရေးသွားရောက်သောအခါ လူထုစည်းရုံးရေးမှူးသည် ကျေးရွာခေါင်းဆောင်များအားကျေးရွာအချက်အလက်များကိုပေတ္တာရပ်ခံ၍တောင်းခံရသည်။ ဤအချက်အလက်များကိုစီမံကိန်းမိတ်ဆက်အစည်းဝေးပတ်ဝင်မိတောင်းခံရမည်။ စီမံကိန်းမိတ်ဆက်အစည်းဝေးတွင် လူထုစည်းရုံးရေးမှူးသည် ဤအချက်အလက်များအား စစ်ဆေးပြီး မှန်ကန်အောင်ပြုလုပ်ရမည်။ ပြီးနောက်တွင် လူထုစည်းရုံးရေးမှူးမှ သတင်းအချက်အလက်ထဲသို့ Tablets မှ တဆင့် ဖြည့်သွင်းရမည်။

ကျေးရွာခေါင်းဆောင် အမည် <b>ဦးမောင်ခင်စိန်</b>	ကျေးရွာခေါင်းဆောင်၏ ဖုန်းနံပါတ် <b>၀၉၇၆၆၅၅၆၄၄၇</b>	လူထုစည်းရုံးရေးမှူး၏အမည် <b>ဦးထက်မြတ်စာမင်း</b>
ပြည်နယ်၊ တိုင်းဒေသကြီး <b>ကရင်</b>	မြို့နယ် <b>လွိုင်လတ်</b>	ကျေးရွာအုပ်စု <b>ခေါ်လဒါ</b>
		ကျေးရွာ <b>ခေတက်စွဲလွန် (ရွာကြီး)</b>

က။ လူဦးရေ

လူမျိုးစု	အိမ်ထောင်စုအရေအတွက်	ကိုးကွယ်သည့်ဘာသာ	အိမ်ထောင်စုအရေအတွက်
လူမျိုးစု (၁) <b>ဗို</b>	<b>၃၆၂</b>	ဘာသာ(၁) <b>ဗုဒ္ဓ</b>	<b>၃၆၂</b>
လူမျိုးစု (၂) -----		ဘာသာ(၂) -----	
လူမျိုးစု (၃) -----		ဘာသာ(၃) -----	
လူမျိုးစုရော -----		ဘာသာရော -----	
အခြား			
အရေအတွက်			
ပမာန်စွမ်းသူများ	<b>၁၆</b>		
သက်ကြီးရွယ်အိုများ (၆၅ နှစ် နှင့် အထက်)	<b>၁၅၇</b>		
စစ်ဘေးရှောင်			

	အမျိုးသား(အရေအတွက်)	အမျိုးသမီး(အရေအတွက်)	စုစုပေါင်းအရေအတွက်
လူဦးရေ			
လူမျိုးစု (၁)--- <u>မွန်</u> ---	၁၀၀၂	၁၀၅၆	၂၀၅၈
လူမျိုးစု (၂)-----			
လူမျိုးစု (၃)-----			
အခြား			
အိမ်ထောင်ဦးစီး	၃၁၉	၄၃	၃၆၂

(ခ)အခြေခံအဆောက်အအုံ အသုံးအဆောင်များ

စာသင်ကျောင်း	အမှတ် ခြံပိ	ကျန်းမာရေး	အမှတ် ခပ်ပါ	ဘာသာရေးအဆောက် အအုံများ	အမှတ် ခြံပိ
အထက်တန်းကျောင်း	<input type="checkbox"/>	ဆေးရုံ	<input type="checkbox"/>	စေတီ	<input checked="" type="checkbox"/>
အလယ်တန်းကျောင်း	<input checked="" type="checkbox"/>	ကျန်းမာရေးဌာန	<input type="checkbox"/>	ဘုန်းကြီးကျောင်း	<input checked="" type="checkbox"/>
မူလတန်းကျောင်း	<input checked="" type="checkbox"/>	ကျန်းမာရေးဌာနခွဲ	<input type="checkbox"/>	ဟိန္ဒူဘုရားကျောင်း	<input type="checkbox"/>
မူကြိုကျောင်း	<input checked="" type="checkbox"/>	ဆေးပေးခန်း	<input type="checkbox"/>	ခရစ်ယာန်ကျောင်း	<input type="checkbox"/>
အခြား	<input type="checkbox"/>	အခြား	<input checked="" type="checkbox"/>	ဗလီ	<input type="checkbox"/>
				အခြား	<input type="checkbox"/>
မှတ်ချက်		မှတ်ချက်		မှတ်ချက်	

(ဂ) ကျွမ်းကျင်သူများမှတ်တမ်း (ကျေးရွာတွင်နေထိုင်သော သို့မဟုတ် တခြားရွာမှလာရောက်သောကျွမ်းကျင်သူများ)

(၁) စာသင်ကျောင်း		(၂) ကျန်းမာရေး			(၃) လက်မှုပညာရှင်		
	ရွာတွင်နေထိုင်သူ	အခြားရွာမှလာသူ		ရွာတွင်နေထိုင်သူ	အခြားရွာမှလာသူ	ရွာတွင်နေထိုင်သူ	အခြားမှ
မူလတန်းပြဆရာ/မ	<input checked="" type="checkbox"/>	<input checked="" type="checkbox"/>	ဆရာဝန်	<input type="checkbox"/>	<input type="checkbox"/>	လက်သမား	<input checked="" type="checkbox"/>
အထက်တန်းပြဆရာ/မ	<input type="checkbox"/>	<input type="checkbox"/>	လက်ထောက်ကျန်းမာရေးမှူး	<input type="checkbox"/>	<input type="checkbox"/>	ပန်းရုံ	<input checked="" type="checkbox"/>
အလယ်တန်းပြဆရာ/မ	<input checked="" type="checkbox"/>	<input checked="" type="checkbox"/>	အမျိုးသမီးကျန်းမာရေးဆရာမ	<input type="checkbox"/>	<input type="checkbox"/>	လျှပ်စစ်ကျွမ်းကျင်ပီးသမား	<input checked="" type="checkbox"/>
မူကြိုဆရာ/မ	<input checked="" type="checkbox"/>	<input type="checkbox"/>	သားဖွားဆရာမ	<input type="checkbox"/>	<input type="checkbox"/>	ရေဂိုက်သွယ်သူ	<input checked="" type="checkbox"/>
အခြား	<input type="checkbox"/>	<input type="checkbox"/>	ပြည်သူ့ကျန်းမာရေးလုပ်သား	<input checked="" type="checkbox"/>	<input type="checkbox"/>	စက်ပြင်ဆရာ	<input checked="" type="checkbox"/>
မှတ်ချက်			မှတ်ချက်			မှတ်ချက်	

(ဃ) ကျေးရွာသို့ ရောက်ရှိနိုင်သည့်လမ်းအခြေအနေ / ကျေးရွာတစ်ရွာသည် ၎င်း၏ကျေးရွာအုပ်စုနှင့် ဆက်သွယ်ထားသောလမ်းအခြေအနေ (အောက်ပါတို့ကိုစိုင်းပါ)

ကျောက်ကြမ်းလမ်း:      ကတ္တရာလမ်း:      ကွန်ကရစ်လမ်း:      မော်တော်ဆိုင်ကယ်လမ်း:  
 ကျောက်ခင်းလမ်း:      မြေသားလမ်း:      လူသွားလမ်း:      အခြား: \_\_\_\_\_

(င) ကျေးရွာဖွံ့ဖြိုးမှုစီမံချက်

(၁) လူထုဗဟိုပြုစီမံကိန်းမစတင်မှီ ဤကျေးရွာတွင်ကျေးရွာဖွံ့ဖြိုးမှုစီမံချက်ရှိခဲ့ပါသလား?      ရှိပါသည်/မရှိပါ/မသိပါ

(၂) ရှိခဲ့ပါလျှင် ဤစီမံချက်ကို မည်သည့် ခုနှစ်တွင်ပြင်ဆင်ခဲ့ပါသနည်း?      ၂၀၁၄ မသိပါ

(၃) ဤစီမံချက်ကို မြို့နယ်မှအတည်ပြုခဲ့ပါသလား?      ပြုခဲ့ပါသည်/မပြုခဲ့ပါ/မသိပါ



(၈) ခရီးအကွာအဝေး

(၁) ဤကျေးရွာ၏ပဟိုမှ၎င်းကျေးရွာအုပ်စု၏ပဟိုအထိခရီးမိုင်မည်မျှကွာဝေးသနည်း? မိုင် ၁.၃ / မသိပါ

(၂) ဤကျေးရွာမှ ၎င်းကျေးရွာအုပ်စုပဟိုအထိသွားလာရာတွင်ကြာမြင့်သည့်အချိန်။

ခြောက်သွေ့ရာသီတွင်ကြာချိန် ၅ မိနစ် ထော်လာဂျီ/မော်တော်ဆိုင်ကယ်/ခြေလျင်/လမ်း/မော်တော်ဘုတ်/  
အခြား -----

မိုးရာသီတွင်ကြာချိန် ၅ မိနစ် ထော်လာဂျီ/မော်တော်ဆိုင်ကယ်/ခြေလျင်/လမ်း/မော်တော်ဘုတ်/  
အခြား -----

(ဆ) ပတ်ဝန်းကျင်ဆိုင်ရာသဘာဝဘေးအန္တရာယ်

ဤကျေးရွာတွင်ရေကြီးခြင်းကဲ့သို့ သဘာဝဘေးအန္တရာယ်ကျရောက်ဖူးခြင်း ရှိပါသလား။

မရှိပါ

ရှိပါသည်

ရှိလျှင်ဖော်ပြပါ

၂၀၁၄.၂.၂၀၀၈ ရေကြီးနှစ်ဖြစ်ခဲ့ပြီးပျက်စီးမှုများ ပျက်စီးမှုများ ဖြစ်ပေါ်ခဲ့ပါသည်။

(ဇ) ကျေးရွာတွင် ဖွဲ့စည်းထားသော အဖွဲ့အစည်းများ

လူထုပဟိုပြုစီမံကိန်းမတိုင်မီ ဤကျေးရွာတွင် ကျေးရွာဖွံ့ဖြိုးရေးအတွက် အစိုးရ(သို့)ရွာသားများကိုယ်တိုင်(သို့) စီမံကိန်းတစ်ခုခုမှ ဖွဲ့စည်းထားသည့် အဖွဲ့အစည်းများရှိပါသလား။

(၁) ကျေးရွာဖွံ့ဖြိုးရေးအဖွဲ့၊ ကော်မတီအဖွဲ့

(၂) မာဘီဇာအဖွဲ့

(ဈ) အထွေထွေအုပ်ချုပ်ရေး ဦးစီးဌာန (GAD) မှ မှတ်တမ်းတင်ထားခြင်း

ဤကျေးရွာသည် အထွေထွေအုပ်ချုပ်ရေး ဦးစီးဌာန (GAD) မှ မှတ်တမ်းတင်ထားမှု ရှိပါသလား။

မရှိပါ

ရှိပါသည်

ကျေးရွာခေါင်းဆောင်

အမည် ဦးကျော်စင်စိန်

လက်မှတ်  ဇန်နဝါရီ ၄.၇.၂၀၁၉

လူထုစည်းရုံးရေးမှူး

အမည် ဦးကျော်စင်စိန်

လက်မှတ်  ဇန်နဝါရီ ၄.၇.၂၀၁၉

**၉။ စီမံကိန်းစက်ဝန်းအချိန်ဇယား(PC 2)**

ပုံစံ - ၉ - စီမံကိန်းစက်ဝန်းအချိန်ဇယား (PC 2)

လမ်းညွှန်ချက်၊ သက်ဆိုင်ရာလူထုစည်းရုံးရေးပျံ့/လက်ထောက်နည်းပညာပျံ့များမှ စီမံကိန်းစက်ဝန်းအဆင့်တစ်ခုစီပြီးစီးတိုင်း ကျေးရွာနှင့် ကျေးရွာအုပ်စုအတွက် တွဲဖက် ဖြည့်သွင်းရမည်။

စည်းရုံးရေးပျံ့/ဝန်ထမ်း အမည် ဦးထက်ဖြာစိန်

နေ့စွဲ 17.7.2019 စက်ဝန်းအားအမှတ်ခြစ်ပါ  စက်ဝန်း(၁)  စက်ဝန်း(၂)  စက်ဝန်း(၃)  စက်ဝန်း(၄)

ပြည်နယ်/တိုင်း ကရင် မြို့နယ် ဖြူဇွဲ ကျေးရွာအုပ်စု ခါးဂါး ကျေးရွာ အောက်ခြေငါး (ရွာကြီး)

စီမံကိန်းဆောင်ရွက်မှုအဆင့်များ	နေ့စွဲ		အစည်းအဝေးတွင်တက်ရောက်သူအရေအတွက်						အိမ်ထောင်စုပေါင်း	အိမ်ထောင်စု %
	စတင်သည့်နေ့	ပြီးဆုံးသည့်နေ့	အချိုးသားအရေအတွက်	အမျိုးသမီးအရေအတွက်	အိမ်ထောင်စုအရေအတွက်	လူမျိုးစုတက်ရောက်သူအရေအတွက် နှင့် လူမျိုးစုအမည်				
၁။ ကျေးရွာစီမံကိန်း မိတ်ဆက်အစည်းအဝေး	17.7.2019	17.7.2019	65	170	235	မွန်	235	362	65%	
၂။ ကျေးရွာဖွံ့ဖြိုးရေး စီမံချက်ရေးဆွဲခြင်းအစည်းအဝေး	18.7.2019	18.7.2019	65	170	235	မွန်	235	362	65%	
၃။ ကျေးရွာအုပ်စု လုပ်ငန်းဆုံးဖြတ်ချက်ချသည့် အစည်းအဝေး										
၄။ မြို့နယ်အဆင့် စီမံကိန်းရေးဆွဲရေး နှင့် အကောင်အထည်ဖော်ရေးကော်မတီ၏ စီမံကိန်း သုံးသပ်မှု အစည်းအဝေး			၀လ	၀လ	၀လ		၀လ			
၅။ မြို့နယ် စီမံကိန်းရေးဆွဲရေး နှင့် အကောင်အထည်ဖော်ရေး ကော်မတီ၏ဆုံးဖြတ်မှုကို ရွာသို့ အသိပေး အကြောင်းကြားသည့် အစည်းအဝေး										
၆။ စီမံကိန်းလုပ်ငန်းခွဲစီမံချက်ရေးဆွဲခြင်း အစည်းအဝေး										
၆.၁။ စီမံကိန်းလုပ်ငန်း အကောင်အထည်ဖော်ရေးအစီအစဉ် ရေးဆွဲခြင်း										

**၁၀။ ကျေးရွာဖွံ့ဖြိုးရေးဦးစားပေးအစီအစဉ် (PC 3)**

ပုံစံ - ၁၀-၃ ကျေးရွာဖွံ့ဖြိုးရေး ဦးစားပေးအစီအစဉ် (Form PC 3)

လမ်းညွှန်ချက်၊ အဆင့်(၃)ကျေးရွာဖွံ့ဖြိုးရေးအစည်းအဝေးပြီးဆုံးသောအခါ ကျေးရွာစီမံကိန်း



၈။ လူထုစီမံကိန်း၏ လာမည့် ( ၄ ) နှစ်အတွက် အကျုံးဝင်သော ဦးစားပေး ဖွံ့ဖြိုးတိုးတက်မှု လုပ်ငန်း အစီအစဉ်များအားဖော်ပြပါ။

ဦးစားပေး အဆင့် သတ်မှတ်ချက်	ကျေးရွာအတွက် ဦးစားပေး ဖွံ့ဖြိုးတိုးတက်မှု လုပ်ငန်းစဉ်များ	အဆိုပြုသူ (အမျိုးသားများ/ အမျိုးသမီးများ/အမျိုးသား+ အမျိုးသမီး)	အခန်းကဏ္ဍ	ခန့်မှန်း ကုန်ကျ စရိတ်	အကျိုးခံစားခွင့်ရှိသူခန့်မှန်းခြေအရေအတွက်		
					ကျား	မ	ပေါင်း
၁	ဆွာဘန်သွားလမ်း	ကျား + မ	လမ်းအံ့တာ		၂၀၀၂	၂၀၅၆	၂၀၅၈
၂	ကျောင်းခြံခင်းခြံ	ကျား + မ	ပညာရေး		၂၀၀၂	၂၀၅၆	၂၀၅၈
၃	ကျောင်းဆောင်တို့ ၂ ခု	ကျား + မ	ပညာရေး		၂၀၀၂	၂၀၅၆	၂၀၅၈
၄	ဆေးပေးခန်း	ကျား + မ	ကျန်းမာရေး		၂၀၀၂	၂၀၅၆	၂၀၅၈
၅	ရွာတွင်း လမ်းအဆင့် ဖြင့်တင်ပေး ရန်	ကျား + မ	လမ်းတံ့တာ		၂၀၀၂	၂၀၅၆	၂၀၅၈

၉။ လူထုစီမံကိန်း၏ လာမည့် ( ၄ ) နှစ်အတွက် အကျုံးဝင်သော ဦးစားပေး ဖွံ့ဖြိုးတိုးတက်မှု လုပ်ငန်း အစီအစဉ်များအားဖော်ပြပါ။

အဆင့်	ကျေးရွာအတွက် ဦးစားပေး ဖွံ့ဖြိုးတိုးတက်မှု လုပ်ငန်းစဉ်များ	အဆိုပြုသူ (အမျိုးသားများ/ အမျိုးသမီးများ/အမျိုးသား+ အမျိုးသမီး)	အခန်းကဏ္ဍ
၁။	ကျန်းမာရေးမဟုတ်သူ စောင့်ရှောက်ပေးရန်	ကျား + မ	ကျန်းမာရေး
၂။	ခိုက်မျှားရေးနှင့် ပညာဆိုင်ရာ ပို့ချပေးရန်	ကျား + မ	ခိုက်မျှားရေး

ခေါင်းဆောင်၊ ကျေးရွာစီမံကိန်းအထောက်အကူပြုကော်မတီမှအတည်ပြုသည်။

အမည် ဦးအောင်ခင် လက်မှတ် [Signature] နေ့စွဲ ၂၀၁၉.၀၇.၁၈

၁၁။ အစည်းဝေးမှတ်တမ်းများ

အစည်းအဝေးမှတ်တမ်း

ကျေးဇူးအမည် - ရွာကြီး  
 ကျေးဇူးအုပ်စုအမည် - ဒေါ်လနီ

အချိန်/နေ့ရက် - ၁၈.၇.၂၀၁၉  
 နေရာ - ရွာကြီး ဆန်ကြိုကြီးကျောင်း

အစည်းအဝေးပြုလုပ်ရခြင်းအကြောင်းအရာ လူထုပစ္စည်းများကို ခွဲဝယ်ဖြန့်ဝေရေးအဖွဲ့၏ ဤ  
ပထမအကြိမ် စွဲ ခွဲဝယ်မှု အကြောင်း အစည်းအဝေး

ဆွေးနွေးချက်နှင့် ဆုံးဖြတ်ချက်

လွိုင်ကု မြို့နယ်၊ ဒေါ်လနီ၊ ကျေးရွာ အုပ်စု ၊ ရွာကြီး  
 ကျေးရွာတွင် ကျင်းပသော လူထုပစ္စည်းများကို ခွဲဝယ်ဖြန့်ဝေရေးအဖွဲ့၏ ပထမ  
 အကြိမ်နှင့် ခွဲဝယ်မှုအကြောင်း အစည်းအဝေးကို နံနက် ၁၀:၀၀ နာရီအချိန်တွင် စတင်  
 ကျင်းပခဲ့ပါသည်။ အစည်းအဝေးတက်ရောက်လာသော ရွာသူရွာသားများအား  
 တက်ရောက်သူစာရင်း နှင့် ကောက်ယူဖော်ပြချက်တွင် ကျေးရွာအဖွဲ့ဝင်များနှင့် မိမိ  
 ကား၊ စတင်ပြောကြားပြီး အစည်းအဝေးကို စတင်ဖြင့် လှစ်ခဲ့ပါသည်။  
 ဆိုရောက်လူထုစုစည်း ပြီး ဖြစ်ပြီး နှင့် လက်ထောက်နည်းပညာများ များက  
 စိမ်းနီနှင့် ညက်ဆိုင်သော အကြောင်းအရာများကို ပြန်လည်ဖော်ပြသကာ  
 ပြောကြားကာ ရွာသူရွာသားများနှင့် နှစ်ဖက်ဖက်ပြန်ဆွေးနွေးခဲ့ကြပါသည်။  
 လူတိုင်းပါဝင်သော လူထုဆွေးနွေးခြင်းကို ပြုလုပ်ရာတွင် မမျိုးစွမ်းများနှင့် မမျိုး  
 သီးများကို ပါဝင်ပြီး ကျေးရွာအဖွဲ့ဝင်များကို ဆွေးနွေးခဲ့ကြပါသည်။  
 ဆွေးနွေးရာတွင် လူထုပစ္စည်းများကို ဆွေးနွေးဆိုင်ရာတွင် ရွာသူရွာသားများကိုယ်  
 ကိုယ်ကလေးများနှင့် အခြားကလေးများလည်း ပါဝင်တက်ရောက်ခဲ့ကြပါ  
 သည်။

ဥပဒေရေးရာအဖွဲ့အစည်းကြီးတို့သည် တရားဥပဒေစိုးမိုးရေးအတွက် အဓိကအခန်းကဏ္ဍ  
 အဖြစ် အမျိုးမျိုး ထားရှိပြီး နှစ်နှစ်နှင့်အမျိုးမျိုး အားကိုးကြည့်ပါက ဖွဲ့စည်းပုံအားဖြင့်  
 ဆွေးနွေးမေးမြန်းကာ နောက်ထပ် စီမံကိန်းခက်ခဲပြီး နှစ်နှစ်အား ချိန်ညှိထားသည်။  
 ဤသို့ စီမံကိန်းထုတ်ပြန်သော အခါတွင် ပျက်စီးစွာ ကိုယ်စားပြုပါက ဖွဲ့စည်းပုံအားဖြင့်  
 ဆွေးနွေးခဲ့ကြပြီး ထို့အပြင် နှစ်နှစ်အား အားကိုးပြုစုပေးလာရန်  
 မည်သို့လုပ်ငန်းများ စီမံကိန်းက အထောက်အကူပြုပေးနိုင်မည်ကို လျက်ညွှန်  
 ပြုစုပေးရန် လိုအပ်သည်။ ဤသို့ လုပ်ငန်းများကို ဦးစားပေး စီမံကိန်းပြုစု  
 ထုတ်ဖော်ခဲ့ကြပါသည်။ စီမံကိန်းကို အဓိကထားလုပ်ဆောင်ပေးမည်ဖြစ်သည့်  
 အားကိုးမှုများကိုလည်း စီမံကိန်းအထောက်အကူပြုပေးနိုင်မည့် နည်းလမ်းများကို  
 ပြုစုပေးနိုင်ရေးအတွက် အားကိုးမှုများနှင့် စာတမ်းများ ပြုစုပေးသော အဖွဲ့အစည်း  
 မှတ်တမ်းများ ပြုစုပေးပါသည်။

ဤသို့ အဖွဲ့အစည်းများ ဖွဲ့စည်းပေးခြင်းသည် အဖွဲ့အစည်းအား အားကိုး  
 လုပ်ငန်း စီမံကိန်းအား အားကိုးမှုများ ထပ်မံတက်ရောက်ပေး ပြုလုပ်ပေးခြင်း  
 ပြုစုပေးခြင်း ကျားစွာ ထားရှိပြီး နှစ်နှစ်အား အားကိုးမှုများ ထားရှိပြီး  
 ကျားစွာ တင်စား ပြုစုပေးကာ နှစ်နှစ်အား အားကိုးမှုများ ထားရှိပြီး  
 စီမံကိန်း အဖွဲ့အစည်း အဖွဲ့အစည်း ဖွဲ့စည်းပေးခြင်းပါသည်။

နေ့စဉ် - ၀၉.၇.၂၀၁၉  
 နေ့စဉ် - ၀၉.၇.၂၀၁၉

၁၂။ ကဏ္ဍအလိုက်ဦးစားပေးဖွံ့ဖြိုးရေးလုပ်ငန်းစဉ်များ

ဝတ္ထုအလိုက် ဦးစားပေးလုပ်ငန်းစဉ် အမျိုးအစားများ

ကျေးရွာ - စေတနာ့စီမံခန့်ခွဲရေး (၅၅၂ ကြီး)

ကျေးရွာအုပ်စု - ဒေါက်ကွဲ

စဉ်	ဦးစားပေးအဆင့်	လုပ်ငန်းအမျိုးအစား	အဆိုပြုသူ		အနှစ်	စေတနာ့စီမံခန့်ခွဲရေး (သို့) ငွေ	မှတ်ချက်
			ကျား	မ			
ကျေးရွာအုပ်စုအတွင်းရှိ အခြေခံအဆောက်အအုံများ	၁	အလယ်ကျေးရွာအုပ်စု			✓	၂၀၁၉	CDP
	၅	ရွာထွက်ကျေးရွာအုပ်စု			✓	၂၀၁၇	DRD
ကျေးရွာအုပ်စုအပြင်ရှိ အခြေခံအဆောက်အအုံများ	၂	ကျေးရွာအုပ်စုအပြင်ရှိ အခြေခံအဆောက်အအုံများ			✓	၂၀၁၀	CDP
	၃	ကျေးရွာအုပ်စုအပြင်ရှိ အခြေခံအဆောက်အအုံများ			✓	၂၀၁၀	CDP
	၄	ကျေးရွာအုပ်စုအပြင်ရှိ အခြေခံအဆောက်အအုံများ			✓	၂၀၁၁	DRD
ကျေးရွာအုပ်စုအပြင်ရှိ အခြေခံအဆောက်အအုံများ							