

ပြည်ထောင်စုသမ္မတမြန်မာနိုင်ငံတော်အစိုးရ
သမဝါယမနှင့်ကျေးလက်ဖွံ့ဖြိုးရေးဝန်ကြီးဌာန
ကျေးလက်ဒေသဖွံ့ဖြိုးတိုးတက်ရေးဦးစီးဌာန
ဝါဒီနယ်



လူထုဗဟိုပြုစီမံကိန်း (စတုတ္ထနှစ် စက်ဝန်း)
National Community Driven Development Project
(NCDDP)



ကျေးရွာဖွံ့ဖြိုးရေးအစီအစဉ်
Village Development Plan (VDP)
ခန့်ကျေးရွာအုပ်စု၊ ခန့်ကျေးရွာ

၂၀၂၁ ခုနှစ်

၈၆၂

မာတိကာ

၁။ မြို့နယ်မြေပုံ	၄
၂။ အုပ်စုတွင်ပါဝင်သောကျေးရွာများစာရင်း	၅
၃။ ကျေးရွာသမိုင်းကြောင်း	၆
၄။ ကျေးရွာအခြေခံအချက်အလက်များ	၇-၈
၅။ လူထုပူးပေါင်းပါဝင်သောလူမှုဆန်းစစ်ခြင်းနှင့် အကဲဖြတ်ခြင်းလုပ်ငန်းစဉ် (PSA/PRA)	၉-၁၀
ဇယား။	
၆။ လူထုပူးပေါင်းပါဝင်သောလူမှုဆန်းစစ်ခြင်းနှင့် အကဲဖြတ်ခြင်းလုပ်ငန်းစဉ် (PSA/PRA)	၁၁
ဇယား။	
၆-၁။ ကျေးရွာလူမှုရေးအရင်းအမြစ်ပြ မြေပုံ	၁၁
၆-၂။ ကျေးရွာလူမှုရေးအရင်းအမြစ်ပြ မြေပုံ သုံးသပ်ချက်ပြမြေပုံသုံးသပ်ချက်	၁၂
၆-၃။ ရာသီခွင်ပြဇယားပုံ	၁၃
၆-၄။ ရာသီခွင်ပြဇယားပုံသုံးသပ်ချက်	၁၃
၆-၅။ ကျေးရွာတွင်းအဖွဲ့အစည်းများအကြားချိတ်ဆက်မှုပြဇယား	၁၄
၆-၆။ ကျေးရွာတွင်းအဖွဲ့အစည်းများအကြားချိတ်ဆက်မှုပြဇယားသုံးသပ်ချက်	၁၄
၆-၇။ ဥစ္စာဓနကြွယ်ဝမှုအဆင့်သတ်မှတ်ခြင်းပြဇယား	၁၅
၆-၈။ ဥစ္စာဓနကြွယ်ဝမှုအဆင့်သတ်မှတ်ခြင်းပြဇယား သုံးသပ်ချက်	၁၅
၆-၉။ အရင်းအမြစ် ပိုင်ဆိုင်မှုပြပုံ	၁၆
၆-၁၀။ အရင်းအမြစ်ပိုင်ဆိုင်မှုပြပုံ သုံးသပ်ချက်	၁၆
၆-၁၁။ ပင့်ကူအိမ်ကွန်ယက်ဇယား	၁၇
၆-၁၂။ ပင့်ကူအိမ်ကွန်ယက်ဇယားသုံးသပ်ချက်	၁၇

၇။ ကော်မတီဝင်များနှင့် ကျေးရွာဖွံ့ဖြိုးရေးအစီအစဉ်ဆောင်ရွက်မှုမှတ်တမ်းခါတ်ပုံများ	၁၈
၈။ ကျေးရွာအချက်အလက် (ပုံစံ-၁)	၁၉- ၃၃
၉။ စီမံကိန်းစက်ဝန်းအချိန်ဇယား (ပုံစံ-၂)	၃၄-၃၇
၁၀။ ကျေးရွာဖွံ့ဖြိုးရေးဦးစားပေးအစီအစဉ် (ပုံစံ-၃)	၃၈- ၄၅
၁၁။ ကျေးရွာအုပ်စုစီမံကိန်းလုပ်ငန်းခွဲရွေးချယ်ခြင်း (ပုံစံ-၄)	၄၆- ၄၉
၁၂။ အစည်းအဝေးမှတ်တမ်းများ	၅၀ -၆၃
၁၃။ ကဏ္ဍအလိုက်ဦးစားပေးဖွံ့ဖြိုးရေးလုပ်ငန်းစဉ်များ	၆၄

LIFT ၏နည်းပညာအကူအညီဖြင့် ရေးဆွဲထားသော ကျေးရွာဖွံ့ဖြိုးရေး အစီအစဉ်မှ အချက်အလက်များကို ကိုးကားအသုံးပြုထားပါသည်။

၁။ ဝှမြို့နယ်မြေပုံ

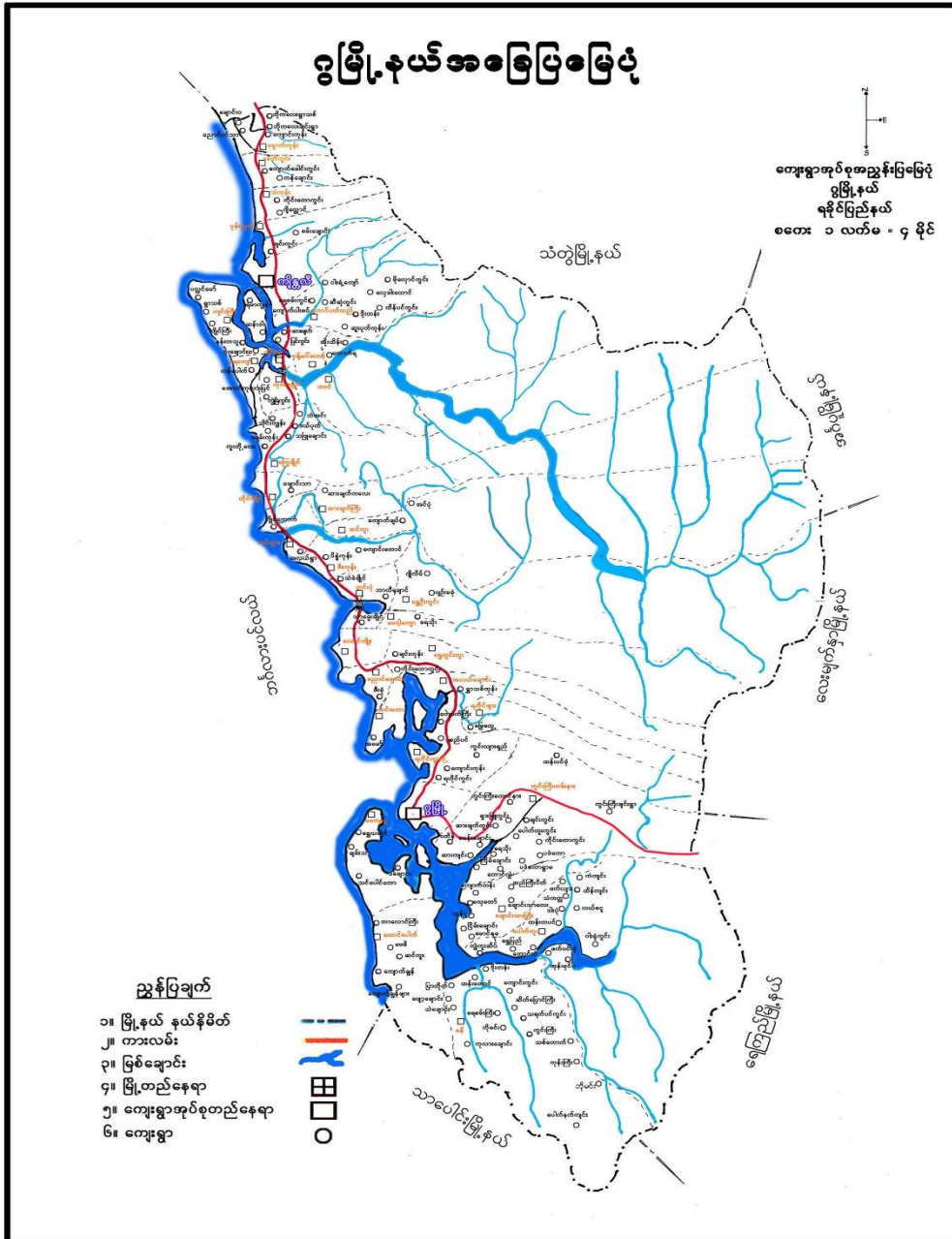

၂။ ဇနီကျေးရွာအုပ်စုရှိ ကျေးရွာများစာရင်း

စဉ်	ကျေးရွာအုပ်စုအမည်	ကျေးရွာအမည်
၁	ဇနီ	ကွင်းသုံးဆင့်
		သဲချောင်း
		ကျွဲကူးဆိပ်
		ဒိုးတန်း(၂)
		ဗျော့ချောင်း
		ကျောင်းကွင်း
		ထန်းတောင်
		ပြာတိုက်
		သရက်ပင်ကွင်း
		ဆိတ်ပြောင်ကြီး
		ပေါက်နက်ကျင်း
		သစ်ကောက်
		ကွင်းကြီး
		ရေစမ်းကြီး
		ကုန်းကြီး
		ဇနီ
		ဘိုမင်း
		ကုလားချောင်း

၃။ ကျေးရွာသမိုင်းကြောင်း

ခရီးလျှောက် ရှာဖွေရေး အဖွဲ့ကြောင်း

ခရီးလျှောက်ကို ဖွဲ့စည်းပေး ဖွဲ့စည်းပေး (၂၀၀)ကျော်က စတင်တည်စား
ခဲ့ပါသည်။ ခရီးလျှောက်မှာ ဝေါဟာရအရ ဖွဲ့စည်းပေးခဲ့ခြင်း ဖြစ်ပြီး
‘ခရီး’ ဟု ခေါ်ဆိုရာမှ ခရီးလျှောက် ဖြစ်ပေါ်လာခဲ့ပါသည်။

လူကြီးသည်မှာ ခရီးလျှောက်တွင် အဖေအဖွဲ့ မှားစွာ ဖြစ် ပြုတည်စားပါသည်။
ဆိုလိုသည်မှာ ကျောင်းဆရာမများနှင့် ကျောင်းဝန်ထမ်းများ၊ ကျောင်းဆရာမများ၊
ကျောင်းဆရာမများနှင့် ကျောင်းဆရာမများ၊ ကျောင်းဆရာမများနှင့် ကျောင်းဆရာမများ
သည်။ ခရီး (၅)ခု ပေါင်း၍ ခရီးလျှောက် ဟု ခေါ်ဆိုခြင်း ဖြစ်ပါသည်။

ခရီးလျှောက်တွင် အဖွဲ့ကြီးများ၊ ကျောင်းဆရာမများ၊ ကျောင်းဆရာမများ
ဖြစ်သည်။ အဖွဲ့ကြီးများ၊ ကျောင်းဆရာမများ၊ ကျောင်းဆရာမများ ဖြစ်သည်။

ခရီးလျှောက်သည် အဖွဲ့ကြီး ဖြစ်ပါသည်။ ခရီးလျှောက်တွင် ကျောင်းဆရာမများ (၆၈)
မှာ ပါဝင်သည်။ အဖွဲ့ကြီး မှားယွင်း လေ့ရှိသည်။ ကျောင်းဆရာမများ ဖြစ်သည်။

မန္တလေးတိုင်း၊ စစ်ကိုင်းတိုင်း၊ ကချင်ပြည်နယ်၊ ရန်ကင်းပြည်
ပါသည်။ ကျေးရွာရှိ ကျေးရွာကြီးများသည် ကျေးရွာကြီးများ ဖြစ်သည်။
ကျေးရွာကြီးများသည် ကျေးရွာကြီးများ ဖြစ်သည်။

ခရီးလျှောက်တွင် အဖွဲ့ကြီး (၁၀၅) နှင့်၊ အဖွဲ့ကြီး (၂၃) နှင့်
ခုနှစ်ပေါင်း (၁၉၇၂) နှင့် ဖြစ်ပါသည်။

၄။ကျေးရွာအခြေခံအချက်အလက်

(၁)လူနည်းစုလူမျိုးစုအိမ်ထောင်စု

အမျိုးအစား	အိမ်ထောင်စု	ကျား	မ	စုစုပေါင်း
မရှိ	-	-	-	

(၂)ထိခိုက်လွယ်အုပ်စုများ

ထိခိုက်လွယ်အုပ်စု	အိမ်ထောင်စု	ကျား	မ	စုစုပေါင်း
သက်ကြီး	၁၅	၁၇	၈	၂၅
မသန်စွမ်း	-	-	-	-

(၃) အဓိကစီးပွားရေးလုပ်ငန်း

စိုက်ပျိုးရေး	မွေးမြူရေး	အသေးစားစီးပွားရေး	အခြား
စပါး	နွား	ဈေးဆိုင်	ကျပန်း
ဥယျာဉ်ခြံမြေ	ကြက်	စပါးစက်	
ကိုင်း	ဝက်		
ကွမ်းခြံ	ကျွဲ		

(၄) ကျေးရွာအတွင်းအဓိကပိုင်ဆိုင်မှုများ

ကျေးရွာပိုင်ဆိုင်မှုများ	လယ်	ကိုင်း	တောင်ယာ	စားကျက်မြေ	နှစ်ရှည်စိုက်ခင်း	သဲ/ကျောက်ရရှိမှု	ရေတွင်း/ရေကန်	စက်ရေတွင်း/စိမ့်စမ်းရေသွယ်	ချောင်း/သော့များ
အရေအတွက်	၆၃.၃၀	၈	၀	သီးသန့် မရှိ	၃၁.၇၄	ရှိ	၉	မရှိ	မရှိ
ကျေးရွာပိုင်ဆိုင်မှု	ကား	ထော	ဆိုင်	စက်	စပါး	ဈေး	မီး		

မှများ		၁လ လ ရီ	ကယ်	လေ	ကြိတ် စက်	ဆိုင်	စက်		
အရေအတွက်	၂	မရှိ	၂၀	၁၅	၁	၃	၁		

(၅) ကျေးရွာအတွင်းအခြားပိုင်ဆိုင်မှုများ

ကျေးရွာပိုင်ဆိုင်မှု မှများ	ရေတ တင် စက်	လယ် ထွန် စက်	ကျွဲ	နွား	ကြက်	ဝက်	ဆိတ်	လုပ် သား	ကျွမ်းကျင် လုပ်သား
အရေအတွက်	၁၅	၁	၅	၅၀	၂၀၀	၂၀	-	၄၅	ရှိ

(၆) ကျေးရွာရှိအသုံးပြုနိုင်သောအရင်းအမြစ်/ အချက်အလက်များ

အရင်းအမြစ်	ဆေးရုံ/ ဆေးခန်း	အ.မ.က/ အ.လ.က/ အ.ထ.က	ဈေး	မြေတူး စက်	လမ်းကြိတ် စက်	မြေသယ် ကား	ကွန်ကရစ် ဖျော်စက်
အရေအတွက်	မရှိ	အ.မ.က	မရှိ	မရှိ	မရှိ	မရှိ	မရှိ

၅။ လူထုပေါင်းစုံပါဝင်သော လူမှုဆန်းစစ်ခြင်းနှင့် အကဲဖြတ်ခြင်းလုပ်ငန်းစဉ် (PSA/PRA)
အကျဉ်းချုပ်ဇယား

စဉ်	အကြောင်းအရာ	ရက်စွဲ	ဦးတ ည်အုပ်စု	တက်ရောက်သူ			အဓိကဆွေးနွေးချက်
				ကျား	မ	ပေါင်း	

၁	ကျေးရွာ လူမှုရေးပြ/ သယံဇာတပြ မြေပုံ (Social Map / Resource Map)	၈.၁၀.၂၀၁ ၉	ကျေးရွာ သူ/သား များ	၁၅	၁၀	၂၅	ကျေးရွာနယ်နိမိတ်အတွင်းရှိ အ အိမ်ခြေ၊လယ်မြေ၊ စိုက်ခင်းမ များ စသော ကျေးရွာ၏ လ လက်ရှိ အခြေ အနေနှင့် အရ အရင်းအမြစ်များကို ဆွေးနေး နွေးခြင်း
၂	ရာသီခွင်ပြပြက္ခဒိန် (Seasonal Calender)	၈.၁၀.၂၀၁ ၉	ကျေးရွာ သူ/သား များ	၁၅	၁၀	၂၅	ကျေးရွာလူထု၏ ရာသီအ အလိုက်စိုက်ပျိုးရေး မွေးမြူ ရေး၊ စိုက်ပျိုးချိန်၊ ရိ ရိတ်သိမ်းချိန် ရာသီပွဲ တော်များ၊ ကျေးရွာ မှ လူများ ဝင်ငွေ ရ ရရှိမှု အခြေအနေများကို ကျေးရွာ ရွာမှ လူများပါဝင်ဆွေးနွေး ရေး ရေးဆွဲကြ သည်။
၃	ပိုင်ဆိုင်မှု ပြဇယား	၈.၁၀.၂၀၁ ၉	အမျိုး သားအ ုပ်စု၊ အမျိုးသ မီးအုပ်စု	၁၅	၁၀	၂၅	ကျေးရွာသူကျေးရွာသားများ ၏ ကျေးရွာအတွင်း အမျိုးသား သားနှင့်အမျိုးသမီးတို့၏ အခြေအနေများကို အခြေအ အခြေအနေနှင့်ထိန်းချုပ်မှုကိုဆွေး နွေးခဲ့ကြသည်။
၄	အဖွဲ့အစည်းချိတ်ဆက်ပုံ (Venn Diagram)	၈.၁၀.၂၀၁ ၉	ကျေးရွာ သူ/သား များ	၁၅	၁၀	၂၅	ကျေးရွာအတွင်းတွင်ရှိနေသော သော သောလူမှုအဖွဲ့အစည်းများ နှင့် ကျေးရွာလူထုအကြား ဆက်စပ်နေမှုကို ထင်သာမြင် သာရှိအောင် ဖော်ထုတ်နိ ိုင်ခဲ့သည်။

၅	လူမှုစီးပွားအဆင့် သတ်မှတ်ခြင်း (Wealth Ranking)	၈.၁၀.၂၀၁ ၉	ကျေးရွာ သူ/သား များ	၁၅	၁၀	၂၅	ကျေးရွာအတွင်းရှိ လူ လူများအကြား၊ ငွေကြေး၊ ပစ္စ ည်းဥစ္စာ၊ နေအိမ်အဆောက်အအုံ ဆိုင်ရာ အဆင့်ခွဲခြားမှုကို ဖော်ထု ထုတ်ခြင်း
၆	ပင့်ကူအိမ်ကွန်ယက် ယက် (Spider Web)	၈.၁၀.၂၀၁ ၉	အမျိုး သားအု ပ်စု၊ အမျိုးသ မီးအုပ်စု	၁၅	၁၀	၂၅	အမျိုးသားနှင့်အမျိုးသမီးများ အကြား အလုပ်အကိုင်အခွင့် အလမ်း တန်းတူ အခ အခွင့်အရေး၊ ပညာ သ သင်ကြား နိုင်မှု၊ ဘဝလုံခြုံမှု စ စသည့် အခြေအနေအရပ်ရပ်ကို ဆွေးနွေးခဲ့ကြသည်။

၆။ ကျေးရွာဖွံ့ဖြိုးရေးအစီအစဉ်အတွက် အသုံးပြုခဲ့သော PRA Tool များ တစ်ခုချင်းစီ၏ သုံးသပ်ချက်များ
(၅-၁) ဓနိကျေးရွာ၏ လူမှုရေးနှင့် အရင်းအမြစ်ပြ မြေပုံ



(၅-၂) နေကူးရွာအုပ်စု၊ ပြာတိုက်ကျေးရွာ မြေပုံသုံးသပ်ချက်

တည်နေရာ။	လောင်ဂျီတွဒ် ၉၄ ဒီဂရီ ၆၂ မိနစ်	လက်တီတွဒ်- ၁၇ ဒီဂရီ ၅၀ မိနစ်
----------	--------------------------------	------------------------------

ကျေးဇူး - မရှိ
အုပ်ချုပ် - မရှိ

ရက်စွဲ - ၈-၁၆-၂၀၁၉
ဇွဲ - ၂၅၂၂

ပျဉ်းမား အရင်းအမြစ်ပြုပြင်ခြင်း

ကျေးဇူးပြုပေးခြင်းအားလုံး

- ▲ သက်သာ၊ လေကောင်းများကိုသာ ထုတ်နိုင်အောင်ကြိုးကြပ်ပါသည်။
- ▲ ဖတ်ရှုလုံး ပျဉ်းလုံးများ ရေထိုင်ကြောင့် အာသာကို ခိုးကွပ်ကြသည်။
- ▲ ကြိတ်လုပ်ရင်းအစား ထုတ်နိုင်အောင် ပြုပြင်ခြင်း သွားရောက်အထူးအင်အားဖြင့်။
အုပ်ချုပ်ခြင်းအပို သွားရောက်အထူးအင်အား ရေလက်အပိုကိုသာ အထူးပြုပြင်ပေး
ခြင်းပါသည်။
- ▲ ဖွဲ့စည်းသော ဗျူဟာတွင် ငှက်ပျံ၊ စားသောက် ပျံ၊ မိတ်၊ မိတ်စွပ် / အရင်းအမြစ်များ
မှား သစ်၊ ဝါး၊ မီး၊ လေကောင်းများ ငှက်ပျံလာပါသည်။
- ▲ ရေလွှဲများ ခြေထောက်အစား ခွေကွပ်အင်အား ရေကွပ်ပါးပါသည်။

တိုးတက်၍ ဖြန့်ဝေသောအရာ

- * ယင်း/တံတား ဓာင်းပွိုလ်အင် / မူလအင် (ပျဉ်းမား) ကျေးဇူးအောင်ခြင်း
- * တာဝန်ပေးခြင်း ပျဉ်းမားအင် အထောက်အကူအညီ ခိုးကွပ်ခြင်း
- * ပျဉ်းမားအင် ပျဉ်းမားအင် ထုတ်ပေးခြင်း

ပါဝင်အားပေးခြင်းများ - ကျား () ဦး () ဦး () ဦး
ဦးဆောင်အားပေးသူ - ဒေါ်ခင်အိန် (ကျေးဇူးပူဇော်)

(၅-၃) ရာသီခွင်ပြဇယား

ရာသီခွင်ပြ ပြက္ခဒိန်												
ဇွန်လ - ၁၅	ဇူလိုင်လ - ၁၅										ဇူလိုင်လ - ၁၀၂၀၁၅	
အကြောင်းအရာ	တန်ခူး	ကဆုန်	နယုန်	ပါပွဲ	ပါခေါင်	တော်သလင်း	သီတင်းကျွတ်	တန်ခူးဆန်း	နတ်တော်	ပြာသို	တပို့တွဲ	တပေါင်း
ဥပဒေအခြေအနေ												
မျက်မှူးရေး	ပေါင်ပေါင်း	ဖြူဖြူ	ပျိုပျို							ရိုက်ပိုင်	ကင်းရှင်း	ပေါင်ပေါင်း
လမ်းထိုးဆက်သွယ်ရေး												
ကျန်းမာရေး				တော့ပျက်ခမ်းလျော့ ဖြည့်ဆည်း								
ဆောက်လုပ်ရေး ဂုဏ်ထူး												
ပွဲဆက် ရာသီဇယား	အစိုးရ											
ထူးစာမူရုံ	Blue bar				Red bar							
ဝင်ခွင့် / ထွက်ခွင့်												

ပူးပေါင်းပါဝင်ဆောင်ရွက်သူ - အဖော်သား (၇) ဦး၊ ဒီးဆောင်ရွက်သူ - ဒေါ်အုန်းအုန်း (ဇွန်လအတွက်)
 အဖော်သား (၈) ဦး

(၅-၄) ရာသီခွင်ပြဇယားသုံးသပ်ချက်

ရာသီခွင်ပြ ဇယား

ဇွန်လ - ၁၅
 ဇူလိုင်လ - ၁၅

အရေးကြီးဆိုင်ရာအချက်အလက်များ

- ဒီဇွန်လကလ ခြင်ဆောင်းတွင် (ဒီ) အလအမတ်တို့ ထူးစာမူရုံအဖွဲ့ဝင်တို့ပါသည်။
- ဇွန်လတွင် ဆောက်လုပ်ရေး ဘေးဒဏ်ဒြပ်ထု ဖြစ်ပွားနိုင်ပါသည်။
- ဝင်ခွင့် / ထွက်ခွင့် ဖြစ်ပွားနိုင်ပါသည်။
- ကျန်းမာရေးအဖွဲ့အစည်းများ ဆောင်ရွက်ရန် လိုအပ်ပါသည်။
- တန်ခူး၊ ကဆုန်၊ နယုန်၊ ပါပွဲ၊ ပါခေါင်၊ တော်သလင်း၊ သီတင်းကျွတ်၊ တန်ခူးဆန်း၊ နတ်တော်၊ ပြာသို၊ တပို့တွဲ၊ တပေါင်းလွှဲများတွင် ဆောက်လုပ်ရေး ဖြစ်ပွားနိုင်ပါသည်။

ဆောက်လုပ်ရေးအဖွဲ့ဝင်များ

- ဆောက်လုပ်ရေး ဘေးဒဏ်ဒြပ်ထု ဖြစ်ပွားနိုင်ပါသည်။
- ဒီဇွန်လတွင် ကျန်းမာရေးအဖွဲ့အစည်းများ ဆောင်ရွက်ရန် လိုအပ်ပါသည်။

ဝင်ခွင့်အဖွဲ့အစည်းများ - အဖွဲ့ (၂၀) ဦး၊ ဒီး (၂၅) ဦး
 ဒီးဆောက်လုပ်ရေးအဖွဲ့အစည်း - ဒီး (၈) ဦး

(၅-၅) အဖွဲ့အစည်းများချိတ်ဆက်မှုပြဇယား

ကျေးရွာအထွေထွေချိတ်ဆက်ထားသောအဖွဲ့အစည်းများ		ကျေးရွာပြင်ပချိတ်ဆက်ထားသောအဖွဲ့အစည်းများ	
ကျေးရွာ - ခရိုင်	ရက်စွဲ - ၈.၂၀.၂၀၁၉	ကျေးရွာ - ခရိုင်	ရက်စွဲ - ၈.၂၀.၂၀၁၉
လူမှုစာတိုက်အဖွဲ့ (၁၀)	ပြည်သူ့စစ်တပ် (၁)	ကျေးလက်အဖွဲ့ (၁)	
အုပ်ချုပ်ရေးအဖွဲ့ (၁)	အမျိုးသမီးအဖွဲ့ (၁)	ကျေးလက်အဖွဲ့အစည်း (၁)	
ပြည်ထောင်စုအဖွဲ့ (၁)	ရပ်ကွက်အဖွဲ့ (၁)	ယူနိုက်တက်အဖွဲ့ (၁)	
ကျေးလက်အဖွဲ့ (၁)	အကျွမ်းသီတင်းကျွတ်အဖွဲ့ (၁)	ကျွမ်းသီတင်းကျွတ်အဖွဲ့ (၁)	
ချိတ်ဆက်အဖွဲ့ (၁)	ဂေါ်ဖာအဖွဲ့ (၁)	မြို့နယ်အဖွဲ့အစည်း (၁)	
အဖွဲ့အစည်း (၁)		မြို့နယ်အဖွဲ့အစည်း (၁)	
လူငယ်အဖွဲ့ (၁)		မြို့နယ်အဖွဲ့အစည်း (၁)	
ရွက်ဖွားအဖွဲ့ (၁)		ကျေးရွာအဖွဲ့ (၁)	

ပုဆယ်ပေါင်ရွေးကောက်ပွဲ - ကိုဗီဒီ (၇) ဦး
 အမျိုးသမီး (၈) ဦး
 ဒို့ဘောင်ရွေးကောက်ပွဲ - ဝေါ်ဒီ (ကျေးရွာအဖွဲ့ ကိုယ်စား)

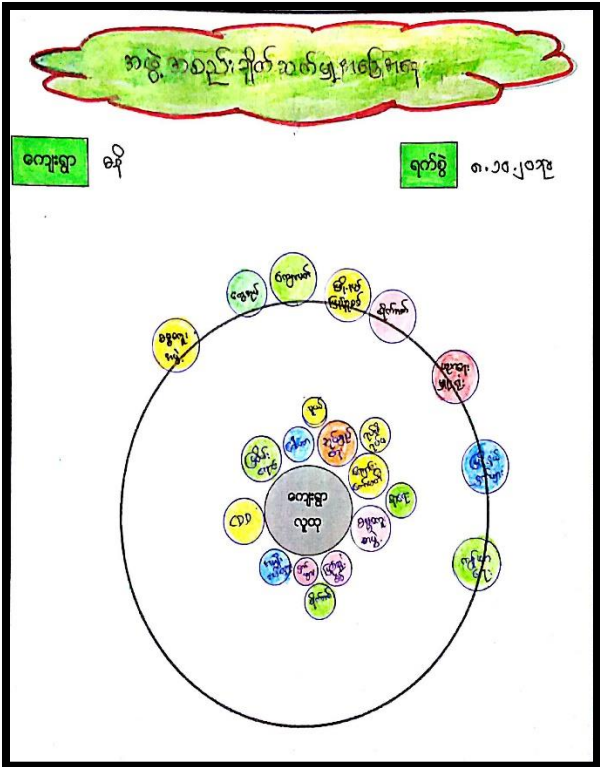

(၅-၆) အဖွဲ့အစည်းများချိတ်ဆက်မှုပြေပုံအသုံးအဝင်ချက်

ဝင်းပိုင် သုံးသပ်ခြင်း

ကျေးရွာ - ခရိုင်
အဖွဲ့အစည်း - ခရိုင်

ရက်စွဲ - ၈.၂၀.၂၀၁၉
 ခရိုင် - ဝေါ်ဒီ

ကျေးရွာအဖွဲ့အစည်းများ:

- ⇒ ဂေါ်ဖာအဖွဲ့, လူငယ်အဖွဲ့တို့သည် ဌာန၏ သဘော/ရက်စွဲအရ လိုအပ်သည့် အဖွဲ့အစည်းများ ပူးပေါင်းပါဝင်မှု အားကောင်းပါသည်။
- ⇒ အကျွမ်းသီတင်းကျွတ်အဖွဲ့, အကျွမ်းသီတင်းကျွတ်အဖွဲ့, အကျွမ်းသီတင်းကျွတ်အဖွဲ့ အဖွဲ့များ ညီဆောင်လျက် အကျွမ်းသီတင်းကျွတ်အဖွဲ့အစည်းများ ပူးပေါင်းပါဝင်မှု အားကောင်းပါသည်။
- ⇒ ကျေးရွာအဖွဲ့အစည်း (CBO) အဖွဲ့သည် ကျေးရွာအဖွဲ့အစည်းများ ပူးပေါင်းပါဝင်မှု အားကောင်းပါသည်။
- ⇒ လူငယ်အဖွဲ့ ဌာနနှင့်ချိတ်ဆက်မှုများ အားကောင်းပါသည်။ အဖွဲ့အစည်းများ ပူးပေါင်းပါဝင်မှု အားကောင်းပါသည်။
- ⇒ လူငယ်အဖွဲ့များ ပူးပေါင်းပါဝင်မှုများ ညီဆောင်လျက် အဖွဲ့အစည်းများ ပူးပေါင်းပါဝင်မှု အားကောင်းပါသည်။
- ⇒ ခရိုင်အဖွဲ့အစည်းများ ပူးပေါင်းပါဝင်မှု အားကောင်းပါသည်။

(၅-၇) လူမှုစီးပွားအဆင့်သတ်မှတ်ခြင်းဇယား

ဥစ္စာနေကြွယ်ဝမှုဇယား			
လူမှုစီးပွား- ဝိုက်	အဆင့် ဝိုက်	မူလနှစ် ၈.၁၅.၂၀၁၉	
အဆင့်	သတ်မှတ်ချက်	အိမ်ထောင်စု အရေအတွက်	ရာခိုင်နှုန်း
ချမ်းသာသော အိမ်ထောင်စု	အွယ်: ၂ ညွှန်အောင်၊ ယင်း: ၂ ယယ် (၆၅) စာ အထက်၊ နှာ: ၂ ဂွေ၊ ဆိုင်ကန်၊ ကော်စက်၊ TV၊ Solar၊ ၂ နေ့စက်၊ ဓမ္မဗေဒစက်၊ လုပ်ငန်းစက်၊ ဖုန်း၊ လှည်း၊ ၂ စက်ကိရိယာ၊ ၂ ရွက် ဖုန်း	၁၀	၁၄%
အသင့်အတင့် အိမ်ထောင်စု	အွယ်: ၂ ဝိုက်၊ ယင်း: ၂ ယယ် (၂၅) စာ အထက်၊ နှာ: ၂ ရေဖိုဖို၊ ကော်ကိရိယာ၊ ကော်စက်၊ ဖုန်း	၂၀	၂၉%
မပြေလည်သော အိမ်ထောင်စု	ဝိုင်း: ၂ ဝိုက်၊ နှာ: ၂ ဝိုက်၊ ၂ ဝိုက်၊ ၂ ဝိုက်	၇၉	၅၇%
စုစုပေါင်း		၉၉	၁၀၀%

ပူးပေါင်းပါဝင်ဆေးစမ်းသူ - အမျိုးသား (၅) ၊ နှီးအောင် ဈေးကွေးသူ - ဝါအုပ်စု: ဖွင့် (ကျေးဇူးလူထုလုပ်ငန်း) အမျိုးသမီး (၅)

(၅-၈) လူမှုစီးပွားအဆင့်သတ်မှတ်ခြင်းဇယားသုံးသပ်ချက်

ဥစ္စာနေကြွယ်ဝမှု ဇယား

မူလနှစ်- ၈.၁၀.၂၀၁၉
အိမ်ထောင်စု- ၉၉

စီးပွားရေးဖြန့်ဖြူးမှု ဝန်ဆောင်မှု

- ၁။ လူမှုစီးပွားအဆင့် အိမ်ထောင်စုပေါင်း: (၉၉) နှစ် အိမ်ထောင်စု၊ နှာအိမ်ထောင်စု (၁၀) နှစ်၊ နှာအိမ်ထောင်စု (၂၀) နှစ်၊ မပြေလည်သော အိမ်ထောင်စု (၇၉) နှစ် ဖြစ်ပါသည်။
- ၂။ နှာစီးပွား: မပြေလည်မှုနှင့် အခြားအိမ်ထောင်စု နှာစီးပွားအဖွဲ့ သစ်၊ လူမှုစီးပွား အဖွဲ့အစည်းများဖြင့် ပြုပြင်မှု ဖြစ်ပါသည်။
- ၃။ လမ်းပန်း ဆေးကုသရေးအဖွဲ့အစည်း ဖြစ်လာခြင်း၊ အခြားအဖွဲ့အစည်း အဖွဲ့များ ဆောင်ရွက်ရာတွင် ဖြစ်လာမှု သို့မဟုတ် ဖြစ်လာခြင်း မပြေလည်မှုများအား ဖြစ်လာခြင်းဖြင့် လမ်းပန်းအဖွဲ့ ၇ ဖွဲ့ ဖြစ်လာခြင်း ဖြစ်ပါသည်။
- ၄။ အဖွဲ့အစည်းအဖွဲ့များ ဖြစ်လာရာတွင် မပြေလည်မှုများ ပါသော အဖွဲ့ ၇ ဖွဲ့ ဖြစ်လာခြင်း အားလုံးအဖွဲ့ အဖွဲ့အစည်းများ ဖြစ်လာရာတွင် အဖွဲ့အစည်း အဖွဲ့အစည်းများ ဖြစ်လာခြင်း ဖြစ်ပါသည်။

(၅-၉) အရင်းအမြစ် ပိုင်ဆိုင်မှုပုံစံ

အရင်းအမြစ်သုံးစွဲမှုပြဇယား			အရင်းအမြစ်ထိန်းချုပ်မှုပြဇယား		
ကျေးရွာ - ခို	ရက်စွဲ - ၈.၂၃.၂၀၂၀		ကျေးရွာ - ခို	ရက်စွဲ - ၈.၂၃.၂၀၂၀	
အမျိုးအစား	အမျိုးအမည်	အမျိုးအစား + အမျိုးအမည်	အမျိုးအစား	အမျိုးအမည်	အမျိုးအစား + အမျိုးအမည်

ဆွေးနွေးကြည့်ရှုရမည့်များ - အမျိုးအစား (၇) ခု၊ မြို့ဆောင်ရွက်ရေးအဖွဲ့ - ခေါ်ဝေါ်ခွင့် (ကျေးရွာလူထု ကိုယ်စား)
အမျိုးအမည် (၈) ခု

(၅-၁၀) အရင်းအမြစ် ပိုင်ဆိုင်မှုပြပုံ သုံးသပ်ချက်

ကျေးရွာ - ခို
အဖွဲ့ - ခို

ရက်စွဲ - ၈.၂၃.၂၀
မြို့နယ် - ဒဂုံမြို့နယ်

အရင်းအမြစ် ပိုင်ဆိုင်မှု ပုံပြဇယား

ဆွေးနွေးကြည့်ရှုရမည့်အချက်များ

- * အမျိုးအစားများ သုံးစွဲထားသော အရင်းအမြစ်များမှာ ဖွဲ့စည်းပုံ၊ ဝတ်စားမှု၊ စား၊ ကျွဲ၊ ကျွဲ၊ နက်၊ ဆိုင်ကတ် တို့ ဖြစ်ပါသည်။
- * အမျိုးအမည်များ သုံးစွဲထားသော အရင်းအမြစ်များမှာ ယခင်က ဖန်တီးမှု၊ ဖြစ်ပါသည်။
- * အမျိုးအစား၊ အမျိုးအမည် ခွဲခြားပြီး သုံးစွဲထားသော အရင်းအမြစ်များမှာ ယခင်က၊ ကောဇာစင်၊ ကျေးရွာ၊ ချင်း၊ TV၊ ဆွဲယာ တို့ ဖြစ်ပါသည်။
- * အရင်းအမြစ်ထိန်းချုပ်ပုံစံ အမျိုးအစား အမျိုးအမည် ချိတ်ဆက် ထိုးဆက်/ချိတ်ဆက် စားစရာကင်း ဆွေးနွေးပါသည်။
- * မည်သို့ ခြံပေးမှု ပေးပေးခြင်းဖြင့် အထောက်အကူအညီ ပေးဆောင်ခြင်း ဆွေးနွေးပါသည်။

(၅-၁၁) ကျား/ မရေးရာ ပင့်ကူအိမ်

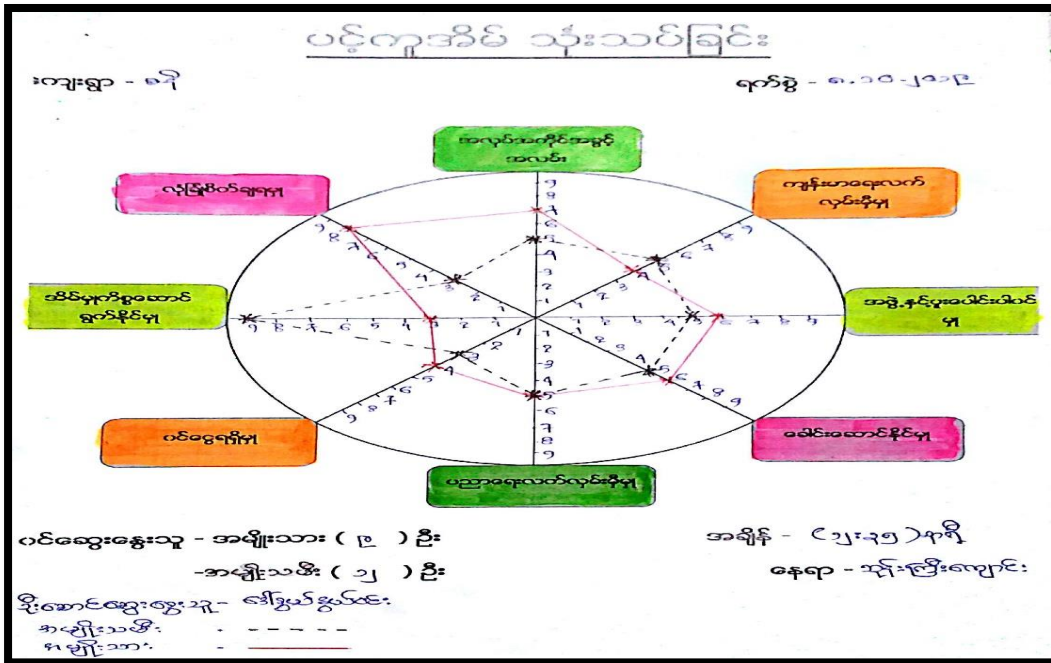

(၅-၁၂)ကျား/မရေးရာပင့်ကူအိမ်သုံးသပ်ချက်

ကျေးရွာ - ချို ရက်စွဲ - ၈.၁၀.၂၀၁၉
 မှတ်စု - ချို အိမ်အဖွဲ့ - ၅ ဦး

ပင့်ကူအိမ် သုံးသပ်ခြင်း

ပစ္စည်းအဖွဲ့အဖွဲ့အစည်း ဆုံးမချက်

- △ ခေါင်းဆောင်ရှိနေမှု ၊ ဝင်ငွေ ရရှိမှု ၊ အလှူအတန်းအဖွဲ့အစည်း ဆိုရာတွင် အမျိုးသား ၅ ဦး ၊ အမျိုးသမီး ၅ ဦး ထက် အမျိုးသမီး ၅ ဦး ရှိရမည်။
- △ အမျိုးသမီး ၅ ဦး ၊ အမျိုးသမီး ၅ ဦး ရှိရမည်။
- △ လုံခြုံမှုတွင် အမျိုးသမီး ၅ ဦး ၊ အမျိုးသမီး ၅ ဦး ရှိရမည်။
- △ ပညာရေး လက်လှမ်းရှိမှု တွင် အမျိုးသား ၅ ဦး ၊ အမျိုးသမီး ၅ ဦး ရှိရမည်။
- △ အမျိုးသား ၅ ဦး ၊ အမျိုးသမီး ၅ ဦး ရှိရမည်။

၇။ ကော်မတီဝင်များရွေးချယ်ခြင်းနှင့် ကျေးရွာဖွံ့ဖြိုးရေးအစီအစဉ်ဆောင်ရွက်မှုမှတ်တမ်းဓါတ်ပုံများ



၈။ (က) ကျေးရွာအချက်အလက် (ပုံစံ-၁) (ပထမနှစ် စက်ဝန်း)

ပုံစံ - ၈ - ၁ ကျေးရွာအခြေခံအချက်အလက်များ (Form PC 1)

လယ်ဧကချက်	ကျေးရွာတစ်ရွာသို့	ပထမဆုံးပိတ်ဆက်ခရီး	သွားရောက်သောအခါ
လူထုစည်းရုံးရေးမှူးသည် ကျေးရွာ ခေါင်းဆောင်များအား ကျေးရွာအချက်အလက်များကို မေတ္တာရပ်ခံ၍ တောင်းခံရသည်။ ဤအချက်အလက်များကို စီမံကိန်း ပိတ်ဆက်အစည်းဝေးပတ်ပိတ်တောင်းခံရမည်။ စီမံကိန်းပိတ်ဆက်အစည်းဝေးတွင် လူထုစည်းရုံးရေးမှူးသည် ဤအချက်အလက် များအား စစ်ဆေးပြီး မှန်ကန်အောင်ပြုလုပ်ရမည်။ ငြီးနောက်တွင် လူထုစည်းရုံးရေးမှူးမှ သတင်းအချက်အလက်ထဲသို့ Tablets မှ တဆင့် ဖြည့်သွင်းရမည်။			
ကျေးရွာခေါင်းဆောင် အမည် ဦးစိုးသိန်း	ကျေးရွာခေါင်းဆောင်၏ ဖုန်းနံပါတ် ၀၉ - ၈၉၉၆၆၇၀၄၉	လူထုစည်းရုံးရေးမှူး၏ အမည် ဦးမြင့်ကျော်ထွေး	
ပြည်နယ်/တိုင်းဒေသကြီး - ၇၃ - မြို့နယ် - ၃	ကျေးရွာအုပ်စု - ၈၃	ကျေးရွာ - ၈၃	

က။ လူဦးရေ

လူမျိုးစု	အိမ်ထောင်စုအရေအတွက်	ကိုးကွယ်သည့်ဘာသာ	အိမ်ထောင်စုအရေအတွက်
လူမျိုးစု (၁) - ၇၃၆	၆၉	ဘာသာ (၁) - ဗုဒ္ဓဘာသာ	၆၉
လူမျိုးစု (၂) -		ဘာသာ (၂) -	
လူမျိုးစု (၃) -		ဘာသာ (၃) -	
လူမျိုးစုရော အခြား		ဘာသာရော	
	အရေအတွက်		
မသန်စွမ်းသူများ	၂		
သက်ကြီးရွယ်အိုများ (၆၅ နှစ် နှင့် အထက်)	၂၅		
စစ်ဘေးရှောင်			

	အမျိုးသား (အရေအတွက်)	အမျိုးသမီး (အရေအတွက်)
လူဦးရေ	၅၂၆	၂၁၂
လူမျိုးစု (၁) - ၇၃၆		
လူမျိုးစု (၂) -		
လူမျိုးစု (၃) -		
အခြား		
အိမ်ထောင်ဦးစီး	၆၇	၂

(ခ) အခြေခံအဆောက်အအုံ အသုံးအဆောင်များ

စာသင်ကျောင်း	အမှတ် ခြံပိ	ကျန်းမာရေး	အမှတ် ခြံပိ	ဘာသာရေး အဆောက် အအုံများ	အမှတ် ခြံပိ
မူကြိုကျောင်း	<input type="checkbox"/>	တိုက်နယ်ဆေးရုံ	<input type="checkbox"/>	ဓေတီ	၉
မူလတန်းကျောင်း	<input checked="" type="checkbox"/>	ကျန်းမာရေးဌာန	<input type="checkbox"/>	ဘုန်းကြီးကျောင်း	၉
မူလနှစ်ကျောင်း	<input checked="" type="checkbox"/>	ကျန်းမာရေးဌာနခွဲ	<input type="checkbox"/>	ဟိန္ဒူဘုရားကျောင်း	<input type="checkbox"/>
အလယ်တန်းကျောင်း	<input type="checkbox"/>	ဆေးပေးခန်း	<input type="checkbox"/>	ခရစ်ယာန်ကျောင်း	<input type="checkbox"/>

လယ်လွန်ကျောင်း	<input type="checkbox"/>	အခြား	<input type="checkbox"/>	ပလီ	<input type="checkbox"/>
အထက်တန်းကျောင်း	<input type="checkbox"/>			အခြား	<input type="checkbox"/>
အခြား	<input type="checkbox"/>				
မှတ်ချက်		မှတ်ချက်		မှတ်ချက်	

(ဂ) ကျွမ်းကျင်သူများမှတ်တမ်း (ကျေးရွာတွင်နေထိုင်သော သို့မဟုတ် တခြားရွာမှလာရောက်သော ကျွမ်းကျင်သူများ)

(ခ) စာသင်ကျောင်း			(၂) ကျန်းမာရေး			(၃) လက်မှုပညာရှင်		
	ရွာတွင်နေထိုင်သူ	အခြားရွာမှလာသူ		ရွာတွင်နေထိုင်သူ	အခြားရွာမှလာသူ		ရွာတွင်နေထိုင်သူ	အခြားရွာမှလာသူ
မူလတန်းပြဆရာ/မ	<input checked="" type="checkbox"/>	<input checked="" type="checkbox"/>	ဆရာဝန်	<input type="checkbox"/>	<input type="checkbox"/>	လက်သမား	<input checked="" type="checkbox"/>	<input type="checkbox"/>
အထက်တန်းပြဆရာ/မ	<input type="checkbox"/>	<input type="checkbox"/>	လက်ထောက်ကျန်းမာရေးမှူး	<input type="checkbox"/>	<input type="checkbox"/>	ပန်းရံ	<input type="checkbox"/>	<input type="checkbox"/>
အလယ်တန်းပြဆရာ/မ	<input type="checkbox"/>	<input type="checkbox"/>	အမျိုးသမီးကျန်းမာရေးဆရာမ	<input type="checkbox"/>	<input type="checkbox"/>	လှုပ်စစ်ကျွမ်းကျင်သမား	<input type="checkbox"/>	<input type="checkbox"/>
မူကြိုဆရာ/မ	<input type="checkbox"/>	<input type="checkbox"/>	သားဖွားဆရာမ	<input type="checkbox"/>	<input type="checkbox"/>	ရေပိုက်သူယ်သူ	<input type="checkbox"/>	<input type="checkbox"/>
အခြား	<input type="checkbox"/>	<input type="checkbox"/>	ပြည်သူ့ကျန်းမာရေးလုပ်သား	<input checked="" type="checkbox"/>	<input type="checkbox"/>	စက်ပြင်ဆရာ	<input type="checkbox"/>	<input type="checkbox"/>
မှတ်ချက်			မှတ်ချက်			မှတ်ချက်		

(ဃ) ကျေးရွာသို့ ရောက်ရှိနိုင်သည့် လမ်းအခြေအနေ / ကျေးရွာတစ်ရွာသည် ၎င်း၏ ကျေးရွာအုပ်စုနှင့် ဆက်သွယ်ထားသော လမ်းအခြေအနေ (အောက်ပါတို့ကိုပိုင်းပါ)

ကျောက်ကြမ်းလမ်း ကတ္တရာလမ်း ကွန်ကရစ်လမ်း မော်တော်ဆိုင်ကယ်လမ်း
 ကျောက်ခင်းလမ်း မြေသားလမ်း လူသွားလမ်း အခြား ၆၅၂၃၃၆

(င) ကျေးရွာဖွံ့ဖြိုးမှုစီမံချက်

(၁) လူထုပဟိုပြုစီမံကိန်းမစတင်မှီ ဤကျေးရွာတွင်ကျေးရွာဖွံ့ဖြိုးမှု စီမံချက်ရှိခဲ့ပါသလား? ပိုင်းပါ
 ရှိပါသည် (မရှိပါ) / မသိပါ
 (၂) ရှိခဲ့ပါလျှင် ဤစီမံချက်ကို မည်သည့် ခုနှစ်တွင်ပြင်ဆင်ခဲ့ပါသနည်း? နှစ်-----/မသိပါ
 (၃) ဤစီမံချက်ကို မြို့နယ်မှအတည်ပြုခဲ့ပါသလား? ပြုခဲ့ပါသည်/မပြုခဲ့ပါ /မသိပါ

(စ) ခရီးအကွာအဝေး

(၁) ဤကျေးရွာ၏ပဟိုမှ ၎င်းကျေးရွာအုပ်စု၏ပဟိုအထိ ခရီးပိုင်မည်မျှကွာဝေးသနည်း? ပိုင်-----/မသိပါ
 (၂) ဤကျေးရွာမှ ၎င်းကျေးရွာအုပ်စုပဟိုအထိ သွားလာရာတွင်ကြာမြင့်သည့်အချိန်။

ခြောက်သွေ့ရာသီတွင်ကြာချိန်----- ထော်လာရီ/မော်တော်ဆိုင်ကယ်/မြေလျင်/လား/မော်တော်ဘုတ်/
 အခြား-----
 မိုးရာသီတွင်ကြာချိန်----- ထော်လာရီ/မော်တော်ဆိုင်ကယ်/မြေလျင်/လား/မော်တော်ဘုတ်/
 အခြား-----

(ဆ) ပတ်ဝန်းကျင်ဆိုင်ရာ သဘာဝဘေးအန္တရာယ်

ဤကျေးရွာတွင် ရေကြီးခြင်းကဲ့သို့ သဘာဝဘေးအန္တရာယ်ကျရောက်မှုခြင်း ရှိပါသလား။

မရှိပါ ရှိပါသည် ရှိလျှင်ဖော်ပြပါ - ရေကြီးခြင်း -----

(ဇ) ကျေးရွာတွင် ဇွဲစည်းထားသော အဖွဲ့အစည်းများ

လူထုပညာပြုစီမံကိန်းမတိုင်မီ ဤကျေးရွာတွင် ကျေးရွာဖွံ့ဖြိုးရေးအတွက် အစိုးရ (သို့) ရွာသားများကိုယ်တိုင်(သို့) ဧည့်သည်တော်များမှ ဇွဲစည်းထားသည့် အဖွဲ့အစည်းများရှိပါသလား။

(၁) ----- မရှိပါ -----

(၂) -----

(ဈ) အထွေထွေအုပ်ချုပ်ရေး ဦးစီးဌာန (GAD) မှ မှတ်တမ်းတင်ထားခြင်း

ဤကျေးရွာသည် အထွေထွေအုပ်ချုပ်ရေး ဦးစီးဌာန (GAD) မှ မှတ်တမ်းတင်ထားမှု ရှိပါသလား။

မရှိပါ ရှိပါသည်

ကျေးရွာခေါင်းဆောင်

အမည် ဦးစိုး သိန်း

လက်မှတ်  နေ့. ၁၈.၁၂.၂၀၁၈

လူထုစည်းရုံးရေးမှူး

အမည် ဦးမြင့်လက်ထွေး

လက်မှတ်  နေ့. ၁၈.၁၂.၂၀၁၈

၈။ (ခ) ကျေးရွာအချက်အလက် (ပုံစံ-၁) (ဒုတိယနှစ်စက်ဝန်း)

ပုံစံ - ၈ - ၁ ကျေးရွာအခြေခံအချက်အလက်များ (Form PC 1)

လမ်းညွှန်ချက်၊ ကျေးရွာတစ်ရွာသို့ ပထမဆုံးမိတ်ဆက်ခေါ်သွားရောက်သောအခါ လူထုစည်းရုံးရေးမှူးသည် ကျေးရွာခေါင်းဆောင်များအားကျေးရွာအချက်အလက်များကိုမေတ္တာရပ်ခံ၍တောင်းခံရသည်။ ဤအချက်အလက်များကိုစီမံကိန်းမိတ်ဆက်အစည်းဝေးမတိုင်မီတောင်းခံရမည်။ စီမံကိန်းမိတ်ဆက်အစည်းဝေးတွင် လူထုစည်းရုံးရေးမှူးသည် ဤအချက်အလက်များအား စစ်ဆေးပြီး မှန်ကန်အောင်ပြုလုပ်ရမည်။ ပြီးနောက်တွင် လူထုစည်းရုံးရေးမှူးမှ သတင်းအချက်အလက်ထံသို့ Tablets မှ တဆင့် ဖြည့်သွင်းရမည်။

ကျေးရွာခေါင်းဆောင် အမည် - U Chan Thar	ကျေးရွာခေါင်းဆောင်၏ ဖုန်းနံပါတ် - ၀၅-၈၅၅၆၆၇၀၅	လူထုစည်းရုံးရေးမှူး၏အမည် U Htet Myet Thu
ပြည်နယ်/ဒေသကြီး - Rakhine	မြို့နယ် - Gwa	ကျေးရွာအုပ်စု - Djan
		ကျေးရွာ - Djan

က။ လူဦးရေ

လူမျိုးစု	အိမ်ထောင်စုအရေအတွက်	ကိုးကွယ်သည့်ဘာသာ	အိမ်ထောင်စုအရေအတွက်
လူမျိုးစု (၁) - မြန်မာ	၆၉	ဘာသာ(၁) - မုန့်	၆၉
လူမျိုးစု (၂) -		ဘာသာ(၂) -	
လူမျိုးစု (၃) -		ဘာသာ(၃) -	
လူမျိုးစုရော -		ဘာသာရော -	
အခြား			
	အရေအတွက်		
မသန်စွမ်းသူများ	၂		
သက်ကြီးရွယ်အိုများ (၆၅ နှစ် နှင့် အထက်)	၂၅		
စစ်ဘေးရှောင်	-		

	အမျိုးသား(အရေအတွက်)	အမျိုးသမီး(အရေအတွက်)	စုစုပေါင်းအရေအတွက်
လူဦးရေ	၁၂၆	၁၁၂	၂၃၈

လူမျိုးစု (၁)-----	၁၂၆	၁၁၂	၂၃၈
လူမျိုးစု (၂)-----			
လူမျိုးစု (၃)-----			
အခြား			
အိမ်ထောင်ဦးစီး	၆၇	၂	၆၈

(ခ) အခြေခံအဆောက်အအုံ အသုံးအဆောင်များ

စာသင်ကျောင်း	အမှတ် ခြံစံပါ	ကျန်းမာရေး	အမှတ် ခြံစံပါ	ဘာသာရေးအဆောက် အအုံများ	အမှတ် ခြံစံပါ
အထက်တန်းကျောင်း	<input type="checkbox"/>	ဆေးရုံ	<input type="checkbox"/>	စေတီ	<input checked="" type="checkbox"/>
အလယ်တန်းကျောင်း	<input type="checkbox"/>	ကျန်းမာရေးဌာန	<input type="checkbox"/>	ဘုန်းကြီးကျောင်း	<input checked="" type="checkbox"/>
မူလတန်းကျောင်း	<input checked="" type="checkbox"/>	ကျန်းမာရေးဌာနခွဲ	<input type="checkbox"/>	ဟိန္ဒူဘုရားကျောင်း	<input type="checkbox"/>
မူကြိုကျောင်း	<input type="checkbox"/>	ဆေးပေးခန်း	<input type="checkbox"/>	ခရစ်ယာန်ကျောင်း	<input type="checkbox"/>
အခြား	<input type="checkbox"/>	အခြား	<input type="checkbox"/>	ဗလီ	<input type="checkbox"/>
				အခြား	<input type="checkbox"/>
မှတ်ချက်		မှတ်ချက်		မှတ်ချက်	

(ဂ) ကျွမ်းကျင်သူများမှတ်တမ်း (ကျေးရွာတွင်နေထိုင်သော သို့မဟုတ် တခြားရွာမှလာရောက်သောကျွမ်းကျင်သူများ)

(၁) စာသင်ကျောင်း			(၂) ကျန်းမာရေး			(၃) လက်မှုပညာရှင်		
	ရွာတွင်နေ ထိုင်သူ	အခြားရွာမှ လာသူ		ရွာတွင်နေ ထိုင်သူ	အခြား ရွာမှ လာသူ		ရွာတွင် နေထိုင်သူ	အခြား မှလာသူ
မူလတန်းပြဆရာ/မ	<input checked="" type="checkbox"/>	<input checked="" type="checkbox"/>	ဆရာပန်	<input type="checkbox"/>	<input type="checkbox"/>	လက်သမား	<input checked="" type="checkbox"/>	<input type="checkbox"/>

အထက်တန်းပြထော/မ	<input type="checkbox"/>	<input type="checkbox"/>	လက်ထောက်ကျန်းမာရေးမှူး	<input type="checkbox"/>	<input type="checkbox"/>	ပန်တီ	<input type="checkbox"/>	<input type="checkbox"/>
အလယ်တန်းပြထော/မ	<input type="checkbox"/>	<input type="checkbox"/>	အမျိုးသမီးကျန်းမာရေးထော	<input type="checkbox"/>	<input type="checkbox"/>	လျှောက်ပေးရန် စာတမ်း	<input type="checkbox"/>	<input type="checkbox"/>
မူကြိုထော/မ	<input type="checkbox"/>	<input type="checkbox"/>	သားဖွားထော	<input type="checkbox"/>	<input type="checkbox"/>	မရောက်ကြောင်း	<input type="checkbox"/>	<input type="checkbox"/>
အခြား	<input type="checkbox"/>	<input type="checkbox"/>	ပြည်သူ့ကျန်းမာရေးလုပ်သား	<input checked="" type="checkbox"/>	<input type="checkbox"/>	မရှိကြောင်း	<input type="checkbox"/>	<input type="checkbox"/>
မှတ်ချက်			မှတ်ချက်			မှတ်ချက်		

(ဃ) ကျေးရွာသို့ ရောက်ရှိနိုင်သည့်လမ်းအခြေအနေ / ကျေးရွာတစ်ရွာသည် ၎င်း၏ကျေးရွာအုပ်စုနှင့် ဆက်သွယ်ထားသော လမ်းအခြေအနေ (အောက်ပါတို့ကိုပိုင်းပါ)

ကျောက်ကြမ်းလမ်း: ကတ္တရာလမ်း: ကွန်ကရစ်လမ်း: မော်တော်ဆိုင်ကယ်လမ်း
 ကျောက်ခင်းလမ်း: မြေသားလမ်း: လူသွားလမ်း: အခြား: _____

(င) ကျေးရွာဖွံ့ဖြိုးမှုစီမံချက်

(၁) လူထုပတ်ဝန်းကျင်ထိခိုက်မှုမရှိစေရန် ဤကျေးရွာတွင်ကျေးရွာဖွံ့ဖြိုးမှု မရှိပါသည် / မရှိပါ / မသိပါ
 စီမံချက်ရှိခဲ့ပါသလား?

(၂) ရှိခဲ့ပါလျှင် ဤစီမံချက်ကို မည်သည့် ခုနှစ်တွင်ပြင်ဆင်ခဲ့ပါသနည်း? နှစ် ၂၀၁၀- / မသိပါ

(၃) ဤစီမံချက်ကို ဖြိုနှစ်မှုအတည်ပြုခဲ့ပါသလား? ပြုခဲ့ပါသည် / မပြုခဲ့ပါ / မသိပါ

(စ) ခရီးအကွာအဝေး

(၁) ဤကျေးရွာ၏ပတ်ဝန်းကျင်ကျေးရွာအုပ်စု၏ပတ်ဝန်းကျင်အထိခရီးမိုင်မည်မျှကွာဝေးသနည်း? မိုင်----- / မသိပါ

(၂) ဤကျေးရွာမှ ၎င်းကျေးရွာအုပ်စုပတ်ဝန်းကျင်လူထုအထိကွာမြင့်သည့်အချိန်

ခြောက်သွေ့ရာသီတွင်ကြာချိန်-----စက်လက်/မော်တော်ဆိုင်ကယ်/ခြေလျင်/လား/မော်တော်ဆိုင်/

အခြား: -----

မိုးရာသီတွင်ကြာချိန်-----စက်လက်/မော်တော်ဆိုင်ကယ်/ခြေလျင်/လား/မော်တော်ဆိုင်/

အခြား: -----

(က) ပတ်ဝန်းကျင်ဆိုင်ရာသဘာဝဘေးအန္တရာယ်

ဤကျေးရွာတွင်ခေကြီးမြစ်ကဲ့သို့ သဘာဝဘေးအန္တရာယ်ကျရောက်မှုဖြစ်ပေါ်နိုင်ပါသည်။

မရှိပါ ရှိပါသည်။ ရှိလျှင်ခေကြီးမြစ်-ကျေးရွာအနီး-ကျေးရွာအနီးရှိ မြစ်ကမ်းခြေ

(ခ) ကျေးရွာတွင် ဖွဲ့စည်းထားသော အဖွဲ့အစည်းများ

လူထုဝဟိုပြုစီမံကိန်းပတ်ဝန်းကျင် ဤကျေးရွာတွင် ကျေးရွာဖွံ့ဖြိုးရေးအတွက် အစိုးရ(သို့)ရွာသားများကဲ့သို့(သို့) စီမံကိန်းကော်မရှု ဖွဲ့စည်းထားသည့် အဖွဲ့အစည်းများရှိပါသလား။

(၁) ----- အဖွဲ့အစည်းအဖွဲ့အစည်းများ

(၂) -----

(ဂ) အထွေထွေအုပ်ချုပ်ရေး ဦးစီးဌာန (GAD) မှ မှတ်တမ်းတင်ထားခြင်း

ဤကျေးရွာသည် အထွေထွေအုပ်ချုပ်ရေး ဦးစီးဌာန (GAD) မှ မှတ်တမ်းတင်ထားမှု ရှိပါသလား။

မရှိပါ ရှိပါသည်။

ကျေးရွာခေါင်းဆောင်

အမည် U. Chan Aung Thar

လက်မှတ် မူပိုင် ၀၄.၅ ၀၁.၁၀.၂၀၁၉

လူထုစည်းရုံးရေးမှူး

အမည် U Htet Myat Thu

လက်မှတ် Htet ၀၄.၅ ၀၁.၁၀.၂၀၁၉

၈။ (ဂ) ကျေးရွာအချက်အလက် (ပုံစံ-၁) (တတိယနှစ် စက်ဝန်း)

ပုံစံ - ၈ - ၁ ကျေးရွာအခြေခံအချက်အလက်များ (Form PC 1)

လယ်ဥက္ကဋ္ဌများ ကျေးရွာတစ်ရွာသို့ ပထမဆုံးပိတ်ဆက်ခေါ်သွားရောက်သောအခါ လူထုစည်းရုံးရေးများသည် ကျေးရွာခေါင်းဆောင်များအား ကျေးရွာအချက်အလက်များကို မေတ္တာရပ်ခံ၍ တောင်းခံရသည်။ ဤအချက်အလက်များကို ဝန်ထမ်းများက စိစစ်ဆန်းစစ်ဆက်စည်းပေးပို့နိုင်စေရမည်။ ဝန်ထမ်းများက စိစစ်ဆက်စည်းပေးပို့ရန် လူထုစည်းရုံးရေးများသည် ဤအချက်အလက်များအား စစ်ဆေးပြီး မှန်ကန်အောင် ပြုလုပ်ရမည်။ ငြိမ်နက်တွင် လူထုစည်းရုံးရေးများမှ ထုတ်ပေးအချက်အလက်ထိသို့ Tablets မှ တဆင့် ပြည့်သွင်းရမည်။

ကျေးရွာခေါင်းဆောင် အမည် ဦး ချမ်းသာ	ကျေးရွာခေါင်းဆောင်၏ ဖုန်းနံပါတ် 09-445515963	လူထုစည်းရုံးရေးမှူး၏အမည်
ပြည်နယ်/တိုင်းဒေသကြီး	မြို့နယ်	ကျေးရွာအုပ်စု
		ကျေးရွာ ၈၆

တ၊ လူဦးရေ

လူမျိုးစု	အိမ်ထောင်စုအရေအတွက်	ကိုးကွယ်သည့်ဘာသာ	အိမ်ထောင်စုအရေအတွက်
လူမျိုးစု (၁) ၅၅၆	၆၉	ဘာသာ(၁) ဗုဒ္ဓ	၆၉
လူမျိုးစု (၂) -----		ဘာသာ(၂) -----	
လူမျိုးစု (၃) -----		ဘာသာ(၃) -----	
လူမျိုးစုစရာ -----		ဘာသာစရာ -----	
အခြား			
	အရေအတွက်		
မသန်စွမ်းသူများ	၂		
သက်ကြီးရွယ်အိုများ (၆၅ နှစ် နှင့် အထက်)	၂၇		
စစ်ဘေးရှောင်	၀		

	အမျိုးသား(အရေအတွက်)	အမျိုးသမီး(အရေအတွက်)	စုစုပေါင်းအရေအတွက်
လူဦးရေ			

လူမျိုး (၁) မျိုးစုံ	106	95	201
လူမျိုး (၂) _____			
လူမျိုး (၃) _____			
အခြား			
အိမ်ထောင်စဉ်	၆၇	၂	၆၉

(ခ) အခြေခံအထောက်အပံ့ အသုံးအဆောင်များ

စာသင်ကျောင်း	အမှတ် ခြံမပါ	ကျန်းမာရေး	အမှတ် ခြံမပါ	ဘာသာရေးအဆောက် အတံ့များ	အမှတ် ခြံမပါ
အထက်တန်းကျောင်း	<input type="checkbox"/>	ခေမာရုံ	<input type="checkbox"/>	စေတီ	<input type="checkbox"/>
အလယ်တန်းကျောင်း	<input type="checkbox"/>	ကျန်းမာရေးဌာန	<input type="checkbox"/>	ဘုန်းကြီးကျောင်း	<input checked="" type="checkbox"/>
မူလတန်းကျောင်း	<input checked="" type="checkbox"/>	ကျန်းမာရေးဌာနခွဲ	<input type="checkbox"/>	ဟိန္ဒူဘုရားကျောင်း	<input type="checkbox"/>
ပုဂံကျောင်း	<input type="checkbox"/>	စေးခေပခန်း	<input type="checkbox"/>	ခရစ်ယာန်ကျောင်း	<input type="checkbox"/>
အခြား	<input type="checkbox"/>	အခြား	<input type="checkbox"/>	ဇလီ	<input type="checkbox"/>
				အခြား	<input type="checkbox"/>
မှတ်စွက်		မှတ်စွက်		မှတ်စွက်	

(ဂ) ကျွမ်းကျင်သူများမှတ်တမ်း (ကျေးဇူးတင်နေထိုင်သော သို့မဟုတ် အခြားရွာမှလာရောက်သော ကျွမ်းကျင်သူများ)

	(၁) စာသင်ကျောင်း		(၂) ကျန်းမာရေး		(၃) လက်ယူငှာခွင့်		
	ရွာတွင်နေ ထိုင်သူ	အခြားရွာမှ လာသူ	ရွာတွင်နေ ထိုင်သူ	အခြား ရွာမှ လာသူ		ရွာတွင် နေထိုင်သူ	
မူလတန်းကျောင်း	<input checked="" type="checkbox"/>	<input checked="" type="checkbox"/>	ဆရာဝန်	<input type="checkbox"/>	<input type="checkbox"/>	လက်သမား	<input checked="" type="checkbox"/>

အထက်တန်းပြဆရာ/မ	<input type="checkbox"/>	<input type="checkbox"/>	လက်ထောက် ကျန်းမာရေးမှူး	<input type="checkbox"/>	<input type="checkbox"/>	ပန်ချ	<input type="checkbox"/>
အလယ်တန်းပြဆရာ/မ	<input type="checkbox"/>	<input type="checkbox"/>	အမျိုးသမီးကျန်းမာရေး ဆရာမ	<input type="checkbox"/>	<input type="checkbox"/>	လွှဲစစ်ကျွမ်းကျင် ဦးသမား	<input type="checkbox"/>
မူကြံဆရာ/မ	<input type="checkbox"/>	<input type="checkbox"/>	ဘားစွားဆရာမ	<input type="checkbox"/>	<input type="checkbox"/>	ခရိုက်သွယ်သူ	<input type="checkbox"/>
အခြား	<input type="checkbox"/>	<input type="checkbox"/>	ပြည်သူ့ကျန်းမာရေးလုပ်သား	၂၃၂	<input type="checkbox"/>	စက်ပြင်ဆရာ	<input type="checkbox"/>
မှတ်စုတ်			မှတ်စုတ်			မှတ်စုတ်	

(ဃ) ကျေးရွာသို့ ရောက်ရှိနိုင်သည့်လမ်းအခြေအနေ / ကျေးရွာတစ်ရွာသည် ၎င်း၏ကျေးရွာအုပ်စုနှင့် ထက်သွယ်ထားသော လမ်းအခြေအနေ (အောက်ဖိစီးခိုက်ရှိပါ)

ကျောက်ကြမ်းလမ်း ကတ္တရာလမ်း ကွန်ကရစ်လမ်း မော်တော်ဆိုင်ကယ်လမ်း
 ကျောက်ခင်းလမ်း မြေသားလမ်း လှသွားလမ်း အခြား _____

(င) ကျေးရွာဖွံ့ဖြိုးမှုစီမံခန့်ခွဲမှု

ပိုင်းပါ

(၁) လူထုတို့ပြုစီမံကိန်းမတော်မီ ဤကျေးရွာတွင်ကျေးရွာဖွံ့ဖြိုးမှု စီမံခန့်ခွဲမှုရှိပါသလား? ရှိပါသည် / မရှိပါ / မသိပါ

(၂) ရှိပါလျှင် ဤစီမံခန့်ခွဲမှုကို မည်သည့် ခုနှစ်တွင်ပြင်ဆင်ခဲ့ပါသနည်း? နှစ် ၂၀၁၉ / မသိပါ

(၃) ဤစီမံခန့်ခွဲမှုကို ဖြည့်စွက်မှုအတည်ပြုခဲ့ပါသလား? ပြုခဲ့ပါသည် / မပြုခဲ့ပါ / မသိပါ

(စ) ဓနိအတွက်အခင်း

(၁) ဤကျေးရွာ၏တိုက်မှ၎င်းကျေးရွာအုပ်စု၏တိုက်အထိ ဓနိမိုင်မည်မျှ ကွာဝေးသနည်း? ပိုင်း _____ / မသိပါ

(၂) ဤကျေးရွာမှ ၎င်းကျေးရွာအုပ်စုတို့အထိ သွားလာရာတွင် ကြာမြင့်သည့်အချိန်

မြောက်သွားရာသို့ ကြာချိန် _____ - ထော်လာရီး / မော်တော်ဆိုင်ကယ် / မြေလျှင် / လား / မော်တော်ဘုတ် / အခြား _____

မိုးရာသီတွင် ကြာချိန် _____ - ထော်လာရီး / မော်တော်ဆိုင်ကယ် / မြေလျှင် / လား / မော်တော်ဘုတ် / အခြား _____

(ဆ) ပတ်ဝန်းကျင်ဆိုင်ရာသဘာဝဘေးအန္တရာယ်

ဤကော့ရှာတွင် ခေကြီးခြင်းကို သဘာဝဘေးအန္တရာယ်ကုစေရာတွင် ဖြည့်ဆည်းပေးရန် ရှိပါသလား။

ဟုတ်ပါ မှန်ပါသည် မှန်လျှင် ခေကြီးခြင်း နေရာ/လမ်း _____

(ဇ) ကော့ရှာတွင် ဖွဲ့စည်းထားသော အဖွဲ့အစည်းများ

လူထုပတ်ဝန်းကျင်ဆိုင်ရာဆိုင်ရာ ဤကော့ရှာတွင် ကော့ရှာဖွဲ့ခြင်းအတွက် အစိုးရ(သို့) ရွာသားများကိုယ်တိုင်(သို့) စီမံကိန်းတစ်ခုခုမှ ဖွဲ့စည်းထားသည့် အဖွဲ့အစည်းများရှိပါသလား။

(၁) နေရာအမျိုးအစား _____

(၂) _____

(ဈ) အထွေထွေအုပ်ချုပ်ရေး ဦးစီးဌာန (GAD) မှ မှတ်တမ်းတင်ထားခြင်း

ဤကော့ရှာသည် အထွေထွေအုပ်ချုပ်ရေး ဦးစီးဌာန (GAD) မှ မှတ်တမ်းတင်ထားမှု ရှိပါသလား။

ဟုတ်ပါ မှန်ပါသည်

ကော့ရှာခေါင်းစောင်

အမည် ဦးသုတ်သာ

လက်မှတ်  ဝန.စိ 14.11.2020.

လူထုစည်းရုံးရေးမှူး

အမည် ဦးကာကော့

လက်မှတ်  ဝန.စိ 14.11.2020.

၈။ (ဃ) ကျေးရွာအချက်အလက် (ပုံစံ-၁) (စတုတ္ထနှစ် စက်ဝန်း)

ပုံစံ - ၈ - ၁ ကျေးရွာအခြေခံအချက်အလက်များ (Form PC 1)

လမ်းညွှန်ချက် လူထုစည်းရုံးရေးမှူးသည် ကျေးရွာခေါင်းဆောင်များအားကျေးရွာအချက်အလက်များကိုမေတ္တာရပ်ခံ၍တောင်းခံရသည်။ ဤအချက်အလက်များကိုစီမံကိန်းမိတ်ဆက်အစည်းဝေးမတိုင်မီတောင်းခံရမည်။ စီမံကိန်းမိတ်ဆက်အစည်းဝေးတွင် လူထုစည်းရုံးရေးမှူးသည် ဤအချက်အလက်များအား စစ်ဆေးပြီး မှန်ကန်အောင်ပြုလုပ်ရမည်။ ပြီးနောက်တွင် လူထုစည်းရုံးရေးမှူးမှ သတင်းအချက်အလက်ထဲသို့ Tablets မှ တဆင့် ဖြည့်သွင်းရမည်။			
ကျေးရွာခေါင်းဆောင် အမည် ဦး သို့မဟုတ် ဒေါ်	ကျေးရွာခေါင်းဆောင်၏ ဝန်းနံပါတ် -	လူထုစည်းရုံးရေးမှူး၏အမည် ဒေါ်မေထက်ဝေဝေ	
ပြည်နယ်၊တိုင်းဒေသကြီး ၇၁၂၉	မြို့နယ် ၇	ကျေးရွာအုပ်စု ၉၅	ကျေးရွာ ၉၅

တ။ လူဦးရေ

လူမျိုးစု	အိမ်ထောင်စုအရေအတွက်	ကိုးကွယ်သည့်ဘာသာ	အိမ်ထောင်စုအရေအတွက်
လူမျိုးစု (၁) - ၇၁၂၉	၆၉	ဘာသာ(၁) - ၉၅	၆၉
လူမျိုးစု (၂) -----		ဘာသာ(၂) -----	
လူမျိုးစု (၃) -----		ဘာသာ(၃) -----	
လူမျိုးစုရော -----		ဘာသာရော -----	
အခြား			
	အရေအတွက်		
မသန်စွမ်းသူများ	၂		
သက်ကြီးရွယ်အိုများ (၆၅ နှစ် နှင့် အထက်)	၂၇		
စစ်ဘေးရှောင်			

	အမျိုးသား(အရေအတွက်)	အမျိုးသမီး(အရေအတွက်)	စုစုပေါင်းအရေအတွက်
လူဦးရေ	၁၀၆	၉၅	၂၀၁

လူမျိုး (၁)-၇-၇-၆	၁၀၆	၉၅	၂၀၁
လူမျိုး (၂)-----			
လူမျိုး (၃)-----			
အခြား			
အိမ်ထောင်ဦးစီး	၆၇	၂	၆၉

(ခ) အခြေခံအဆောက်အအုံ အသုံးအဆောင်များ

စာသင်ကျောင်း	အမှတ် ခြံပိ	ကျန်းမာရေး	အမှတ် ခြံပိ	ဘာသာရေးအဆောက် အအုံများ	အမှတ် ခြံပိ
အထက်တန်းကျောင်း	<input type="checkbox"/>	ဆေးရုံ	<input type="checkbox"/>	စေတီ	<input type="checkbox"/>
အလယ်တန်းကျောင်း	<input type="checkbox"/>	ကျန်းမာရေးဌာန	<input type="checkbox"/>	ဘုန်းကြီးကျောင်း	✓
မူလတန်းကျောင်း	✓	ကျန်းမာရေးဌာနခွဲ	<input type="checkbox"/>	ဟိန္ဒူဘုရားကျောင်း	<input type="checkbox"/>
မူကြီးကျောင်း	<input type="checkbox"/>	ဆေးပေးခန်း	<input type="checkbox"/>	ရေစိမ့်ယာန်ကျောင်း	<input type="checkbox"/>
အခြား	<input type="checkbox"/>	အခြား	<input type="checkbox"/>	ဗလီ	<input type="checkbox"/>
				အခြား	<input type="checkbox"/>
မှတ်ချက်		မှတ်ချက်		မှတ်ချက်	

(ဂ) ကျွမ်းကျင်သူများမှတ်တမ်း (ကျေးရွာတွင်နေထိုင်သော သို့မဟုတ် တခြားရွာမှလာရောက်သောကျွမ်းကျင်သူများ)

	(၁) စာသင်ကျောင်း		(၂) ကျန်းမာရေး			(၃) လက်မှုပညာရှင်		
	ရွာတွင်နေ ထိုင်သူ	အခြားရွာမှ လာသူ		ရွာတွင်နေ ထိုင်သူ	အခြား ရွာမှ လာသူ		ရွာတွင် နေထိုင်သူ	အခြား မှလာ
မူလတန်းပြဆရာ/မ	✓	✓	ဆရာဝန်	<input type="checkbox"/>	<input type="checkbox"/>	လက်သမား	✓	<input type="checkbox"/>

အထက်တန်းပြဆရာ/မ	<input type="checkbox"/>	<input type="checkbox"/>	လက်ထောက်ကျန်းမာရေးမှူး	<input type="checkbox"/>	<input type="checkbox"/>	ဖန်းရဲ	<input type="checkbox"/>	<input type="checkbox"/>
အလယ်တန်းပြဆရာ/မ	<input type="checkbox"/>	<input type="checkbox"/>	အမျိုးသမီးကျန်းမာရေးဆရာမ	<input type="checkbox"/>	<input type="checkbox"/>	လျှပ်စစ်ကျွမ်းကျင်ပီးသမား	<input type="checkbox"/>	<input type="checkbox"/>
မူကြိုဆရာ/မ	<input type="checkbox"/>	<input type="checkbox"/>	သားဖွားဆရာမ	<input type="checkbox"/>	<input type="checkbox"/>	ရေပိုက်သွယ်သူ	<input type="checkbox"/>	<input type="checkbox"/>
အခြား	<input type="checkbox"/>	<input type="checkbox"/>	ပြည်သူ့ကျန်းမာရေးလုပ်သား	✓	<input type="checkbox"/>	စက်ပြင်ဆရာ	<input type="checkbox"/>	<input type="checkbox"/>
မှတ်ချက်			မှတ်ချက်			မှတ်ချက်		

(ဃ) ကျေးရွာသို့ ရောက်ရှိနိုင်သည့်လမ်းအခြေအနေ /ကျေးရွာတစ်ရွာသည် ၎င်း၏ကျေးရွာအုပ်စုနှင့် ဆက်သွယ်ထားသော လမ်းအခြေအနေ(အောက်ပါတို့ကိုပိုင်းပါ)

ကျောက်ကြမ်းလမ်း: ကတ္တရာလမ်း: ကွန်ကရစ်လမ်း: မော်တော်ဆိုင်ကယ်လမ်း:
 ကျောက်ခင်းလမ်း: မြေသားလမ်း: လူသွားလမ်း: အခြား: ၈၇၂၃၆

(င) ကျေးရွာဖွံ့ဖြိုးမှုစီမံချက်

ပိုင်းပါ

(၁) လူထုပဟိုပြုစီမံကိန်းမစတင်မှီ ဤကျေးရွာတွင်ကျေးရွာဖွံ့ဖြိုးမှု စီမံချက်ရှိခဲ့ပါသလား? ရှိပါသည်/မရှိပါ/မသိပါ

(၂) ရှိခဲ့ပါလျှင် ဤစီမံချက်ကို မည်သည့် ခုနှစ်တွင်ပြင်ဆင်ခဲ့ပါသနည်း? နှစ် ၂၀၁၀ /မသိပါ

(၃) ဤစီမံချက်ကို မြို့နယ်မှအတည်ပြုခဲ့ပါသလား? ပြုခဲ့ပါသည်/မပြုခဲ့ပါ /မသိပါ

(စ) ဝေဖန်အကွာအဝေး

(၁) ဤကျေးရွာ၏ပဟိုမှ၎င်းကျေးရွာအုပ်စု၏ပဟိုအထိခရီးပိုင်မည်မျှကွာဝေးသနည်း? ပိုင်-----/မသိပါ

(၂) ဤကျေးရွာမှ ၎င်းကျေးရွာအုပ်စုပဟိုအထိသွားလာရာတွင်ကြာမြင့်သည့်အချိန်၊

ခြောက်သွေ့ရာသီတွင်ကြာချိန်-----ထော်လာဂျီ/မော်တော်ဆိုင်ကယ်/ခြေလျင်/လား/မော်တော်ဘုတ်/
 အခြား-----

မိုးရာသီတွင်ကြာချိန်-----ထော်လာဂျီ/မော်တော်ဆိုင်ကယ်/ခြေလျင်/လား/မော်တော်ဘုတ်/
 အခြား-----

(ဆ) ပတ်ဝန်းကျင်ဆိုင်ရာသဘာဝဘေးအန္တရာယ်

ဤကျေးရွာတွင်ကြေညာခြင်းကိုသို့ သဘာဝဘေးအန္တရာယ်ကျရောက်မှုခြင်း ရှိပါသလား။

မရှိပါ ဖ/ရှိပါသည် ရှိလျှင်ဖော်ပြပါ ၆.၅.၂၀၂၀

(ဇ) ကျေးရွာတွင် ဖွဲ့စည်းထားသော အဖွဲ့အစည်းများ

လူထုလှုပ်ပြတ်ပိတ်ဆို့မှုမတိုင်မီ ဤကျေးရွာတွင် ကျေးရွာဖွံ့ဖြိုးရေးအတွက် အစိုးရ(သို့)ရွာသားများကိုယ်တိုင်(သို့) စီမံကိန်းတစ်ခုခုမှ ဖွဲ့စည်းထားသည့် အဖွဲ့အစည်းများရှိပါသလား။

(၁) မြန်မာ့အသံ

(၂) စေတီ

(ဈ) အထွေထွေအုပ်ချုပ်ရေး ဦးစီးဌာန (GAD) မှ မှတ်တမ်းတင်ထားခြင်း

ဤကျေးရွာသည် အထွေထွေအုပ်ချုပ်ရေး ဦးစီးဌာန (GAD) မှ မှတ်တမ်းတင်ထားမှု ရှိပါသလား။

မရှိပါ ဖ/ရှိပါသည်

ကျေးရွာခေါင်းဆောင်

လူထုစည်းရုံးရေးမှူး

အမည် ဦး သို့ ဖို

လက်မှတ် မောင် နေ့စွဲ ၁၇.၁၀.၂၀၂၀

အမည် ဝေဝေဝေဝေ

လက်မှတ် Hket နေ့စွဲ ၁၇.၁၀.၂၀၂၀

၉။ (က) စီမံကိန်းစက်ဝန်းအချိန်ဇယား (ပုံစံ-၂) (ပထမနှစ် စက်ဝန်း)

ပုံစံ - ၈ - ၂ - စီမံကိန်းစက်ဝန်းအချိန်ဇယား (PC 2)

လမ်းညွှန်ချက်၊ ဤပုံစံကို ဖြည့်သွင်းရမည်။		သက်ဆိုင်ရာလူထုစည်းရုံးရေးမှူး/လက်ထောက်နည်းပညာမှူးများမှ		စီမံကိန်းစက်ဝန်းအဆင့်တစ်ခုစီပြီးစီးတိုင်း ကျေးရွာနှင့် ကျေးရွာအုပ်စုအတွက်	
စည်းရုံးရေးမှူး/ဝန်ထမ်း အမည် - ဦးမြင့်ဇော်မေညွှန်					
ဇူလိုင်လ ၂၀၁၅			စက်ဝန်းအားအမှတ်ခြိမ်းပါ <input type="checkbox"/> စက်ဝန်း(၁) <input type="checkbox"/> စက်ဝန်း(၂) <input type="checkbox"/> စက်ဝန်း(၃)		
ပြည်နယ်/တိုင်း - ၇၅၉			ကျေးရွာအုပ်စု - ၉၆		
မြို့နယ် - ၉		ကျေးရွာအုပ်စု - ၉၆		ကျေးရွာ - ၉၆	

စီမံကိန်းအောင်မြင်မှုအဆင့်များ	ဇယား		အစည်းအဝေးတွင်တက်ရောက်သူအရေအတွက်				အိမ်ထောင် ပေါင်း	အိမ်ထောင် %
	တင်သည့် ဇယား	ပြီးစီးသည့် ဇယား	အမျိုးသား အရေအတွက်	အမျိုးသမီး အရေအတွက်	အိမ်ထောင်စု အရေအတွက်	လူမျိုးစုတက်ရောက်သူ အရေအတွက် နှင့် လူမျိုးစုအမည်		
၁။ ကျေးရွာစီမံကိန်း မိတ်ဆက်အစည်းအဝေး	၇၈.၁၂.၁၈	၁၇.၁၂.၁၈	၃၀	၂၀	၃၉	၅၀	၇၉	၅၆.၅%
၂။ ကျေးရွာခွဲခြားရေး စီမံချက်ရေးဆွဲခြင်း အစည်းအဝေး	၁၉.၁၂.၁၈	၁၉.၁၂.၁၈	၂၄	၂၂	၄၁	၄၆	၉၉	၅၉.၄%
၃။ ကျေးရွာအုပ်စု လုပ်ငန်းဆုံးဖြတ်ချက်ချသည့် အစည်းအဝေး	၃.၁.၂၀၁၈	၃.၁.၂၀၁၈	၄၂	၂၆	၆၈	၆၈	၉၉	၁၀၀%
၄။ မြို့နယ်အဆင့် စီမံကိန်းရေးဆွဲရေး နှင့် အကောင်အထည်ဖော်ရေးကော်မတီ၏ စီမံကိန်း သုံးသပ်မှု အစည်းအဝေး			မရှိ	မရှိ	မရှိ	မရှိ		
၅။ မြို့နယ် စီမံကိန်းရေးဆွဲရေး နှင့် အကောင်အထည်ဖော်ရေး ကော်မတီ၏ဆုံးဖြတ်ချက် ရွာသို့ အသိပေး အကြောင်းကြားသည့် အစည်းအဝေး								
၆။ စီမံကိန်းလုပ်ငန်းခွဲစီမံချက်ရေးဆွဲခြင်း အစည်းအဝေး								
၆.၁။ စီမံကိန်းလုပ်ငန်း အကောင်အထည်ဖော် ရေ ရေးအစီအစဉ် ရေးဆွဲခြင်း								

၆.၂။ ဝယ်ယူရေးအစီအစဉ် ရေးဆွဲခြင်း								
၆.၃။ ဘဏ္ဍာရေးကုန်ကျမှု လျာထားအစီအစဉ် ရေးဆွဲခြင်း								
၆.၄။ ပြင်/ထိန်းအစီအစဉ် ရေးဆွဲခြင်း								
၇။ စီမံကိန်းလုပ်ငန်းခွဲ တိုးတက်မှု စောင့်ကြည့် အစည်းအဝေး								
၇.၁။ အစည်းအဝေး ပထမအကြိမ်								
၇.၂။ အစည်းအဝေး ဒုတိယအကြိမ်								
၇.၃။ အစည်းအဝေး တတိယအကြိမ်								
၈။ စီမံကိန်းလုပ်ငန်းခွဲ အပြီးသတ်စစ်ဆေးခြင်း အစည်းအဝေး								
၉။ လူထုစစ်ဆေးပွဲအစည်းအဝေး								

၉။ (ခ) စီမံကိန်းစက်ဝန်းအချိန်ဇယား (ပုံစံ- ၂) (ဒုတိယနှစ်စက်ဝန်း)

ပုံစံ - ၀-၂ - စီမံကိန်းစက်ဝန်းအချိန်ဇယား (PC 2)

လယ်ဧွန်ရွက်၊ စီမံကိန်းစက်ဝန်းအဆင့်တစ်ခုစီပြီးစီးတိုင်းကျေးရွာနှင့် ကျေးရွာအုပ်စုအတွက်ပုံစံကိုဖြည့်သွင်းရမည်။		သက်ဆိုင်ရာလူထုစည်းရုံးရေးမှူး/လက်ထောက်နည်းပညာမှူးများမှ	
စည်းရုံးရေးမှူး/လက်ထောက်နည်းပညာရေးမှူးဝန်ထမ်း အမည် - U Htet Myet Thu (CF)			
၀န.ဖွ - ၉.၁၀.၂၀၂၃		စက်ဝန်းအားအမှတ်ဖြစ်ပါ <input type="checkbox"/> စက်ဝန်း(၁) <input checked="" type="checkbox"/> စက်ဝန်း(၂) <input type="checkbox"/> စက်ဝန်း(၃) <input type="checkbox"/> စက်ဝန်း (၄)	
ပြည်နယ်/တိုင်း - Rakhine	မြို့နယ် - ငါးမာ	ကျေးရွာအုပ်စု - Dani	ကျေးရွာ - Dani

စီမံကိန်းဆောင်ရွက်မှုအဆင့်များ	၀န.ဖွ		အစည်းအဝေးတွင်တက်ရောက်သူအရေအတွက်					
	စတင်သည့် ၀န.	ပြီးဆုံးသည့် ၀န.	အမျိုးသား အရေအတွက်	အမျိုးသမီး အရေအတွက်	အိမ်ထောင်စု အရေအတွက်	လူမျိုးစုတက်ရောက်သူ အရေအတွက်နှင့် လူမျိုးစုအမည်	အိမ်ထောင်စု ဝေပိုင်း	အိမ်ထောင်စု %
၁။ ကျေးရွာစီမံကိန်း စိတ်ဆက်အစည်းအဝေး	၈.၁၂.၂၀၂၃	၈.၁.၂၀၂၄	၂၀	၁၇	၃၇	၃၃၆ (၃၃၇)	၆၉	၅၄%
၂။ ကျေးရွာဖွံ့ဖြိုးရေး စီမံချက်ရေးဆွဲခြင်း အစည်းအဝေး	၉.၁.၂၀၂၄	၉.၁၅.၂၀၂၄	၂၀	၁၈	၃၈	၃၃၆ (၃၃၈)	၆၉	၅၅%
၃။ ကျေးရွာအုပ်စု လုပ်ငန်းစဉ်ချိတ်ဆက်ချသည့်အစည်းအဝေး								
၄။ မြို့နယ်အဆင့်စီမံကိန်းရေးဆွဲရေးနှင့်အကောင်အထောင်စုံစစ်ဆေးရေးကော်မတီ၏ စီမံကိန်း သုံးသပ်မှုအစည်းအဝေး			မလို	မလို	မလို	မလို		
၅။ မြို့နယ် စီမံကိန်းရေးဆွဲရေးနှင့်အကောင်အထောင်စုံစစ်ဆေးရေးကော်မတီ၏ အစည်းအဝေး								

၆.၂။ ဝယ်ယူရေးအစီအစဉ် ရေးဆွဲခြင်း								
၆.၃။ ဘဏ္ဍာရေးကုန်ကျမှု လျာထားအစီအစဉ် ရေးဆွဲခြင်း								
၆.၄။ ပြင်/ထိန်းအစီအစဉ် ရေးဆွဲခြင်း								
၇။ စီမံကိန်းလုပ်ငန်းခွဲ တိုးတက်မှု စောင့်ကြည့် အစည်းအဝေး								
၇.၀။ အစည်းအဝေး ပထမအကြိမ်								
၇.၂။ အစည်းအဝေး ဒုတိယအကြိမ်								
၇.၃။ အစည်းအဝေး တတိယအကြိမ်								
၈။ စီမံကိန်းလုပ်ငန်းခွဲ အပြီးသတ်စစ်ဆေးခြင်း အစည်းအဝေး								
၉။ လူထုစစ်ဆေးပွဲအစည်းအဝေး								

၉။ (ဃ) စီမံကိန်းစက်ဝန်းအချိန်ဇယား (ပုံစံ-၂) (စတုတ္ထနှစ် စက်ဝန်း)

ပုံစံ - ၈-၂ - စီမံကိန်းစက်ဝန်းအချိန်ဇယား (PC 2)

လုပ်ငန်းအမျိုးအမည်၊ သက်ဆိုင်ရာလုပ်ငန်းစဉ်အမျိုးအမည်/လက်ထောက်နည်းပညာများ		စီမံကိန်းစက်ဝန်းအဆင့်တစ်ခုစီပြီးစီးပုံစံ၊ ကျေးဇူးပြု၍ ကျေးဇူးပြု	
စီမံကိန်းစက်ဝန်းအဆင့်တစ်ခုစီပြီးစီးပုံစံ၊ ကျေးဇူးပြု၍ ကျေးဇူးပြု			
စက်ဝန်းအားအမှတ်ပြုပါ <input type="checkbox"/> စက်ဝန်း(၁) <input type="checkbox"/> စက်ဝန်း(၂) <input type="checkbox"/> စက်ဝန်း(၃)			
စက်ဝန်းအမှတ်	စက်ဝန်းအမျိုးအမည်	စက်ဝန်းအမျိုးအမည်	စက်ဝန်းအမျိုးအမည်
၁၇. ၁၀. ၂၀၂၁			
ပြည်နယ်/တိုင်း	မြို့နယ်	ကျေးရွာအုပ်စု	ကျေးရွာ
၇၂၆	၇	၇၂	၇၂

စီမံကိန်းအောင်မြင်မှုအဆင့်များ	စက်ဝန်း		အစည်းအဝေးတွင်တက်ရောက်သူအရေအတွက်					
	စတင်သည့် ဇယား	ပြီးဆုံးသည့် ဇယား	အမျိုးသား အရေအတွက်	အမျိုးသမီး အရေအတွက်	အိမ်ထောင်စုအရေအတွက်	လူမျိုးစုတက်ရောက်သူ အရေအတွက်နှင့် လူမျိုးစုအမည်	အိမ်ထောင်စုပေါင်း	အိမ်ထောင်စု %
၁။ ကျေးရွာစီမံကိန်း မိတ်ဆက်အစည်းအဝေး	၂၀. ၁၀. ၂၁	၂၀. ၁၀. ၂၁	၀၀၆	၉၅	၆၆	၇၂၆ ၆၆	၆၆	၁၀၀%
၂။ ကျေးရွာဖွံ့ဖြိုးရေး စီမံချက်ရေးဆွဲခြင်း အစည်းအဝေး	၂၀. ၁၀. ၂၁	၂၀. ၁၀. ၂၁	၁၀၆	၉၅	၆၆	၇၂၆ ၆၆	၆၆	၁၀၀%
၃။ ကျေးရွာအုပ်စု လုပ်ငန်းဆုံးဖြတ်ချက်ချသည့်အစည်းအဝေး								
၄။ မြို့နယ်အဆင့်စီမံကိန်းရေးဆွဲရေးနှင့်အကောင်အထောင်စည်းအစည်းအဝေး			မလို	မလို	မလို	မလို		
၅။ မြို့နယ်								

၆.၂။ ပယ်ယူရေးအစီအစဉ် ရေးဆွဲခြင်း								
၆.၃။ ဘဏ္ဍာရေးကန့်ကျိမှု လျာထားအစီအစဉ် ရေးဆွဲခြင်း								
၆.၄။ ပြင်/ထိန်းအစီအစဉ် ရေးဆွဲခြင်း								
၇။ စီမံကိန်းလုပ်ငန်းခွဲ တိုးတက်မှု စောင့်ကြည့် အစည်းအဝေး								
၇.၁။ အစည်းအဝေး ပထမအကြိမ်								
၇.၂။ အစည်းအဝေး ဒုတိယအကြိမ်								
၇.၃။ အစည်းအဝေး တတိယအကြိမ်								
၈။ စီမံကိန်းလုပ်ငန်းခွဲ အပြီးသတ်စစ်ဆေးခြင်း အစည်းအဝေး								
၉။ လူထုစစ်ဆေးမှုအစည်းအဝေး								

၁၀။ (က) ကျေးရွာဖွံ့ဖြိုးရေးဦးစီးဌာနအစဉ် (ပုံစံ-၃) (ပထမနှစ် စက်ဝန်း)

ပုံစံ - ၈ - ၃ ကျေးရွာဖွံ့ဖြိုးရေး ဦးစီးဌာနအစဉ် (Form PC 3)

လမ်းညွှန်ချက်၊ အဆင့်(၃) ကျေးရွာမှော်မှန်းချက်အစည်းအဝေး ပြီးဆုံးသောအခါ ကျေးရွာစီမံကိန်း အထောက်အကူပြု ကော်မတီသည် လူထုစည်းရုံးရေးမှူးအကူအညီဖြင့် ဤပုံစံကိုပြည့်စုံအောင် ဖြည့်သွင်းရမည်။			
လူထုစည်းရုံးရေးမှူး/ဝန်ထမ်း အမည် - ဦးမြင့် ကော်မတီဝင်			
နေ့စွဲ - ၁၉၈၂.၁၂.၂၀၁၈	စက်ဝန်းအား အမှတ်ခြစ်ပါ (V) ဟု စက်ဝန်း(၁) □ စက်ဝန်း(၂) □ စက်ဝန်း(၃) □ စက်ဝန်း(၄)		
ပြည်နယ်/တိုင်း - ရခိုင်	မြို့နယ် - ၅	ကျေးရွာအုပ်စု - ၈၅	ကျေးရွာ - ၉၆
က။ အခက်အခဲအတားအဆီးများအားဆွေးနွေးခြင်း - ယခုလက်ရှိအခြေအနေတွင် ဤကျေးရွာဖွံ့ဖြိုးတိုးတက်ရေးအတွက် အဓိက အခက်အခဲအတားအဆီးများသည် မည်သည့်များဖြစ်ပါသနည်း။ (အမျိုးသား/သမီး အနည်းဆုံးအခက်အခဲ ၅ ခုစီဖော်ပြပါ)			
အမျိုးသား အဖွဲ့မှ တင်ပြသောအခက်အခဲအတားအဆီးများ		အမျိုးသမီး အဖွဲ့မှ တင်ပြသောအခက်အခဲအတားအဆီးများ	
၁	လမ်းပန်းဆက်သွယ်ရေး၊ အလုပ်အကိုင်	၁	ရွာတွင်းအိမ်များ၊ အလုပ်အကိုင်
၂	အလုပ်အကိုင် အလုပ်အကိုင်	၂	လမ်းပန်းဆက်သွယ်ရေး၊ အလုပ်အကိုင်
၃	ကျေးရွာအုပ်စုအတွင်း အလုပ်အကိုင်	၃	လမ်းပန်းဆက်သွယ်ရေး၊ အလုပ်အကိုင်
၄	လမ်းပန်းဆက်သွယ်ရေး၊ အလုပ်အကိုင်	၄	ကျေးရွာအုပ်စုအတွင်း အလုပ်အကိုင်
၅	ပညာရေး၊ အလုပ်အကိုင်	၅	အလုပ်အကိုင် အလုပ်အကိုင်
၆	လျှပ်စစ်ဓာတ်အား	၆	ပညာရေး၊ အလုပ်အကိုင်
၇	လမ်းပန်းဆက်သွယ်ရေး၊ အလုပ်အကိုင်	၇	လျှပ်စစ်ဓာတ်အား
၈		၈	
၉		၉	
၁၀		၁၀	

ခ။ မှော်မှန်းခြင်း - နောင်လာမည့် (၅) နှစ် အတွင်း ကျေးရွာဖွံ့ဖြိုးရေး မှော်မှန်းလျာထားချက်များအား တင်ပြပါ။

အမျိုးသားအဖွဲ့မှ တင်ပြသောမှော်မှန်းချက်များ		အမျိုးသမီးအဖွဲ့မှ တင်ပြသောမှော်မှန်းချက်များ	
၁	လမ်းပန်းဆက်သွယ်ရေး၊ အလုပ်အကိုင်	၁	လမ်းပန်းဆက်သွယ်ရေး၊ အလုပ်အကိုင်
၂	အလုပ်အကိုင် အလုပ်အကိုင်	၂	လျှပ်စစ်ဓာတ်အား
၃	ကျေးရွာအုပ်စုအတွင်း အလုပ်အကိုင်	၃	ကျေးရွာအုပ်စုအတွင်း အလုပ်အကိုင်
၄	လမ်းပန်းဆက်သွယ်ရေး၊ အလုပ်အကိုင်	၄	အလုပ်အကိုင် အလုပ်အကိုင်
၅	ပညာရေး၊ အလုပ်အကိုင်	၅	ပညာရေး၊ အလုပ်အကိုင်
၆	လျှပ်စစ်ဓာတ်အား	၆	ကျေးရွာအုပ်စုအတွင်း အလုပ်အကိုင်
၇	လမ်းပန်းဆက်သွယ်ရေး၊ အလုပ်အကိုင်	၇	ကျေးရွာအုပ်စုအတွင်း အလုပ်အကိုင်
၈		၈	
၉		၉	
၁၀		၁၀	

၈။ လူထုစီမံကိန်း၏ လာမည့် (၄) နှစ်အတွက် အကျုံးဝင်သော ဦးစားပေး ဖွံ့ဖြိုးတိုးတက်မှု လုပ်ငန်း အစီအစဉ်များအားဖော်ပြပါ။

အဆင့်	ကျေးရွာအတွက် ဦးစားပေး ဖွံ့ဖြိုးတိုးတက်မှု လုပ်ငန်းစဉ်များ	အဆိုပြုသူ (အမျိုးသားများ/ အမျိုးသမီးများ/အမျိုးသား+ အမျိုးသမီး)	ခန့်မှန်းကုန်ကျ စရိတ်	အကျိုးခံစားခွင့်ရှိသူ ခန့်မှန်းခြေ အရေအတွက်
၁	လမ်းဖွဲ့ခြင်း၊ ခရီးသွားလမ်း	ကျား + ၆	၈,၀၀၀,၀၀၀/-	၂၃၈ ဦး
၂	ကျေးလက်လမ်းဖွဲ့ခြင်း၊ တူးဖော်ခြင်း	ကျား + ၆	၁၀,၀၀၀,၀၀၀/-	၂၃၈
၃	ကျေးရွာအတွက် အောက်ခြေဖွဲ့ခြင်း	ကျား	၁၀,၀၀၀,၀၀၀/-	၂၃၈
၄	ကျေးရွာအတွက် အောက်ခြေဖွဲ့ခြင်း (အောက်ခြေဖွဲ့ခြင်း)	ကျား	၁၀,၀၀၀,၀၀၀/-	၂၃၈
၅	ကျေးရွာအတွက် အောက်ခြေဖွဲ့ခြင်း	မ	၅,၀၀၀,၀၀၀/-	၂၃၈
၆	ကျေးရွာအတွက် အောက်ခြေဖွဲ့ခြင်း	ကျား	၇,၀၀၀,၀၀၀/-	၂၃၈
၇				

၉။ လူထုစီမံကိန်း၏ လာမည့် (၄) နှစ်အတွက် အကျုံးမဝင်သော ဦးစားပေး ဖွံ့ဖြိုးတိုးတက်မှု လုပ်ငန်း အစီအစဉ်များအားဖော်ပြပါ။

အဆင့်	ကျေးရွာအတွက် ဦးစားပေး ဖွံ့ဖြိုးတိုးတက်မှု လုပ်ငန်းစဉ်များ	အဆိုပြုသူ (အမျိုးသားများ/ အမျိုးသမီးများ/အမျိုးသား+ အမျိုးသမီး)	အခန်းကဏ္ဍ
၁	ကျေးရွာအတွက် အောက်ခြေဖွဲ့ခြင်း (အောက်ခြေဖွဲ့ခြင်း)	မ	အသက်မွေးဝမ်းကြောင်း၊ အခြား၊ မိုက်ယျား၊ အသက်မွေးဝမ်းကြောင်း
၂	ကျေးရွာအတွက် အောက်ခြေဖွဲ့ခြင်း	ကျား	
၃	ကျေးရွာအတွက် အောက်ခြေဖွဲ့ခြင်း	မ	
၄	ကျေးရွာအတွက် အောက်ခြေဖွဲ့ခြင်း	ကျား	
၅			
၆			
၇			

ခေါင်းဆောင်၊ ကျေးရွာစီမံကိန်းအထောက်အကူပြုကော်မတီမှ အတည်ပြုသည်။

အမည် _____ လက်မှတ် _____ နေ့စွဲ _____

၁၀။ (ခ) ကျေးရွာဖွံ့ဖြိုးရေးဦးစားပေးအစီအစဉ် (ပုံစံ-၃) (ဒုတိယနှစ်စက်ဝန်း)

ပုံစံ - ၈-၃ ကျေးရွာဖွံ့ဖြိုးရေး ဦးစားပေးအစီအစဉ် (Form PC 3)

လမ်းညွှန်ရှာဖွေ	အဆင့်(၃)ကျေးရွာဖွံ့ဖြိုးရေးမှန်းချက်အစည်းအဝေးပြီးဆုံးသောအခါ	ကျေးရွာစီမံကိန်း
အထောက်အကူပြု ကော်မတီသည် လူထုစည်းရုံးရေးများအကူအညီဖြင့် ဤပုံစံကိုပြည့်စုံအောင် ဖြည့်သွင်းရမည်။		
လူထုစည်းရုံးရေးများ/ဝန်ထမ်း အမည် - U Htet Myet Thu (CF)		
နေ့စွဲ - ၄.10.2019	စက်ဝန်းအား အမှတ်ခြစ်ပါ (✓) <input type="checkbox"/> စက်ဝန်း(၁) ဖက်ဝန်း(၂) <input type="checkbox"/> စက်ဝန်း(၃) <input type="checkbox"/> စက်ဝန်း(၄)	
ပြည်နယ်/တိုင်း - Rakhine	မြို့နယ် - ကျေးရွာအုပ်စု-၂၁၀	ကျေးရွာ - ၂၁၀

က။ အခက်အခဲအတားအဆီးများအားဆွေးနွေးခြင်း - ယခုလက်ရှိအခြေအနေတွင်ဤကျေးရွာဖွံ့ဖြိုးတိုးတက်ရေးအတွက် အဓိကအခက်အခဲအတားအဆီးများသည် မည်သည်များဖြစ်ပါသနည်း။ (အမျိုးသား/သမီး အနည်းဆုံးအခက်အခဲ ၅ ခုစီဖော်ပြပါ)

အုပ်စုဖွံ့ဖြိုးရေးအဖွဲ့များမှ တင်ပြသောအခက်အခဲအတားအဆီးများ		
ဖမ်းပိတ်ရေးသဖြင့် သွားလာရေး ခက်ခဲမှု ဖြစ်သည်။	<input type="checkbox"/> ကျား	<input type="checkbox"/> မ <input type="checkbox"/> ဇာကျား+ မ
အလုပ်အကိုင် အခွင့်အလမ်းမရှိခြင်းကြောင့် အခြားအလုပ်များသို့ ရောက်ရှိနိုင်ခြင်း	<input type="checkbox"/> ကျား	<input type="checkbox"/> မ <input type="checkbox"/> ကျား+ မ
စားဝတ်ဆင်ယင်မှု မရှိခြင်း ကျန်းမာရေး ခက်ခဲမှု ဖြစ်သည်။	<input type="checkbox"/> ကျား	<input type="checkbox"/> မ <input type="checkbox"/> ကျား+ မ
လျှပ်စစ်မီးမရှိသဖြင့် လေအေးမှု မရှိခြင်းဖြစ်သည်။	<input type="checkbox"/> ကျား	<input type="checkbox"/> မ <input type="checkbox"/> ကျား+ မ
ဘောက်လှေများ မရှိသဖြင့် ကျန်းမာရေးအတွက် ထိခိုက်မှုများ ဖြစ်သည်။	<input type="checkbox"/> ကျား	<input type="checkbox"/> မ <input type="checkbox"/> ကျား+ မ

ခ။ မျှော်မှန်းခြင်း- နောင်လာမည့် (၅) နှစ် အတွင်း ကျေးရွာဖွံ့ဖြိုးရေး မျှော်မှန်းလျာထားချက်များအား တင်ပြပါ။

အုပ်စုဖွံ့ဖြိုးရေးအဖွဲ့များမှ တင်ပြသောမျှော်မှန်းချက်များ		
အားလုံးဆက်လမ်းများ ရောင်းချလာမည်။	<input type="checkbox"/> ကျား	<input type="checkbox"/> မ <input type="checkbox"/> ကျား+ မ
အလုပ်အကိုင် အခွင့်အလမ်းများ ပိုမိုရရှိရန်	<input type="checkbox"/> ကျား	<input type="checkbox"/> မ <input type="checkbox"/> ကျား+ မ
စားကုသမှု ရောင်းချ ခံယူနိုင်မည်။	<input type="checkbox"/> ကျား	<input type="checkbox"/> မ <input type="checkbox"/> ကျား+ မ
လျှပ်စစ်မီးရှိလာသဖြင့် လေအေးမှု မရှိခြင်းကြောင့် ဖွားမြင်မှုနှုန်း တက်လာမည်။	<input type="checkbox"/> ကျား	<input type="checkbox"/> မ <input type="checkbox"/> ကျား+ မ
ရွာထဲတွင် ရေကန်လှုပ်လှောက်မှု များလာနိုင်မည်။	<input type="checkbox"/> ကျား	<input type="checkbox"/> မ <input type="checkbox"/> ကျား+ မ

ပုံစံ - ၈-၃ ကျေးရွာဖွံ့ဖြိုးရေး ဦးစားပေးအစီအစဉ် (Form PE 3)

လယ်ဦးနှစ်စွဲကတ် အထောက်အကူပြု	အဆင့်(၃)ကျေးရွာမှော်မှန်းချက်အစည်းအဝေးပြီးဆုံးသောအခါ ကော်မတီသည် လူထုစည်းရုံးရေးမှူးအကူအညီဖြင့် ဤပုံစံကိုပြည့်စုံအောင် ဖြည့်သွင်းရမည်။	ကျေးရွာစီမံကိန်း
လူထုစည်းရုံးရေးမှူး/ဝန်ထမ်း အမည် - U Htet Myet Thu (CF)		
နေ့စွဲ - ၅-10-2019	စက်ဝန်းအား အမှတ်ခြစ်ပါ (✓) <input type="checkbox"/> စက်ဝန်း(၁) မရစ်စက်ဝန်း(၂) <input type="checkbox"/> စက်ဝန်း(၃) <input type="checkbox"/> စက်ဝန်း(၄)	
ပြည်နယ်/တိုင်း - Rakhine	ပြည်နယ်-ဂါးကွဲ	ကျေးရွာအုပ်စု - ဝါဂါနီ

က၊ အခက်အခဲအတားအဆီးများအားဆွေးနွေးခြင်း - ယခုလက်ရှိအခြေအနေတွင်ဤကျေးရွာဖွံ့ဖြိုးတိုးတက်ရေးအတွက် အဓိကအခက်အခဲအတားအဆီးများသည် မည်သည်များဖြစ်ပါသနည်း။ (အမျိုးသား/သမီး အနည်းဆုံးအခက်အခဲ ၅ ခုစီဖော်ပြပါ)

အုပ်စုဖွဲ့ဆွေးနွေးမှုများမှ တင်ပြသောအခက်အခဲအတားအဆီးများ		
လက်ရှိ စာမင်္ဂလကျောင်း၊ ကျောင်း၊ ဘား/အိမ်ရာ၊ မအိမ်ရာ၊ ကြေး၊ ကလေးများ စာမင်္ဂလ ကြပ်တည်းရပါသည်။	မကျား	<input type="checkbox"/> မ <input type="checkbox"/> ကျား+ မ
အလုပ်အကိုင် အမြဲအား မရှိဘဲဖြင့် ဇနီးနှင့် ပုံမှန် ထိတွေ့ မရှိခြင်း	မကျား	<input type="checkbox"/> မ <input type="checkbox"/> ကျား+ မ
လယ်ယာလုပ်ငန်းတွင် ဆက်ခြံစက်လွှဲများ မရှိသောကြောင့် အထွက်နှုန်း နည်းခြင်း။	မကျား	<input type="checkbox"/> မ <input type="checkbox"/> ကျား+ မ
	မကျား	<input type="checkbox"/> မ <input type="checkbox"/> ကျား+ မ
	မကျား	<input type="checkbox"/> မ <input type="checkbox"/> ကျား+ မ

ခ၊ မျှော်မှန်းခြင်း- နောင်လာမည့် (၅) နှစ် အတွင်း ကျေးရွာဖွံ့ဖြိုးရေး မျှော်မှန်းလျာထားချက်များအား တင်ပြပါ။

အုပ်စုဖွဲ့ဆွေးနွေးမှုများမှ တင်ပြသောမျှော်မှန်းချက်များ		
ကလေးများ စာမင်္ဂလမြောက်၍ မြင့်မားလာစေရမည်။	မကျား	<input type="checkbox"/> မ <input type="checkbox"/> ကျား+ မ
အဆတ်ရေးရား ဖြစ်လျှင်ဟောပြော။	မကျား	<input type="checkbox"/> မ <input type="checkbox"/> ကျား+ မ
ဝမ်း အထွက်နှုန်း နည်းလာမည်။	မကျား	<input type="checkbox"/> မ <input type="checkbox"/> ကျား+ မ
	မကျား	<input type="checkbox"/> မ <input type="checkbox"/> ကျား+ မ
	မကျား	<input type="checkbox"/> မ <input type="checkbox"/> ကျား+ မ

လူထုဝင်္ဂဏ်စာရင်းအင်း ဝန်ထမ်း (၄) နှစ်အတွက် အကျဉ်းချုပ်စာရင်း ဦးစားပေး ဖွဲ့စည်းတင်ပြမှု လုပ်ငန်း အစီအစဉ်များအားဖော်ပြပါ။

ဦးစားပေး အဆင့် သတ်မှတ်ချက်	ကျေးဇူးတင်အတွက် ဦးစားပေး ဖွဲ့စည်းတင်ပြမှု လုပ်ငန်းစဉ်များ	အဆိုပြုသူ (အမျိုးသားများ/ အမျိုးသမီးများ/ အမျိုးသား + အမျိုးသမီး)	အဆင့်အကျဉ်း	စံနှုန်း ကျိတ်မှတ်ချက်	အကျဉ်းချုပ်စာရင်းအတွက် ဖွဲ့စည်းတင်ပြမှု		
					ကျား	မ	စုစုပေါင်း
၀	ဌာနဆိုင်ရာ အဖွဲ့အစည်း	ကျား + မ	ယင်းပိုင်း အဖွဲ့အစည်း	အကျဉ်းချုပ်	၂၂၆	၁၁၂	၂၂၈
၂	ဧည့်သည် တွင်း လှည့်ပေးခြင်း	ကျား	ဧည့်သည်	အကျဉ်းချုပ်	၂၂၆	၁၁၂	၂၂၈
၃	ဆေးပေးခန်း	ကျား + မ	ကျန်းမာရေး	အကျဉ်းချုပ်	၂၂၆	၁၁၂	၂၂၈
၄	ဒေါက်တာ (ကျေးဇူးတင်အတွက် အထောက်အပံ့)	ကျား	ပညာရေး	အကျဉ်းချုပ်	၂၂၆	၁၁၂	၂၂၈
၅	ဆိုင်ရာပိုင်းဆိုင်ရာ	ကျား	ပိုင်းဆိုင်ရာ	အကျဉ်းချုပ်	၂၂၆	၁၁၂	၂၂၈

ယခု လူထုဝင်္ဂဏ်စာရင်းအင်း ဝန်ထမ်း (၄) နှစ်အတွက် အကျဉ်းချုပ်စာရင်း ဦးစားပေး ဖွဲ့စည်းတင်ပြမှု လုပ်ငန်း အစီအစဉ်များအားဖော်ပြပါ။

အဆင့်	ကျေးဇူးတင်အတွက် ဦးစားပေး ဖွဲ့စည်း တင်ပြမှု လုပ်ငန်းစဉ်များ	အဆိုပြုသူ (အမျိုးသားများ/ အမျိုးသမီးများ/ အမျိုးသား + အမျိုးသမီး)	အဆင့်အကျဉ်း
၁	ဒေါက်တာအဖွဲ့ အဖွဲ့အစည်း	ဒေါက်တာ	ဒေါက်တာအဖွဲ့အစည်း
၂	ရင်းနှီးမြှုပ်နှံမှု ဖွဲ့စည်းခြင်း	ဒေါက်တာ	
၃	ဆိုင်ရာပိုင်းဆိုင်ရာ အထောက်အပံ့အကူပြုပေးခြင်း	ဒေါက်တာ + ဒေါက်တာမိ	ဆိုင်ရာပိုင်းဆိုင်ရာ
၄			
၅			

ခေါင်းဆောင်၊ ကျေးဇူးတင်အတွက်အကျဉ်းချုပ်စာရင်းအတွက် ဖွဲ့စည်းတင်ပြပါ။

အမည် - ဦးအောင်အောင် - လက်မှတ် - ဒေါ်ခင်အောင် - ဝန်ထမ်း - ဦးအောင်အောင်

၁၀။ (ဂ) ကျေးရွာဖွံ့ဖြိုးရေးဦးစားပေးအစီအစဉ် (ပုံစံ-၃) (တတိယနှစ် စက်ဝန်း)

ပုံစံ - ၀-၃ ကျေးရွာဖွံ့ဖြိုးရေး ဦးစားပေးအစီအစဉ် (Form PC 3)

လမ်းညွှန်စဉ်	အဆင့်(၃)ကျေးရွာဖွံ့ဖြိုးရေးအစီအစဉ်အထောက်အကူပြုရေးအဖွဲ့အစည်း	ကျေးရွာစီမံကိန်း
အသက်အကျဉ်း အကျဉ်းအားလုံးသည် လူထုစည်းရုံးရေးအဖွဲ့အစည်းဖြင့် ကြိုပုံစံကိုဖြည့်စွဲအောင် ဖြည့်သွင်းရမည်။		
လူထုစည်းရုံးရေးအဖွဲ့/ဝန်ထမ်း အမည် ဒေါ် အာကာဖြူ CCF		
နေ့စွဲ 14. 11. 2020	စက်ဝန်းအား အမှတ်ဖြစ်ပါ (✓) <input type="checkbox"/> စက်ဝန်း(၁) <input type="checkbox"/> စက်ဝန်း(၂) <input checked="" type="checkbox"/> စက်ဝန်း(၃) <input type="checkbox"/> စက်ဝန်း(၄)	
ပြည်နယ်/တိုင်း ရှမ်း	ဦးစီးဌာန ၃	ကျေးရွာအုပ်စု ဆို ကျေးရွာ ဆို

က။ အစီအစဉ်အထောက်အကူပေးရေးအဖွဲ့အစည်း - ယခုလက်ရှိအခြေအနေတွင်ဤကျေးရွာဖွံ့ဖြိုးတိုးတက်ရေးအတွက် အဓိကအစီအစဉ်အထောက်အကူပေးမည့် ပညာပေးပေးခြင်းပေးခြင်း (အမျိုးသား/သမီး အနည်းဆုံးအစီအစဉ် ၅ ခုစီဖော်ပြပါ)

အုပ်စုဖွဲ့စည်းရေးအဖွဲ့အစည်းမှ တင်ပြသော အစီအစဉ်အထောက်အကူပေးရေး		
အခြေခံပေးစီမံခန့်ခွဲရေးအဖွဲ့အစည်း	<input type="checkbox"/> ကျား <input type="checkbox"/> မ <input checked="" type="checkbox"/> ကျား+မ	
လူမှုဝန်ထမ်းစီမံခန့်ခွဲရေးအဖွဲ့အစည်း	<input checked="" type="checkbox"/> ကျား <input type="checkbox"/> မ <input type="checkbox"/> ကျား+မ	
အခြေခံအဆောက်အအုံ	<input type="checkbox"/> ကျား <input type="checkbox"/> မ <input type="checkbox"/> ကျား+မ	
အခြေခံအဆောက်အအုံ	<input type="checkbox"/> ကျား <input type="checkbox"/> မ <input type="checkbox"/> ကျား+မ	
အခြေခံအဆောက်အအုံ	<input type="checkbox"/> ကျား <input type="checkbox"/> မ <input type="checkbox"/> ကျား+မ	
အခြေခံအဆောက်အအုံ	<input type="checkbox"/> ကျား <input type="checkbox"/> မ <input type="checkbox"/> ကျား+မ	
အခြေခံအဆောက်အအုံ	<input type="checkbox"/> ကျား <input type="checkbox"/> မ <input type="checkbox"/> ကျား+မ	

ခ။ ဖွဲ့စည်းခြင်း နောင်လာမည့် (၅) နှစ် အတွင်း ကျေးရွာဖွံ့ဖြိုးရေး ဖွဲ့စည်းလုပ်ငန်းလုပ်ဆောင်မှုများအား တင်ပြပါ။

အုပ်စုဖွဲ့စည်းရေးအဖွဲ့အစည်းမှ တင်ပြသော ဖွဲ့စည်းလုပ်ငန်းလုပ်ဆောင်မှုများ		
လူမှုဝန်ထမ်းစီမံခန့်ခွဲရေးအဖွဲ့အစည်း	<input type="checkbox"/> ကျား <input type="checkbox"/> မ <input checked="" type="checkbox"/> ကျား+မ	
အခြေခံအဆောက်အအုံ	<input checked="" type="checkbox"/> ကျား <input type="checkbox"/> မ <input type="checkbox"/> ကျား+မ	
အခြေခံအဆောက်အအုံ	<input type="checkbox"/> ကျား <input type="checkbox"/> မ <input type="checkbox"/> ကျား+မ	
အခြေခံအဆောက်အအုံ	<input type="checkbox"/> ကျား <input type="checkbox"/> မ <input type="checkbox"/> ကျား+မ	
အခြေခံအဆောက်အအုံ	<input type="checkbox"/> ကျား <input type="checkbox"/> မ <input type="checkbox"/> ကျား+မ	
အခြေခံအဆောက်အအုံ	<input type="checkbox"/> ကျား <input type="checkbox"/> မ <input type="checkbox"/> ကျား+မ	

၈။ လူထုဝဟိုပြုစီမံကိန်း၏ လာမည့် (၄)နှစ်အတွက် အကျိုးပင်သော ဦးစားပေး ဖွံ့ဖြိုးတိုးတက်မှု လုပ်ငန်း အစီအစဉ်များအားဖော်ပြပါ။

ဦးစားပေး အဆင့် သတ်မှတ်ချက်	ကျေးရွာအတွက် ဦးစားပေး ဖွံ့ဖြိုးတိုးတက်မှု လုပ်ငန်းစဉ်များ	အဆိုပြုသူ (အမျိုးသားများ/ အမျိုးသမီးများ/ အမျိုးသား + အမျိုးသမီး)	အခန်းကဏ္ဍ	ခန့်မှန်း ကုန်ကျ ဝင်ရံ	အကျိုးပင်စားပွင့်ရှိသူခန့်မှန်းခြေအရေအတွက်		
					ကျား	မ	ပေါင်း
၀	အကူအညီ၊ ချိတ်ဆက်ရေး၊ ဇေယျာ	က + မ	အထောက်အပံ့	၉,၅၀၀,၀၀၀	၆၃	၆	၆၉
၂	ရွာသန့်ရှင်းရေး၊ ခေယျာ	က + မ	ရွာသန့်ရှင်းရေး	၃,၅၀၀,၀၀၀	၆၃	၆	၆၉
၃	ဆေးပေး၊ ချိတ်ဆက်ရေး	က + မ	ကျန်းမာရေး	၉,၅၀၀,၀၀၀	၆၃	၆	၆၉
၄	အထောက်အပံ့၊ ဆေးပေး	က + မ	အထောက်အပံ့	၉,၅၀၀,၀၀၀	၆၃	၆	၆၉
၅	ချိတ်ဆက်ရေး၊ ခေယျာ	က + မ	ချိတ်ဆက်ရေး	၄,၀၀၀,၀၀၀	၆၃	၆	၆၉

၉။ လူထုဝဟိုပြု စီမံကိန်း၏ လာမည့် (၄) နှစ်အတွက် အကျိုးပင်သော ဦးစားပေး ဖွံ့ဖြိုးတိုးတက်မှု လုပ်ငန်း အစီအစဉ်များအားဖော်ပြပါ။

အဆင့်	ကျေးရွာအတွက် ဦးစားပေး ဖွံ့ဖြိုး တိုးတက်မှု လုပ်ငန်းစဉ်များ	အဆိုပြုသူ (အမျိုးသားများ/ အမျိုးသမီးများ/ အမျိုးသား + အမျိုးသမီး)	အခန်းကဏ္ဍ
၃	အကူအညီ၊ ချိတ်ဆက်ရေး၊ ဆေးပေး	Livelihoods	Livelihoods
၂	ရွာသန့်ရှင်းရေး၊ ခေယျာ	၀	Livelihoods
၃	ချိတ်ဆက်ရေး၊ ဆေးပေး	က + မ	ချိတ်ဆက်ရေး
၄			
၅			

ခေါင်းဆောင်၊ ကျေးရွာစီမံကိန်းအထောက်အကူပြုကော်မတီမှ အတည်ပြုသည်။

အမည် ဒေါ်ခင်ခင်နီ လက်မှတ် ခင် ၀၄.၅. ၂၀၂၀. ၁၁. ၁၁

၁၀။ (ဃ) ကျေးရွာဖွံ့ဖြိုးရေးဦးစားပေးအစီအစဉ် (ပုံစံ-၃) (တတိယနှစ် စက်ဝန်း)

ပုံစံ - ၈-၃ ကျေးရွာဖွံ့ဖြိုးရေး ဦးစားပေးအစီအစဉ် (Form PC 3)

ကျေးရွာဖွံ့ဖြိုးရေး အစီအစဉ် (၃) ကျေးရွာဖွံ့ဖြိုးရေးမှန်းချက်အစည်းအဝေးပြီးဆုံးသောအခါ အခေကောက်အကျဉ်း ကောက်ယူရမည့် လူထုစည်းရုံးရေးမှူးအကူအညီဖြင့် ဤပုံစံကိုပြည့်စုံအောင် ဖြည့်ဆည်းရမည်။		ကျေးရွာဖွံ့ဖြိုးရေး
လူထုစည်းရုံးရေးမှူး/ဝန်ထမ်း အမည် ခင်စိန်ဝေသာဝန်ဝေ (CCF)		
နေ့စွဲ ၁၈/၁၀/၂၀၂၁	စက်ဝန်းအား အမှတ်ကြပ်ပါ (✓) <input type="checkbox"/> စက်ဝန်း(၁) <input type="checkbox"/> စက်ဝန်း(၂) <input type="checkbox"/> စက်ဝန်း(၃) <input type="checkbox"/> စက်ဝန်း(၄)	
ပြည်နယ်/တိုင်း ကုမ္ဘဇ	မြို့နယ်	ကျေးရွာအုပ်စု ခန့် ကျေးရွာ ခန့်

က။ အောက်အခဲအထားအစီအစဉ်များအား ရွေးချယ်ခြင်း - ယခုလက်ရှိအခြေအနေတွင် ဤကျေးရွာဖွံ့ဖြိုးရေးတိုင်းတာရေးအတွက် အခဲကောက်အခဲအထားအစီအစဉ်များသည် မည်သည့်အခဲအထားအစီအစဉ်များဖြစ်ပါသနည်း။ (အမျိုးသား/သမီး အနည်းဆုံးအခက်အခဲ ၅ ခုစီဖော်ပြပါ။)

အုပ်စုဖွဲ့ဆွေးနွေးမှုများမှ တင်ပြသောအခက်အခဲအထားအစီအစဉ်များ	
အားလုံးအားလုံး၊ မရှိသဖြင့် ဖွင့်ဖြူးရေးအတွက်အဖွဲ့၊ ဖွဲ့စည်းမှုအားလုံးအားလုံးအဖွဲ့အစည်း။	<input type="checkbox"/> ကျား <input type="checkbox"/> မ <input type="checkbox"/> ဖါ ကျား+မ
အားလုံးအားလုံး၊ မရှိသဖြင့် ကျား၊ မအားလုံးအားလုံးအဖွဲ့အစည်း။	<input type="checkbox"/> ကျား <input type="checkbox"/> မ <input type="checkbox"/> ဖါ ကျား+မ
အားလုံးအားလုံး၊ မရှိသဖြင့် အဖွဲ့အစည်းအားလုံးအဖွဲ့အစည်း။	<input type="checkbox"/> ကျား <input type="checkbox"/> မ <input type="checkbox"/> ဖါ ကျား+မ
အားလုံးအားလုံး၊ မရှိသဖြင့် အဖွဲ့အစည်းအားလုံးအဖွဲ့အစည်း။	<input type="checkbox"/> ကျား <input type="checkbox"/> မ <input type="checkbox"/> ဖါ ကျား+မ
	<input type="checkbox"/> ကျား <input type="checkbox"/> မ <input type="checkbox"/> ကျား+မ

ခ။ မျှော်မှန်းခြင်း- နောင်လာမည့် (၅) နှစ် အတွင်း ကျေးရွာဖွံ့ဖြိုးရေး မျှော်မှန်းချက်များအား တင်ပြပါ။

အုပ်စုဖွဲ့ဆွေးနွေးမှုများမှ တင်ပြသောမျှော်မှန်းချက်များ	
ကျေးရွာအစည်း၊ အားလုံးအဖွဲ့အစည်း၊ အဖွဲ့အစည်းအဖွဲ့အစည်း။	<input type="checkbox"/> ကျား <input type="checkbox"/> မ <input type="checkbox"/> ဖါ ကျား+မ
ကျေးရွာအစည်းအဖွဲ့အစည်း၊ အဖွဲ့အစည်းအဖွဲ့အစည်း။	<input type="checkbox"/> ကျား <input type="checkbox"/> မ <input type="checkbox"/> ဖါ ကျား+မ
အားလုံးအားလုံး၊ မရှိသဖြင့် အဖွဲ့အစည်းအားလုံးအဖွဲ့အစည်း။	<input type="checkbox"/> ကျား <input type="checkbox"/> မ <input type="checkbox"/> ဖါ ကျား+မ
အားလုံးအားလုံး၊ မရှိသဖြင့် အဖွဲ့အစည်းအားလုံးအဖွဲ့အစည်း။	<input type="checkbox"/> ကျား <input type="checkbox"/> မ <input type="checkbox"/> ဖါ ကျား+မ
	<input type="checkbox"/> ကျား <input type="checkbox"/> မ <input type="checkbox"/> ကျား+မ

၁၁။ (က) ကျေးရွာအုပ်စုစီမံကိန်းလုပ်ငန်းခွဲရွေးချယ်ခြင်း (ပုံစံ-၄) (ပထမနှစ် စက်ဝန်း)

ပုံစံ - ၈ - ၄ ကျေးရွာအုပ်စုစီမံကိန်းလုပ်ငန်းခွဲရွေးချယ်ခြင်းပုံစံ (Form PC 4)

လမ်းညွှန်ချက်၊ စီမံကိန်းလုပ်ငန်းခွဲရွေးချယ်မှုအစည်းအဝေးပြီးနောက်တွင် ကျေးရွာအုပ်စုမှ CF/TF တို့၏ အကူအညီရယူ၍ ကျေးရွာစီထောက်ကော်မတီမှ လက်မှတ်ရေးထိုးပြီး အဆိုပါပုံစံအား ပြည်ပုံအောင်ဖြည့်သွင်းရမည်။ ဤပုံစံအား ပြည်ပုံစုဖြည့်သွင်းပြီးပါက ကျေးရွာအုပ်စုမှ ပြီးတိုးတက်ရေးစီမံချက်တွင် TPIC သို့ ပေးပို့ရန်အတွက် နောက်ဆက်တွဲအဖြစ် ထားရှိရမည်။ CF မှ ကျေးရွာတစ်ရွာချင်းစီ၏ စီမံကိန်းလုပ်ငန်းခွဲဆိုင်ရာ အချက်အလက်များကို MIS သို့ ထည့်သွင်းရမည်။ (ယခုနှစ်စီမံကိန်းလုပ်ငန်းခွဲ မလုပ်ကိုင်သော ကျေးရွာများ မပါဝင်ပါ။)

ကျေးရွာစည်းရုံးရေးမှူး/လုံထမ်းအမည် ဦးမြင့်ဇော်ထွေး / ဦးခွီးသူ

နေ့စွဲ ၂၀၁၁-၂၀၁၉ စက်ဝန်းအားအမှတ်ဖြစ်ပေးပါ။(✓) ဇဝက်ဝန်း(၁) ဝက်ဝန်း(၂) ဝက်ဝန်း(၃) ဝက်ဝန်း(၄)

ပြည်နယ်/ခရိုင် ကရင် ညွှနယ် ၇ ကျေးရွာအုပ်စု ၈၃

ကျေးရွာအမည်	ဆောင်ရွက်မည့် လုပ်ငန်းများ	အတိုင်းအတာ	ခန့်မှန်း တိုက်ရိုက် အကျိုးခံစားခွင့် ရှိသူများ	အဆိုပြုတင်ပြသူ	ခန့်မှန်းကျန်ကျစရိတ်			
					စီမံကိန်းမှ ထည့်ဝင်မှု	ကျေးရွာမှ ထည့်ဝင်မှု	အခြားထည့်ဝင်မှု (မော်ဂြိုဟ်) ထည့်ဝင်ငွေ အမည်/အဖွဲ့	စုစုပေါင်း
ထန်းတောင်	ဗွားခြင်းဆက်လက် ပေးခြင်း	၅၂၀၀x၁၂x၂	၆၉	<input type="checkbox"/> ကျား <input type="checkbox"/> မ <input checked="" type="checkbox"/> ကျား+မ	၈၀၀၀၀၀/			၈၀၀၀၀၀/
ဦးတန်း (၂)	ဗွားခြင်းဆက်လက် ပေးခြင်း	၅၂၀၀x၁၂x၂	၅၈	<input type="checkbox"/> ကျား <input type="checkbox"/> မ <input checked="" type="checkbox"/> ကျား+မ	၅၅၀၀၀၀/			၅၅၀၀၀၀/
သရဖိုင်လှိုင်	သိုဗာအိုးလမ်း		၁၀၂	<input type="checkbox"/> ကျား <input type="checkbox"/> မ <input checked="" type="checkbox"/> ကျား+မ	၃၀၀၀၀၀/			၃၀၀၀၀၀/
ပြာတိုက်	တံတားပြုပြင်ခြင်း	၃၀x၈x၁၀	၂၃၅	<input type="checkbox"/> ကျား <input type="checkbox"/> မ <input checked="" type="checkbox"/> ကျား+မ	၅၉၀၀၀၀/			၅၉၀၀၀၀/
ဆိတ်မြောင်ခြံ	ဗွားခြင်းဆက်လက် ပေးခြင်း	၃၀၀၀x၁၂x၁၂	၆၉	<input type="checkbox"/> ကျား <input type="checkbox"/> မ <input checked="" type="checkbox"/> ကျား+မ	၆၀၀၀၀၀/			၆၀၀၀၀၀/

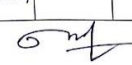
ရာထူး ကျေးရွာအုပ်စု စီ/ထောက်ကော်မတီ ဥက္ကဋ္ဌ အမည် ဦးဇော်မြင့် လက်မှတ်  ရက်စွဲ ၂၀၁၁-၂၀၁၉

ဦးခွီးသူ
လက်မှတ် - ဦးခွီးသူ

ပုံစံ - ၈ - ၄ ကျေးရွာအုပ်စုစီမံကိန်းလုပ်ငန်းခွဲရွေးချယ်ခြင်းပုံစံ (Form PC 4)

လမ်းညွှန်ချက်၊ စီမံကိန်းလုပ်ငန်းခွဲရွေးချယ်မှုအစည်းအဝေးပြီးနောက်တွင် ကျေးရွာအုပ်စုမှ CF/TF တို့၏ အကူအညီရယူ၍ ကျေးရွာစီထောက်ကော်မတီမှ လက်မှတ်ရေးထိုးပြီး အဆိုပါပုံစံအား ပြည်ပုံအောင်ဖြည့်သွင်းရမည်။ ဤပုံစံအား ပြည်ပုံစုဖြည့်သွင်းပြီးပါက ကျေးရွာအုပ်စုမှ ပြီးတိုးတက်ရေးစီမံချက်တွင် TPIC သို့ ပေးပို့ရန်အတွက် နောက်ဆက်တွဲအဖြစ် ထားရှိရမည်။ CF မှ ကျေးရွာတစ်ရွာချင်းစီ၏ စီမံကိန်းလုပ်ငန်းခွဲဆိုင်ရာ အချက်အလက်များကို MIS သို့ ထည့်သွင်းရမည်။ (ယခုနှစ်စီမံကိန်းလုပ်ငန်းခွဲ မလုပ်ကိုင်သော ကျေးရွာများ မပါဝင်ပါ။)

ကျေးရွာစည်းရုံးရေးမှူး/လုံထမ်းအမည် ဦးခွီးသူ / ဦးမြင့်ဇော်ထွေး

နေ့စွဲ ၂၀၁၁-၂၀၁၉ စက်ဝန်းအားအမှတ်ဖြစ်ပေးပါ။(✓) ဇဝက်ဝန်း(၁) ဝက်ဝန်း(၂) ဝက်ဝန်း(၃) ဝက်ဝန်း(၄)

ပြည်နယ်/ခရိုင် ကရင် ညွှနယ် ၇ ကျေးရွာအုပ်စု ၈၃

ကျေးရွာအမည်	ဆောင်ရွက်မည့် လုပ်ငန်းများ	အတိုင်းအတာ	ခန့်မှန်း တိုက်ရိုက် အကျိုးခံစားခွင့် ရှိသူများ	အဆိုပြုတင်ပြသူ	ခန့်မှန်းကျန်ကျစရိတ်			
					စီမံကိန်းမှ ထည့်ဝင်မှု	ကျေးရွာမှ ထည့်ဝင်မှု	အခြားထည့်ဝင်မှု (မော်ဂြိုဟ်) ထည့်ဝင်ငွေ အမည်/အဖွဲ့	စုစုပေါင်း
ကျားခြံ	ရေပေးစနစ် ပေးခြင်း	၈၂၀၀၀၀	၂၁၅	<input type="checkbox"/> ကျား <input type="checkbox"/> မ <input checked="" type="checkbox"/> ကျား+မ	၅၀၀၀၀၀/			၅၀၀၀၀၀/
				<input type="checkbox"/> ကျား <input type="checkbox"/> မ <input type="checkbox"/> ကျား+မ				
				<input type="checkbox"/> ကျား <input type="checkbox"/> မ <input type="checkbox"/> ကျား+မ				
				<input type="checkbox"/> ကျား <input type="checkbox"/> မ <input type="checkbox"/> ကျား+မ				
				<input type="checkbox"/> ကျား <input type="checkbox"/> မ <input type="checkbox"/> ကျား+မ				

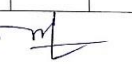
ရာထူး ကျေးရွာအုပ်စု စီ/ထောက်ကော်မတီ ဥက္ကဋ္ဌ အမည် ဦးဇော်မြင့် လက်မှတ်  ရက်စွဲ ၂၀၁၁-၂၀၁၉

ဦးခွီးသူ
လက်မှတ် - ဦးခွီးသူ

၁၁။ (ခ) ကျေးရွာအုပ်စုစီမံကိန်းလုပ်ငန်းခွဲရွေးချယ်ခြင်း (ပုံစံ-၄) (ဒုတိယနှစ်စက်ဝန်း)

ပုံစံ - ၈-၄ ကျေးရွာအုပ်စုစီမံကိန်းလုပ်ငန်းခွဲရွေးချယ်ခြင်းပုံစံ (Form PC 4)

လယ်ယာများ၊ စီမံကိန်းလုပ်ငန်းခွဲရွေးချယ်မှုအရည်အဝေးပြုစုချက်တွင် ကျေးရွာအုပ်စု CF/TF တို့၏ အတည်အတည်ရသည့် ကျေးရွာစီမံကိန်းစာတမ်းပေါ်မှ လက်မှတ်ရေးထိုးပြီး အဆိုပါပုံစံအား ပြည့်စုံအောင်ဖြည့်သွင်းရမည်။ ပုံစံပုံစံအား ပြည့်စုံစွာဖြည့်သွင်းပြီးပါက ကျေးရွာအုပ်စုမှ ပြုစုထုတ်ဝေရမည့်ကိစ္စများတွင် TPIC ဘုံ၊ မေးမြန်းအတွက် မနက်မတက်တွဲအဖြစ် ထားရှိရမည်။ CF မှ ကျေးရွာအုပ်စုရွေးချယ်မှု၏ စီမံကိန်းလုပ်ငန်းခွဲဆိုင်ရာ အချက်အလက်များကို MIS ဘုံ၊ ထည့်သွင်းရမည်။ (သမ္မတစီမံကိန်းလုပ်ငန်းခွဲ မလုပ်ကိုင်သော ကျေးရွာများ မပါဝင်ပါ။)

လူထုစည်းရုံးရေးမှူး/လုပ်ထမ်းအမည် (U Hlat Myet Thu CCF) | Doco Wlat Wlat Hlaing CCF

နေ့စွဲ ၂၀.၁၀.၁၄

စက်ဝန်းအားအမှတ်ခြိမ်းမေးပါ။ (၇) ဝတ်ဝန်း(၁)၊ ဝတ်ဝန်း(၂)၊ ဝတ်ဝန်း(၃)၊ ဝတ်ဝန်း(၄)

မြို့နယ်/မြို့နယ်ခွဲ Rakhine | မြို့နယ် - ငွေဝ - ကျေးရွာအုပ်စု Dami

ကျေးရွာအမည်	ဆောင်ရွက်မည့် လုပ်ငန်းများ	အပိုင်အတာ	ခန့်မှန်းတိုက်ရိုက်အထိန်းအကန့်အကန့်	အဆိုပြုထားသည့်အမျိုးအမည်	ခန့်မှန်းကျေးရွာစီမံကိန်း			
					စီမံကိန်းမှ ထည့်ဝင်မှု	ကျေးရွာမှ ထည့်ဝင်မှု	အခြားထည့်ဝင်မှု (မော်ဒါ) အမည်/အဖွဲ့	စုစုပေါင်း
ပျော့ချောင်း	ကျေးရွာအုပ်စု ဆက်ကြောင်း ဝတ်	200' x 6' x 4'	57	□ ကျေး □ ဝတ် □ ကျေး + ဝတ်	၇၃,၀၀၀,၀၀၀			၇၃,၀၀၀,၀၀၀
ကျွဲကူးစိပ်	ကျေးရွာစီမံရေး	6' x 6' x 8' (Overhead Tank)	85	□ ကျေး □ ဝတ် □ ကျေး + ဝတ်	၉,၀၀၀,၀၀၀			၉,၀၀၀,၀၀၀
ချို	ကျေးရွာစီမံရေး	5300' x 10' x 2'	238	□ ကျေး □ ဝတ် □ ကျေး + ဝတ်	၅,၀၀၀,၀၀၀			၅,၀၀၀,၀၀၀

ကျေးရွာအုပ်စု	ကျေးရွာအုပ်စု ဆက်ကြောင်း	5300' x 10' x 2'	141	□ ကျေး □ ဝတ် □ ကျေး + ဝတ်	၅,၀၀၀,၀၀၀			၅,၀၀၀,၀၀၀
သစ်ကောက်	ကျေးရွာစီမံရေး	6' x 18' H	48	□ ကျေး □ ဝတ် □ ကျေး + ဝတ်	2,၅၀၀,၀၀၀			2,၅၀၀,၀၀၀
တို့မင်း	ကျေးရွာစီမံရေး	6' x 18' H	76	□ ကျေး □ ဝတ် □ ကျေး + ဝတ်	၆,၀၀၀,၀၀၀			၆,၀၀၀,၀၀၀
ကျွန်းကြီး	ကျေးရွာစီမံရေး	800' x 10' x 6"	165	□ ကျေး □ ဝတ် □ ကျေး + ဝတ်	၉,၃၀၀,၀၀၀			၉,၃၀၀,၀၀၀
ကျေးရွာကြီး	ကျေးရွာစီမံရေး	6' x 18' H	70	□ ကျေး □ ဝတ် □ ကျေး + ဝတ်	၅,၇၀၀,၀၀၀			၅,၇၀၀,၀၀၀

ရာထူး: ကျေးရွာအုပ်စု စီမံကိန်းစာတမ်းပေါ်ဥက္ကဋ္ဌအမည် ဦးစောကြည် လက်မှတ် [Signature] ရက်စွဲ ၂၀.၁၀.၁၄

ကျေးရွာအုပ်စု ဦးစောကြည် လက်မှတ် [Signature]

၁၁။ (ဂ) ကျေးရွာအုပ်စုစီမံကိန်းလုပ်ငန်းခွဲရွေးချယ်ခြင်း (ပုံစံ-၄) (တတိယနှစ် စက်ဝန်း)

ပုံစံ - ၈ ကျေးရွာအုပ်စုစီမံကိန်းလုပ်ငန်းခွဲရွေးချယ်ခြင်းပုံစံ (Form PC 4)

လယ်ဥယျာဉ်များ၊ စီမံကိန်းလုပ်ငန်းခွဲရွေးချယ်မှုအစည်းအဝေးပြီးနောက်တွင် ကျေးရွာအုပ်စုမှ CF/TF တို့၏ အကူအညီရယူ၍ ကျေးရွာစီတောက်ကော်မတီမှ လက်မှတ်ရေးထိုးပြီး အဆိုပါပုံစံအား ပြည်ပုံအောင်မြင်သွင်းရမည်။ ဤပုံစံအား ပြည်ပုံစံဖြည့်သွင်းပြီးပါက ကျေးရွာအုပ်စုမှ ပြီးတိုးတက်ရေးစီမံချက်တွင် TPIC သို့ ပေးပို့ရန်အတွက် မှောက်ဆက်တွဲအဖြစ် ထားရှိရမည်။ CF မှ ကျေးရွာတစ်ရွာချင်းစီ၏ စီမံကိန်းလုပ်ငန်းခွဲဆိုင်ရာ အချက်အလက်များကို MIS သို့ ထည့်သွင်းရမည်။ (ယခုနှစ်စီမံကိန်းလုပ်ငန်းခွဲ မလုပ်ကိုင်သော ကျေးရွာများ မပါဝင်ပါ။)

ကျေးရွာစည်းရုံးရေးမှူး/ဝန်ထမ်းအမည် - ဒေါ်လှလှဖြူ (TF)

နေ့စွဲ - ၂. ၁၂. ၂၀၂၀

ပြည်နယ်/တိုင်း - ၇၃၆ ငြိမ်း - ၇

စက်ဝန်းအားအမှတ်ခြစ်ပေးပါ (✓) စက်ဝန်း(၁) စက်ဝန်း(၂) စက်ဝန်း(၃)

စက်ဝန်း(၄)

ကျေးရွာအုပ်စု - စခို

ကျေးရွာအမည်	ဆောင်ရွက်မည့် လုပ်ငန်းများ	အတိုင်းအတာ	ခန့်မှန်း တိုက်ရိုက် အကျိုးခံစားခွင့် ရှိသူများ	အဆိုပြုတင်ပြသူ	ခန့်မှန်းကျန်ကျစရိတ်			
					စီမံကိန်းမှ ထည့်ဝင်မှု	ကျေးရွာမှ ထည့်ဝင်မှု	အခြားထည့်ဝင်မှု (ဖော်ပြပါ) ထည့်ဝင်ငွေ အမည်/အဖွဲ့	စုစုပေါင်း
ဆိပ်ပြောင်ကြီး	ခေမာက်ကျောင်း တူးဖော်ခြင်း (၂၅ ဝေခင်း)	၆'၈" x ၁၈'	၆၆	<input type="checkbox"/> ကျေး <input type="checkbox"/> မ ဇာကျား+ မ	၇,၀၀၀,၀၀၀			၇,၀၀၀,၀၀၀
ထန်တောင်	ခေမာက်ကျောင်း တူးဖော်ခြင်း (၂၅ ဝေခင်း)	၆'၈" x ၁၈'	၇၆	<input type="checkbox"/> ကျေး <input type="checkbox"/> မ ဇာကျား+ မ	၇,၀၀၀,၀၀၀			၇,၀၀၀,၀၀၀
ဝေရက်ပင်ကွင်း	ဥာသွင် ကွန်ကရစ် ဖမ်းခင်းခြင်း	၅၇၀' x ၁၀' x ၆"	၉၅	<input type="checkbox"/> ကျေး <input type="checkbox"/> မ ဇာကျား+ မ	၉,၀၀၀,၀၀၀			၉,၀၀၀,၀၀၀
ဦးဝန်း	KG ကျောင်း အောက်လှေခြင်း	၃၀' x ၃၀' x ၁၂'	၅၂	<input type="checkbox"/> ကျေး <input type="checkbox"/> မ ဇာကျား+ မ	၉,၀၀၀,၀၀၀			၉,၀၀၀,၀၀၀
ကုန်းကြီး	ဘက်စုံခေမာန် မ အောက်ဆောက် လှေခြင်း	၄၀' x ၃၀' x ၁၂'	၁၆၀	<input type="checkbox"/> ကျေး <input type="checkbox"/> မ ဇာကျား+ မ	၁၀,၀၀၀,၀၀၀			၁၀,၀၀၀,၀၀၀

ရာထူး ကျေးရွာအုပ်စု စီ/ထောက်ကော်မတီ ဥက္ကဋ္ဌ အမည် ဒေါ်ခင်မာမာ လက်မှတ် *[Signature]* ရက်စွဲ ၂. ၁၂. ၂၀၂၀

ပုံစံ - ၈ - ၄ ကျေးရွာအုပ်စုစီမံကိန်းလုပ်ငန်းခွဲရွေးချယ်ခြင်းပုံစံ (Form PC 4)

လယ်ဥယျာဉ်များ၊ စီမံကိန်းလုပ်ငန်းခွဲရွေးချယ်မှုအစည်းအဝေးပြီးနောက်တွင် ကျေးရွာအုပ်စုမှ CF/TF တို့၏ အကူအညီရယူ၍ ကျေးရွာစီတောက်ကော်မတီမှ လက်မှတ်ရေးထိုးပြီး အဆိုပါပုံစံအား ပြည်ပုံအောင်မြင်သွင်းရမည်။ ဤပုံစံအား ပြည်ပုံစံဖြည့်သွင်းပြီးပါက ကျေးရွာအုပ်စုမှ ပြီးတိုးတက်ရေးစီမံချက်တွင် TPIC သို့ ပေးပို့ရန်အတွက် မှောက်ဆက်တွဲအဖြစ် ထားရှိရမည်။ CF မှ ကျေးရွာတစ်ရွာချင်းစီ၏ စီမံကိန်းလုပ်ငန်းခွဲဆိုင်ရာ အချက်အလက်များကို MIS သို့ ထည့်သွင်းရမည်။ (ယခုနှစ်စီမံကိန်းလုပ်ငန်းခွဲ မလုပ်ကိုင်သော ကျေးရွာများ မပါဝင်ပါ။)

ကျေးရွာစည်းရုံးရေးမှူး/ဝန်ထမ်းအမည် - ဒေါ်လှလှဖြူ

နေ့စွဲ - ၂. ၁၂. ၂၀၂၀

ပြည်နယ်/တိုင်း - ၇၃၆ ငြိမ်း - ၇

စက်ဝန်းအားအမှတ်ခြစ်ပေးပါ (✓) စက်ဝန်း(၁) စက်ဝန်း(၂) စက်ဝန်း(၃) စက်ဝန်း(၄)

ကျေးရွာအုပ်စု - စခို

ကျေးရွာအမည်	ဆောင်ရွက်မည့် လုပ်ငန်းများ	အတိုင်းအတာ	ခန့်မှန်း တိုက်ရိုက် အကျိုးခံစားခွင့် ရှိသူများ	အဆိုပြုတင်ပြသူ	ခန့်မှန်းကျန်ကျစရိတ်			
					စီမံကိန်းမှ ထည့်ဝင်မှု	ကျေးရွာမှ ထည့်ဝင်မှု	အခြားထည့်ဝင်မှု (ဖော်ပြပါ) ထည့်ဝင်ငွေ အမည်/အဖွဲ့	စုစုပေါင်း
ပြာဝိုက်	၈၈၈ ကျောက် စရစ်လမ်း	၁၂၀၀' x ၉' x ၃'	၂၂၁	<input type="checkbox"/> ကျေး <input type="checkbox"/> မ ဇာကျား+ မ	၁၁,၅၀၀,၀၀၀			၁၁,၅၀၀,၀၀၀
				<input type="checkbox"/> ကျေး <input type="checkbox"/> မ ဇာကျား+ မ				
				<input type="checkbox"/> ကျေး <input type="checkbox"/> မ ဇာကျား+ မ				
				<input type="checkbox"/> ကျေး <input type="checkbox"/> မ ဇာကျား+ မ				
				<input type="checkbox"/> ကျေး <input type="checkbox"/> မ ဇာကျား+ မ				

ရာထူး ကျေးရွာအုပ်စု စီ/ထောက်ကော်မတီ ဥက္ကဋ္ဌ အမည် ဒေါ်ခင်မာမာ လက်မှတ် *[Signature]* ရက်စွဲ ၂. ၁၂. ၂၀၂၀

၁၁။ (ဃ) ကျေးရွာအုပ်စုစီမံကိန်းလုပ်ငန်းခွဲရွေးချယ်ခြင်း (ပုံစံ-၄) (စတုတ္ထနှစ် စက်ဝန်း)

ပုံစံ - ၈ - ၄ ကျေးရွာအုပ်စုစီမံကိန်းလုပ်ငန်းခွဲရွေးချယ်ခြင်းပုံစံ (Form PC 4)

လမ်းညွှန်ချက်၊ စီမံကိန်းလုပ်ငန်းခွဲရွေးချယ်မှုအစည်းအဝေးပြီးနောက်တွင် ကျေးရွာအုပ်စုမှ CF/TF တို့၏ အကူအညီရယူ၍ ကျေးရွာစီတော်တော်မတီမှ လက်မှတ်ရေးထိုးပြီး အဆိုပါပုံစံအား ပြည်နယ်အောင်မြင်သွင်းရမည်။ ဤပုံစံအား ပြည်နယ်အောင်မြင်ပြီးပါက ကျေးရွာအုပ်စုမှ ပြီးတိုးတက်ရေးစီမံချက်တွင် TPIIC သို့ ဖွဲ့စည်းအဖွဲ့အစည်း နောက်ဆက်တွဲအဖြစ် ထားရှိရမည်။ CF မှ ကျေးရွာတစ်ရွာချင်းစီ၏ စီမံကိန်းလုပ်ငန်းခွဲဆိုင်ရာ အချက်အလက်များကို MIS သို့ ထည့်သွင်းရမည်။ (ယခုနှစ်စီမံကိန်းလုပ်ငန်းခွဲ မလုပ်ကိုင်သော ကျေးရွာများ မပါဝင်ပါ။)

ကျေးရွာစည်ရုံးစာမျက်နှာ/ဝန်ထမ်းအမည် ခေတ္တဝေထက်စော ၂၂၃၂၊ စံဖွဲ့ လုံ့လ (ဒီဒီ ၂၂၃၂)

နေ့စွဲ ၂၀၂၀-၁၁-၂၀၂၁ စက်ဝန်းအားအမှတ်ခြိမ်းမေးပါ။ (V) စက်ဝန်း(၁) စက်ဝန်း(၂) စက်ဝန်း(၃)
 စက်ဝန်း(၄)

ပြည်နယ်/တိုင်း ရှမ်း၊ ညွှန်ကြားရေးမှူးရုံး ၇ ကျေးရွာအုပ်စု ၈၃

ကျေးရွာအမည်	ဆောင်ရွက်မည့် လုပ်ငန်းများ	အတိုင်းအတာ	ခန့်မှန်း တိုက်ရိုက် အကျိုးခံစားခွင့် ရှိသူများ	အဆိုပြုတင်ပြသူ	ခန့်မှန်းကုန်ကျစရိတ်			စုစုပေါင်း	
					စီမံကိန်းမှ ထည့်ဝင်မှု	ကျေးရွာမှ ထည့်ဝင်မှု	အခြားထည့်ဝင်မှု (ဖော်ပြပါ) အမည်/အဖွဲ့		
ခို	တက်စု ၂၃၂၊ အမှတ် ၈	၄၀ x ၃၀ x ၂၂'	၂၀၁	<input type="checkbox"/> ကျေး <input type="checkbox"/> မ <input type="checkbox"/> ကျေး+မ	၁၅၀၀၀၀၀	-	-	-	၁၅၀၀၀၀၀
ရွှေလှိုင်ရွာ	ရွာတွင်းဖွဲ့စည်းရေး၊ လမ်း	၁၀၀ x ၁၀ x ၁'	၈၇	<input type="checkbox"/> ကျေး <input type="checkbox"/> မ <input type="checkbox"/> ကျေး+မ	၁၀၀၀၀၀၀	-	-	-	၁၀၀၀၀၀၀
ကျေးရွာအုပ်စု	ရွာတွင်းလမ်း၊ လှေတန်းကမ်း၊ ဖြေး	၈၅၀ x ၆ x ၆'	၁၄၂	<input type="checkbox"/> ကျေး <input type="checkbox"/> မ <input type="checkbox"/> ကျေး+မ	၁၂၀၀၀၀၀၀	-	-	-	၁၂၀၀၀၀၀၀
တွင်း	ရွာတွင်းလမ်း၊ လှေတန်းကမ်း၊ ဖြေး	၈၅၅ x ၆ x ၆'	၁၆၃	<input type="checkbox"/> ကျေး <input type="checkbox"/> မ <input type="checkbox"/> ကျေး+မ	၁၂၀၀၀၀၀၀	-	-	-	၁၂၀၀၀၀၀၀
တိုင်း	ရွာတွင်းလမ်း၊ လှေတန်းကမ်း၊ ဖြေး	၄၀၀ x ၆ x ၆'	၈၆	<input type="checkbox"/> ကျေး <input type="checkbox"/> မ <input type="checkbox"/> ကျေး+မ	၅၀၀၀၀၀၀	-	-	-	၅၀၀၀၀၀၀

မှတ်ချက် - ကျေးရွာအုပ်စု မ/တော်တော်မတီ ပဏ္ဍိတ အမည် ဦးစော(ဒီဒီ) လက်မှတ် စာ ရက်စွဲ ၂၀၂၀-၁၁-၂၀၂၁

၁၂။ အစည်းအဝေးမှတ်တမ်းများ

၁။ ဝေဖန်ကျေးရွာပထမအကြိမ်အစည်းအဝေးမှတ်တမ်း

ကန့်သတ်

(၈.၁၀.၂၀၁၉) ဂျက်ချေ့ ဆိုဒုယ့်၊ ဆိုကျေးရွာ ရေယဉ် (၂:၃၀) နာရီ နာရီတွင် အင်းကြီး
 ကျောင်း ၊ ဓမ္မာရုံ၌ ပြုလုပ်ကျင်းပသော လူထုဗဟိုပြု စီမံကိန်း ပထမဆုံး ပထမအကြိမ်
 ကျေးရွာဖိတ်ဆက် အစည်းအဝေး မှတ်တမ်း (၁ / ၂၀၁၉)

၁။ ကောက်ပျံပုဂ္ဂိုလ်များ အစည်းအဝေး တက်ရောက်ကြပါသည်-

(က) ဦးချစ်သာ	(ကျေးရွာဆင်းဆောင် ၊ ဆိုကျေးရွာ)
(ခ) ဇော်ယုမြတ်ဖြိုး	(လက်ထောက်မှူးပညာမှူး ၊ လူထုဗဟိုပြုစီမံကိန်း)
(ဂ) ဦးထက်မြက်သူ	(လူထုအစည်းရုံးရေးမှူး ၊ လူထုဗဟိုပြုစီမံကိန်း)
(ဃ) ကျေးရွာလူထု	(အမျိုးသား (၂၀) ဦး ၊ အမျိုးသမီး (၇) ဦး)

၂။ ဂျပန်အဖွဲ့ချုပ်
 လူထုဗဟိုပြု စီမံကိန်း၏ ကျေးရွာဖွံ့ဖြိုးရေး အခြေခံအကေအကျများကို ရှင်းပြနိုင်ခြင်း၊
 စီမံကိန်း ဖက်ဆင်း ၊ စီမံကိန်း လုပ်ဆောင်လုပ်ကိုင်ပုံများ ၊ ကျား-မ ရေးရာတွင် လူမှုပူးပေါင်း ပါဝင်မှုကို
 ရှင်းပြခြင်း ခြုံငုံခြင်း ၊ လူထုဗဟိုပြု စီမံကိန်းတွင် ပါဝင်သူများ၏ အမျိုးမျိုးသော တာဝန်ဆောင်ရွက်
 မှားတို့ သိရှိစေရန် ၊ ဆေးကုာ် ဆေးဝါး (၂) ဦး ရွေးချယ်နိုင်ရန် ၊ လူထုပူးပေါင်းပါဝင်သော
 လူမှုအဖွဲ့အစည်းများကို ဆောင်ရွက် ဂျပန်အဖွဲ့ချုပ်ပါသည်။

၃။ ဆိုကျေးရွာ ကျေးရွာဆင်းဆောင် ဦးချစ်သာမှ အဖွဲ့အစည်းအဖွဲ့ကြားကွဲတွင်
 ယဉ်ပတ်ဝန်းကျင်တွင် ပိတ်တို ကျေးရွာအခြေပြင် လုပ်ဆောင်လုပ်ကိုင်ရမည့် ဖြစ်ရပ်နှင့်အညီ
 ကော်မတီဖွဲ့စည်းပုံအရ ကျေးရွာလူထုကပါ ပူးပေါင်းပါဝင်ဆောင်ရွက်ခြင်း ဖြေကြားခဲ့ပါသည်။

၄။ ဆိုကျေးရွာ လူထုအစည်းရုံးရေးမှူး ဦးထက်မြက်သူ ဖွဲ့စည်းဆောင်ရွက်ပုံပညာမှူး
 ဇော်ယုမြတ်ဖြိုး တို့သည် ဦးရွာပထမ အစည်းအဝေး ၊ ကျေးရွာ ဖွဲ့စည်းလုပ်ကိုင်ပုံ စီမံကိန်းအကြောင်း
 ကို ဖြစ်ရပ်အတိုင်း ဖိတ်ဆက် ဖြေကြားခဲ့ပါသည်။

၅။ အစီအစဉ်အရ လူထုအစည်းရုံးရေးမှူး ဦးထက်မြက်သူမှ စီမံကိန်း ဖိတ်ဆက်(၀၅)
 နှစ် ၊ စီမံကိန်း ဖက်ဆင်း ၊ စီမံကိန်းတွင် ပါဝင်ပတ်ဝန်းကျင်များ၏ တာဝန်ပိုင်ဆိုင်မှုများ
 ကို ဖြစ်ရပ်အတိုင်း ဖြေကြားခဲ့ပါသည်။ ဆိုကျေးရွာ လူထု ဖြစ်ပတ်ပြု
 ပေးကြားကာ အစည်းရုံးရေးမှူးက ဖြစ်ရပ် ဖြေကြားခဲ့ပါသည်။

ကန်သတ်

၁။ ထို့ရောက် အစီအစဉ်အရ စည်းရုံးရေးမှူးများက စောင့်ရှောက်ထား ပြေးပျက်ပြန်
ကျေးဇူးတင်လျှင် ဆွေးနွေးဆောင်ရွက် ယခင်က စောင့်ရှောက်ထား ဖွဲ့စည်းမှုတစ်ခုတည်းက
ကတိတ်ဆောင်ရွက် ဖြစ်ပါကြောင်း ပြောကြားခြင်းတို့ကြောင့် စောင့်ရှောက်ထား ကျား
လာဦး ၄ (၄) ဦးမှာ (က) အိမ်ထောင်ရေးဖြင့် (စောင့်ရှောက်ထား)
(ခ) ဦးတင်ဝင်း (စောင့်ရှောက်ထား) တို့ ဖြစ်ပါသည်။

၇။ အစီအစဉ်အရ လူမှုရေးဝန်ထမ်း (၆) ဦးနှင့် ကျေးဇူးတင်လျှင် မှားကို အစွယ်
များစွာက ဆွေးနွေးခဲ့ကြပါသည်။ ဆွေးနွေးထားသော လူမှုရေးဝန်ထမ်း (PRA Team)
များကို ကျေးဇူးတင်လျှင် ကျွန်ုပ်တို့ ဖြစ်ကြောင်း ဖြစ်ကြောင်း ဝင်ပြဆွေးနွေးခဲ့ပါ
သည်။

၈။ ဆက်လက် ဆွေးနွေးရာများ မကျင့်ကြံတော့သဖြင့် အစည်းအဝေးကို
ဖွင့်ပြီး (၃:၅၅) နာရီတွင် ရှိသားပေးခဲ့ပါသည်။

ဗဟိုကော်မတီဝင်
(ထက်ကြွက်သူ၊ ဆရာတော်ကြီးကျေးဇူးတင်)

ဗဟိုကော်မတီ -
- ရုံးထုတ်ခံ

၂။ ကျေးရွာဖွံ့ဖြိုးရေးစီမံချက်ရွေးချယ်ခြင်း အစည်းဝေးမှတ်တမ်း

ကျိသတ်

(၉.၁၀.၂၀၁၉) ဂျက်ဇေ၊ ဇေလည် (၁၁:၃၀) မနက် ခိုအုတ်ရုံ ၊ ခိုကျေးရွာ အင်းဖြို
ကျောင်း ဓမ္မာရုံ၌ ကျင်းပပြုလုပ်သော ဒုတိယရပ်၊ ဒုတိယအကြိမ် ကျေးရွာဖွံ့ဖြိုးရေး
အစီအစဉ် ရေးဆွဲခြင်း အစည်းအဝေး မှတ်တမ်း (၂/၂၀၁၉)

၁။ ကောက်ပါပုဂ္ဂိုလ်များ အစည်းအဝေး တက်ရောက်ကြသည့်-

- (က) ဦးချမ်းသာ (ကျေးရွာအင်းဆောင် ၊ ခိုကျေးရွာ)
- (ခ) ဒေါ်ထွန်းမြင့်ဖြိုး (လက်ထောက်အုတ်ယဉ်ပညာများ ၊ လူထုဗဟိုပြုစီမံကိန်း)
- (ဂ) ဦးထက်မြက်သူ (လူထုစည်းရုံးရေးဗဟို ၊ လူထုဗဟိုပြုစီမံကိန်း)
- (ဃ) ကျေးရွာလူထု (အမျိုးသား (၂၂) ဦး ၊ အမျိုးသမီး (၆၄) ဦး)

၂။ ဂုဏ်ထူးချွန်

အက်အပ် ၊ ဗြာဿာ ၊ ဖျော်ဖွန်းချက် ၊ ဦးစားပေး ဖွံ့ဖြိုးရေး အစီအစဉ်များ ဖော်ထုတ်
နိုင်ရန် ၎င်း လူထုဗဟိုပြု စီမံကိန်းတွင် တာဝန်ထမ်းဆောင်ကြမည့် ကျေးရွာစီမံကိန်း
အဖွဲ့ကို ဖွဲ့စည်းပေးခြင်းဖြင့် ရွေးချယ်ဖော်ထုတ်ခြင်း ဂုဏ်ထူးပါသည်။

၃။ အစီအစဉ်အရ လူထုစည်းရုံးရေးဗဟို ဦးထက်မြက်သူမှ ကျေးရွာလူထုအား
အဖွဲ့ (၂) ဖွဲ့ (ကျေး - ပ) မှာ ဦးစားပေး အဖွဲ့အစည်း ၊ ဗြာဿာ ၊ ဖျော်ဖွန်း
ချက် ၊ ဦးစားပေး လုပ်ငန်းများကို ဖော်ထုတ် ဆွေးနွေးပြီး ကျေးရွာဖွံ့ဖြိုးရေး
အစီအစဉ်များ ဖော်ထုတ်ခဲ့ကြပါသည်။

၄။ အစီအစဉ်အရ ကျေးရွာလူထုမှ ပေးပို့ခြင်း ဦးစားပေး ဖွံ့ဖြိုးရေး အစီအစဉ်ကို
ကောက်ပါအတိုင်း အစဉ် သတ်မှတ်ကာ ရွေးချယ် ဖော်ထုတ်ခဲ့ပါသည်။ ရွေးချယ်
ဖော်ထုတ်ခဲ့သည့် လုပ်ငန်းစဉ် များမှာ အစဉ် (၁) ရွာချင်းဆက် ဖြေစားလမ်း ၊ အစဉ် (၂)
ရေတွင်း တူးဖော်ခြင်း ၊ အစဉ် (၃) စေးပေးအိုး ၊ အစဉ် (၄) လ-ခွဲ ကျောင်းဆောင်ဆစ်
(စာဆောင်ကျောင်း) ၊ အစဉ် (၅) ဆိုလာမိုး လုပ်ငန်းများကို ရွေးချယ်ဖော်ထုတ်ခဲ့
ကြသည်။

ကန့်သတ်

-၂-

၅။ အစီအစဉ်အရ လက်ထောက် ရုံးအဖွဲ့များ၊ ဝန်ထမ်းအဖွဲ့များ၊ အဖွဲ့အစည်းများနှင့်
ဆောင်ရွက်ရန် လိုအပ်သည့် ဖွဲ့စည်းပုံ၊ အဖွဲ့အစည်း၊ အဖွဲ့ဝင်များ၊ အဖွဲ့ဝင်များ၏
ကျေးဇူးတင်မှုများ စိတ်ချစွာဖြင့် ဖြစ်ပေါ်စေရန် ဖြစ်စေရန်ပါသည်။

၆။ ဆက်လက်၍ လူထုစည်းရုံးရေးများ၊ ဦးဆောင်မှုများနှင့် ဦးဆောင်မှု
ကော်မတီ ဖွဲ့စည်းပုံ၊ ဦးဆောင်မှုကော်မတီများ၊ အဖွဲ့အစည်း၏ ဖွဲ့စည်းပုံအားဖြင့် အဖွဲ့ဝင်
တစ်ဦးစီ၊ ကော်မတီမှ ဆက်လက်၍ ဘာသာရေးဆောင်ရွက်မှုနှင့် ဖွဲ့စည်းပုံနှင့် ဆက်သွယ်
ရွေးချယ်ခြင်း၊ မူဝါဒများ၊ ဆုံးဖြတ်ချက်များ၊ လိုက်နာမှုနှင့် ကွင်းဆင်းများ၊ ဆောင်ရွက်
မှုများကို ဖြစ်မြဲ အဖွဲ့အစည်းပါသည်။

၇။ ဆိုရှယ်လစ် ကျေးဇူးတင်မှုနှင့် အဖွဲ့အစည်း ဖွဲ့စည်းပုံ၊ ဝန်ထမ်း အဖွဲ့အစည်းနှင့်
ဆွေမျှတမှုနှင့် အဖွဲ့အစည်း၏ ဖွဲ့စည်းပုံ (၁၅-၃၀)၊ အဖွဲ့အစည်း
ရုပ်ပုံအားပါသည်။

၈။ ဆက်လက် ဆောင်ရွက်ရန် ကျင့်သုံးဆောင်ရွက်မှုများ-

- | | |
|--|-----------|
| (က) Estimate အဖွဲ့အစည်း ဖွဲ့စည်းပုံ | ပုဂ္ဂိုလ် |
| (ခ) ဆက်လက်၍ ဝန်ထမ်း | |
| (ဂ) အဖွဲ့အစည်း ဖွဲ့စည်းပုံနှင့် ဆက်သွယ် ဖွဲ့စည်းပုံ | |
| (ဃ) ဝန်ထမ်း ဖွဲ့စည်းပုံနှင့် ဆက်သွယ် ဖွဲ့စည်းပုံ၊ အဖွဲ့အစည်း
ဖွဲ့စည်းပုံ၊ ဆက်သွယ် ဖွဲ့စည်းပုံ | |
| (င) ဝ-၂ ဖြင့် အဖွဲ့အစည်း ဖွဲ့စည်းပုံ
(ကျေးဇူးတင်မှု) | |

ပုဂ္ဂိုလ်

အဖွဲ့

ဖွဲ့စည်းပုံ

(ဆက်လက်၍ လူထုစည်းရုံးရေးများ)

အဖွဲ့အစည်း -
- ဦးလက်ခံ

ကျေးရွာစီမံကိန်းအထောက်အကူပြုကော်မတီစာရင်း(ပထမနှစ် စက်ဝန်း)

ဗိုလ်ချုပ်မှူးကြီး ဦးစိုးဝင်း၊ လူထုဝန်ထမ်းမှူး၊ အထောက်အကူပြု ကော်မတီစာရင်းချုပ်

ကျေးရွာအမည် - ခန့် အုပ်စုအမည် - ခန့် ရက်စွဲ- ၁၉.၁၂.၂၀၁၈

စဉ်	အမည်	ကျား	မ	လူမျိုး	အသက်	တာဝန်	ဖုန်းနံပါတ်	ပညာအရည်အချင်း	ခုနှစ်	မှတ်ချက်
၁	ဒေါ်သန်းဌေးစု		မ	ဂျပန်	၅၁	ဆေးကုသရေး	၀၉-၄၉၇၄၀၄၀၉	အထွေထွေ	၂၀၁၈	
၂	ဦးစောစော	မ		ဂျပန်	၆၂	ဆေးကုသရေး	၀၉-၄၅၁၃၅၇၁၁၃	ကျေးတတ်	၂၀၁၈	
၃	ဒေါ်ခင်သန်း		မ	ဂျပန်	၄၀	မိမိ/ဆေးကုသရေး	၀၉-၈၉၉၆၆၉၇၀၄၉	ကျေးတတ်	၂၀၁၈	
၄	ဦးခင်မောင်မောင်	မ		ဂျပန်	၆၁	မိမိ/ဆေးကုသရေး	၀၉-	ကျေးတတ်	၂၀၁၈	
၅	ဒေါ်ခင်စုစု		မ	ဂျပန်	၂၉	ဝယ်ယူရေး	၀၉-၄၅၁၃၅၇၁၁၇	အထွေထွေ	၂၀၁၈	
၆	ဦးစိုစို	မ		ဂျပန်	၃၈	ဝယ်ယူရေး	၀၉-၄၅၁၃၅၇၁၁၄	ကျေးတတ်	၂၀၁၈	
၇	ဒေါ်ခင်ခင်ခင်		မ	ဂျပန်	၂၃	လုပ်ကိုင်ရေး	၀၉-၄၅၇၅၅၆၂၄၄	ကျေးတတ်	၂၀၁၈	
၈	ဦးသန်းသာ	မ		ဂျပန်	၂၂	လုပ်ကိုင်ရေး	၀၉-၈၉၄၃၃၃၆၀၄	ကျေးတတ်	၂၀၁၈	
၉	ဦးခင်မောင်	မ		ဂျပန်	၃၁	ကျေးရွာအုပ်စု	၀၉-၄၂၈၂၄၅၇၁၆	အထွေထွေ	၂၀၁၈	
၁၀	ဒေါ်ခင်စုစု		မ	ဂျပန်	၁၈	ဆေးကုသရေး	၀၉-၄၄၈၀၉၇၈၂	ကျေးတတ်	၂၀၁၈	
၁၁	ဦးစောစော	မ		ဂျပန်	၅၈	ဆေးကုသရေး	၀၉-၄၄၈၀၉၇၈၂	ကျေးတတ်	၂၀၁၈	
၁၂	ဒေါ်ခင်ခင်		မ	ဂျပန်	၅၀	ဝယ်ယူရေး	၀၉-၈၉၉၆၆၉၇၀၄၉	အထွေထွေ	၂၀၁၈	
၁၃	ဦးခင်မောင်	မ		ဂျပန်	၅၈	ဝယ်ယူရေး	၀၉	ကျေးတတ်	၂၀၁၈	
၁၄										
၁၅										
၁၆										

ကျေးရွာစီမံကိန်းအထောက်အကူပြုကော်မတီစာရင်း(ဒုတိယနှစ် စက်ဝန်း)

ဗိုလ်ချုပ်မှူးကြီး ဦးစိုးဝင်း၊ လူထုဝန်ထမ်းမှူး၊ အထောက်အကူပြု ကော်မတီစာရင်းချုပ်

ကျေးရွာအမည် - ခန့် အုပ်စုအမည် - ခန့် ရက်စွဲ- ၉.၁၀.၂၀၁၉

စဉ်	အမည်	ကျား	မ	လူမျိုး	အသက်	တာဝန်	ဖုန်းနံပါတ်	ပညာအရည်အချင်း	ခုနှစ်	မှတ်ချက်
၁	ဒေါ်ခင်စုစု		မ	ဂျပန်	၄၀	မိမိ/ဆေးကုသရေး	၀၉-၈၅၅၆၆၇၀၄၅	ကျေးတတ်	၂၀၁၈	
၂	ဦးခင်မောင်	မ		ဂျပန်	၆၁	မိမိ/ဆေးကုသရေး	-	ကျေးတတ်	၂၀၁၈	
၃	ဒေါ်ခင်စုစု		မ	ဂျပန်	၂၉	ဝယ်ယူရေး	၀၉-၄၅၂၅၅၇၁၁၇	အထွေထွေ	၂၀၁၈	
၄	ဦးစိုစို	မ		ဂျပန်	၃၈	ဝယ်ယူရေး	၀၉-၄၅၁၃၅၇၁၁၄	ကျေးတတ်	၂၀၁၈	
၅	ဒေါ်ခင်စုစု		မ	ဂျပန်	၁၈	ဆေးကုသရေး	၀၉-၄၄၈၀၉၇၈၂	ကျေးတတ်	၂၀၁၈	
၆	ဦးစောစော	မ		ဂျပန်	၅၈	ဆေးကုသရေး	-	ကျေးတတ်	၂၀၁၈	
၇	ဒေါ်ခင်စုစု		မ	ဂျပန်	၂၃	လုပ်ကိုင်ရေး	၀၉-၄၅၇၅၅၆၂၄၄	ကျေးတတ်	၂၀၁၈	
၈	ဦးသန်းသာ	မ		ဂျပန်	၂၂	လုပ်ကိုင်ရေး	၀၉-၈၉၄၃၃၃၆၀၄	ကျေးတတ်	၂၀၁၈	
၉	ဒေါ်ခင်စုစု		မ	ဂျပန်	၅၁	ဆေးကုသရေး	၀၉-၄၅၇၅၅၆၂၄၄	ကျေးတတ်	၂၀၁၈	
၁၀	ဦးစောစော	မ		ဂျပန်	၆၂	ဆေးကုသရေး	၀၉-၄၅၂၅၅၇၁၁၇	ကျေးတတ်	၂၀၁၈	
၁၁	ဦးခင်မောင်	မ		ဂျပန်	၃၁	ကျေးရွာအုပ်စု	၀၉-၄၂၈၂၄၅၇၁၆	အထွေထွေ	၂၀၁၈	
၁၂	ဒေါ်ခင်ခင်		မ	ဂျပန်	၅၀	ဝယ်ယူရေး	၀၉-၈၅၅၆၆၇၀၄၅	ကျေးတတ်	၂၀၁၈	
၁၃	ဦးခင်မောင်	မ		ဂျပန်	၅၈	ဝယ်ယူရေး	-	ကျေးတတ်	၂၀၁၈	
၁၄										
၁၅										
၁၆										

ကျေးရွာစီမံကိန်းအထောက်အကူပြုကော်မတီစာရင်း(တတိယနှစ် စက်ဝန်း)

ဥပြုနယ်၊ လူထုပဏ္ဍိတု စီမံကိန်း အထောက်အကူပြု ကော်မတီစာရင်းချုပ်

ကျေးရွာအမည် ဝဇီ အုပ်စုအမည် ဝဇီ ရက်စွဲ- 14-11-2020.

စဉ်	အမည်	ကျား	မ	လူမျိုး	အသက်	တာဝန်	စုန်းနံပါတ်	ပညာအဆင့်အချင်း	ခုနှစ်	မှတ်ချက်
၁	ဦးစောဝင်း	✓		မူဆိုင်	62	စောနာဂုံထမ်း	၀၇- 451357117	ဗဟိုတန်း	2018	
၂	ဒေါ်သန်းစွာဖြူ	✓		*	51	"	၀၇- 494404406	အလယ်တန်း	"	
၃	ဦးဝင်းမောင်ဝင်း	✓		*	61	စိ/စောဘက် ဥက္ကဋ္ဌ	"	ဗဟိုတန်း	"	
၄	ဒေါ်ခင်ခင်	✓		*	40	"	၀၇- 899667049	"	"	
၅	ဦးစိုးစိုး	✓		*	38	ဝယ်ယူရေး	"	"	"	
၆	ဒေါ်ခင်ခင်ခိုင်	✓		*	29	"	"	အလယ်တန်း	"	
၇	ဦးဘောင်ထွန်းသူ	✓		*	31	စာရေးကိုင်	၀၇- 486245716	"	"	
၈	ဦးစွမ်းသာ	✓		*	22	လည်ပတ်ထိန်းသိမ်း	"	ဗဟိုတန်း	"	
၉	ဒေါ်နွယ်နွယ်ဝင်း	✓		*	25	"	"	"	"	
၁၀	ဦးဝင်းမောင်	✓		*	58	စောဒါကြွင်းကိုင်	"	"	"	
၁၁	ဒေါ်ခင်ခင်	✓		"	39	"	"	"	"	
၁၂	ဦးစိုးစိုးမောင်	✓		*	58	ဝယ်ယူရေး	၀၇- 899667049	"	"	
၁၃	ဒေါ်ခင်နွယ်	✓		*	50	"	"	အလယ်တန်း	"	ဒွန်းစု မာဇွန်မာဇွန်

ကျေးရွာစီမံကိန်းအထောက်အကူပြုကော်မတီစာရင်း(စတုတ္ထနှစ် စက်ဝန်း)

ဥပြုနယ်၊ လူထုပဏ္ဍိတု စီမံကိန်း အထောက်အကူပြု ကော်မတီစာရင်းချုပ်

ကျေးရွာအမည် ဝဇီ အုပ်စုအမည် ဝဇီ ရက်စွဲ- ၁၇-၁၀-၂၀၂၁

စဉ်	အမည်	ကျား	မ	လူမျိုး	အသက်	တာဝန်	စုန်းနံပါတ်	ပညာအဆင့်အချင်း	ခုနှစ်	မှတ်ချက်
၁	ဒေါ်သန်းစွာဖြူ		မ	မူဆိုင်	၅၁	လေးရွာစောနာဂုံထမ်း	၀၇ 497404406	အလယ်တန်း	2018	
၂	ဦးတင်ဝင်း	က		မူဆိုင်	၆၂	"	၀၇ 451357117	မူလတန်း	2018	
၃	ဒေါ်ခင်ခင်		မ	မူဆိုင်	၄၀	စောဘောင်ထွန်းသူ	၀၇ 899667049	"	2018	
၄	ဦးဝင်းမောင်ဝင်း	က		မူဆိုင်	၆၁	"	၀၇ 899667049	"	2018	
၅	ဦးစိုးစိုး	က		မူဆိုင်	၃၃	ဝယ်ယူရေး (ဥက္ကဋ္ဌ)	၀၇ 899667049	အလယ်တန်း	2018	
၆	ဒေါ်ခင်ခင်ခိုင်		မ	မူဆိုင်	၂၉	ဝယ်ယူရေး	"	အလယ်တန်း	2018	
၇	ဒေါ်နွယ်နွယ်ဝင်း		မ	မူဆိုင်	၂၃	လည်ပတ်ထိန်းသိမ်း	"	မူလတန်း	2018	
၈	ဦးစွမ်းသာ	က		မူဆိုင်	၂၂	လည်ပတ်ထိန်းသိမ်းရေး(ဥက္ကဋ္ဌ)	"	မူလတန်း	2018	
၉	ဦးဘောင်ထွန်းသူ	က		မူဆိုင်	၃၁	စာရေးကိုင်	"	အလယ်တန်း	2018	
၁၀	ဒေါ်ခင်ခင်ခိုင်		မ	မူဆိုင်	၁၉	အခြေခံဗဟိုကိုင်ကြပ်ရေး(ဥက္ကဋ္ဌ)	"	မူလတန်း	2018	
၁၁	ဦးဝင်းမောင်	က		မူဆိုင်	၅၈	စောဒါကြွင်းကိုင်	"	မူလတန်း	2018	
၁၂	ဒေါ်ခင်နွယ်		မ	မူဆိုင်	၅၀	ဝယ်ယူရေးကြီး	"	အလယ်တန်း	2018	
၁၃	ဦးစွမ်းသာ	က		မူဆိုင်	၅၈	ဝယ်ယူရေးကြီး	"	မူလတန်း	2018	

၃။ ကျေးရွာအုပ်စု စီမံကိန်းလုပ်ငန်း ဆုံးဖြတ်ချက်ချမှတ်သည့် အစည်းအဝေး

ကန့်သတ်

(၁၉.၁၀.၂၀၁၉)ရက်စရ. ဇူလိုင် (၅:၀၀)နာရီ မနက် ခါးကပ်ရ. ကွင်းကြီး ကျေးရွာ
 တွင် အင်းကြီးကျောင်း၌ ကွင်းပညာလုပ်သော ကျေးရွာအုပ်စု စီမံကိန်း လုပ်ငန်း
 ဆုံးဖြတ်ချက် ချမှတ်သည့် အစည်းအဝေး ဖြစ်တော် (၃ / ၂၀၁၉)

၁။ ကောက်ပါ ပုဂ္ဂိုလ်များ အစည်းအဝေး တက်ရောက်ကြပါသည်-

- (က) ဒီးဒိုးဖိန် (အုပ်စု အုပ်ချုပ်ရေးဦးစီးဌာန) ၁ ဦး
- (ခ) ဒီးကံဝင်း (ကျေးရွာဦးစီးဌာန) ၁ ဦး
- (ဂ) ဒေါ်ယုမြတ်ဖြိုး (လက်ထောက်အုပ်စုဦးစီးဌာန) ၁ ဦး
- (ဃ) ဒီးထက်မြတ်သူ (ယူထု စည်းရုံးရေးဦးစီးဌာန) ၁ ဦး
- (င) ဒေါ်ဝေဝေဦး (ယူထု စည်းရုံးရေးဦးစီးဌာန) ၁ ဦး
- (စ) ကျေးရွာစီမံခန့်ခွဲမှုဦးစီးဌာန (ကျေးရွာ (၂) ဦး၊ ၄ (၁၉) ဦး)

၂။ ဂုဏ်ထူးဆောင်များ

ကျေးရွာအုပ်စု အတွင်းရှိ ကျေးရွာများ၏ အုပ်စု ဖွံ့ဖြိုးရေး အစီအစဉ်ပေါ်
 ထွက်လာရာ၌ ဖွံ့ဖြိုးရေး အစီအစဉ်ကို ဆုံးသပ် အတည်ပြုရာ၌ လုပ်ငန်းကော်မရှင် ဂုဏ်ထူး
 ခံဝေ သတ်မှတ်ရန် ကျေးရွာအုပ်စု အစည်းအဝေး ကော်မရှင် ကွင်းထောက် တင်ကြားရန် ဖြစ်
 အုပ်စု ဖွံ့ဖြိုးရေး အစီအစဉ် ချမှတ် တွင် အတည်ပြု လက်မှတ်ထိုးရန် ကျိုးကြီး ဂုဏ်ထူး
 ပါသည်။

၃။ အစည်းအဝေး ဝေမျှငွေကြေးဖြာပင် ကျေးရွာအုပ်စု အုပ်ချုပ်ရေးဦးစီးဌာန
 ဒီးဒိုးဖိန် ဖြောဖြောကွင်း အုပ်စု ဖွံ့ဖြိုးရေး အစီအစဉ် ဖွဲ့စည်းပေးရာ၌ အကျိုးပြု
 ပါရှိသူ ဖြစ်ကြောင်း ဝေမျှငွေ ဖြစ်ရန် အုပ်စု ကော်မရှင် ဖွံ့ဖြိုးရေးကော်မရှင် ဖြစ်
 သည့် ကျေးရွာအုပ်စုအဖွဲ့ဝင် ၇ ယောက် ဖြစ်ကြောင်း ပြောကြားခဲ့ပါသည်။

၄။ အစီအစဉ်အရ လက်ထောက်အုပ်စုဦးစီးဌာန ဒေါ်ယုမြတ်ဖြိုး ဖြစ် တက်ရောက်လာ
 သော ကျေးရွာအုပ်စု ကျေးရွာအုပ်စု/ထောက် အစည်း ဖွဲ့စည်း ရန်ပုံစံ အကြောင်း ၊
 လုပ်ငန်းခွဲများ အကြောင်း ဒီးစွဲ (ပထမ) ကွင်းဖွဲ့ ခဲ့ပါသည်။ ထို့အပြင် ကော်မရှင်ဝေမျှငွေ

ကျိမာ်

-၂-

စွဲစာအုပ် ဂရိပုံစံအား နွဲထောက်မှတ်စီရ -

(က) ဈေးအောင်း + သဲအောင်း	- ၇၃၀၀၀၀၀/-	
(ခ) ကုလားအောင်း	- ၈၀၀၀၀၀၀/-	
(ဂ) ခရီ	- ၈၀၀၀၀၀၀/-	
(ဃ) ဣဂူးသိပ် + ကွင်းသုံးစင်	- ၉၀၀၀၀၀၀/-	
(င) ကွင်းကြီး	- ၉၃၂၀၀၀၀/-	
(စ) ဂျေစစ်ကြီး	- ၅၇၀၀၀၀၀/-	
(ဆ) ဘီပင် + ဝေါက်ရက်ကျင်း	- ၆၀၀၀၀၀၀/-	
(ဇ) သစ်ကောက်	- ၃၅၀၀၀၀၀/-	
(ဈ) အသေးသုံး (၄%)	- ၂၂၀၀၀၀၀/-	ယူ၍ ခရီအစဉ်

ဂရိပုံစံအား ယုတ်ယုတ်နွဲပေါ် ပျက်စီးစွာ သက်ပြတ်ခဲ့ပါသည်။

၅။ ဘဝိကစာအုပ်အရ ပျက်စီးစွာ ပျက်စီးခြင်း ဖြစ်ကြပေသော်လည်း နွဲထောက်မှတ်စီရနှင့် နွဲထောက်မှတ်စီရ တို့မှ နွဲထောက်မှတ်စီရ စာအုပ်ကို ကျွန်ုပ်တို့ နွဲထောက်မှတ်စီရ စာအုပ်အား

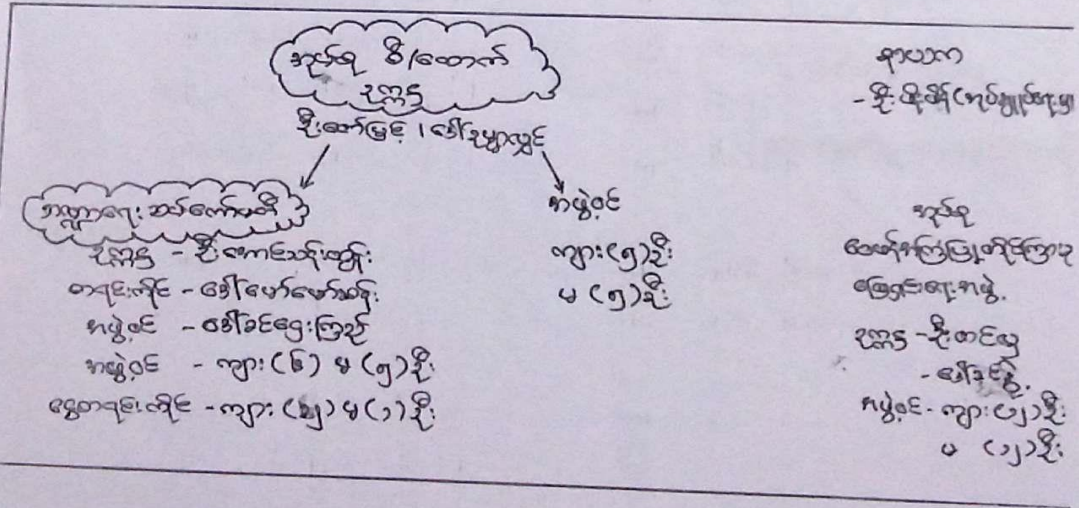

ကျိသတ်

- ၃ -

၆။ ထို့ရောက် သို့ခရိုင် များကို စုစုပေါင်း ကော်မတီမှ လျှော့ချမှုများမှ သွားဖွင့် လုပ်ငန်းများ ခရိုင်များ (စက်မှုဇုန်) ကို သတ်မှတ်ခဲ့ပါသည်။

၇။ အစီအစဉ်အရ လူထုစဉ်းစားရေးဖြူ ခေါ်ဝေါ်ပေးခြင်းမှ ဦးဆောင်ပြီး လုပ်ငန်း လုပ်ဆောင်စဉ် လျှော့ချမှုများကို ၀.၁ (ဝယ်ယူရေး၊ ရုံးလမ်း၊ ရွေးချယ်ခြင်း၊ အစဉ် အစား)ကို လျှော့ချမှုတွင် လုပ်ဆောင်ရာတွင် အဆင်ပြေရန် ကော်မတီများကား ဖြင့်ပြုခဲ့ပါသည်။

၈။ အစီအစဉ်အရ လျှော့ချမှု (ဆောက် ကော်မတီများနှင့်အညီ စာတမ်း ပြန်စစ်ဆေး မှား ခြိုက်ကူးကာ အစဉ်အစားကို ဖွဲ့စည်း (၂:၃၀)ရက် အချိန်တွင် အောင် ဖြစ်စွာ ဖြည့်ဆည်းခဲ့ပါသည်။

(Signature)

ဗွတ်စမ်းတင်သူ

(ဆက်ပြန်သူ၊ လူထုစဉ်းစား)

မိန့်ကြားချက်
- ရုံးလက်ခံ

၁၂။ အစဉ်းအဝေးမှတ်တမ်းများ (တတိယနှစ် စက်ဝန်း)

၂၀၂၀-၂၀၂၁ ခုနှစ်တွင် နေ့စဉ် (၁၁:၃၀) နာရီ အချိန် ဝန်ထုပ်ဝန်ပိုး
 ကွင်းကြီးကျေးရွာတွင် ဘုန်းကြီးကျောင်း၌ ကျင်းပပြုလုပ်သော ကျေးရွာအုပ်စု
 စီမံကိန်းလုပ်ငန်း ဆုံးဖြတ်ချက်ချမှတ်သည့် အစဉ်းအဝေး ဖြစ်သည်။

၁။ အောက်ပါပုဂ္ဂိုလ်များ အစဉ်းအဝေး တက်ရောက်ကြပါသည်။

- (က) ဦးနိုင်မျိုး (M&E/MIS)
- (ခ) ဒေါ်လဲ့လဲ့ဖြူ (TF)
- (ဂ) ဒေါ်မေထက်ဇော် (CF)
- (ဃ) ဦးဘဏ္ဍာ (CF)
- (င) ဦးထက်ဖြူသူ (CF)
- (စ) ကော်မတီဝင် ကျား (၁၈) ၊ မ (၇) ဦး

၂။ ရှည်ရွယ်ချက်

ကျေးရွာအုပ်စုအတွင်းရှိ ကျေးရွာများ၏ ကျေးရွာဖွံ့ဖြိုးရေး ဘဏ္ဍာစာရင်း
 မှတ်တမ်းများ ပေါ်ထွက်လာစေရန် ၊ ဖွံ့ဖြိုးရေး ဘဏ္ဍာစာရင်းများကို တိုးတက်စေရန် ၊ ရှေ့တွင်
 အလုပ်အကိုင် ရှေ့တွင် စွဲဝေသတ်မှတ်ရန် ၊ ကျေးရွာအုပ်စုအဆင့် ကော်မတီ ခွဲစားကော်
 မတီဖွဲ့စည်းရန် ၊ အုပ်စုဖွံ့ဖြိုးရေး ဘဏ္ဍာစာရင်း (၈-၄) တွင် အတည်ပြု လက်မှတ်ထိုးရန်
 တို့ကို ရှည်ရွယ်ပါသည်။

၃။ အစဉ်းအဝေး စတင်ချင်းအစည်းအဝေး M&E/MIS ဦးနိုင်မျိုးမှ ဦးဆောင်၍
 လုပ်ငန်းစဉ်များနှင့် ရှေ့တွင် စွဲဝေသတ်မှတ်ပုံများ ၊ အုပ်စု စီမံကိန်းကော်မတီဝင်များ
 ဝင်တက်မှုများကို ဦးစွာ ဆွေးနွေးခဲ့ပါသည်။

၄။ ဘဏ္ဍာစာရင်းအရ လက်ထောက်နည်းပညာမှ ဒေါ်လဲ့လဲ့ဖြူ မှ ဦးဆောင်၍
 အုပ်စု၏ ထောက်ပံ့ပေးမှုများ ၊ ယခင်နှစ် လက်ကျန်ငွေ နှင့် အုပ်စု အသေးသိမ်း

ရှင်းလင်း ပြောကြားခဲ့ပါသည်။ ထို့နောက် ကော်မတီဝင်များနှင့်အတူ ရုံးပွဲငွေအား

ခွဲဝေသတ်မှတ်ခဲ့ရာ -

- (က) ကျွန်းကြီး + သစ်ကောက် (ဘက်စုံသုံးခန်းမ) - ၂၀၀၀၀၀၀/-
- (ခ) ထန်းကောင် (ရှေ့တွင်း) - ၇၀၀၀၀၀/-
- (ဂ) ဦးတန်း + ကျောင်းကွင်း (ဘက်စုံသုံးခန်းမ) - ၅၀၀၀၀၀/-
- (ဃ) ဆိပ်ပြောင်းကြီး (ရှေ့တွင်း) - ၇၀၀၀၀၀/-
- (င) ကြာတိုက် (ဖြေရာကျောက်စရစ်လမ်း) - ၂၂၈၀၀၀၀/-
- (စ) သာယာပင်ကွင်း (ကျွန်းကုန်လမ်း) - ၅၀၀၀၀၀/-

တို့၏ ရုံးပွဲငွေအား လုပ်ငန်းခွဲအပေါ် မူတည်၍ ဆုံးဖြတ်ခဲ့ကြပါသည်။
 သို့သော် ကျေးရွာများကားလုံးမှ ဘဘောလက်ခံခဲ့ကြပါသည်။
 ၄။ အစီအစဉ်အရ လူထုစားရုံးများဖြစ်ကြသော ခေါ်ပေထက်ဇော်၊

ဦးအာကာဖြူး နှင့် ဦးထက်မြက်တို့မှ ဦးဆောင်ပြီး ကျေးရွာအုပ်စု စီ/ထောက်
 ကော်မတီအားဖြင့် ချယ်ခဲ့ရာတွင် အဖြောင်း အယ်မရှိသော အကြောင်း

- (က) စီ/ထောက် ဒုက္ခရာ - ဦးဇော်ဖြင့် (ကွင်းကြီး)
 ခေါ်ပေထက်ဇော် (ကျောင်းကွင်း)
- (ခ) ဘဏ္ဍာရေးဆပ်ကော်မတီ ဒုက္ခရာ - ဦးဘောင်သန်းထွန်း (ဦးတန်း)
- (ဂ) အုပ်စု ငွေစာရင်းကိုင် - ခေါ်ပေထက်ဇော် (ရှေ့တွင်းကြီး)
- (ဃ) ဝေပန်အကျဉ်းတိုင်ကြားချက် ဖြေရှင်းရေးအဖွဲ့ ဒုက္ခရာ - ဦးတင်ယု (ကျွန်းကြီး)
- * အတွင်းရေးမှူး - ခေါ်ခင်စွဲ (ခေ)

တို့မှ ဖြန်လဲ၍ တာဝန်ထမ်းဆောင်ရန် ဆုံးဖြတ်ခဲ့ကြပါသည်။

၆. ထို့အပြင် ခရီးစရိတ်များ (စက်လှေစရိတ်) များကို ကော်မတီဝင်များ
နှင့်အတူ သက်ပတ်ဆိုင်ရာ ကော်မတီဝင်များ၏ ကျင့်ဝတ်များနှင့် ဆောင်ရွက်/ရွှေ့ပြောင်း
များအားရှင်းယင်းရန်အတွက် အစည်းအဝေးကို ဇွန်လွဲ (၆:၀၀) နာရီအချိန်
အောင်မြင်စွာ ရုပ်သိမ်းခဲ့ပါသည်။



ဇော်တမ်းတင်သူ

ဦးဘဏ္ဍာ

အထွေထွေရေးမှူး

အုပ်စု အစည်းအဝေး ဗျာဒိတ်စာအုပ်

ရက်စွဲ - ၂၅.၁၀.၂၀၂၁

အုပ်စု - ခေမီ

မြို့နယ် - ဝှံ့မြို့

နေရာ - ကွင်းကြီး၊ ကျေးရွာ ဘုန်းကြီးကျောင်း

အစည်းအဝေးတက်ရောက်သူ - (၁) အဲဖေထက်ဝင်း - TF

(၂) အဲဖေထက်ဝင်း - CF

(၃) ကျေးရွာအောက်ဖက်ကမ်းများ ကျား () ဦး
မ () ဦး

အာဇာနည်အရာ -

" လူထုဗဟိုဌာနစီမံကိန်း၊ အုပ်စု အစည်းအဝေးဖြင့် လုပ်ငန်း ဖြစ်စေ ခေမီအုပ်စု

ဆွေးနွေးချက် "

" လူထုဗဟိုဌာနစီမံကိန်း၊ စတုတ္ထနှစ် စက်ဝန်း၊ တွင် အာဇာနည် အထောက်အပံ့အကူပြုပေးမည့် စီမံကိန်း၊ လုပ်ငန်း ခွဲများ၊ စီမံခန့်ခွဲမှု စာသုံး၊ စရိတ် များအား မည်မျှ ခွဲဝေရန် ဆွေးနွေးခဲ့၊ ဖြစ်ပါသည်။

ဆုံးဖြတ်ချက် "

" စာသုံးစရိတ်နှုန်း၊ တွင်ဖြုတ်ပေးမည့် ကျေးရွာများ၊ မှတ်တမ်း၊ ကြီးကြပ်မှု၊ ဘဏ္ဍာရေး၊ စီမံကိန်း၊ ကုမ္ပဏီ၊ အခြားအဖွဲ့အစည်းများ ဖြစ်ပါသည်။ ထို့ကြောင့် ကျေးရွာများကို လုပ်ငန်း၊ ခွဲ အထောက်အပံ့ ပေးမည်ဖြစ်ပါသည်။ အထူးသဖြင့် စာသုံးစရိတ် အထောက်အပံ့ ပေးမည်ဖြစ်ပါသည်။ အထူးသဖြင့် စာသုံးစရိတ် အထောက်အပံ့ ပေးမည်ဖြစ်ပါသည်။ အထူးသဖြင့် စာသုံးစရိတ် အထောက်အပံ့ ပေးမည်ဖြစ်ပါသည်။

ကော်မတီဝင် -

Htet

အဲဖေထက်ဝင်း

CF

၀၅၅

၁၃။ ကဏ္ဍအလိုက်ဦးစားပေးဖွံ့ဖြိုးရေးလုပ်ငန်းစဉ်များ

ကဏ္ဍ	စဉ်	လုပ်ငန်းအမျိုးအစား	အဆိုပြုသူ(အမှန်ခြစ်ခပ်ရန်)		ခုနှစ်	ထောက်ပံ့မည့်အဖွဲ့အစည်း(သို့)ဌာန	မှတ်ချက်
			ကျား	မ			
အခြေခံအဆောက်အအုံ၊ ကဏ္ဍ(လမ်း၊ တံတား၊ ရေရရှိရေး၊ မီးလင်းရေး	၁	ရွာတွင်းလမ်း		✓	၂၀၁၉	လူထိုဗဟိုပြုစီမံကိန်း	
	၂	ရေတွင်းတူးဖော်ခြင်း	✓		၂၀၂၁	လူထိုဗဟိုပြုစီမံကိန်း	
	၃	ဆိုလာမီးလင်းရေး	✓		၂၀၂၁	လူထိုဗဟိုပြုစီမံကိန်း	
	၄	စက်ရေတွင်းတူးဖော်ခြင်း	✓				
	၅						
လူမှုစီးပွားကဏ္ဍ(ပညာရေး၊ ကျန်းမာရေးနှင့် ဆိုင်သော အဆောက်အအုံ၊ အခြားလိုအပ်ချက်များ)	၁	ဆေးပေးခန်းတည်ဆောက်ခြင်း		✓	၂၀၂၁	လူထိုဗဟိုပြုစီမံကိန်း	
	၂	စာသင်ကျောင်းအဆင့်မြှင့်တင်ခြင်း	✓		၂၀၂၁	လူထိုဗဟိုပြုစီမံကိန်း	
	၃	ဘက်စုံသုံးခန်းမတည်ဆောက်ခြင်း			၂၀၂၁	လူထိုဗဟိုပြုစီမံကိန်း	
	၄						
	၅						
သက်မွေးဝမ်းကျောင်း ကဏ္ဍ(စိုက်ပျိုးရေး၊ မွေးမြူရေးနှင့်ဆိုင်သော အဆောက်အအုံများ နှင့် အခြားလိုအပ်ချက်များ)	၁	စိုက်ပျိုးရေးနည်းပညာသင်တန်း		✓			
	၂	ပန်းရုံ၊ လက်သမားသင်တန်း	✓				
	၃	စက်ပြင်ဆိုင်ကယ်ပြင်သင်တန်း	✓				
	၄	ဇာတိပန်းတိုး၊ စက်ချုပ်သင်တန်း		✓			
	၅						
သဘာဝဘေးအန္တရာယ်လျော့ပါးရေး ကဏ္ဍ	၁						
	၂						
	၃						
	၄						
	၅						
ရေ၊ လျှပ်စစ်၊ အဆောက်အအုံ၊ အထည်ဖော်ဆောင်ရွက်ခြင်း	၁	တာဝါတိုင်ဆောက်လုပ်ခြင်း	✓				
	၂						