

ပြည်ထောင်စုသမ္မတမြန်မာနိုင်ငံတော်အစိုးရ  
စိုက်ပျိုးရေး မွေးမြူရေးနှင့် ဆည်မြောင်းဝန်ကြီးဌာန  
ကျေးလက်ဒေသဖွံ့ဖြိုးတိုးတက်ရေးဦးစီးဌာန  
ဝဋ်မြို့နယ်



လူထုဗဟိုပြုစီမံကိန်း (တတိယနှစ်စက်ဝန်း)

National Community Driven Development Project  
(NCDDP)



ကျေးရွာဖွံ့ဖြိုးရေးအစီအစဉ်

Village Development Plan (VDP)

ကြွေးမြီကုန်ကျေးရွာအုပ်စု၊ ဒယ်ပုတ်ကျေးရွာ

မာတိကာ

၁။ မြို့နယ်မြေပုံ	၄
၂။ အုပ်စုတွင်ပါဝင်သောကျေးရွာများစာရင်း	၅
၃။ ကျေးရွာသမိုင်းကြောင်း	၆
၄။ ကျေးရွာအခြေခံအချက်အလက်များ	၇-၈
၅။ လူထုပူးပေါင်းပါဝင်သောလူမှုဆန်းစစ်ခြင်းနှင့် အကဲဖတ်ခြင်းလုပ်ငန်းစဉ် (PSA/PRA)	၉-၁၀
ဇယား။	
၆။ လူထုပူးပေါင်းပါဝင်သောလူမှုဆန်းစစ်ခြင်းနှင့် အကဲဖြတ်ခြင်းလုပ်ငန်းစဉ် (PSA/PRA)	၁၁
ဇယား။	
၆-၁။ ကျေးရွာလူမှုရေးအရင်းအမြစ်ပြ မြေပုံ	၁၁
၆-၂။ ကျေးရွာလူမှုရေးအရင်းအမြစ်ပြ မြေပုံ သုံးသပ်ချက်ပြမြေပုံသုံးသပ်ချက်	၁၂
၆-၃။ ရာသီခွင်ပြဇယားပုံ	၁၃
၆-၄။ ရာသီခွင်ပြဇယားပုံသုံးသပ်ချက်	၁၃
၆-၅။ ကျေးရွာတွင်းအဖွဲ့အစည်းများအကြားချိတ်ဆက်မှုပြဇယား	၁၄
၆-၆။ ကျေးရွာတွင်းအဖွဲ့အစည်းများအကြားချိတ်ဆက်မှုပြဇယားသုံးသပ်ချက်	၁၄
၆-၇။ ဥစ္စာဓနကြွယ်ဝမှုအဆင့်သတ်မှတ်ခြင်းပြဇယား	၁၅
၆-၈။ ဥစ္စာဓနကြွယ်ဝမှုအဆင့်သတ်မှတ်ခြင်းပြဇယား သုံးသပ်ချက်	၁၅
၆-၉။ အရင်းအမြစ် ပိုင်ဆိုင်မှုပြပုံ	၁၆
၆-၁၀။ အရင်းအမြစ်ပိုင်ဆိုင်မှုပြပုံ သုံးသပ်ချက်	၁၆
၆-၁၁။ ပင့်ကူအိမ်ကွန်ယက်ဇယား	၁၇
၆-၁၂။ ပင့်ကူအိမ်ကွန်ယက်ဇယားသုံးသပ်ချက်	၁၇

၇။ ကော်မတီဝင်များနှင့် ကျေးရွာဖွံ့ဖြိုးရေးအစီအစဉ်ဆောင်ရွက်မှုမှတ်တမ်းခါတ်ပုံများ	၁၈
၈။ ကျေးရွာအချက်အလက် (ပုံစံ-၁)	၁၉- ၃၀
၉။ စီမံကိန်းစက်ဝန်းအချိန်ဇယား (ပုံစံ-၂)	၃၁-၃၃
၁၀။ ကျေးရွာဖွံ့ဖြိုးရေးဦးစားပေးအစီအစဉ် (ပုံစံ-၃)	၃၄- ၃၈
၁၁။ ကျေးရွာအုပ်စုစီမံကိန်းလုပ်ငန်းခွဲရွေးချယ်ခြင်း (ပုံစံ-၄)	၃၉- ၄၁
၁၂။ အစည်းအဝေးမှတ်တမ်းများ	၄၂ -၅၁
၁၃။ ကဏ္ဍအလိုက်ဦးစားပေးဖွံ့ဖြိုးရေးလုပ်ငန်းစဉ်များ	၅၂

*LIFT* ၏နည်းပညာအကူအညီဖြင့် ရေးဆွဲထားသော ကျေးရွာဖွံ့ဖြိုးရေး အစီအစဉ်မှ အချက်အလက်များကို ကိုးကားအသုံးပြုထားပါသည်။



၂။ ကြွေချိုင့်ကျေးရွာအုပ်စုရှိ ကျေးရွာများစာရင်း

စဉ်	ကျေးရွာအုပ်စုအမည်	ကျေးရွာအမည်
၁	ကြွေချိုင့်	ဘဲအင်း
		ဒယ်ပုတ်
		သပြေချောင်း
		ကြွေချိုင့်
		ကူးတိုလေး
		မရမ်းကျွန်း
		သိုင်းကျွန်း



အကျေခံရပြီး ပျက်စီးသော အချိန်က အသံပျောက်စေရန်အတွက် နိဂုံး  
ခြေ-နံရံ-မိမိ၏အသံ ဖြစ်ပါသည်။ ၁၃၁၀-၉-၈-အချိန်-၁၂-၂၅-၁၃၈၁-၉-အချိန်  
ဤ-အိမ်၏ ၈၄၀-မိမိ၏ ခြံရံသည် အိမ်ထဲတွင် ၆၀-လောက်တွင် ၄-အလောက်တွင်  
၁၅၀-လောက်၊ ဆင်ခြင်ပါသည်။ နှုတ်ချခံရပြီးတွင် အကျေခံရပြီး အသံပျောက်စေရန်  
ဤတွင်-အသံ အကျေခံ-အချိန်-၈၀-လောက်တွင် အသံ ၂ ခု ခံရပါသည်။

ကျေးဇူးပြု၍ လေးစား



ဦးကျော်စွာ

ဒယ်ပတ်စတေးရှင်း

၄။ ကျေးရွာအခြေခံအချက်အလက်

(၁) လူနည်းစုလူမျိုးစုအိမ်ထောင်စု

အမျိုးအစား	အိမ်ထောင်စု	ကျား	မ	စုစုပေါင်း

(၂) ထိခိုက်လွယ်အုပ်စုများ

ထိခိုက်လွယ်အုပ်စု	အိမ်ထောင်စု	ကျား	မ	စုစုပေါင်း
သက်ကြီး	၃၅	၁၇	၁၈	၃၅
မသန်စွမ်း	၂	၁	၁	၂

(၃) အဓိကစီးပွားရေးလုပ်ငန်း

စိုက်ပျိုးရေး	မွေးမြူရေး	အသေးစားစီးပွားရေး	အခြား
စပါး	နွား	စပါးစက်	ကျားပန်း
ဥယျာဉ်ခြံမြေ	ကြက်	ဈေးဆိုင်	ငါးဖမ်းလုပ်ငန်း
ကိုင်း	ဝက်		
	ဘဲ		
	ကျွဲ		

(၄) ကျေးရွာအတွင်းအဓိကပိုင်ဆိုင်မှုများ

ကျေးရွာပိုင်ဆိုင်မှုများ	လယ်	ကိုင်း	တောင်ယာ	စားကျက်မြေ	နှစ်ရှည်စိုက်ခင်း	သဲ/ကျောက်ရရှိမှု	ရေတွင်း/ရေကန်	စက်ရေတွင်း/စိမ့်စမ်းရေသွယ်	ချောင်းရေသောက်သုံးမှု
အရေအတွက်	၅၀	၅	မရှိ	သီးသန့်မရှိ	မရှိ	မရှိ	၅	၅	မရှိ
ကျေးရွာပိုင်ဆိုင်မှုများ	ကား	ထော်လာဂျီ	ဆိုင်ကယ်	စက်လှေ	စပါးကြိတ်စက်	ဈေးဆိုင်	မီးစက်		
အရေအတွက်	၃	၃	၅၀	မရှိ	၃	၅	၁		



(၅) ကျေးရွာအတွင်းအခြားပိုင်ဆိုင်မှုများ

ကျေးရွာပိုင်ဆိုင်မှုမျိုး	ရေတင်စက်	လယ်ထွန်စက်	ကျွဲ	နွား	ကြက်	ဝက်	ဆိတ်	လုပ်သား	ကျွမ်းကျင်လုပ်သား
အရေအတွက်	မရှိ	၅	၁၀	၂၀	၁၀၀	၁၅၀	မရှိ	၄၀	ပန်းရုံလက်သမား

(၆) ကျေးရွာရှိအသုံးပြုနိုင်သောအရင်းအမြစ်/ အချက်အလက်များ

အရင်းအမြစ်	ဆေးရုံ/ဆေးခန်း	အ.မ.က/ အ.လ.က/ အ.ထ.က	ဈေး	မြေတူးစက်	လမ်းကြိုတ်စက်	မြေသယ်ကား	ကွန်ကရစ်ဖျော်စက်
အရေအတွက်	မရှိ	အ-မ-က	မရှိ	မရှိ	မရှိ	၁	မရှိ

၅။ လူထုပေါင်းစုံပါဝင်သောလူမှုဆန်းစစ်ခြင်းနှင့် အကဲဖြတ်ခြင်းလုပ်ငန်းစဉ် (PSA/PRA)  
အကျဉ်းချုပ်ဇယား

စဉ်	အကြောင်းအရာ	ရက်စွဲ	ဦးတည်အုပ်စု	တက်ရောက်သူ			အဓိကဆွေးနွေးချက်
				ကျား :	မ	ပေါင်း	
၁	ကျေးရွာလူမှုရေးပြ၊ သယံဇာတပြမြေပုံ ( Social Map / Resource Map)	၈.၁၀.၂၀ ၁၉	ကျေးရွာသူ/ သားများ	၂၈	၃၀	၅၈	ကျေးရွာနယ်နိမိတ်အတွင်းရှိအိမ်ခြေ ၊လယ်မြေ၊ စိုက်ခင်းများ စသော ကျေးရွာ၏လက်ရှိအခြေအနေနှင့် အရင်းအမြစ်များကိုဆွေးနွေးခြင်း
၂	ရာသီခွင်ပြပြက္ခဒိန် ( Seasonal Calender)	၈.၁၀.၂၀ ၁၉	ကျေးရွာသူ/ သားများ	၂၈	၃၀	၅၈	ကျေးရွာလူထု၏ ရာသီအလိုက် စိုက်ပျိုးရေး၊ မွေးမြူရေး၊ စိုက်ပျိုးချိန်၊ ရိတ်သိမ်းချိန် ရာ ရာသီပွဲတော်ကျေးရွာမှ လူများ လူများဝင်ငွေ ရရှိမှုအခြေအနေ များကိုကျေးရွာမှ လူများ ပါဝင်ဆွေးနွေး ရေးဆွဲကြသည်။
၃	ကျေးရွာ၏ဦးစားပေး အစီအစဉ်ပြ ဇယား (Metric Ranking)	၈.၁၀.၂၀ ၁၉	အမျိုးသားအုပ်စု ၊ အမျိုးသမီး အုပ်စု	၂၈	၃၀	၅၈	ကျေးရွာသူကျေးရွာသားများ၏ ကျေး ကျေးရွာအတွက်အဓိက လိုအပ်သော စီမံကိန်းလုပ်ငန်းခွဲများကိုညှိနှိုင်း တိုင်ပင်ရေးဆွဲခဲ့ကြသည်။
၄	အဖွဲ့အစည်းချိတ်ဆက် ပုံ (Venn Diagram)	၈.၁၀.၂၀ ၁၉	ကျေးရွာသူ/ သားများ	၂၈	၃၀	၅၈	ကျေးရွာအတွင်းတွင်ရှိနေသော လူမှုအဖွဲ့အစည်းများ နှင့် ကျေးရွာ လူထုအကြားဆက်စပ်နေမှုကို ထင်သာမြင်သာရှိအောင်ဖော်ထုတ်နိုင် ခဲ့သည်။
၅	လူမှုစီးပွားအဆင့် သတ်မှတ်ခြင်း (Wealth Ranking)	၈.၁၀.၂၀ ၁၉	ကျေးရွာသူ/ သားများ	၂၈	၃၀	၅၈	ကျေးရွာအတွင်းရှိလူများအကြား ငွေကြေးပစ္စည်းဥစ္စာ၊နေအိမ်အားပိုင် ဆိုင်မှု၊ ဆင့်ခွဲခြင်းဖော်ထုတ်ခြင်း
၆	ပင့်ကူအိမ်ကွန်ယက် (Spider Web)	၈.၁၀.၂၀ ၁၉	အမျိုးသားအုပ်စု ၊ အမျိုးသမီးအုပ် စု	၂၈	၃၀	၅၈	အမျိုးသားနှင့်အမျိုးသမီးများအကြား အလုပ်အကိုင်အခွင့်အလမ်း တန်းတူအခွင့်အရေး၊ပညာသင်ကြား နိုင်မှု၊ ဘဝလုံခြုံမှု စသည့်အခြေအနေ အရပ်ရပ်ကို ဆွေးနွေးခဲ့ကြသည်။

၆။ ကျေးရွာဖွံ့ဖြိုးရေးအစီအစဉ်အတွက်အသုံးပြုခဲ့သော PRA Toolများတစ်ခုချင်းစီ၏ သုံးသပ်ချက်

(၁) ဒယ်ပုတ်ကျေးရွာလူမှုရေးနှင့် အရင်းအမြစ်ပြ မြေပုံ

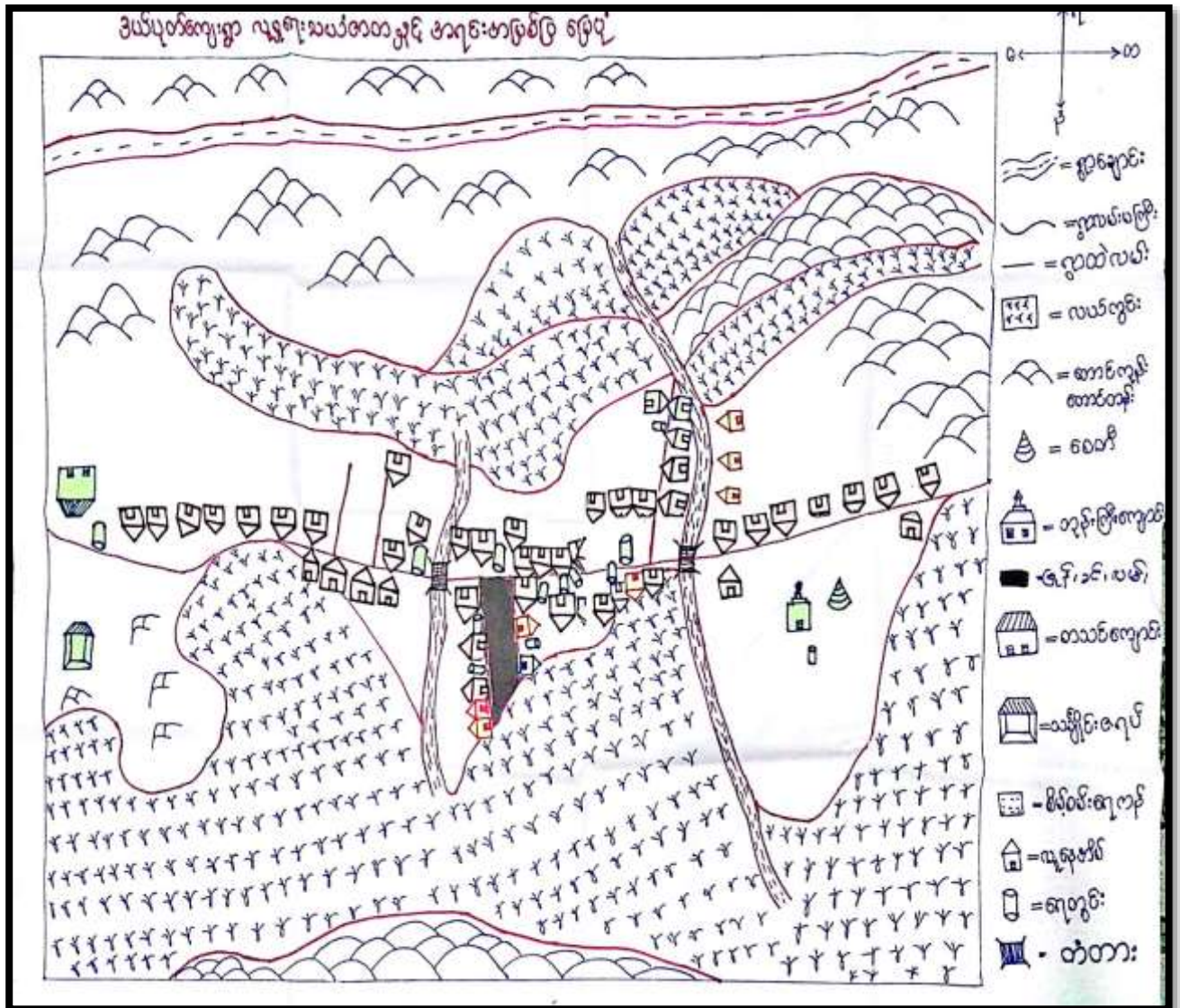

(၂) ကြွချိုင်ကျေးရွာအုပ်စုဒယ်ပုတ် ကျေးရွာမြေပုံသုံးသပ်ချက်

အုပ်စု - ကြွချိုင်  
ကျေးရွာ - ဒယ်ပုတ်

လူမှုရေး အစဉ်အလာပြုပြင်မှု  
ဆွေးနွေးခြင်း၊ နှစ်စဉ်၊ ဆန်းစစ်ခြင်း

- \* ဒယ်ပုတ်ကျေးရွာတွင် စေတနာ့ (၁၃) တွင်းရှိပါသည်။
- \* ရွာတွင် ဘုန်းကြီးကျောင်း၊ ဓာတ်ကျောင်း၊ နေထိုင် တစ်ခုရှိပါသည်။
- \* ရွာတွင် အစားအသောက် အိမ်ထောင်စု (၇) စုရှိပါသည်။
- \* ရွာတွင် ကောင်းကျချောင်း နှစ်ခုရှိ၍ တံတားယာ နှစ်ခုရှိပါသည်။
- \* မူလတန်းကျောင်း၊ ဓာတ်ကျောင်းရှိပါသည်။
- \* သုသာန်ကျောင်း တစ်ခုရှိပါသည်။
- \* ရွာထပ်လည်တွင် လယ်ကွင်းများ၊ ကောင်းတန်းများ ရှိပါသည်။

ဦးစောင့်ဆွေးနွေးမှု - ကျား (၁၀၀) + မ (၅၀) ဒေါ်အေးဖြတ်မှု  
ပါဝင်ဆွေးနွေးမှု - ကျား (၁၀၀) + မ (၅၀)

အဖြစ်များသောရောဂါ	ဝမ်းပျက်ဝမ်းလျော၊ တုပ်ကွေး၊ အူယောင်ငန်းဖျား
အိမ်သာသုံးစွဲမှု၊ ယင်လုံအိမ်သာသုံးစွဲမှု	အချို့သာသုံးစွဲသည်။
ကြိုတွေ့ရသောသဘာဝသေးအန္တရာယ်	မုန်တိုင်း
စာသင်ကျောင်း	ရှိ
ဘုန်းတော်ကြီးကျောင်း	၁
တက္ကသိုလ်ဝင်တန်းအောင် -	ရှိ
ကျေးရွာတွင်အဓိကကြိုတွေ့နေရသောအခက်အခဲ	အလုပ်အကိုင် ရှားပါးခြင်း
-	





(၇)လူမှုစီးပွားအဆင့်သတ်မှတ်ခြင်းဇယား

ငွေစာရင်းကြွယ်ဝမှုဇယား		အုပ်စု-၆ကြွယ်ဝမှု ကျေးဇူး-ဒယ်ပုတ်	
အဆင့်	သတ်မှတ်ချက်	အိတ်ထောင်စု အရေအတွက်	ရာခိုင်နှုန်း
ချမ်းသာ	ပျဉ်ထောင်၊ ဆိုင်ကယ်၊ ယယ်(၅)ဇာကအထက်၊ ကျွဲ၊ နွား၊ ထွန်စက်၊ ရွှေ/ပွေ့စက်၊ ဖြူရိတ်စက်၊ TV၊ ဖုန်း၊ ဆီလှော်၊ ဆန်စက်၊ ထော်လာဂျို၊ ဝက်၊ ခြက်	၇ အိတ်	၁၀.၆%
အလယ်အလတ်	ခန့်မှီး၊ ပျဉ်ထောင်၊ ယယ်(၅)ဇာအောက်၊ ကျွဲ၊ နွား၊ ဝက်၊ ခြက်၊ ဆိုင်ကယ်၊ ဖုန်း၊ TV၊ ဆီလှော်	၃၀ အိတ်	၄၅-၄၅%
ခွမ်းပါး	ခန့်မှီး၊ ထန်က၊ ဝက်၊ ခြက်၊ ဆိုင်ကယ်၊ ဖုန်း၊ နေ့စားပုတ်သား၊ ဝသန်စွမ်းသူရှိ	၂၉ အိတ်	၄၃-၉၃%
စုစုပေါင်း		၆၆	၁၀၀%

(၈)လူမှုစီးပွားအဆင့်သတ်မှတ်ခြင်းဇယားသုံးသပ်ချက်

ငွေစာရင်းကြွယ်ဝမှုဇယားမှ  
ကျေးဇူးခြင်းနှင့် ဆန်းစစ်ခြင်း

- ချမ်းသာသော အိတ်ထောင်စုမှာ (၇)အိတ်ဖြစ်ပြီး အုပ်စု  
ပျဉ်ထောင်၊ ဆိုင်ကယ်၊ ယယ်(၅)ဇာအထက်၊ ကျွဲ၊ နွား၊  
ထွန်စက်၊ ရွှေ/ပွေ့စက်၊ ဖြူရိတ်စက်၊ TV၊ ဖုန်း၊ ဆီလှော်၊  
ဆန်စက်၊ ထော်လာဂျို၊ ဝက်၊ ခြက် တို့ကို ပိုင်ဆိုင်  
ပါသည်။ ရာခိုင်နှုန်းအားဖြင့် (၁၀.၆%)ရှိပါသည်။

- အလယ်အလတ် အိတ်ထောင်စုမှာ (၃၀)အိတ်  
ဖြစ်ပြီး ခန့်မှီး၊ ပျဉ်ထောင်၊ ယယ်(၅)ဇာအောက်၊  
ကျွဲ၊ နွား၊ ဝက်၊ ခြက်၊ ဆိုင်ကယ်၊ ဖုန်း၊ TV၊ ဆီလှော်  
တို့ကို ပိုင်ဆိုင်ပြီး ရာခိုင်နှုန်းအားဖြင့် (၄၅.၄၅%)ရှိပါ  
သည်။

- ခွမ်းပါးသော အိတ်ထောင်စုမှာ (၂၉)အိတ်ရှိပြီး ခန့်မှီး  
ထန်က၊ ဝက်၊ ခြက်၊ ဆိုင်ကယ်၊ ဖုန်း၊ နေ့စားပုတ်သား၊  
ဝသန်စွမ်းသူရှိပါသည်။ ရာခိုင်နှုန်းအားဖြင့် (၄၃.၉၃%)  
ရှိပါသည်။

(၉) အရင်းအမြစ် ပိုင်ဆိုင်မှုပြပုံ

အရင်းအမြစ်သုံးစွဲမှုလယာ:			အရင်းအမြစ်ပိုင်ဆိုင်မှုလယာ:		
အမျိုးအစား	အမျိုးအစား	အမျိုးအစား	အမျိုးအစား	အမျိုးအစား	အမျိုးအစား
ကျွဲ၊ နွား	အိမ်ရာ	အိမ်ရာ	လယ်ထွက်စက်	အိမ်ရာ	လမ်း
အိမ်ရာ	အိမ်ရာ	အိမ်ရာ	အိမ်ရာ	အိမ်ရာ	လယ်ယာ
လယ်ထွက်စက်					
လက်သားသုံးပစ္စည်း					
ဆန်စက်					
ထော်လာဂျီ					
ဝပါး၊ ခြေ/ဓမ္မစက်					
မြက်ရိုက်စက်					
ဗွန်းစက်					
ပဲခွံစက်					

(၁၀) အရင်းအမြစ် ပိုင်ဆိုင်မှုပြပုံ သုံးသပ်ချက်

ကျွေးမွေးခြင်း၊ ဖွားမြင်ခြင်း၊ အသုံးပြုခြင်း

- \* ကျွဲ၊ နွား၊ လယ်ထွက်စက်၊ လက်သားသုံးပစ္စည်း၊ ဆန်စက်၊ ထော်လာဂျီ၊ ဝပါးခြေစက်၊ ခြေစက်၊ မြက်ရိုက်စက်၊ ဗွန်းစက်၊ ပဲခွံစက် စသည့်အရာများမှာ အမျိုးအစားများအရ အသုံးပြုမှုပုံစံအတိုင်း အသုံးပြုပါသည်။
- \* အိမ်ရာများမှာ အမျိုးအစားအရ အသုံးပြုမှုပုံစံအတိုင်း အသုံးပြုပါသည်။
- \* အိမ်ရာ၊ မြက်ရိုက်စက်၊ ထော်လာဂျီ၊ လယ်ယာခြေ၊ သစ်တော၊ လမ်း၊ စက်တီးစသည့်အရာများမှာ အမျိုးအစားအရ အသုံးပြုမှုပုံစံအတိုင်း အသုံးပြုပါသည်။
- \* လယ်ထွက်စက်၊ ကျွဲ၊ နွား၊ အိမ်ရာ၊ မြက်ရိုက်စက်၊ သစ်တော၊ မြက်ရိုက်စက်၊ ဗွန်းစက်၊ ပဲခွံစက်၊ ထော်လာဂျီ၊ လက်သားသုံးပစ္စည်း၊ စက်တီး၊ ထော်လာဂျီ၊ ဝပါးခြေစက်/ဓမ္မစက်၊ ဆန်စက် စသည့်အရာများကို အမျိုးအစားများအရ အသုံးပြုမှုပုံစံအတိုင်း အသုံးပြုပါသည်။
- \* အိမ်ရာများမှာ အသုံးပြုမှုပုံစံအတိုင်း အသုံးပြုပါသည်။
- \* လမ်း၊ လယ်ယာ စသည့်အရာများကို အမျိုးအစားအရ အသုံးပြုမှုပုံစံအတိုင်း အသုံးပြုပါသည်။



(၁၁) ကျား/ မရေးရာပင့်ကူအိမ်

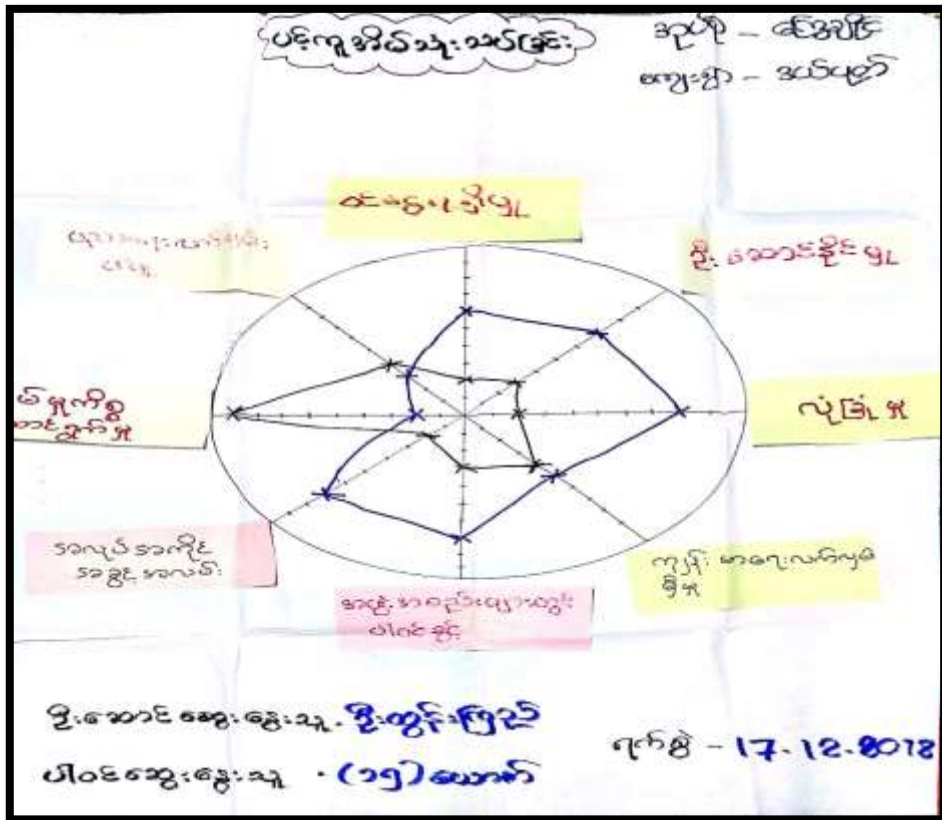

(၁၂) ကျား/ မရေးရာပင့်ကူအိမ်သုံးသပ်ချက်

- ပင့်ကူအိမ်သုံးသပ်ခြင်းမှ ဆွေးနွေးခြင်း နှင့် ဆန်းစစ်ခြင်း
- ဝင်ခွင့် ရရှိမှုမှာ အများ သမား (၂၀) % ရရှိပြီး အများ သား (၆၀) % ရရှိပါသည်။
  - ဦးဆောင်ခွင့်မှာ အများ သမား (၃၀) % ဖြစ်ပြီး အများ သားများက (၇၀) % ဦးဆောင်ခွင့်ပါသည်။
  - လုံခြုံမှုမှာ အများ သမား (၂၀) % နှင့် အများ သား (၈၀) % ဖြစ်ပါသည်။
  - ကျန်းမာရေးလက်မှတ်ဖြင့် အများ သမားမှာ (၄၀) % နှင့် အများ သားမှာ (၅၀) % ရှိပါသည်။
  - အဖွဲ့အစည်းများတွင်ပါဝင်ခွင့် ရှိမှုမှာ အများ သား (၇၀) % နှင့် အများ သမား (၃၀) % ပါဝင်ခွင့် ရှိပါသည်။
  - အလုပ်အကိုင်အခွင့်အလမ်းများမှာ အများ သမား (၂၀) % နှင့် အများ သား (၈၀) % ရှိပါသည်။
  - မိမိ၏စွမ်းဆောင်ရည်တွင် အများ သား (၂၀) % နှင့် အများ သမား (၈၀) % ဖြစ်ပါသည်။
  - ပျားစားရန်လက်မှတ်ဖြင့် အများ သား (၃၀) % အများ သမား (၇၀) % ရှိပါသည်။

၇။ကော်မတီဝင်များရွေးချယ်ခြင်းနှင့် ကျေးရွာဖွံ့ဖြိုးရေးအစီအစဉ်ဆောင်ရွက်မှုမှတ်တမ်းခါတ်ပုံများ



၈။ (က) ကျေးရွာအချက်အလက် (ပုံစံ-၁) (ပထမနှစ် စက်ဝန်း)

ပုံစံ - ၈ - ၁ ကျေးရွာအခြေခံအချက်အလက်များ (Form PC 1)

လယ်ဥယျာဉ်ရွက်	ကျေးရွာတစ်ရွာသို့	ပထမဆုံးမိတ်ဆက်ခရီး	သွားရောက်သောအခါ
လူထုစည်းရုံးရေးမှူးသည် ကျေးရွာ ခေါင်းဆောင်များအား ကျေးရွာအချက်အလက်များကို မေတ္တာရပ်ခံ၍ တောင်းခံရသည်။ ဤအချက်အလက်များကို စီမံကိန်း မိတ်ဆက်အစည်းအဝေးတိုင်ပင်တောင်းခံရမည်။ စီမံကိန်းမိတ်ဆက်အစည်းအဝေးတွင် လူထုစည်းရုံးရေးမှူးသည် ဤအချက်အလက် များအား စစ်ဆေးပြီး မှန်ကန်အောင်ပြုလုပ်ရမည်။ မြို့နယ်အတွင်း လူထုစည်းရုံးရေးမှူးမှ သတင်းအချက်အလက်ထိခိုက်မှု၊ Tablets မှ တစ်ဆင့် ဖြည့်သွင်းရမည်။			
ကျေးရွာခေါင်းဆောင် အမည်	ကျေးရွာခေါင်းဆောင်၏ ဖုန်းနံပါတ်	လူထုစည်းရုံးရေးမှူး၏ အမည်	
မိမိ၏အမည်	၀၅-၃၉၇၅၅၀၃၀	ဒေါ်အိန်နီ အေး	
မြည်နယ်တိုင်းဒေသကြီး	မြို့နယ်	ကျေးရွာအုပ်စု	ကျေးရွာ
	၈	၈၅၁၂၆	ပယ်ပတ်

လူဦးရေ	အိမ်ထောင်စုအရေအတွက်	ကိုးကွယ်သည့်ဘာသာ	အိမ်ထောင်စုအရေအတွက်
လူမျိုးစု (၁) - မြန်မာ	၆၄	ဘာသာ (၁) - မြန်မာ	၆၄
လူမျိုးစု (၂) - မြင်း	၃	ဘာသာ (၂) - မြန်မာ	၃
လူမျိုးစု (၃) -		ဘာသာ (၃) -	
လူမျိုးစုစရာ		ဘာသာစရာ	
အခြား			
	အရေအတွက်		
မသန်စွမ်းသူများ	၂	မုန့်ကုသ	၂
သက်ကြီးရွယ်အိုများ (၆၅ နှစ် နှင့် အထက်)	၃၅	မုန့်ကုသ	၃၅
စစ်ဘေးရှောင်			

	အမျိုးသား (အရေအတွက်)	အမျိုးသမီး (အရေအတွက်)
လူဦးရေ		
လူမျိုးစု (၁) - မြန်မာ	၁၀၇	၁၂၈
လူမျိုးစု (၂) - မြင်း	၂	၃
လူမျိုးစု (၃) -		
အခြား		
အိမ်ထောင်ဦးစီး	၅၉	၅

(ခ) အခြေခံအောက်အစဉ် အသုံးအဆောင်များ

စာသင်ကျောင်း	အမှတ် ခြံမိ	ကျွန်ုပ်တို့	အမှတ် ခြံမိ	ဘာသာရေး အဆောက်အအုံများ	အမှတ် ခြံမိ
မူကြီးကျောင်း	<input type="checkbox"/>	တိုက်နယ်ဆေးရုံ	<input type="checkbox"/>	ဓဇတီ	<input checked="" type="checkbox"/>
မူလတန်းကျောင်း	<input checked="" type="checkbox"/>	ကျွန်ုပ်တို့ကျောင်း	<input type="checkbox"/>	ဘုန်းကြီးကျောင်း	<input checked="" type="checkbox"/>
မူလတန်းကျောင်း	<input type="checkbox"/>	ကျွန်ုပ်တို့ကျောင်း	<input type="checkbox"/>	ဟိန္ဒူဘုရားကျောင်း	<input type="checkbox"/>
အလယ်တန်းကျောင်း	<input type="checkbox"/>	ဆေးပေးခန်း	<input type="checkbox"/>	ခရစ်ယာန်ကျောင်း	<input type="checkbox"/>

လယ်ကျွန်းကျောင်း	<input type="checkbox"/>	အခြား	<input type="checkbox"/>	၀လီ	<input type="checkbox"/>
အထက်တန်းကျောင်း	<input type="checkbox"/>			အခြား	<input type="checkbox"/>
အခြား	<input type="checkbox"/>				
မှတ်ချက်		မှတ်ချက်		မှတ်ချက်	

(ဂ) ကျွမ်းကျင်သူများမှတ်တမ်း (ကျေးရွာတွင်နေထိုင်သော သို့မဟုတ် တခြားရွာမှလာရောက်သော ကျွမ်းကျင်သူများ)

	(၁) စာသင်ကျောင်း		(၂) ကျန်းမာရေး		(၃) လက်မှုပညာရှင်			
	ပွားတွင်နေထိုင်သူ	အခြားရွာမှလာသူ		ရွာတွင်နေထိုင်သူ	အခြားရွာမှလာသူ	ရွာတွင်နေထိုင်သူ	အခြားရွာမှလာသူ	
ပုလဲတန်းပြဆရာ/မ	၂၆	၂၇	ဆရာဝန်	<input type="checkbox"/>	<input type="checkbox"/>	လက်သမား	၂၇	<input type="checkbox"/>
အထက်တန်းပြဆရာ/မ	<input type="checkbox"/>	<input type="checkbox"/>	လက်ထောက်ကျန်းမာရေးပုဂ္ဂိုလ်	<input type="checkbox"/>	<input type="checkbox"/>	ပန်းရံ	၂၈	<input type="checkbox"/>
အလယ်တန်းပြဆရာ/မ	<input type="checkbox"/>	<input type="checkbox"/>	အမျိုးသမီးကျန်းမာရေးဆရာမ	<input type="checkbox"/>	<input type="checkbox"/>	လွှပ်စက်ကျွမ်းကျင်ပညာရှင်	<input type="checkbox"/>	<input type="checkbox"/>
ပျဉ်းပြင်ဆရာ/မ	<input type="checkbox"/>	<input type="checkbox"/>	သားဖွားဆရာမ	<input type="checkbox"/>	<input type="checkbox"/>	ရေပိုက်သူ	၂၉	<input type="checkbox"/>
အခြား	<input type="checkbox"/>	<input type="checkbox"/>	ပြည်သူ့ကျန်းမာရေးလုပ်သား	<input type="checkbox"/>	<input type="checkbox"/>	စက်ပြင်ဆရာ	<input type="checkbox"/>	<input type="checkbox"/>
မှတ်ချက်			မှတ်ချက်			မှတ်ချက်		

(ဃ) ကျေးရွာသို့ ရောက်ရှိနိုင်သည့် လမ်းအခြေအနေ / ကျေးရွာတစ်ရွာသည် ၎င်း၏ ကျေးရွာအုပ်စုနှင့် ဆက်သွယ်ထားသော လမ်းအခြေအနေ (အောက်ပါဟိုက်ဂိုင်းပါ)

ကျောက်ကြမ်းလမ်း      ကတ္တရာလမ်း      ကွန်ကရစ်လမ်း      မော်တော်ဆိုင်ကယ်လမ်း  
 ကျောက်စင်းလမ်း      ခြေသားလမ်း      လူသွားလမ်း      အခြား \_\_\_\_\_

(င) ကျေးရွာပျဉ်းပြင်မှုစီမံခန့်ခွဲမှု

- (၁) လူထုဖော်ပြစီမံကိန်းမတော်မီ ဤကျေးရွာတွင်ကျေးရွာပျဉ်းပြင်မှု စီမံခန့်ခွဲမှုရှိခဲ့ပါသလား? ပိုင်ပါ  
(ရှိပါသည်/မရှိပါ/မသိပါ)
- (၂) ရှိခဲ့ပါလျှင် ဤစီမံခန့်ခွဲမှုကို မည်သည့် ခုနှစ်တွင်ပြင်ဆင်ခဲ့ပါသနည်း? နှစ် ၂၀၁၀-မသိပါ
- (၃) ဤစီမံခန့်ခွဲမှုကို ပြုနယ်မှုအတည်ပြုခဲ့ပါသလား? ပြုခဲ့ပါသည်/မပြုခဲ့ပါ /မသိပါ

(စ) ဓနိအကွာအဝေး

- (၁) ဤကျေးရွာ၏ဟိုက်ဂိုင်း ၎င်းကျေးရွာအုပ်စု၏ဟိုက်ဂိုင်း ဓနိပိုင်မည်မျှကွာဝေးသနည်း? ပိုင်-၂-မသိပါ
- (၂) ဤကျေးရွာမှ ၎င်းကျေးရွာအုပ်စု၏ဟိုက်ဂိုင်း သွားလာရာတွင်ကြာမြင့်သည့်အချိန်

ခြောက်သွေ့ရာသီတွင်ကြာချိန် ၁၅ မိနစ်      ထော်လာဂျီ/မော်တော်ဆိုင်ကယ်/ခြေလျင်/လား/မော်တော်သုတ်/အခြား \_\_\_\_\_

မိုးရာသီတွင်ကြာချိန် ၂၀ မိနစ်      ထော်လာဂျီ/မော်တော်ဆိုင်ကယ်/ခြေလျင်/လား/မော်တော်သုတ်/အခြား \_\_\_\_\_

(ဆ) ပတ်ဝန်းကျင်ဆိုင်ရာ သဘာဝဘေးအန္တရာယ်

ဤကျေးရွာတွင် ရေကြီးခြင်းကဲ့သို့ သဘာဝဘေးအန္တရာယ်ကျရောက်ခြင်း ရှိပါသလား။

မရှိပါ  ရှိပါသည် ရှိလျှင်ခေါ်ပြပါ မိုးကြိုး၊ ရေကြီး

(ဇ) ကျေးရွာတွင် ဖွဲ့စည်းထားသော အဖွဲ့အစည်းများ

လူထုလက်ပြိုင်ပုံစံကိန်းမတိုင်မီ ဤကျေးရွာတွင် ကျေးရွာဖွံ့ဖြိုးရေးအတွက် အစိုးရ (သို့) ရွာသားများကိုင်တိုင် (သို့) စီမံကိန်းတစ်ခုခုမှ ဖွဲ့စည်းထားသည့် အဖွဲ့အစည်းများရှိပါသလား။

(၁) အသက်မွေးဝမ်းကျောင်း

(၂) ရွာသားအဖွဲ့တစ်ရပ်

(ဈ) အထွေထွေအုပ်ချုပ်ရေး ဦးစီးဌာန (GAD) မှ မှတ်တမ်းတင်ထားခြင်း

ဤကျေးရွာသည် အထွေထွေအုပ်ချုပ်ရေး ဦးစီးဌာန (GAD) မှ မှတ်တမ်းတင်ထားမှု ရှိပါသလား။

မရှိပါ  ရှိပါသည်

ကျေးရွာခေါင်းစောင်

အမည်

ဒေါ်စတုရတီဌာန

လက်မှတ်

AYE

နေ့. 17.12.2018

လူထုစည်းရုံးရေးမှူး

အမည်

ဒေါ်အိမ်မင်းစွန်း

လက်မှတ်

[Signature]

နေ့. 8 17.12.2018

၈။ (ခ) ကျေးရွာအချက်အလက် (ပုံစံ-၁) (ဒုတိယနှစ်စက်ဝန်း)

ပုံစံ - ၈ - ၁ ကျေးရွာအခြေခံအချက်အလက်များ (Form PC 1)

လမ်းညွှန်စွာ ကျေးရွာတစ်ရွာသို့ ပထမဆုံးမိတ်ဆက်ပေးသွားရောက်သောအခါ လူထုစည်းရုံးရေးမှူးသည် ကျေးရွာခေါင်းဆောင်များအားကျေးရွာအချက်အလက်များကိုမေတ္တာရပ်ခံ၍တောင်းခံရသည်။ ဤအချက်အလက်များကိုစီမံကိန်းမိတ်ဆက်အစည်းဝေးမတိုင်မီတောင်းခံရမည်။ စီမံကိန်းမိတ်ဆက်အစည်းဝေးတွင် လူထုစည်းရုံးရေးမှူးသည် ဤအချက်အလက်များအား စစ်ဆေးပြီး မှန်ကန်အောင်ပြုလုပ်ရမည်။ ပြီးနောက်တွင် လူထုစည်းရုံးရေးမှူးမှ သတင်းအချက်အလက်ထံသို့ Tablets မှ တဆင့် ဖြည့်သွင်းရမည်။

ကျေးရွာခေါင်းဆောင် အမည် Daw Aye Myat Mon	ကျေးရွာခေါင်းဆောင်၏ ဖုန်းနံပါတ် ၀၉-၄၂၁၇၅၅၀၃၀	လူထုစည်းရုံးရေးမှူး၏အမည် ဒေါ်မေထက်စေင်	
ပြည်နယ်တိုင်းဒေသကြီး ၇၃၆	မြို့နယ် ၇	ကျေးရွာအုပ်စု ကော့ချိုင်း	ကျေးရွာ ဒွယ်ပုတ်

ကား လူဦးရေ

လူမျိုးစု	အိမ်ထောင်စုအရေအတွက်	ကိုးကွယ်သည့်ဘာသာ	အိမ်ထောင်စုအရေအတွက်
လူမျိုးစု (၁) - ချိုင်း	၆၄	ဘာသာ(၁) - ချိုင်း	၆၇
လူမျိုးစု (၂) - ချိုင်း	၃	ဘာသာ(၂) - ချိုင်း	
လူမျိုးစု (၃) -		ဘာသာ(၃) -	
လူမျိုးစုစရာ -		ဘာသာစရာ -	
အခြား			
	အရေအတွက်		
မသန်စွမ်းသူများ	၁		
သက်ကြီးရွယ်အိုများ (၆၅ နှစ် နှင့် အထက်)	၃၅		
စစ်ဘေးရှောင်			

	အမျိုးသား(အရေအတွက်)	အမျိုးသမီး(အရေအတွက်)	စုစုပေါင်းအရေအတွက်
လူဦးရေ	၁၀၉	၁၄၄	၂၅၃

လူမျိုးစု (၁)-ဂျပန်	၁၀၇	၁၄၁	၂၄၈
လူမျိုးစု (၂)-အိန္ဒိယ	၂	၇	၉
လူမျိုးစု (၃).....			
အခြား			
အိမ်ထောင်စဉ်းစီး	၆၅	၆၆	၆၇

(ခ) အခြေခံအဆောက်အအုံ အသုံးအဆောင်များ

တည်ဆောက်ရေး	အမှတ် ခြံမိ	ကျန်းမာရေး	အမှတ် ခြံမိ	ဘာသာရေးအဆောက် အအုံများ	အမှတ် ခြံမိ
အထက်တန်းကျောင်း	<input type="checkbox"/>	ဆေးရုံ	<input type="checkbox"/>	စေတီ	<input checked="" type="checkbox"/>
အလယ်တန်းကျောင်း	<input type="checkbox"/>	ကျန်းမာရေးဌာန	<input type="checkbox"/>	ဘုန်းကြီးကျောင်း	<input checked="" type="checkbox"/>
မူလတန်းကျောင်း	<input checked="" type="checkbox"/>	ကျန်းမာရေးဌာနခွဲ	<input type="checkbox"/>	ဟိန္ဒူဘုရားကျောင်း	<input type="checkbox"/>
မူကြိုကျောင်း	<input type="checkbox"/>	ဆေးပေးခန်း	<input type="checkbox"/>	ဓရစ်ယာန်ကျောင်း	<input type="checkbox"/>
အခြား	<input type="checkbox"/>	အခြား	<input type="checkbox"/>	ဓလီ	<input type="checkbox"/>
				အခြား	<input type="checkbox"/>
မှတ်ချက်		မှတ်ချက်		မှတ်ချက်	

(ဂ) ကျွမ်းကျင်သူများမှတ်တမ်း (ကျေးရွာတွင်နေထိုင်သော သို့မဟုတ် တခြားရွာမှလာရောက်သော ကျွမ်းကျင်သူများ)

	(၁) စာသင်ကျောင်း		(၂) ကျန်းမာရေး			(၃) လက်မှုပညာရှင်		
	ရွာတွင်နေ ထိုင်သူ	အခြားရွာမှ လာသူ		ရွာတွင်နေ ထိုင်သူ	အခြား ရွာမှ လာသူ		ရွာတွင် နေထိုင်သူ	အခြား မှလာသူ
မူလတန်းပြဆရာ/မ	<input checked="" type="checkbox"/>	<input checked="" type="checkbox"/>	ဆရာဝန်	<input type="checkbox"/>	<input type="checkbox"/>	လက်သမား	<input checked="" type="checkbox"/>	<input type="checkbox"/>

အထက်တန်းပြဆရာ/မ	<input type="checkbox"/>	<input type="checkbox"/>	လက်ထောက်ကျန်းမာရေးပျူ	<input type="checkbox"/>	<input type="checkbox"/>	မန်းရဲ	<input checked="" type="checkbox"/>	<input type="checkbox"/>
အလယ်တန်းပြဆရာ/မ	<input type="checkbox"/>	<input type="checkbox"/>	အမျိုးသမီးကျန်းမာရေးဆရာမ	<input type="checkbox"/>	<input type="checkbox"/>	လှုပ်စစ်ကျွမ်းကျင်၊ စီးသမား	<input type="checkbox"/>	<input type="checkbox"/>
မူကြိုဆရာ/မ	<input type="checkbox"/>	<input type="checkbox"/>	သားဖွားဆရာမ	<input type="checkbox"/>	<input type="checkbox"/>	ရေပိုက်သွယ်သူ	<input checked="" type="checkbox"/>	<input type="checkbox"/>
အခြား	<input type="checkbox"/>	<input type="checkbox"/>	ပြည်သူ့ကျန်းမာရေးလုပ်သား	<input type="checkbox"/>	<input type="checkbox"/>	စက်ပြင်ဆရာ	<input type="checkbox"/>	<input type="checkbox"/>
မှတ်ချက်			မှတ်ချက်			မှတ်ချက်		

(ဃ) ကျေးရွာသို့ ရောက်ရှိနိုင်သည့်လမ်းအခြေအနေ / ကျေးရွာတစ်ရွာသည် ၎င်း၏ကျေးရွာအုပ်စုနှင့် ဆက်သွယ်ထားသော လမ်းအခြေအနေ (အောက်ပါတို့ကိုပိုင်းပါ)

ကျောက်ကြမ်းလမ်း: ကတ္တရာလမ်း / ကွန်ကရစ်လမ်း: မော်တော်ဆိုင်ကယ်လမ်း  
 ကျောက်ခင်းလမ်း: မြေသားလမ်း / လူသွားလမ်း: အခြား \_\_\_\_\_

(င) ကျေးရွာဖွံ့ဖြိုးမှုစီမံချက်

(၁) လူထုတို့ပြုစီမံကိန်းမတင်မီ ဤကျေးရွာတွင်ကျေးရွာဖွံ့ဖြိုးမှု စီမံချက်ရှိခဲ့ပါသလား? မရှိ ပိုင်းပါ

(၂) ရှိခဲ့ပါလျှင် ဤစီမံချက်ကို မည်သည့် ခုနှစ်တွင်ပြင်ဆင်ခဲ့ပါသနည်း? နှစ်-၂၀၂၀/မသိပါ

(၃) ဤစီမံချက်ကို မြို့နယ်မှအတည်ပြုခဲ့ပါသလား? ပြုခဲ့ပါသည်/မပြုခဲ့ပါ /မသိပါ

(စ) ခရီးအကွာအဝေး

(၁) ဤကျေးရွာ၏တစ်ဖက်ကျေးရွာအုပ်စု၏တစ်ဖက်အထိခရီးခိုင်းမည်မျှကွာဝေးသနည်း? မိုင်-၃.../မသိပါ

(၂) ဤကျေးရွာမှ ၎င်းကျေးရွာအုပ်စု၏တစ်ဖက်အထိသွားလာရာ... ခွင်ကြာမြင့်သည့်အချိန်

ခြောက်စော့ ရာသီတွင်ကြာချိန်-၁၅ မိနစ်... ထော်လာရီ/မော်တော်ဆိုင်ကယ်/ခြေလျင်/လား/မော်တော်ဘုတ်/  
 အခြား: \_\_\_\_\_

မိုးရာသီတွင်ကြာချိန်-၃၀ မိနစ်... ထော်လာရီ/မော်တော်ဆိုင်ကယ်/ခြေလျင်/လား/မော်တော်ဘုတ်/  
 အခြား: \_\_\_\_\_



(ဆ) ပတ်ဝန်းကျင်ဆိုင်ရာသဘာဝဘေးအန္တရာယ်

ဤကျေးရွာတွင်ကြေးခြင်းကဲ့သို့ သဘာဝဘေးအန္တရာယ်ကျရောက်ပူးခြင်း ရှိပါသလား။

မရှိပါ  ရှိပါသည် ရှိလျှင်ဖော်ပြပါ... ကြေးခြင်း ၁-၂ မြေတိုင်း

(ဇ) ကျေးရွာတွင် ဖွဲ့စည်းထားသော အဖွဲ့အစည်းများ

လူထုဝဟိုပြုစီမံကိန်းမတိုင်မီ ဤကျေးရွာတွင် ကျေးရွာဖွံ့ဖြိုးရေးအတွက် အစိုးရ(သို့) ရွာသားများကိုယ်တိုင်(သို့) စီမံကိန်းတစ်ခုခုမှ ဖွဲ့စည်းထားသည့် အဖွဲ့အစည်းများရှိပါသလား။

(၁) ၂၅၅.....  VCC

(၂) မြေခင်းရှောင်.....

(ဈ) အထွေထွေအုပ်ချုပ်ရေး ဦးစီးဌာန (CAD) မှ မှတ်တမ်းတင်ထားခြင်း

ဤကျေးရွာသည် အထွေထွေအုပ်ချုပ်ရေး ဦးစီးဌာန (GAD) မှ မှတ်တမ်းတင်ထားမှု ရှိပါသလား။

မရှိပါ  ရှိပါသည်

ကျေးရွာခေါင်းဆောင်

လူထုစည်းရုံးရေးမှူး

အမည် ဒေါ်အေးမြ ဗို

လက်မှတ် ABE နေ့စွဲ ၉.၁၀.၂၀၁၉

အမည် ဒေါ်မေထက်ဇော်

လက်မှတ် Htet နေ့စွဲ ၉.၁၀.၂၀၁၉

၈။ (ဂ) ကျေးရွာအချက်အလက် (ပုံစံ-၁) (တတိယနှစ် စက်ဝန်း)

ပုံစံ - ၈ - ၁ ကျေးရွာအခြေခံအချက်အလက်များ (Form PC 1)

လယ်ဥက္ကဋ္ဌများ ကျေးရွာတစ်ရွာသို့ ပထမဆုံးပိတ်ဆက်ခရီးသွားရောက်သောအခါ လူထုစည်းရုံးရေးမှူးသည် ကျေးရွာခေါင်းဆောင်များအားကျေးရွာအချက်အလက်များကိုမေတ္တာရပ်ခံ၍တောင်းခံရသည်။ ဤအချက်အလက်များကိုပိတ်ဆက်ခရီးသွားစဉ်အတွင်း တောင်းခံရသည်။ ပိတ်ဆက်ခရီးသွားစဉ် လူထုစည်းရုံးရေးမှူးသည် ဤအချက်အလက်များအား စစ်ဆေးပြီး ပုန်ကန်အောင်ပြုလုပ်ရမည်၊ ငြိမ်းချမ်းစွာ လူထုစည်းရုံးရေးမှူးမှ သတင်းအချက်အလက်ထံသို့ Tablets မှ တစ်ဆင့် ပြည်သွင်းရမည်။

ကျေးရွာခေါင်းဆောင် အမည် ဒေါ်ဇော်ဖြူ ဖြူ ဖြူ	ကျေးရွာခေါင်းဆောင်၏ ဝန်ထမ်းအမှတ် ၀၇ ၂၂၇၅၅၀၃၀	လူထုစည်းရုံးရေးမှူး၏အမည် ဦးသက်ဦးကျော် ဒေါ်ဇော်ဖြူ
ပြည်နယ်တိုင်းစေခံကြီး ၇၃၆	မြို့နယ် ၅	ကျေးရွာအုပ်စု ၆၆၀ ၃၂၆
		ကျေးရွာ အက် ၂၀

ကား လူဦးရေ

လူမျိုးစု	အိမ်ထောင်စုအရေအတွက်	ကိုးကွယ်သည့်ဘာသာ	အိမ်ထောင်စုအရေအတွက်
လူမျိုးစု (၁) - မြန်မာ	၅	ဘာသာ(၁) - မြန်မာ	၆၇
လူမျိုးစု (၂) - မြန်မာ	၆၄	ဘာသာ(၂) -	
လူမျိုးစု (၃) -		ဘာသာ(၃) -	
လူမျိုးစုရော -		ဘာသာရော -	
အခြား			
အရေအတွက်			
မသန်စွမ်းသူများ	၁		
သက်ကြီးရွယ်အိုများ (၆၅ နှစ် နှင့် အထက်)	၅၈		
စစ်ဘေးရှောင်			

	အမျိုးသား(အရေအတွက်)	အမျိုးသမီး(အရေအတွက်)	စုစုပေါင်းအရေအတွက်
လူဦးရေ	၁၀၇	၁၄၂	၂၄၉

လူမျိုးစု (၁) - မြန်မာ	၃	၃	၅
လူမျိုးစု (၂) - အခြား	၁၀၇	၁၄၁	၂၄၈
လူမျိုးစု (၃) -			
အခြား			
အိမ်ထောင်ဦးစီး	၆၁	၆	

(ခ) အခြေခံအဆောက်အအုံ အသုံးအဆောင်များ

စာသင်ကျောင်း	အမှတ် ခြံပိ	ကျန်းမာရေး	အမှတ် ခြံပိ	ဘာသာရေးအဆောက် အအုံများ	အမှတ် ခြံပိ
အထက်တန်းကျောင်း	<input type="checkbox"/>	ဆေးရုံ	<input type="checkbox"/>	စေတီ	၂၃၇
အလယ်တန်းကျောင်း	<input type="checkbox"/>	ကျန်းမာရေးဌာန	<input type="checkbox"/>	ဘုန်းကြီးကျောင်း	၂၃
မူလတန်းကျောင်း	၂၃၇	ကျန်းမာရေးဌာနခွဲ	<input type="checkbox"/>	ဟိန္ဒူဘုရားကျောင်း	<input type="checkbox"/>
မူကြိုကျောင်း	<input type="checkbox"/>	ဆေးပေးခန်း	<input type="checkbox"/>	ရေခဲအိတ်ကျောင်း	<input type="checkbox"/>
အခြား	<input type="checkbox"/>	အခြား	<input type="checkbox"/>	ဝလီ	<input type="checkbox"/>
				အခြား	<input type="checkbox"/>
မှတ်ချက်		မှတ်ချက်		မှတ်ချက်	

(ဂ) ကျွမ်းကျင်သူများမှတ်တမ်း (ကျေးရွာတွင်နေထိုင်သော သို့မဟုတ် တခြားရွာမှလာရောက်သောကျွမ်းကျင်သူများ)

	(၁) စာသင်ကျောင်း		(၂) ကျန်းမာရေး			(၃) လက်မှုညာရှင်	
	ရွာတွင်နေ ထိုင်သူ	အခြားရွာမှ လာသူ		ရွာတွင်နေ ထိုင်သူ	အခြား ရွာမှ လာသူ		ရွာတွင် နေထိုင်သူ
မူလတန်းပြဆရာ/မ	၂၃၇	၂၃၇	ဆရာဝန်	<input type="checkbox"/>	<input type="checkbox"/>	လက်သမား	၂၃၇

ထက်တန်းပြဇရာ/မ	<input type="checkbox"/>	<input type="checkbox"/>	လက်ထောက် ကျန်းမာရေးပူး	<input type="checkbox"/>	<input type="checkbox"/>	မန်းရဲ	၂၇
အလယ်တန်းပြဇရာ/မ	<input type="checkbox"/>	<input type="checkbox"/>	အမျိုးသမီးကျန်းမာရေး ဇရာမ	<input type="checkbox"/>	<input type="checkbox"/>	လှိုင်စင်ကျွမ်းကျွမ်း ဦးသမား	<input type="checkbox"/>
မှတ်တမ်းရာ/မ	<input type="checkbox"/>	<input type="checkbox"/>	သားဖွားဇရာမ	<input type="checkbox"/>	<input type="checkbox"/>	ခရိုင်ကံသွယ်သူ	၂၈
အခြား	<input type="checkbox"/>	<input type="checkbox"/>	ပြည်သူ့ကျန်းမာရေးလုပ်သား	<input type="checkbox"/>	<input type="checkbox"/>	စက်ပြင်ဇရာ	<input type="checkbox"/>
မှတ်တမ်း			မှတ်တမ်း			မှတ်တမ်း	

(ဃ) ကျေးရွာသို့ ရောက်ရှိနိုင်သည့်လမ်းအခြေအနေ / ကျေးရွာတစ်ရွာသည် ၎င်း၏ကျေးရွာအုပ်စုနှင့် ထက်သွယ်ထားသော လမ်းအခြေအနေ (အောက်ပါပုဒ်ကို ဝိုင်းပါ)

- ကျောက်ကြမ်းလမ်း: ကတ္တရာလမ်း      ကွန်ကရစ်လမ်း: \_\_\_\_\_
- ကျောက်စင်းလမ်း: မြေသားလမ်း      လူသွားလမ်း: \_\_\_\_\_
- အခြား: \_\_\_\_\_

(င) ကျေးရွာဖွံ့ဖြိုးမှုစီမံခန့်ခွဲမှု

(၁) လူထုပေးကြံပံ့ကူပေးရန်အတွက် ဤကျေးရွာတွင် ကျေးရွာဖွံ့ဖြိုးမှု စီမံခန့်ခွဲမှုရှိပါသလား? ဝိုင်းပါ  
 ရှိပါသည်/မရှိပါ/မသိပါ

(၂) ရှိပါလျှင် ဤစီမံခန့်ခွဲမှုကို မည်သည့် ခုနှစ်တွင်ပြင်ဆင်ခဲ့ပါသနည်း? နှစ် 2010/မသိပါ

(၃) ဤစီမံခန့်ခွဲမှုကို ဖြေရှင်းမှုအတည်ပြုခဲ့ပါသလား? ဖြေရှင်းသည်/မဖြေရှင်းပါ/မသိပါ

(စ) ဝေဖန်အကွာအဝေး

(၁) ဤကျေးရွာ၏ပတ်ဝန်းကျင်ကျေးရွာအုပ်စု၏ပတ်ဝန်းကျင်ဆိုင်ရာပညာရှင်ကွာဝေးသနည်း? ဝိုင်းပါ ၁.၅/မသိပါ

(၂) ဤကျေးရွာမှ ၎င်းကျေးရွာအုပ်စု၏ပတ်ဝန်းကျင်ဆိုင်ရာပညာရှင်အချိန်

ခြောက်လခန့် ရာသီတွင်ကြာချိန် ၀၅ : ၁၅ : ၀၀ - ထော်လာရီ/မော်တော်ဆိုင်ကယ်/မြေလျှင်/လား/မော်တော်ဘုတ်/  
 အခြား: \_\_\_\_\_

မိုးရာသီတွင်ကြာချိန် ၀၅ : ၃၀ : ၀၀ - ထော်လာရီ/မော်တော်ဆိုင်ကယ်/မြေလျှင်/လား/မော်တော်ဘုတ်/  
 အခြား: \_\_\_\_\_

(ဆ) ပတ်ဝန်းကျင်ဆိုင်ရာသဘာဝဘေးအန္တရာယ်

ဤကျေးရွာတွင် ရေကြီးခြင်းကို သိ၊ သဘာဝဘေးအန္တရာယ်ကျရောက်ခြင်း ရှိပါသလား။

ဖေရှီပါ  ရှိပါသည် ရှိလျှင် ဝေါ်ပြပါ မိုးကြီး ၁၂ ရက်ကြီး

(ဇ) ကျေးရွာတွင် ဖွဲ့စည်းထားသော အဖွဲ့အစည်းများ

လူထုဝန်ထမ်းဆောင်မှုပုံစံကို ဤကျေးရွာတွင် ကျေးရွာဖွံ့ဖြိုးရေးအတွက် အစိုးရ(သို့) ရွာသားများကိုယ်တိုင်(သို့) စီမံကိန်းတစ်ခုခုမှ ဖွဲ့စည်းထားသည့် အဖွဲ့အစည်းများရှိပါသလား။

(၁) ၀၅၅

(၂) VCC / ဖွဲ့စည်းရေး

(ဈ) အထွေထွေအုပ်ချုပ်ရေး ဦးစီးဌာန (GAD) မှ မှတ်တမ်းတင်ထားခြင်း

ဤကျေးရွာသည် အထွေထွေအုပ်ချုပ်ရေး ဦးစီးဌာန (GAD) မှ မှတ်တမ်းတင်ထားမှု ရှိပါသလား။

ဖေရှီပါ  ရှိပါသည်

ကျေးရွာခေါင်းစောင်

အမည် ဒေါ်အေးဖြူစန်း ဖွဲ့စည်း

လက်မှတ် [Signature] ဝေ.ဖွ. ၂၀.၁၀.၂၀

အမည် ဦးသက်ဦးကျော်

လက်မှတ် [Signature] ဝေ.ဖွ.

လူထုစည်းရုံးရေးမှူး

၉။ (က) စီမံကိန်းစက်ဝန်းအချိန်ဇယား (ပုံစံ-၂) (ပထမနှစ် စက်ဝန်း)

ပုံစံ - ၈ - ၂ - စီမံကိန်းစက်ဝန်းအချိန်ဇယား (PC 2)

လည်ပတ်မှုနှုန်း		အတိုးတိုးရာလုပ်ထုတ်မှုနှုန်း/လက်ထောက်ပံ့ပေးမှုနှုန်း		စီမံကိန်းစက်ဝန်းအချိန်ဇယား (PC 2)	
အချိန်ပိုင်းကာလ		အချိန်ပိုင်းကာလ		စီမံကိန်းစက်ဝန်းအချိန်ဇယား (PC 2)	
အချိန်ပိုင်းကာလ		အချိန်ပိုင်းကာလ		စီမံကိန်းစက်ဝန်းအချိန်ဇယား (PC 2)	
အချိန်ပိုင်းကာလ		အချိန်ပိုင်းကာလ		စီမံကိန်းစက်ဝန်းအချိန်ဇယား (PC 2)	
အချိန်ပိုင်းကာလ		အချိန်ပိုင်းကာလ		စီမံကိန်းစက်ဝန်းအချိန်ဇယား (PC 2)	

စီမံကိန်းစက်ဝန်းအမျိုးအမည်	အချိန်		အချိန်ပိုင်းကာလ				စီမံကိန်းစက်ဝန်းအချိန်ဇယား (PC 2)	စီမံကိန်းစက်ဝန်းအချိန်ဇယား (PC 2)	စီမံကိန်းစက်ဝန်းအချိန်ဇယား (PC 2)
	စက်ဝန်းအချိန်	စီမံကိန်းအချိန်	စီမံကိန်းအချိန်	စီမံကိန်းအချိန်	စီမံကိန်းအချိန်	စီမံကိန်းအချိန်			
၁။ စီမံကိန်းစက်ဝန်းအမျိုးအမည်	၁၇.၀၅.၂၀၁၈	၁၇.၀၅.၂၀၁၈	၂၀	၂၀	၂၀	၂၀	၂၀	၂၀	၂၀
၂။ စီမံကိန်းစက်ဝန်းအမျိုးအမည်	၁၈.၀၅.၂၀၁၈	၁၈.၀၅.၂၀၁၈	၂၀	၂၀	၂၀	၂၀	၂၀	၂၀	၂၀
၃။ စီမံကိန်းစက်ဝန်းအမျိုးအမည်									
၄။ စီမံကိန်းစက်ဝန်းအမျိုးအမည်									
၅။ စီမံကိန်းစက်ဝန်းအမျိုးအမည်									
၆။ စီမံကိန်းစက်ဝန်းအမျိုးအမည်									
၇။ စီမံကိန်းစက်ဝန်းအမျိုးအမည်									
၈။ စီမံကိန်းစက်ဝန်းအမျိုးအမည်									
၉။ စီမံကိန်းစက်ဝန်းအမျိုးအမည်									

၆.၂။ ဝယ်ယူရေးအစီအစဉ် ရေးဆွဲခြင်း									
၆.၃။ ဘဏ္ဍာရေးကုန်ကျမှု လျာထားအစီအစဉ် ရေးဆွဲခြင်း									
၆.၄။ ပြင်/ထိန်းအစီအစဉ် ရေးဆွဲခြင်း									
၇။ စီမံကိန်းလုပ်ငန်းခွဲ တိုးတက်မှု စောင့်ကြည့် အစည်းအဝေး									
၇.၁။ အစည်းအဝေး ပထမအကြိမ်									
၇.၂။ အစည်းအဝေး ဒုတိယအကြိမ်									
၇.၃။ အစည်းအဝေး တတိယအကြိမ်									
၈။ စီမံကိန်းလုပ်ငန်းခွဲ အပြီးသတ်စစ်ဆေးခြင်း အစည်းအဝေး									
၉။ လူထုစစ်ဆေးပွဲအစည်းအဝေး									

၉။ (ခ) စီမံကိန်းစက်ဝန်းအချိန်ဇယား (ပုံစံ-၂) (ဒုတိယနှစ်စက်ဝန်း)

ပုံစံ - ၈-၂ - စီမံကိန်းစက်ဝန်းအချိန်ဇယား (PC 2)

လမ်းညွှန်ရွာစံ		သက်ဆိုင်ရာလူထုစုစည်းရုံးရေးမှူး/လက်ထောက်နည်းပညာမှူးများမှ	
စီမံကိန်းစက်ဝန်းအစဉ်တစ်ရပ်ပြီးစီးတိုင်ကျေးရွာနှင့် ကျေးရွာအုပ်စုအတွက်ဤပုံစံကိုဖြည့်သွင်းရမည်။			
စည်ရုံးအမှူး/လက်ထောက်နည်းပညာမှူးဝန်ထမ်း အမည် - <b>ခေါ်ဖေထွန်းစော ၂၀၂၄ ၁၂ ၆၂</b>			
ဇူလိုင် ၁၆ - ၂၀၂၀ - ၂၀၂၀		စက်ဝန်းအားထုတ်ခြင်းပါ ၀ စက်ဝန်း(၁) ၂ စက်ဝန်း(၂) ၀ စက်ဝန်း(၃) ၀ စက်ဝန်း(၄)	
ပြည်နယ်/တိုင်း	ရခိုင်	မြို့နယ်	၇
ကျေးရွာအုပ်စု	စော့ချိုင်း	ကျေးရွာ	ဒပ်ပုတ်

စီမံကိန်းစက်ဝန်းအစဉ်အလိုက်	ဇူလိုင်		အစည်းအဝေးတွင်တက်ရောက်သူအရေအတွက်					
	စတင်သည့် ဇူလိုင်	ပြီးစီးသည့် ဇူလိုင်	အမျိုးသား အရေအတွက်	အမျိုးသမီး အရေအတွက်	အိမ်ထောင်စု အရေအတွက်	လူမျိုးစုတက်ရောက်သူ အရေအတွက်နှင့် လူမျိုးစုအမည်	အိမ်ထောင်စု ပေါင်း	အိမ်ထောင်စု %
၀။ ကျေးရွာစီမံကိန်း စီမံကိန်းအစည်းအဝေး	၈ - ၂၀ - ၂၀၂၀	၉ - ၂၀ - ၂၀၂၀	၁၆	၂၃	၃၉	ရခိုင် ၂၃	၆၇	၅၈.၂၅%
၂။ ကျေးရွာစု မြို့အစု စီမံကိန်းစုအစည်းအဝေး	၁၀ - ၂၀ - ၂၀၂၀	၁၀ - ၂၀ - ၂၀၂၀	၁၆	၁၉	၃၅	ရခိုင် ၃၅	၆၇	၅၂.၂၄%
၃။ ကျေးရွာအုပ်စု လုပ်ငန်းဆိုင်ရာကော်မရှင်အစည်းအဝေး								
၄။ မြို့နယ်အစဉ်စီမံကိန်းအစုအဖွဲ့အစည်းအစည်းအဝေး								
၅။ အစည်းအဝေးအစည်းအဝေးအစည်းအဝေး			မရ	မရ	မရ	မရ		
၆။ မြို့နယ် စီမံကိန်းအစုအဖွဲ့အစည်းအစည်းအဝေး								

၆.၂။ ဝယ်ယူရေးအစီအစဉ် ရေးဆွဲခြင်း							
၆.၃။ ဆက္ကာရေးကုန်ကုမ္ပဏီ လျာထားအစီအစဉ် ရေးဆွဲခြင်း							
၆.၄။ ပြင်/ထိန်းအစီအစဉ် ရေးဆွဲခြင်း							
၇။ စီမံကိန်းလုပ်ငန်းခွဲ တိုးတက်မှု စောင့်ကြည့် အစည်းအဝေး							
၇.၁။ အစည်းအဝေး ဝဘအကြိမ်							
၇.၂။ အစည်းအဝေး ဒုတိယအကြိမ်							
၇.၃။ အစည်းအဝေး တတိယအကြိမ်							
၈။ စီမံကိန်းလုပ်ငန်းခွဲ အပြီးသတ်စစ်ဆေးခြင်း အစည်းအဝေး							
၉။ လူထုစစ်ဆေးဆွဲအစည်းအဝေး							



၉။ (ဂ) စီမံကိန်းစက်ဝန်းအချိန်ဇယား (ပုံစံ- ၂) (တတိယနှစ် စက်ဝန်း)

ပုံစံ - ၈-၂ - စီမံကိန်းစက်ဝန်းအချိန်ဇယား (PC 2)

လယ်ယူချိန်များ	သက်တိုင်ရာလုပ်ငန်းစဉ်များအရ ဝက်စတက်နှင့်လုပ်ငန်းများ	စီမံကိန်းစက်ဝန်းအချိန်ဇယား
စက်ဝန်းအချိန်ဇယား		
စက်ဝန်းအချိန်ဇယား		
စက်ဝန်းအချိန်ဇယား		
စက်ဝန်းအချိန်ဇယား	စက်ဝန်း(၁)	စက်ဝန်း(၂) စက်ဝန်း(၃)
စက်ဝန်း(၄)		
စက်ဝန်း(၅)		
စက်ဝန်း(၆)		
စက်ဝန်း(၇)		
စက်ဝန်း(၈)		
စက်ဝန်း(၉)		
စက်ဝန်း(၁၀)		
စက်ဝန်း(၁၁)		
စက်ဝန်း(၁၂)		
စက်ဝန်း(၁၃)		
စက်ဝန်း(၁၄)		
စက်ဝန်း(၁၅)		
စက်ဝန်း(၁၆)		
စက်ဝန်း(၁၇)		
စက်ဝန်း(၁၈)		
စက်ဝန်း(၁၉)		
စက်ဝန်း(၂၀)		
စက်ဝန်း(၂၁)		
စက်ဝန်း(၂၂)		
စက်ဝန်း(၂၃)		
စက်ဝန်း(၂၄)		
စက်ဝန်း(၂၅)		
စက်ဝန်း(၂၆)		
စက်ဝန်း(၂၇)		
စက်ဝန်း(၂၈)		
စက်ဝန်း(၂၉)		
စက်ဝန်း(၃၀)		
စက်ဝန်း(၃၁)		
စက်ဝန်း(၃၂)		
စက်ဝန်း(၃၃)		
စက်ဝန်း(၃၄)		
စက်ဝန်း(၃၅)		
စက်ဝန်း(၃၆)		
စက်ဝန်း(၃၇)		
စက်ဝန်း(၃၈)		
စက်ဝန်း(၃၉)		
စက်ဝန်း(၄၀)		
စက်ဝန်း(၄၁)		
စက်ဝန်း(၄၂)		
စက်ဝန်း(၄၃)		
စက်ဝန်း(၄၄)		
စက်ဝန်း(၄၅)		
စက်ဝန်း(၄၆)		
စက်ဝန်း(၄၇)		
စက်ဝန်း(၄၈)		
စက်ဝန်း(၄၉)		
စက်ဝန်း(၅၀)		
စက်ဝန်း(၅၁)		
စက်ဝန်း(၅၂)		
စက်ဝန်း(၅၃)		
စက်ဝန်း(၅၄)		
စက်ဝန်း(၅၅)		
စက်ဝန်း(၅၆)		
စက်ဝန်း(၅၇)		
စက်ဝန်း(၅၈)		
စက်ဝန်း(၅၉)		
စက်ဝန်း(၆၀)		
စက်ဝန်း(၆၁)		
စက်ဝန်း(၆၂)		
စက်ဝန်း(၆၃)		
စက်ဝန်း(၆၄)		
စက်ဝန်း(၆၅)		
စက်ဝန်း(၆၆)		
စက်ဝန်း(၆၇)		
စက်ဝန်း(၆၈)		
စက်ဝန်း(၆၉)		
စက်ဝန်း(၇၀)		
စက်ဝန်း(၇၁)		
စက်ဝန်း(၇၂)		
စက်ဝန်း(၇၃)		
စက်ဝန်း(၇၄)		
စက်ဝန်း(၇၅)		
စက်ဝန်း(၇၆)		
စက်ဝန်း(၇၇)		
စက်ဝန်း(၇၈)		
စက်ဝန်း(၇၉)		
စက်ဝန်း(၈၀)		
စက်ဝန်း(၈၁)		
စက်ဝန်း(၈၂)		
စက်ဝန်း(၈၃)		
စက်ဝန်း(၈၄)		
စက်ဝန်း(၈၅)		
စက်ဝန်း(၈၆)		
စက်ဝန်း(၈၇)		
စက်ဝန်း(၈၈)		
စက်ဝန်း(၈၉)		
စက်ဝန်း(၉၀)		
စက်ဝန်း(၉၁)		
စက်ဝန်း(၉၂)		
စက်ဝန်း(၉၃)		
စက်ဝန်း(၉၄)		
စက်ဝန်း(၉၅)		
စက်ဝန်း(၉၆)		
စက်ဝန်း(၉၇)		
စက်ဝန်း(၉၈)		
စက်ဝန်း(၉၉)		
စက်ဝန်း(၁၀၀)		

၆.၂၈ ဂယ်ယူချိန်အစဉ် ချေးဆွဲခြင်း									
၆.၂၉ သက္ကာချေးကုန်ကျမှု လျာထားအစဉ် ချေးဆွဲခြင်း									
၆.၃၀ ပြင်/ထိန်းအစဉ် ချေးဆွဲခြင်း									
၇.၀ စီမံကိန်းလုပ်ငန်းခွဲ တိုးတက်မှု စောင့်ကြည့် အစည်းအဝေး									
၇.၁ အစည်းအဝေး ပထမအကြိမ်									
၇.၂ အစည်းအဝေး ဒုတိယအကြိမ်									
၇.၃ အစည်းအဝေး တတိယအကြိမ်									
၈. စီမံကိန်းလုပ်ငန်းခွဲ အပြီးသတ်စစ်ဆေးခြင်း အစည်းအဝေး									
၉. လူထုစစ်ဆေးခွဲအစည်းအဝေး									

၁၀။ (က) ကျေးရွာဖွံ့ဖြိုးရေးဦးစားပေးအစီအစဉ် (ပုံစံ-၃) (ပထမနှစ် စက်ဝန်း)

ပုံစံ - ၀ - ၃ ကျေးရွာဖွံ့ဖြိုးရေး ဦးစားပေးအစီအစဉ် (Form PC 3)

လမ်းညွှန်ချက် အထောက်အကူပြု	အဆင့်(၃) စက်ဝက်ပတ်သည် လူထုစည်းရုံးရေးပူးတွဲအဖွဲ့ဖြင့် ညှိနှိုင်းကိုင်ပြုနိုင်ရအောင် ဖြည့်သွင်းရမည်။	ကျေးရွာဖွံ့ဖြိုးရေးအဖွဲ့ဝင်အစည်းအဝေး ပြုစုပေးအားပေး ဆောင်ရွက်ရန် ကျေးရွာအုပ်စုအဖွဲ့ဝင်များ
လူထုစည်းရုံးရေးပူးတွဲအဖွဲ့ အမည် - ရှိပါက ဖြည့်သွင်းရမည်။ ၀၄၅ - ၇၇ - ၇၂ - ၇၀၇၈		
ပြည်နယ်/တိုင်း/မြို့နယ်		ကျေးရွာအုပ်စု အမည်
ကျေးရွာအုပ်စု အမည်		ကျေးရွာ - အုပ်စု
ကျေးရွာအုပ်စု အဖွဲ့ဝင်အစည်းအဝေး ပြုစုပေးအားပေး ဆောင်ရွက်ရန် ကျေးရွာအုပ်စုအဖွဲ့ဝင်များ		
အဖွဲ့ဝင်အစည်းအဝေးအဖွဲ့ဝင်များသည် မည်သည့်ပူးတွဲအဖွဲ့ဝင်အစည်းအဝေး (အဖွဲ့ဝင်/အဖွဲ့ဝင် အဖွဲ့ဝင်အစည်းအဝေး ၅ ခုစီစီမံပြုပါ)		အဖွဲ့ဝင်အစည်းအဝေးအဖွဲ့ဝင်များ
၀ မိုးရာသီတွင် ဘူး၊ ဗဟိုအဖွဲ့ဝင်များ	၁	ကျေးရွာအုပ်စု အဖွဲ့ဝင်အစည်းအဝေး
၂ စောက်ဘုံ၊ ရေပိုမောက်ရွာရွာခြင်း	၂	ကျေးရွာအုပ်စု အဖွဲ့ဝင်အစည်းအဝေး
၃ စာအုပ်အဖွဲ့ဝင်၊ ဖွံ့ဖြိုးရေးအဖွဲ့ဝင်များ	၃	ကျေးရွာအုပ်စု အဖွဲ့ဝင်အစည်းအဝေး
၄ နိုင်ငံရေး၊ ရေ၊ တွင်းကျယ်ရေးအဖွဲ့ဝင်များ	၄	ကျေးရွာအုပ်စု အဖွဲ့ဝင်အစည်းအဝေး
၅ ကျေးရွာအုပ်စု အဖွဲ့ဝင်အစည်းအဝေး	၅	ကျေးရွာအုပ်စု အဖွဲ့ဝင်အစည်းအဝေး
၆ စာအုပ်အဖွဲ့ဝင်၊ ဖွံ့ဖြိုးရေးအဖွဲ့ဝင်များ	၆	ကျေးရွာအုပ်စု အဖွဲ့ဝင်အစည်းအဝေး
၇ ကျေးရွာအုပ်စု အဖွဲ့ဝင်အစည်းအဝေး	၇	ကျေးရွာအုပ်စု အဖွဲ့ဝင်အစည်းအဝေး
၈ နိုင်ငံရေး၊ ရေ၊ တွင်းကျယ်ရေးအဖွဲ့ဝင်များ	၈	ကျေးရွာအုပ်စု အဖွဲ့ဝင်အစည်းအဝေး
၉	၉	
၁၀	၁၀	

၀၄ မျှော်မှန်းခြင်း - နောင်လာမည့် ( ၅ ) နှစ် အတွင်း ကျေးရွာဖွံ့ဖြိုးရေး မျှော်မှန်းချက်များအား တင်ပြပါ။

အဖွဲ့ဝင်အစည်းအဝေးအဖွဲ့ဝင်များ	အဖွဲ့ဝင်အစည်းအဝေးအဖွဲ့ဝင်များ
၀ ကျေးရွာအုပ်စု အဖွဲ့ဝင်အစည်းအဝေး	၀ ကျေးရွာအုပ်စု အဖွဲ့ဝင်အစည်းအဝေး
၂ စောက်ဘုံ၊ ရေပိုမောက်ရွာရွာခြင်း	၂ ကျေးရွာအုပ်စု အဖွဲ့ဝင်အစည်းအဝေး
၃ စာအုပ်အဖွဲ့ဝင်၊ ဖွံ့ဖြိုးရေးအဖွဲ့ဝင်များ	၃ ကျေးရွာအုပ်စု အဖွဲ့ဝင်အစည်းအဝေး
၄ နိုင်ငံရေး၊ ရေ၊ တွင်းကျယ်ရေးအဖွဲ့ဝင်များ	၄ ကျေးရွာအုပ်စု အဖွဲ့ဝင်အစည်းအဝေး
၅ ကျေးရွာအုပ်စု အဖွဲ့ဝင်အစည်းအဝေး	၅ ကျေးရွာအုပ်စု အဖွဲ့ဝင်အစည်းအဝေး
၆ နိုင်ငံရေး၊ ရေ၊ တွင်းကျယ်ရေးအဖွဲ့ဝင်များ	၆ ကျေးရွာအုပ်စု အဖွဲ့ဝင်အစည်းအဝေး
၇ ကျေးရွာအုပ်စု အဖွဲ့ဝင်အစည်းအဝေး	၇ ကျေးရွာအုပ်စု အဖွဲ့ဝင်အစည်းအဝေး
၈ နိုင်ငံရေး၊ ရေ၊ တွင်းကျယ်ရေးအဖွဲ့ဝင်များ	၈ ကျေးရွာအုပ်စု အဖွဲ့ဝင်အစည်းအဝေး
၉	၉
၁၀	၁၀

၀၁။ လူထုဝင်ကိန်း၏ လာမည့် ( ၄ ) နှစ်အတွက် အကျုံးမဝင်သော ဦးစားပေး ဖွဲ့စည်းတိုးတက်မှု လုပ်ငန်း အစီအစဉ်များအားဖော်ပြပါ။

အဆင့်	ကျေးရွာအတွက် ဦးစားပေး ဖွဲ့စည်းတိုးတက်မှု လုပ်ငန်းစဉ်များ	အဆိုပြုသူ (အမျိုးသားများ/ အမျိုးသမီးများ/အမျိုးသား+ အမျိုးသမီး)	ခန့်မှန်းကုန်ကျ ငွေပိတ်	အကျုံးမဝင်စွာခွင့်ရသူ ခန့်မှန်းရမည့် အရေအတွက်
၀	ရွာတွင်း မြို့ရပ်များ ပြန်လည်	၈	၃၀၀၀၀၀	၂၄၆
၂	ရိပ်အင်းကျေးရွာအစု	၈+၉	၈၀၀၀၀၀	၂၄၆
၃	ရွာတွင်းကျေးရွာအစုများ	၈	၄၀၀၀၀၀	၂၄၆
၄	အိမ်အဖိုးလေး ရေး	၉	၄၀၀၀၀၀	၂၄၆
၅	အေးပေး သုံး တွက်စောက်ခြင်း	၈+၉	၇၀၀၀၀၀	၂၄၆
၆	မူလတန်းကျောင်း အဖွဲ့အစည်း အဖွဲ့အစည်း	၈	၆၀၀၀၀၀	၂၄၆
၇				

၀၂။ လူထုဝင်ကိန်း၏ လာမည့် ( ၄ ) နှစ်အတွက် အကျုံးမဝင်သော ဦးစားပေး ဖွဲ့စည်းတိုးတက်မှု လုပ်ငန်း အစီအစဉ်များအားဖော်ပြပါ။

အဆင့်	ကျေးရွာအတွက် ဦးစားပေး ဖွဲ့စည်း တိုးတက်မှု လုပ်ငန်းစဉ်များ	အဆိုပြုသူ (အမျိုးသားများ/ အမျိုးသမီးများ/အမျိုးသား+ အမျိုးသမီး)	အခန်းကဏ္ဍ
၀	မူလတန်းကျောင်း အောက်ပျက်ခြင်း	၆	
၂	ပိုက်ဖျက်ခြင်း၊ ချိတ်ဖျက်ခြင်း အစု	၈+၉	
၃			
၄			
၅			
၆			
၇			

ခေါင်းဆောင်၊ ကျေးရွာစီမံခန့်ခွဲရေးအထောက်အကူပြုကော်မတီမှ အတည်ပြုသည်။

အမည် စိုးကျော်စိန် လက်မှတ် စာအုပ်ကျော် ၁၄.၉ 17-12-2018

၁၀။ (ခ) ကျေးရွာဖွံ့ဖြိုးရေးဦးစားပေးအစီအစဉ် (ပုံစံ-၃) (ဒုတိယနှစ်စက်ဝန်း)

ပုံစံ - ၀-၃ ကျေးရွာဖွံ့ဖြိုးရေး ဦးစားပေးအစီအစဉ် (Form PC 3)

လယ်ယာမှုစွမ်းအား	အထင်(၃)ကျေးရွာမှော်မှန်းချက်အရည်အဝေးပြီးဆုံးသောအခါ	ကျေးရွာစီမံကိန်း
အထောက်အကူပြု ကော်မတီသည် လူထုစည်းရုံးရေးမှူးအကူအညီဖြင့် ဤပုံစံကိုပြည့်စုံအောင် ပြည့်သွင်းရမည်။		
လူထုစည်းရုံးရေးမှူး/ဝန်ထမ်း အမည် <b>ဒွေဝေထက်စက်</b>		
ခုနှစ် <b>၉.၁၀.၂၀၁၉</b>	စက်ဝန်းအား အမှတ်ခြစ်ပါ (✓) ဝ စက်ဝန်း(၁) ✓စက်ဝန်း(၂) ဝ စက်ဝန်း(၃) ဝ စက်ဝန်း(၄)	
ပြည်နယ်/တိုင်း <b>ရှမ်း</b>	ပြနယ် <b>ဝီ</b>	ကျေးရွာအုပ်စု <b>အထွန်းမြင်</b> ကျေးရွာ <b>ဒယ်ပုတ်</b>

က။ အစီအစဉ်အတိုင်းအဆိုးများအားဆွေးနွေးခြင်း - ယခုလက်ရှိအခြေအနေတွင်ဤကျေးရွာဖွံ့ဖြိုးတိုးတက်ရေးအတွက် အဓိကအခက်အခဲအတားအဆီးများသည် မည်သည်များဖြစ်ပါသနည်း။ (အမျိုးသား/သမီး အနည်းဆုံးအခက်အခဲ ၅ ခုစီဖော်ပြပါ)

အုပ်စုဖွဲ့ဆွေးနွေးမှုများမှ တင်ပြသောအခက်အခဲအတားအဆီးများ	
မြို့ရွာဘိတွင် သွားလာရခက်ခဲခြင်း၊	□ ကျား <input checked="" type="checkbox"/> မ <input checked="" type="checkbox"/> ကျား+မ
အလုပ်အကိုင် အခွင့်အလမ်းနည်းပါး၊ သော့ခွက်ထိုင် ဧည့်သည်အဖြစ် နည်းပါးခြင်း၊	✓ ကျား <input type="checkbox"/> မ <input type="checkbox"/> ကျား+မ
ဆိတ်မျိုး၊ ရှေးနည်း၊ ပညာမရှိမှု နည်းစနစ်တကျ မရှိ ကျင့်စဉ် ရှိသည့် သင်တန်းမရခြင်း၊	□ ကျား <input checked="" type="checkbox"/> မ <input checked="" type="checkbox"/> ကျား+မ
သောက်စာအခွင့်အရေး၊ ကျန်းမာရေး၊ အာတွက်ဆေးကုသမှု အခက်အခဲ ရှိခြင်း၊	□ ကျား <input type="checkbox"/> မ <input checked="" type="checkbox"/> ကျား+မ
ကျန်းမာရေး၊ ဖွံ့ဖြိုးရေးအစီအစဉ်များ လိုအပ်ခြင်း၊	□ ကျား <input type="checkbox"/> မ <input checked="" type="checkbox"/> ကျား+မ

ခ။ မှော်မှန်းခြင်း- နောင်လာမည့် ( ၅ ) နှစ် အတွင်း ကျေးရွာဖွံ့ဖြိုးရေး မှော်မှန်းချက်များအား တင်ပြပါ။

အုပ်စုဖွဲ့ဆွေးနွေးမှုများမှ တင်ပြသောမှော်မှန်းချက်များ	
ရွေးကောက်ရန် လိုအပ်သော အရာအား သုံးစွဲခြင်း	✓ ကျား <input type="checkbox"/> မ <input type="checkbox"/> ကျား+မ
ရင်းနှီးမြှုပ်နှံမှု ဝင်ရောက်မှု၊ စားနပ်ရိက္ခာ	□ ကျား <input checked="" type="checkbox"/> မ <input type="checkbox"/> ကျား+မ
ဆေးကုသမှုစကား၊ အာတွက်ဆေးကုသမှု	□ ကျား <input type="checkbox"/> မ <input checked="" type="checkbox"/> ကျား+မ
အလုပ်အကိုင်အခွင့်အလမ်းများ၊ မျိုးစေ့ခြင်း	□ ကျား <input type="checkbox"/> မ <input checked="" type="checkbox"/> ကျား+မ
လမ်းကောင်း၊ ပါကတေ့ခြင်း၊ မြို့ပြ၊ သစ်တောတိုးတက်ရေး	✓ ကျား <input type="checkbox"/> မ <input type="checkbox"/> ကျား+မ

၁၀။ (ဂ) ကျေးရွာဖွံ့ဖြိုးရေးဦးစားပေးအစီအစဉ် (ပုံစံ-၃) (တတိယနှစ် စက်ဝန်း)

ပုံစံ - ၀-၃ ကျေးရွာဖွံ့ဖြိုးရေး ဦးစားပေးအစီအစဉ် (Form PC 3)

လယ်ယာပိုင်ဆိုင်မှု	အထုပ်(၃)ကျေးရွာပျော်ပျော်ချက်အစည်းအဝေးပြီးဆုံးသောအခါ	ကျေးရွာစီမံကိန်း
အထောက်အကူပြု ဝန်ထမ်းတို့သည် လူထုစည်းရုံးရေးပျော်ပျော်ချက်အစည်းအဝေး ဖွဲ့စည်းပေးခြင်းဖြင့် ဖွံ့ဖြိုးတိုးတက်ရေးအတွက် ဖြည့်ဆည်းရမည်။		
လူထုစည်းရုံးရေးပျော်ပျော်ချက် အမည် <b>ဦး သက်ဦး ကျော် / ဒေါ်ခင် ဇော်သွယ် ဖြိုး</b>		
မှတ်ပုံ <b>၃၄. ၁၀. ၃၀</b>	စက်ဝန်းအား အမှတ်ဖြစ်ပါ (✓) <input checked="" type="checkbox"/> စက်ဝန်း(၁) <input type="checkbox"/> စက်ဝန်း(၂) <input type="checkbox"/> စက်ဝန်း(၃) <input type="checkbox"/> စက်ဝန်း(၄)	
ပြည်နယ်/တိုင်း <b>ကရင်</b>	မြို့နယ် <b>ပွဲ</b>	ကျေးရွာအုပ်စု <b>ရွှေခါး</b> ကျေးရွာ <b>ဒယ် ယုတ်</b>

ကား အစီအစဉ်အတိုင်းအစည်းအဝေးများအားအစည်းအဝေးဖွဲ့စည်းခြင်း၊ ယခုလက်ရှိအခြေအနေတွင်ကျေးရွာဖွံ့ဖြိုးတိုးတက်ရေးအတွက် အစီအစဉ်အတိုင်းအစည်းအဝေးများသည် ပတ်သက်မှုရှိပါသည်။ (အမျိုးသား/သမီး အနည်းဆုံးအရေအတွက် ၅ ဝင်ပါရှိပါ)

အုပ်စုဖွဲ့စည်းမှုများမှ တင်ပြသော အစီအစဉ်အတိုင်းများ		
အလယ်အကျယ် ဦးစီး ဦးစွာ ဦးစွာ ဦးစွာ	<input type="checkbox"/> ကျား	<input type="checkbox"/> မ <input type="checkbox"/> ကျား+မ
ဦးစီး ဦးစွာ ဦးစွာ ဦးစွာ	<input checked="" type="checkbox"/> ကျား	<input type="checkbox"/> မ <input type="checkbox"/> ကျား+မ
အစည်းအဝေး ဦးစီး ဦးစွာ ဦးစွာ	<input type="checkbox"/> ကျား	<input checked="" type="checkbox"/> မ <input type="checkbox"/> ကျား+မ
အစည်းအဝေး ဦးစီး ဦးစွာ ဦးစွာ	<input type="checkbox"/> ကျား	<input type="checkbox"/> မ <input checked="" type="checkbox"/> ကျား+မ
	<input type="checkbox"/> ကျား	<input type="checkbox"/> မ <input type="checkbox"/> ကျား+မ

၀။ မျှော်မှန်းခြင်း- ခန့်မှန်းလာမည့် ( ၅ )နှစ် အတွင်း ကျေးရွာဖွံ့ဖြိုးရေး မျှော်မှန်းချက်များအား တင်ပြပါ။

အုပ်စုဖွဲ့စည်းမှုများမှ တင်ပြသော မျှော်မှန်းချက်များ		
အလယ်အကျယ် အစည်းအဝေး ဦးစီး ဦးစွာ	<input type="checkbox"/> ကျား	<input type="checkbox"/> မ <input type="checkbox"/> ကျား+မ
အစည်းအဝေး ဦးစီး ဦးစွာ ဦးစွာ	<input checked="" type="checkbox"/> ကျား	<input type="checkbox"/> မ <input type="checkbox"/> ကျား+မ
အစည်းအဝေး ဦးစီး ဦးစွာ ဦးစွာ	<input type="checkbox"/> ကျား	<input checked="" type="checkbox"/> မ <input type="checkbox"/> ကျား+မ
အစည်းအဝေး ဦးစီး ဦးစွာ ဦးစွာ	<input type="checkbox"/> ကျား	<input type="checkbox"/> မ <input checked="" type="checkbox"/> ကျား+မ
	<input type="checkbox"/> ကျား	<input type="checkbox"/> မ <input type="checkbox"/> ကျား+မ

၈။ လူထုဝဟိုပြုပံင်ကိန်း၏ လာမည် (၄)နှစ်အတွက် အကျုံးဝင်သော ဦးစားပေး ဖွံ့ဖြိုးတိုးတက်မှု လုပ်ငန်း အစီအစဉ်များအားဖော်ပြပါ။

ဦးစားပေး အဆင့် သတ်မှတ်ချက်	ကျေးရွာအတွက် ဦးစားပေး ဖွံ့ဖြိုးတိုးတက်မှု လုပ်ငန်းစဉ်များ	အဆိုပြုသူ (အမျိုးသားများ/ အမျိုးသမီးများ/အမျိုးသား + အမျိုးသမီး)	အခန်းကဏ္ဍ	ခန့်မှန်း ကုန်ကျ ဝေရိတ်	အကျိုးခံစားခွင့်ရှိသူခန့်မှန်းခြေအရေအတွက်		
					ကျား	မ	ပေါင်း
၁	ရွာအတွက် ဖိနပ် ဖြန့်ဖြူးပေးခြင်း	၈+၁၀	အခြား	၂၀၀၀၀၀၀	၁၀၇	၁၄၅	၂၅၂
၂	ရွာတွင် ဖြူးလက်	၈	သစ်	၃၅၀၀၀၀	၁၀၇	၁၄၅	၂၅၂
၃	ရွာ သစ်လက် တံကျ	၈+၁၀	သစ်	၂၅၀၀၀၀	၁၀၇	၁၄၅	၂၅၂
၄							
၅							

၉။ လူထုဝဟိုပြု ပံင်ကိန်း၏ လာမည် (၄) နှစ်အတွက် အကျုံးဝင်သော ဦးစားပေး ဖွံ့ဖြိုးတိုးတက်မှု လုပ်ငန်း အစီအစဉ်များအားဖော်ပြပါ။

အဆင့်	ကျေးရွာအတွက် ဦးစားပေး ဖွံ့ဖြိုး တိုးတက်မှု လုပ်ငန်းစဉ်များ	အဆိုပြုသူ (အမျိုးသားများ/ အမျိုးသမီးများ/အမျိုးသား+ အမျိုးသမီး)	အခန်းကဏ္ဍ
၁	ရွာ ချယ် သစ်တံ	၁၀	Livelihoody
၂	ရွာ လက် အလိန် အရွက်အလယ်	၈	၄
၃	ရွာ ဖွံ့ဖြိုး ဖုတ်ငှက်	၈+၁၀	၅
၄			
၅			

ခေါင်းစောင်၊ ကျေးရွာပံင်ကိန်းအထောက်အကူပြုကော်မတီမှအတည်ပြုသည်။

အမည် ဦး ကျော်စိန် လက်မှတ် [Signature] ဝန.ရံ ၂၄. ၁၀. ၇၀

၁၁။ (က) ကျေးရွာအုပ်စုစီမံကိန်းလုပ်ငန်းခွဲရွေးချယ်ခြင်း (ပုံစံ-၄) (ပထမနှစ် စက်ဝန်း)

ပုံစံ - ၄ - ၄ ကျေးရွာအုပ်စုစီမံကိန်းလုပ်ငန်းခွဲရွေးချယ်ခြင်းပုံစံ (Form PC 4)

လက်ညှိုးနှိမ်ရန် စီမံကိန်းလုပ်ငန်းခွဲရွေးချယ်မှုအစည်းအဝေးပြီးနောက်တွင် ကျေးရွာအုပ်စုမှ CF/TF/အိမ် အကျဉ်းချုပ်ချဉ်း ကျေးရွာစီမံကိန်းစာတမ်းမှ လက်မှတ်ရေးထိုးပြီး အတိတ်ပုံစံအား ဖြည့်စုံစာတမ်းဖြည့်သွင်းရမည်။ ဤပုံစံအား ဖြည့်စုံရာဖြည့်သွင်းပြီးပါက ကျေးရွာအုပ်စုမှ ဦးစီးအဖွဲ့ဝင်များတွင် TPIC သို့ ပေးပို့ရန်အတွက် နောက်ဆက်တွဲဖော်ပြပါ အချက်အလက်များကို CF မှ ကျေးရွာအုပ်စုအဖွဲ့ဝင်စီ စီမံကိန်းလုပ်ငန်းခွဲပိုင်ဆိုင်မှု အချက်အလက်များကို MES သို့ ထည့်သွင်းရမည်။ (ယခုနှစ်စီမံကိန်းလုပ်ငန်းခွဲ မလုပ်ကိုင်သော ကျေးရွာများ မပါဝင်ပါ။)

ကျေးရွာအုပ်စုအဖွဲ့ဝင်အမည် ရွှေကြည်ရွှေလွင်

နေ့စွဲ ၆. ၁. ၂၀၁၅ စက်ဝန်းအားထည့်သွင်းပေးပါ(✓) မစက်ဝန်း(၁) ငစက်ဝန်း(၂) ငစက်ဝန်း(၃) ငစက်ဝန်း(၄)

ဖြည့်စွမ်း/တိုင်း ရှမ်း ဦးစွာ ၄ ကျေးရွာအုပ်စု ရွှေကြည်ရွှေလွင်

ကျေးရွာအမည်	ဆောင်ရွက်မည့် လုပ်ငန်းများ	အတိုင်အခံအကား	ဧရိယာ/တိုက်ရိုက် အတိုင်းအတာ ဧရိယာ	အတိုင်အခံပြည့်စုံမှု	ခန့်မှန်းကျန်ငွေပမာဏ			
					စီမံကိန်းမှ ထည့်သွင်းမှု	ကျေးရွာမှ ထည့်သွင်းမှု	အခြားထည့်သွင်းမှု (ခေါ်ငြိုငါး) အမည်/အဖွဲ့	စုစုပေါင်း
ရွှေကြည်ရွှေလွင်	ရွာထွင်းရွာဖွဲ့ခြင်း ဝင်းလမ်း	၅၅၀'x၁၀'x၄၅'	၂၉၆၈ နှစ်	<input type="checkbox"/> ကျား <input type="checkbox"/> မ စားကျား+မ	6640000			6640000
ကူးတိုက်၊ လေး	ရွာထွင်း ရွာဖွဲ့ခြင်းဝင်းလမ်း	၇၃၀'x၁၀'x၄၅'	၅၄၇ နှစ်	<input type="checkbox"/> ကျား <input type="checkbox"/> မ စားကျား+မ	10000000			10000000
တံတား	ရွာထွင်းရွာဖွဲ့ခြင်း ဝင်းလမ်း	၁၅၀'x၁၅'x၁၅'	၃၀ နှစ်	<input type="checkbox"/> ကျား <input type="checkbox"/> မ စားကျား+မ	4000000			40,000,00
သစ်ရွာရွာ	ရွာထွင်းရွာဖွဲ့ခြင်း ဝင်းလမ်း	၂၃၀၀'x၅'x၁၀'	၅၀၅ နှစ်	<input type="checkbox"/> ကျား <input type="checkbox"/> မ စားကျား+မ	8100000			8100000
သိုင်းရွာရွာ	ရွာထွင်းရွာဖွဲ့ခြင်း ဝင်းလမ်း	၈၀၀'x၅'x၁၀'	၃၉၅ နှစ်	<input type="checkbox"/> ကျား <input type="checkbox"/> မ စားကျား+မ	6500000			6500000

ကျေးရွာအုပ်စု စီမံကိန်းစာတမ်းပုံစံ ဖြည့်စွမ်းမှု အမည် ရွှေကြည်ရွှေလွင် လက်မှတ် [Signature] ရက်စွဲ ၆. ၁. ၂၀၁၅

ပုံစံ - ၄ - ၄ ကျေးရွာအုပ်စုစီမံကိန်းလုပ်ငန်းခွဲရွေးချယ်ခြင်းပုံစံ (Form PC 4)

လက်ညှိုးနှိမ်ရန် စီမံကိန်းလုပ်ငန်းခွဲရွေးချယ်မှုအစည်းအဝေးပြီးနောက်တွင် ကျေးရွာအုပ်စုမှ CF/TF/အိမ် အကျဉ်းချုပ်ချဉ်း ကျေးရွာစီမံကိန်းစာတမ်းမှ လက်မှတ်ရေးထိုးပြီး အတိတ်ပုံစံအား ဖြည့်စုံစာတမ်းဖြည့်သွင်းရမည်။ ဤပုံစံအား ဖြည့်စုံရာဖြည့်သွင်းပြီးပါက ကျေးရွာအုပ်စုမှ ဦးစီးအဖွဲ့ဝင်များတွင် TPIC သို့ ပေးပို့ရန်အတွက် နောက်ဆက်တွဲဖော်ပြပါ အချက်အလက်များကို CF မှ ကျေးရွာအုပ်စုအဖွဲ့ဝင်စီ စီမံကိန်းလုပ်ငန်းခွဲပိုင်ဆိုင်မှု အချက်အလက်များကို MES သို့ ထည့်သွင်းရမည်။ (ယခုနှစ်စီမံကိန်းလုပ်ငန်းခွဲ မလုပ်ကိုင်သော ကျေးရွာများ မပါဝင်ပါ။)

ကျေးရွာအုပ်စုအဖွဲ့ဝင်အမည် ရွှေကြည်ရွှေလွင်

နေ့စွဲ ၆. ၁. ၂၀၁၅ စက်ဝန်းအားထည့်သွင်းပေးပါ(✓) မစက်ဝန်း(၁) ငစက်ဝန်း(၂) ငစက်ဝန်း(၃) ငစက်ဝန်း(၄)

ဖြည့်စွမ်း/တိုင်း ရှမ်း ဦးစွာ ၄ ကျေးရွာအုပ်စု ရွှေကြည်ရွှေလွင်

ကျေးရွာအမည်	ဆောင်ရွက်မည့် လုပ်ငန်းများ	အတိုင်အခံအကား	ဧရိယာ/တိုက်ရိုက် အတိုင်းအတာ ဧရိယာ	အတိုင်အခံပြည့်စုံမှု	ခန့်မှန်းကျန်ငွေပမာဏ			
					စီမံကိန်းမှ ထည့်သွင်းမှု	ကျေးရွာမှ ထည့်သွင်းမှု	အခြားထည့်သွင်းမှု (ခေါ်ငြိုငါး) အမည်/အဖွဲ့	စုစုပေါင်း
သစ်ရွာ	ရွာထွင်းရွာဖွဲ့ခြင်း ဝင်းလမ်း	၅၀၀'x၁၀'x၄၅'	၅၃၆	<input type="checkbox"/> ကျား <input type="checkbox"/> မ စားကျား+မ	5000000			5000000
သစ်ရွာရွာ	ရွာထွင်းရွာဖွဲ့ခြင်း ဝင်းလမ်း	၅၀၀'x၁၀'x၄၅'	၅၃၆	<input type="checkbox"/> ကျား <input type="checkbox"/> မ စားကျား+မ	5000000			5000000
				<input type="checkbox"/> ကျား <input type="checkbox"/> မ စားကျား+မ				
				<input type="checkbox"/> ကျား <input type="checkbox"/> မ စားကျား+မ				
				<input type="checkbox"/> ကျား <input type="checkbox"/> မ စားကျား+မ				

ကျေးရွာအုပ်စု စီမံကိန်းစာတမ်းပုံစံ ဖြည့်စွမ်းမှု အမည် ရွှေကြည်ရွှေလွင် လက်မှတ် [Signature] ရက်စွဲ ၆. ၁. ၂၀၁၅

၁၁။ (ခ) ကျေးရွာအုပ်စုပီပီကိန်းလုပ်ငန်းခွဲရွေးချယ်ခြင်း (ပုံစံ-၄) (ဒုတိယနှစ်စက်ဝန်း)

ပုံစံ - ၈-၄ စတုတ္ထအုပ်စုပီပီကိန်းလုပ်ငန်းခွဲရွေးချယ်ခြင်းပုံစံ (Form PC 4)

လက်ညှိုးနှုတ်စီစီပီပီကိန်းလုပ်ငန်းခွဲရွေးချယ်မှုတွင် အစုရွာစုစု CF/TTC ၏ အလုပ်အကိုင်များ ပေးအပ်ထားသော ကောက်ယူမှု စတင်ချိန်တွင် အစုရွာစုစုအား ဖြည့်ဆည်းပေးရမည်။ ဤပုံစံအား ဖြည့်ဆည်းပေးခြင်းကို အစုရွာစုစုပီပီကိန်းလုပ်ငန်းခွဲရွေးချယ်မှုတွင် TFC သို့မဟုတ်အစုရွာစုစု အစုရွာစုစုအား ဖြည့်ဆည်းပေးရမည်။ CF မှ အစုရွာစုစု အစုရွာစုစုပီပီကိန်းလုပ်ငန်းခွဲရွေးချယ်မှု အစုရွာစုစုအား မှီ မှီ ထည့်သွင်းရမည်။ (အစုရွာစုစုပီပီကိန်းလုပ်ငန်းခွဲရွေးချယ်မှု စတင်ချိန်တွင် အစုရွာစုစုအား ပါဝင်ပါ။)

လုပ်ငန်းခွဲရွေးချယ်မှုအစုရွာစုစုအား - **ဒေါ်ထက်ထက် ဒေါ်ဒေါ် ဒေါ်မေထက်**

ခုနှစ် **29.11.2019**      စက်ပံးအစုရွာစုစုအားဖြည့်ဆည်းပေးခြင်း(၁)၊ (၂)၊ (၃)၊ (၄)၊ (၅)၊ (၆)၊ (၇)၊ (၈)၊ (၉)

ရွေးချယ်ရေးအဖွဲ့ **၇** ဦး      အဖွဲ့ **၅** ဦး      အစုရွာစုစု **ရွှေမျိုမြိုင်**

စတုတ္ထအစုရွာစုစုအား	စတုတ္ထအစုရွာစုစုအား	အစုရွာစုစုအား	အစုရွာစုစုအား	အစုရွာစုစုအား	အစုရွာစုစုအား			
					စတုတ္ထအစုရွာစုစုအား	စတုတ္ထအစုရွာစုစုအား	စတုတ္ထအစုရွာစုစုအား	စတုတ္ထအစုရွာစုစုအား
စာအိမ်	၀၂၁၈၀၂၁၈	၈' x ၈' x ၅'	၉၆	၀၂၁၈၀၂၁၈	၄၅၀၀၀၀၀			၄၅၀၀၀၀၀
ဒယ်ပုတ်	၀၂၁၈၀၂၁၈	၃၀' x ၁၆' x ၄'	၂၄၀	၀၂၁၈၀၂၁၈	၅၅၀၀၀၀၀			၅၅၀၀၀၀၀

စတုတ္ထအစုရွာစုစုအား	စတုတ္ထအစုရွာစုစုအား	အစုရွာစုစုအား	အစုရွာစုစုအား	အစုရွာစုစုအား	စတုတ္ထအစုရွာစုစုအား	စတုတ္ထအစုရွာစုစုအား	စတုတ္ထအစုရွာစုစုအား	စတုတ္ထအစုရွာစုစုအား
စတုတ္ထအစုရွာစုစုအား	စတုတ္ထအစုရွာစုစုအား	စတုတ္ထအစုရွာစုစုအား	စတုတ္ထအစုရွာစုစုအား	စတုတ္ထအစုရွာစုစုအား	စတုတ္ထအစုရွာစုစုအား	စတုတ္ထအစုရွာစုစုအား	စတုတ္ထအစုရွာစုစုအား	စတုတ္ထအစုရွာစုစုအား
စတုတ္ထအစုရွာစုစုအား	စတုတ္ထအစုရွာစုစုအား	စတုတ္ထအစုရွာစုစုအား	စတုတ္ထအစုရွာစုစုအား	စတုတ္ထအစုရွာစုစုအား	စတုတ္ထအစုရွာစုစုအား	စတုတ္ထအစုရွာစုစုအား	စတုတ္ထအစုရွာစုစုအား	စတုတ္ထအစုရွာစုစုအား
စတုတ္ထအစုရွာစုစုအား	စတုတ္ထအစုရွာစုစုအား	စတုတ္ထအစုရွာစုစုအား	စတုတ္ထအစုရွာစုစုအား	စတုတ္ထအစုရွာစုစုအား	စတုတ္ထအစုရွာစုစုအား	စတုတ္ထအစုရွာစုစုအား	စတုတ္ထအစုရွာစုစုအား	စတုတ္ထအစုရွာစုစုအား
စတုတ္ထအစုရွာစုစုအား	စတုတ္ထအစုရွာစုစုအား	စတုတ္ထအစုရွာစုစုအား	စတုတ္ထအစုရွာစုစုအား	စတုတ္ထအစုရွာစုစုအား	စတုတ္ထအစုရွာစုစုအား	စတုတ္ထအစုရွာစုစုအား	စတုတ္ထအစုရွာစုစုအား	စတုတ္ထအစုရွာစုစုအား

စတုတ္ထအစုရွာစုစုအား **ဒေါ်ခင်မြိုင်**      စတုတ္ထအစုရွာစုစုအား **၃**      ခုနှစ် **29.11.2019**



၁၁။ (ဂ) ကျေးရွာအုပ်စုစီမံကိန်းလုပ်ငန်းခွဲရွေးချယ်ခြင်း (ပုံစံ-၄) (တတိယနှစ် စက်ဝန်း)

ပုံစံ - ၀ - ၄ ကျေးရွာအုပ်စုစီမံကိန်းလုပ်ငန်းခွဲရွေးချယ်ခြင်းပုံစံ (Form PC 4)

လယ်ယာမြေနှင့် မြေအောက်ရေအား အသုံးပြုနိုင်စေရန်အတွက် ကျေးရွာအုပ်စု CF/TF ဝင် အကူအညီရယူ၍ ကျေးရွာစီမံကိန်းအောက်ဖက်ပတ်ပတ် လက်မှတ်ထုတ်ပေးခြင်း အဆိုပါပုံစံအား ပြည့်စုံအောင်ဖြည့်သွင်းရမည်။ ကျွန်ုပ်တို့အား ပြည့်စုံစေရန်အတွက် ကျေးရွာအုပ်စုရှိ ဝင်ရောက်အကူအညီပေးရန် TPEL သို့ စပေးရန်အတွက် နောက်ဆက်တွဲအဖြစ် ထောက်ခံချက် CF မှ ကျေးရွာအုပ်စုအဖွဲ့ဝင်၏ စီမံကိန်းလုပ်ငန်းခွဲခွဲရာ အချက်အလက်ပုံစံကို MIS သို့ ထည့်သွင်းရမည်။ (ယခုပုံစံစီမံကိန်းလုပ်ငန်းခွဲ မလုပ်ကိုင်သော ကျေးရွာအုပ်စု ယူဝင်ပါ။)

ကျေးရွာအုပ်စုအကျုံးလုံးအထက် ခေါ်ခြင်းအတွက် (TF) ၊ ခေါ်ခြင်းအစွဲ (CF)

နေ့စွဲ ၃၁. ၇. ၂၀၂၁ ဇူလိုင်လ ၃၁ ရက်နေ့အထက်အောက်ခြေစာထိုး (V)  စက်ဝိုင်း (၁)  စက်ဝိုင်း (၂)  အောက်ဝိုင်း (၃)

ပြည်နယ်/ရင်း ၈၂ နေရာ ပြည်နယ် ၇ ကျေးရွာအုပ်စု ၈၆ (၈၆) ကျေးရွာ

ကျေးရွာအုပ်စု	အောက်ဖက်ပတ် လက်မှတ်	အတိုင်အထား	ခန့်မှန်း တိုက်ရိုက် အကျိုးစီးပွား နှုန်း	အဆိုပြုအင်ဂျင်နီယာ	ဆုံးဖြတ်ချက်အရ			စုစုပေါင်း	
					စီမံကိန်းပုံစံ ထည့်သွင်း	ကျေးရွာအုပ်စု ထည့်သွင်း	အခြားအထောက်အပံ့ (ခေါ်ခြင်း) အထက်/အောက်		
၁။ မြေအောက်ရေ	၁၀၀၀၀၀၀၀	၄၀' x ၃၀' x ၁၂'	၃၁၄	<input type="checkbox"/> ကျေး <input type="checkbox"/> မ အကျိုးစီးပွား + မ	၃၀၀,၀၀၀,၀၀၀/-			၃၀၀,၀၀၀,၀၀၀/-	
အရမ်း ကျွန်း	၅၀၀၀၀၀၀၀	၃၀၀' x ၁၀' x ၆'	၁၄၃	<input type="checkbox"/> ကျေး <input type="checkbox"/> မ အကျိုးစီးပွား + မ	၃၅၀,၀၀၀,၀၀၀/-			၃၅၀,၀၀၀,၀၀၀/-	
ဒီပဲယက်	၅၀၀၀၀၀၀၀	၂ x (၃၀၀' x ၄၀' x ၄')	၂၅၃	<input type="checkbox"/> ကျေး <input type="checkbox"/> မ အကျိုးစီးပွား + မ	၆၀၀,၀၀၀,၀၀၀/-			၆၀၀,၀၀၀,၀၀၀/-	
စင်္ကြံချိုင့်	၅၀၀၀၀၀၀၀	၃၀၀' x ၁၀' x ၆'	၁၂၇၀	<input type="checkbox"/> ကျေး <input type="checkbox"/> မ အကျိုးစီးပွား + မ	၁၃၅,၀၀၀,၀၀၀/-			၁၃၅,၀၀၀,၀၀၀/-	
၁၃။ ကျွန်း	၅၀၀၀၀၀၀၀	၄၅၀' x ၁၀၅' x ၁၀'	၃၁၅	<input type="checkbox"/> ကျေး <input type="checkbox"/> မ အကျိုးစီးပွား + မ	၃၅၀,၀၀၀,၀၀၀/-			၃၅၀,၀၀၀,၀၀၀/-	
ရာထူး ကျေးရွာအုပ်စု ရုံး/အောက်ဖက်ပတ် ဥက္ကဋ္ဌ အဖွဲ့ ခေါ်ခြင်းဖြင့်					လက်မှတ်				ရာထူး

၃၁- ၇- ၂၀၂၁



ဒုတိယ အကြိမ် ကျေးဇူးပြုပြီး ငါးစိမ်းချက်ဆွေးနွေးချယ်ခြင်း အစဉ် အစား ဖွဲ့စည်းတင်ပြ

ကျေးဇူး - ဒယ်ပုတ်

အုပ်စု - ကြီးကြပ်ရေး ကျေးဇူး အစဉ်

နေရာ - ဒေါ်အေးအောင်ပွင့် အမှတ်

ရက်စွဲ - ၂၀.၁၀.၂၀၁၉

အစဉ် အစားတင်ပြသူ - ဒေါ်အောင်အောင်အောင် (IF) ၊ ဒေါ်ခင်အောင်အောင် (CF)  
- ကျေးဇူးပြုသူ အဖွဲ့ဝင်များ နှင့် ၊ အဖွဲ့ဝင်များ ပူးပေါင်း  
တက်ရောက်ဆွေးနွေးခဲ့ကြပါသည်။

ဆွေးနွေးဆုံးဖြတ်ချက်များ ၊ အစီအစဉ်အရ လူမှုရေးစဉ်းစမ်းရေး နှင့် ၊ ဒေါ်အောင်အောင်  
မှ ဖြစ်ပေါ်လာပြီး လူမှုရေး စစ်ဆေးခြင်း ရလဒ်များကို ကျေးဇူးပြုသူ လှုပ်ရှားမှု ဖြစ်ပေါ်  
ဆွေးနွေးဆုံးဖြတ်ခဲ့ပြီး ၊ ဤအခါ ကျေးဇူးပြုသူများ အဖွဲ့ နှင့် ၊ နေရာအရပ်  
ပြင်ဆင်မှုများ ၊ အဖွဲ့အစည်း ဖွဲ့စည်းခြင်း ၊ ဦးစားပေးရေးများ စတင်ဆောင်ရွက်  
ကျေးဇူးပြုပြီး ၊ အစီအစဉ်ကို စတင်ဆောင်ရွက်ခဲ့ကြပါသည်။

အစီအစဉ်အရ ကျေးဇူးပြုသူ မှ ဦးစားပေး ဖွဲ့စည်းရေး အစီအစဉ်ကို  
ပူးပေါင်းဆောင်ရွက် ဖြစ်ပေါ်လာခဲ့ပြီး အစီအစဉ်အရ ဆွေးနွေးချယ်ခဲ့ပါသည်။

အစီအစဉ်အရ လက်ထောက်အဖွဲ့ဝင်များ ပူးပေါင်း ၊ ဒေါ်အောင်အောင်အောင် မှ  
အကျဉ်းချုပ်ဆောင်ရွက်ခြင်း ၊ အကျဉ်းချုပ်ဆောင်ရွက်ခြင်း လုပ်ငန်း နှင့် ၊ အကြောင်း ၊ အကဲအမတ်  
အကြောင်း ၊ ဤဆွေးနွေး ဆွေးနွေးခဲ့ပါသည်။ ၊ ဤအခါ တက်ရောက်မှုများ ၊ အကျဉ်းချုပ်  
များ ၊ အကျဉ်းချုပ် ဆွေးနွေး ဆွေးနွေးဆွေးနွေးဆွေးနွေးဆွေးနွေးဆွေးနွေးဆွေးနွေး  
ထိရောက်စွာ ၊ အစီအစဉ်အရ ဆွေးနွေးချယ်ခဲ့ပြီး ၊ ဤအခါ တက်ရောက်မှုများ ၊ အကျဉ်းချုပ်  
ကျေးဇူးပြုသူ မှ ဖြစ်ပေါ်လာခဲ့ပြီး ၊ အစီအစဉ်အရ ဆွေးနွေးချယ်ခဲ့ပါသည်။ ၊ အစီအစဉ်အရ ဆွေးနွေး  
ဆွေးနွေးဆွေးနွေး နှင့် ၊ (၄) နှစ်အတွင်း အစီအစဉ်အရ ဆွေးနွေးချယ်ခဲ့ပါသည်။

ဖွဲ့စည်းတင်ပြသူ -  
Hel  
ဒေါ်ခင်အောင်အောင်  
CF  
၀၇

ලිපි විකේතනය: ශ්‍රී ලංකා ජනරජයේ මහලේකම් කාර්යාලය  
 කොළඹ - 10, 20, 30

ලිපි විකේතනය: ශ්‍රී ලංකා ජනරජයේ මහලේකම් කාර්යාලය  
 ශ්‍රී ලංකා මහ බැංකු, කොළඹ 02.

1. ලිපි විකේතනය: ශ්‍රී ලංකා ජනරජයේ මහලේකම් කාර්යාලය (1) සහ  
 මහලේකම් කාර්යාලය, කොළඹ 02 - 9 90000000 (මහලේකම් කාර්යාලය)  
 කොළඹ 02, 20, 30.

2. 1990 වර්ෂයේ මහලේකම් කාර්යාලය (2) සහ ශ්‍රී ලංකා මහ බැංකු  
 කොළඹ 02 සහ 03.

- |                      |                              |
|----------------------|------------------------------|
| (ක) ලිපි විකේතනය     | 9 900 000 (මහලේකම් කාර්යාලය) |
| (ආ) මහලේකම් කාර්යාලය | 9 900 000 (මහලේකම් කාර්යාලය) |
| (ඇ) මහලේකම් කාර්යාලය | 9 900 000 (මහලේකම් කාර්යාලය) |
| (ඈ) මහලේකම් කාර්යාලය | 9 900 000 (මහලේකම් කාර්යාලය) |
| (ඉ) මහලේකම් කාර්යාලය | 9 900 000 (මහලේකම් කාර්යාලය) |
| (ඊ) මහලේකම් කාර්යාලය | 9 900 000 (මහලේකම් කාර්යාලය) |
| (උ) මහලේකම් කාර්යාලය | 9 900 000 (මහලේකම් කාර්යාලය) |
| (ඌ) මහලේකම් කාර්යාලය | 9 900 000 (මහලේකම් කාර්යාලය) |

၃၀ . အရှေ့ဘက်တွင် ဝယ်ယူမှု အချိန်နှင့် ပတ်သက်၍ ရှိနေပါက

သဘာဝတရားဥပဒေအရ ပြန်လည် ပေးပါရမည်



ဦးစီး

အထွေထွေအဖွဲ့

ပြည်ထောင်စု

အုပ်စုအစည်းအဝေး

ရက်စွဲ - ၂၅.၂.၂၀၂၀

အာရုံကြားအရာ \* တွေ့ရှိရုံ အုပ်စု၊ အုပ်စုအစည်းအဝေး ဗဟိုကော်မတီ

အစီအစဉ်အရ လူထုမပိုင်မြေစီမံကိန်း၊ ကျေးရွာအုပ်စု  
ထံများမှ ရပ်ရွာနှင့် တာဝန်များကို ဖိတ်ဆက်ခဲ့ပါသည်။ ထို့နောက် လူထုမပိုင်မြေစီမံ  
ကိန်း အဖွဲ့၊ ခေါင်းဆောင် ဒေါ်စင်စော်စိုးမှ သဘောတူညီကြောင်း ကျေးရွာအုပ်စုအဖွဲ့အစည်း  
လုပ်ငန်းသည် ရန်ပုံငွေ (ရောသိန်းဖြင့်) မလုံလောက်သဖြင့် နောက်နှစ် ရန်ပုံငွေ  
နှင့်ပေါင်းပြီး ဆောင်ရွက်မည်ဖြစ်ကြောင်းနှင့် ယခုနှစ်ရရှိထားသော ရန်ပုံငွေ  
အား အုပ်စုအဖွဲ့ ဖြန့်ဖြူးပေးရန် ဖွဲ့စည်းအဖွဲ့အစည်းနှင့် အညီပါဝင်မှုကို အုပ်စုအဖွဲ့အစည်း  
ရှိကျေးရွာများမှ မည်သို့စီမံခန့်ခွဲကြမည်ကို ဆွေးနွေးခဲ့ပါသည်။

အစီအစဉ်အရ ကူးကိုင်၊ လေ့ကျင့်မှု၊ ကျေးရွာအုပ်စု တွင်ကုန်လက်လှမ်းလုပ်  
ရန်အတွက် ရန်ပုံငွေ (၅၀၀၀၀၀၀) သိန်းကို မိမိတို့ကျေးရွာမှ ရယူမည်ဖြစ်ပြီး  
နောက်နှစ်တွင် စီမံကိန်းလုပ်ငန်းခွဲကို ရပ်ကွက်မည်ဖြစ်ကြောင်း ကျေးရွာအုပ်စုအဖွဲ့အစည်း  
ဖွဲ့စည်းပြီး အဖွဲ့အစည်းအဖွဲ့အစည်း ဆိုခဲ့ပါသည်။

၂၀၂၀ - ၂၀၂၁ ဘဏ္ဍာရေးနှစ် နှစ်ပိုင်းတွင် ရရှိလာမည့်  
ကျေးရွာအုပ်စုရန်ပုံငွေ သိန်း (၅၅၀၀၀၀၀၀) မှ သဘောတူညီကြောင်း ကျေးရွာအုပ်စုအဖွဲ့အစည်း  
အတွက် Estimate တွက်ပြီး အနည်းဆုံး သိန်း (၁၅၀၀၀၀၀၀) ထက်နည်းသော  
သိန်း (၂၀၀၀၀၀၀) ထက်မပိုသော ငွေကို အုပ်စုအဖွဲ့အစည်းမှ ပေးပို့ရမည်ဖြစ်ပြီး ကျန်ငွေကို  
အုပ်စုအဖွဲ့အစည်းမှ ကျေးရွာအုပ်စုအဖွဲ့အစည်း၊ ဒယ်ပုတ်၊ တွေ့ရှိရုံ၊ မရမ်း၊ ဣန္ဒာ၊ သိုင်း၊ ဣန္ဒာ၊ ဘိုတို့မှ ဆောင်  
ရွက်မည်လုပ်ငန်းများ ပေးပို့မည်ဖြစ်ပြီး ခွဲဝေမှုမရှိမည် ဖြစ်ကြောင်း သဘောတူညီကြောင်း ဖြတ်ခဲ့  
ပါသည်။

ဗဟိုကော်မတီ  
Hel  
စံချိန်စံညွှန်း  
C F  
C ၅၀







ප්‍ර. 4.4.1.16.14

දුරකථන මාර්ගගත සම්බන්ධතා සැලසුමක් සඳහා -  
කොටු - කොටු සම්බන්ධතා: (1000-1000) දුර දිගින්  
දුරකථන මාර්ග සැලසුමක්.

2. \* කොටු සැලසුම - කොටු දිගින් 40' x 40' x 2' )  
කොටු දිගින් (200) කොටු සැලසුමක්.

3. \* කොටු සැලසුම - කොටු දිගින් 40' x 40' x 2' )  
කොටු දිගින් (200) කොටු සැලසුමක්.

4. \* කොටු සැලසුම - කොටු දිගින් 40' x 40' x 2' )  
කොටු දිගින් (200) කොටු සැලසුමක්.

5. \* කොටු සැලසුම - කොටු දිගින් 40' x 40' x 2' )  
කොටු දිගින් (200) කොටු සැලසුමක්.

කොටු සැලසුමක් සඳහා කොටු දිගින් 40' x 40' x 2' )  
කොටු දිගින් (200) කොටු සැලසුමක්.

6. \* කොටු සැලසුම - කොටු දිගින් 40' x 40' x 2' )  
කොටු දිගින් (200) කොටු සැලසුමක්.

ප්‍ර. 4.4.1.16.15 - කොටු සැලසුමක් සඳහා කොටු දිගින් 40' x 40' x 2' )  
කොටු දිගින් (200) කොටු සැලසුමක්.

ସମାପନ ପତ୍ର



ଡି.ଏ.ଏ. ୧୯୯୧ )

ସମାପନ ପତ୍ର  
ପଠକ ବିଦ୍ୟାଳୟ  
ଭୁବନେଶ୍ୱର

## စီမံကိန်းအထောက်အကူပြု ကော်မတီစာရင်းချုပ်

ပြင်ဆင်၊ လှူထုတ်ပြု စီမံကိန်း၊ အထောက်အကူပြု ကော်မတီစာရင်းချုပ်

ကဏ္ဍအရပ်ရပ် ဥပဒေပုဒ်မ အုပ်စုအရပ်ရပ် ဝေဖန်ခြင်း

ရက်စွဲ- ၁၀. ၁၀. ၂၀၁၉

စဉ်	အမည်	ကျား	မ	လူမျိုး	အသက်	တာဝန်	ရန်ပုံငွေ	ပညာအရည်အချင်း	ဗဟို	ပုဂ္ဂိုလ်
၁	ဒေါ်ဖြူဖြူဝင်း	✓		ရှမ်း	၃၇	စော့ကုတ်အဖွဲ့	၀၉-၄၅၈၅၇၆၉၉၃	အထောက်အကူပြု		
၂	ဒေါ်ကျော်စွာ	✓		မ	၂၇	"	၀၉-၆၅၂၅၅၈၇၅၈	အထောက်အကူပြု		
၃	ဒေါ်ကျော်စွာ	✓		မ	၃၄	စီမံကိန်းဦးစီးဌာန	၀၉-၄၅၈၅၇၆၉၉၃	အထောက်အကူပြု		
၄	ဒေါ်ကျော်စွာ	✓		မ	၃၈	စီမံကိန်းဦးစီးဌာန	၀၉-၄၀၉၄၈၈၃၇၈	အထောက်အကူပြု		
၅	ဒေါ်အောင်အောင်	✓		မ	၅၆	ဝန်ထမ်းအဖွဲ့	၀၉-၉၅၀၄၆၀၇၂	အထောက်အကူပြု		
၆	ဒေါ်အောင်အောင်	✓		မ	၂၄	"	၀၉ -	အထောက်အကူပြု		
၇	ဒေါ်အောင်အောင်	✓		မ	၆၁	လှိုင်လှိုင်လှိုင်	၀၉-၇၆၇၇၈၇၉၃	အထောက်အကူပြု		
၈	ဒေါ်အောင်အောင်	✓		မ	၅၀	"	၀၉-၆၅၆၄၀၅၃၃	အထောက်အကူပြု		
၉	ဒေါ်ကျော်စွာ	✓		မ	၄၈	စော့ကုတ်အဖွဲ့	၀၉-၄၅၀၄၀၂၄၉၃	အထောက်အကူပြု		
၁၀	ဒေါ်အောင်အောင်	✓		မ	၄၃	စော့ကုတ်အဖွဲ့	၀၉-၈၄၇၆၂၀၅၃	အထောက်အကူပြု		
၁၁	ဒေါ်အောင်အောင်	✓		မ	၅၆	"	၀၉-၈၄၇၆၂၀၇၆	အထောက်အကူပြု		
၁၂	ဒေါ်အောင်အောင်	✓		မ	၅၇	ဝန်ထမ်းအဖွဲ့	၀၉-၆၅၇၈၈၅၅၃	အထောက်အကူပြု		
၁၃	ဒေါ်အောင်အောင်	✓		မ	၄၁	ဝန်ထမ်းအဖွဲ့		အထောက်အကူပြု		
၁၄										
၁၅										
၁၆										

၁၃။ ကဏ္ဍအလိုက်ဦးစားပေးဖွံ့ဖြိုးရေးလုပ်ငန်းစဉ်များ

ကဏ္ဍအလိုက်လုပ်ငန်းချုပ်ငယ်များ

ကဏ္ဍ	စဉ်	လုပ်ငန်းအမျိုးအစား	အဆိုပြုသူ(အမှန်ခြစ်ရန်)			ခုနှစ်	ထောက်ပံ့မည့်အဖွဲ့အစည်း (သို့)ဌာန	မှတ်ချက်
			ကျား	မ	ကျား+မ			
အခြေခံအဆောက်အအုံ ကဏ္ဍ(လမ်း၊ တံတား၊ ရေရရှိရေး၊ မီးလင်းရေး	၁	ကွက်သစ်လမ်းပြုန်းကျောက်ခင်းခြင်းနှင့် မြေထိန်းနံရံတည်ဆောက်ခြင်း	✓			၂၀၁၉	လူထုဗဟိုပြုစီမံကိန်း	
	၂	ရွာမြောက်ဖက်ချောင်းမြေထိန်းနံရံတည် ဆောက်ခြင်း		✓		၂၀၂၁	လူထုဗဟိုပြု စီမံကိန်း	
	၃	တံတားငယ်တည်ဆောက်ခြင်း			✓			
	၄							
	၅							
လူမှုစီးပွားကဏ္ဍ(ပညာရေး၊ ကျန်းမာရေးနှင့် ဆိုင်သောအဆောက် အအုံများနှင့် အခြားလိုအပ်ချက်များ)	၁	မူလတန်းကျောင်းဝင်းလမ်းတံတားပြုပြင်			✓			
	၂	အလယ်တန်းကျောင်းဆောက်လုပ်ခြင်း			✓			
	၃	ဆေးပေးခန်းတည်ဆောက်ခြင်း			✓			
	၄							
	၅							
သက်မွေးဝမ်းကျောင်း ကဏ္ဍ(စိုက်ပျိုးရေး၊ ဖွေးမြူ ရေးနှင့်ဆိုင်သောအဆောက် အအုံများနှင့် အခြားလိုအပ် ချက်များ)	၁	စိုက်ပျိုးငွေ့စိုက်ပျိုးရေးနည်းပညာ			✓			
	၂							
	၃							
	၄							
	၅							
သဘာဝဘေး အန္တရာယ်လျော့ပါးရေး ကဏ္ဍ	၁							
	၂							
	၃							
	၄							
	၅							
အခြားကဏ္ဍ (ဌာနဆိုင်ရာများသို့လွှဲပြောင်း နိုင်ခြင်းနှင့် အကောင် အထည်ဖော် ဆောင်ရွက်ပေးနိုင်ခြင်းမရှိ သောလုပ်ငန်းများ)	၁	ရွာတွင်းချောင်းပြန်လည်တူးဖော်ရန်	✓					
	၂							
	၃							
	၄							
	၅							