

ပြည်ထောင်စုသမ္မတ မြန်မာနိုင်ငံတော်အစိုးရ
စိုက်ပျိုးရေး၊ မွေးမြူရေးနှင့် ဆည်မြောင်းဝန်ကြီးဌာန
ကျေးလက်ဒေသဖွံ့ဖြိုးတိုးတက်ရေးဦးစီးဌာန
ညောင်ဦးမြို့နယ်



လူထုဗဟိုပြုစီမံကိန်း

National Community Driven Development Project

(NCDDP)



တတိယနှစ်စီမံကိန်းစက်ဝန်း၊ ကျေးရွာဖွံ့ဖြိုးရေးအစီအစဉ်

Village Development Plan (VDP)

ချောင်းရှည်ကျေးရွာ၊ ချောင်းရှည်အုပ်စု

- ၁။ ငြို့နယ်မြေပုံ
- ၂။ ကျေးရွာမြေပုံ(တည်နေရာ)
- ၃။ အုပ်စုတွင်ပါဝင်သောကျေးရွာများစာရင်း
- ၄။ ကျေးရွာအခြေခံအချက်အလက်များ(ကျေးရွာသမိုင်းကြောင်း)
- ၅။ လူထုပူးပေါင်းပါဝင်သော လူမှုဆန်းစစ်ခြင်းနှင့် အကဲဖြတ်ခြင်းလုပ်ငန်းစဉ် (PSA/PRA) အကျဉ်းချုပ်
- ၆။ ကျေးရွာဖွံ့ဖြိုးရေးအစီအစဉ်အတွက်အသုံးပြုခဲ့သော PRA tools များနှင့် တစ်ခုချင်းစီအတွက် သုံးသပ်ချက်များ
- ၇။ ကော်မတီဝင်များရွေးချယ်ခြင်းနှင့်ကျေးရွာဖွံ့ဖြိုးရေးအစီအစဉ်ဆောင်ရွက်မှုမှတ်တမ်းဓါတ်ပုံများ
- ၈။ ကျေးရွာအချက်အလက်(ပုံစံ-၁)
- ၉။ စီမံကိန်းစက်ဝန်းအချိန်ဇယား(ပုံစံ-၂)
- ၁၀။ ကျေးရွာဖွံ့ဖြိုးရေးဦးစားပေးအစီအစဉ်(ပုံစံ-၃)
- ၁၁။ ကျေးရွာအုပ်စုစီမံကိန်းလုပ်ငန်းခွဲရွေးချယ်ခြင်း(ပုံစံ-၄)
- ၁၂။ အစည်းအဝေးမှတ်တမ်းများ
- ၁၃။ ကဏ္ဍအလိုက်ဦးစားပေးဖွံ့ဖြိုးရေးလုပ်ငန်းစဉ်များ

ညောင်ဦးမြို့နယ်လူထုဗဟိုပြု စီမံကိန်း

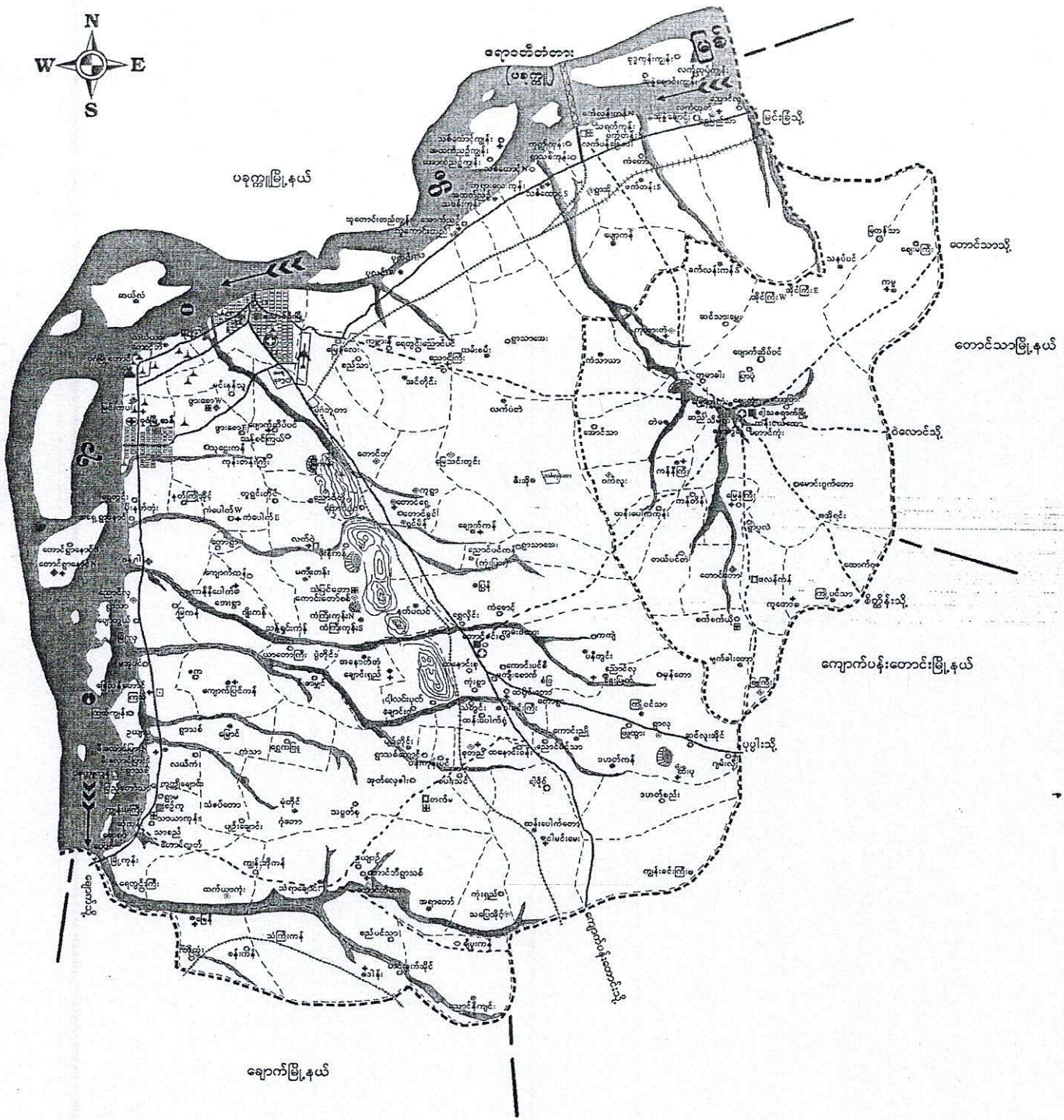

ချောင်း၅၃၆ ကျေးရွာ ဒုတိယစု

* ချောင်း၅၃၆ ကျေးရွာ

* ဒဂုန်ကျေးရွာ

အစိုးရသည် ကျေးဇူးတင်ပေးပြီး နောက်ထပ်ကျေးဇူးတင်ပေးပါမည်။

ဦးစွာ ဦးစိုးတို့၏ ငွေ နှင့် နှစ်ပတ်လည် ငွေ ဝင်ရောက်မှု ဝင်ရောက်မှု

၂၀၁၄ ခုနှစ်တွင် ငွေ ဝင်ရောက်မှု (၁၀၀၀၀၀) နှင့် ငွေ ဝင်ရောက်မှု

ငွေ ဝင်ရောက်မှု (၁၅၀၀) နှစ်ပတ်လည် ငွေ ဝင်ရောက်မှု ကျေးဇူးတင်ပေးပါမည်။

အားလုံး ငွေ ဝင်ရောက်မှု ကျေးဇူးတင်ပေးပါမည်။

အားလုံး ငွေ ဝင်ရောက်မှု ကျေးဇူးတင်ပေးပါမည်။

၂၀၁၄ ခုနှစ်တွင် ငွေ ဝင်ရောက်မှု (၁၀၀၀၀) နှင့် ငွေ ဝင်ရောက်မှု

ကျေးဇူးတင်ပေးပါမည်။

အစိုးရသည် ကျေးဇူးတင်ပေးပြီး နောက်ထပ်ကျေးဇူးတင်ပေးပါမည်။

၂၀၁၄ ခုနှစ်တွင် ငွေ ဝင်ရောက်မှု (၁၀၀၀၀) နှင့် ငွေ ဝင်ရောက်မှု

ကျေးဇူးတင်ပေးပါမည်။

ကျေးဇူးတင်ပေးပါမည်။

လူ့အဖွဲ့အစည်း၏ အတွင်းဘက်မှ အကျိုးပြုမှုများကို မြှင့်တင်ပေးရန် အတွက် အထောက်အကူပြုရန် ရည်ရွယ်ချက်ဖြင့်

CPBA / PRVA အကျိုးပြုချက် ဇယား

| စဉ် | အကြောင်းအရာ | ရက်စွဲ | ဦးတည်ချက် | တက်ရောက်သူ | | | အထောက်အကူပြုမှုများ |
|-----|---|--------|---|------------|-----|------------|--|
| | | | | ကျား | မ | စုစုပေါင်း | |
| ၁ | ကျေးဇူးရှာရုံမှ အကျိုးအမြတ် အစဉ်အလာ (social map Resource map) | - | ကျေးဇူးရှာသူ၊ ကျေးဇူးရှာသူများ၊ ကော်ဖော်စီဝင်များ | ၁၀၁ | ၁၀၄ | ၂၀၅ | ကျေးဇူးရှာရုံမှ အကျိုးအမြတ် အစဉ်အလာ (social map)၊ ကျေးဇူးရှာရုံမှ အကျိုးအမြတ် အစဉ်အလာ (social map)၊ ကျေးဇူးရှာရုံမှ အကျိုးအမြတ် အစဉ်အလာ (social map)၊ ကျေးဇူးရှာရုံမှ အကျိုးအမြတ် အစဉ်အလာ (social map) |
| ၂ | ရာသီစွဲဇယား (Seasonal Calendar) | - | ကျေးဇူးရှာသူ၊ ကျေးဇူးရှာသူများ၊ ကော်ဖော်စီဝင်များ | ၇၅ | ၆၅ | ၁၄၀ | ရာသီစွဲဇယား (Seasonal Calendar)၊ ကျေးဇူးရှာရုံမှ အကျိုးအမြတ် အစဉ်အလာ (social map)၊ ကျေးဇူးရှာရုံမှ အကျိုးအမြတ် အစဉ်အလာ (social map) |
| ၃ | ကျေးဇူးရှာရုံမှ အကျိုးအမြတ် အစဉ်အလာ (Metric Ranking) | - | အကျိုးအမြတ် အစဉ်အလာ၊ အကျိုးအမြတ် အစဉ်အလာ | ၁၃၂ | ၁၂၇ | ၂၅၉ | ကျေးဇူးရှာရုံမှ အကျိုးအမြတ် အစဉ်အလာ (Metric Ranking)၊ ကျေးဇူးရှာရုံမှ အကျိုးအမြတ် အစဉ်အလာ (Metric Ranking) |

လူထုဝေငါးပုံပါဝင်သော လူမှုစီးပွားရေးနှင့် အားကစားဝါဒီများနှင့်

(CPA / PRA) တွင် ရှိသည့် အချက်

| စဉ် | အခြေအနေအရာ | ရက်စွဲ | ဦးတည်ချက် | တက်ရောက်သူ | | | အဓိကအချက်များ |
|-----|--|--------|---|------------|----|------------|--|
| | | | | ကျား | မ | စုစုပေါင်း | |
| ၄။ | အဖွဲ့အစည်း ချိတ်ဆက်မှု (ကေက စီအေအမ်) | - | ကျေးဇူးသူ ကျေးဇူးတင်သူများ ကျေးဇူးတင်သူများ ကျေးဇူးတင်သူများ ကျေးဇူးတင်သူများ | ၂၀ | ၈၂ | ၁၀၂ | ကျေးဇူးတင်မှုများ ရှိခဲ့သော လူမှုစီးပွား အဖွဲ့အစည်းများ ၂ ဖြစ်ပြီး လူထုအဖွဲ့အစည်းချိတ်ဆက် ရေးရာကို ထိခတ်မှုရှိသော ရိုးရာဇာတ်ကောင် နှင့်ပတ်သက်ပါ။ |
| ၅။ | လူမှုစီးပွား အဆင့်အတန်း ခြုံငုံ (Wealth Ranking) | | ချမ်းသာ၊ အသက်အရွယ်၊ မွေးဖွားခြင်း | ၈၈ | ၈၂ | ၁၇၀ | ကျေးဇူးတင်မှုများ၊ အားကစားပစ္စည်း ပစ္စည်း၊ ခေတ်မီအားကစားပစ္စည်း များနှင့် ခွဲခြားခြင်းဖြင့် ဖြစ်ပြီး ကျေးဇူးတင်မှုများ လျက်ရှိမှုများနှင့် ရရှိရေး အခက်အခဲများကို ထည့် သွင်းဆွဲဆောင်ရွက်ရန် လိုအပ်ပါသည်။ |
| ၆။ | ဖိစီးမှု ကွန်ယက် (Spider Web) | | ကျေးဇူးသူ၊ ကျေးဇူးတင်သူ များ၊ အဖွဲ့အစည်း အဖွဲ့အစည်း၊ အဖွဲ့အစည်း အဖွဲ့အစည်း | ၈၃ | ၈၁ | ၁၆၄ | အဖွဲ့အစည်း ၂ ဖြစ်ပြီး အဖွဲ့အစည်းအဖွဲ့ အဖွဲ့အစည်းအဖွဲ့အစည်း တစ်ဖွဲ့အဖွဲ့အစည်းအဖွဲ့ အဖွဲ့အစည်းအဖွဲ့အစည်း အဖွဲ့အစည်းအဖွဲ့အစည်း အဖွဲ့အစည်းအဖွဲ့အစည်း အဖွဲ့အစည်းအဖွဲ့အစည်း အဖွဲ့အစည်းအဖွဲ့အစည်း |

တူရွင်းတိုင်အုပ်စု(ကန်ကြီးကုန်းကျေးရွာ)

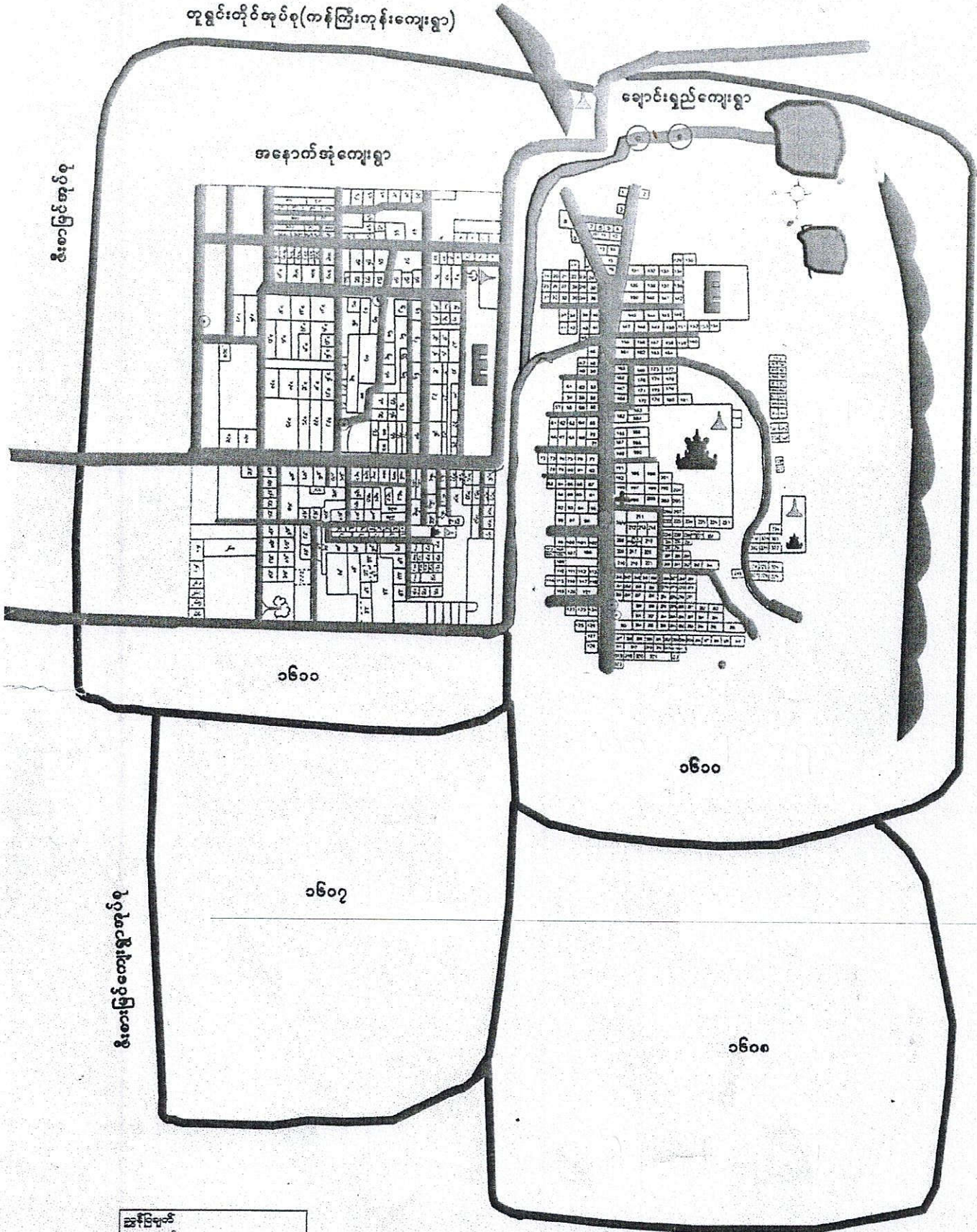

၁၆၀၀

၁၆၀၇

၁၆၀၀

၁၆၀၇

၁၆၀၀

၁၆၀၈

အောက်ဖော်ပြပါ

| | |
|------------------------|---|
| ကျေးရွာအုပ်စု | — |
| ကျေးရွာအုပ်စုနယ်နိမိတ် | — |
| ကာလမ်း | — |
| မြေညာလမ်း | — |
| အုပ်ချုပ်ရေးရုံး | △ |
| စာသင်ကျောင်း | + |
| ဆေးရုံ | + |
| စေတီ | + |
| ဘုန်းတော်ကြီးကျောင်း | + |
| ရေကန် | ○ |
| သမဝါယမဆိုင် | ○ |
| တက်ရောက်ရေး | ○ |
| ရထားလမ်း | |

ချောင်းဝကျေးရွာအုပ်စု

| စဉ် | ကျေးရွာအုပ်စု | အိမ်ခြေ | အိမ်ထောင်စု | လူဦးရေ | | |
|-----|--------------------|---------|-------------|--------|------|------------|
| | | | | ကျား | မ | စုစုပေါင်း |
| ၁ | ချောင်းရွှေကျေးရွာ | ၄၁၀ | ၄၁၀ | ၇၄၁ | ၈၀၃ | ၁၅၄၄ |
| ၂ | အနောက်အုံကျေးရွာ | ၃၁၃ | ၃၁၃ | ၅၈၄ | ၆၅၄ | ၁၂၃၈ |
| | စုစုပေါင်း | ၇၂၃ | ၇၂၃ | ၁၃၂၅ | ၁၄၅၇ | ၂၇၈၂ |

လူမျှရေးအရင်းအမြစ် ပြုစေပုံ ဆွေးနွေးခြင်း

သုံး သပ် ချက်

ချောင်းရှည် ကျေးရွာ

ချောင်းရှည် အုပ်စု

လူမျှရေးအရင်းအမြစ် ပြုစေပုံ အား ရေးဆွဲခြင်းအား ဖြစ်ကျေးရွာ
လူထု အနေ နှင့် မိမိတို့ ကျေးရွာ အတွင်းရှိ အရင်း အမြစ် များ ၊ လိုအပ်
ချက်များကို တွေ့ရှိ ဖြစ် ကျေးရွာ ၏ အသက် အခဲ နှင့် မျှော် မှန်း ချက်များ
ဖော်ထုတ်ရာ တွင် များစွာ အထောက်အကူပြုခဲ့ပါသည် ၊ ကျေးရွာလူ
ထု အနေ နှင့် လည်း မိမိတို့ ကျေးရွာရှိ အိမ်ထောင်စု များ ၏ ပြေလည်
သော အုပ်စု ၊ အသစ်အတစ် ပြေလည်သော အုပ်စု နှင့် မပြေလည်သော အုပ်စု
များ ၊ ချုပ်လုပ် ခံ အုပ်စု များ အားလည်း တွေ့ ဖြစ် ခဲ့ ၊ ရကြောင်း ဆွေးနွေး ခဲ့
ကြပါ သည် ။

ဆွေးနွေးသူများ

ကျေးရွာလူထု

ကျား ၊ မပိုင်ဆိုင်မူ၍ ဇယား ၊ အောက်ဖွဲ့ပုံရေးဌာန

| အရင်းအမြစ် သုံးစွဲမှု ပုံစံပြ ဇယား | | အရင်းအမြစ် ထိန်းချုပ်မှု ပုံစံပြ ဇယား | |
|------------------------------------|----------------|---------------------------------------|----------------|
| ကျား | မ | ကျား | မ |
| * ပုဆိုး | * ဆွဲကြိုး | * ပုဆိုး | * ဆွဲကြိုး |
| * ထန်းပင် | * ရှားကယ် | * ထွန်စက် | * ရှားကယ် |
| * ယာ | * လက်ကောက် | * လှည်း | * လက်ကောက် |
| * ထွန်စက် | * မီးဖိုချောင် | * ထန်းပင် | * မီးဖိုချောင် |
| * လှည်း | | * ရေတွင်း | |

ကျား + မ

မ

ကျား

ကျား + မ

မ

ကျား

ကျား ၊ မ ပိုင်ဆိုင်မှု ပြု ရယာ:

အာဂဏ်းအာဖြစ် သုံးစွဲမှု နှင့် ထိန်းချုပ်မှု ပုံစံ ပြုရယာ: ဆွေးနွေးချက်များ

ကျေးဇူး = ချောင်းဂြုဉ်

အုပ်စု = ချောင်းဂြုဉ်

ကျား ၊ မ ပိုင်ဆိုင်မှု ပြုရယာ: ကိုရေး ဆွဲခြင်းအား ဖြစ်

အမျိုးသား များ နှင့် အမျိုးသမီး များ ၏ အာဂဏ်းအာဖြစ် များကို သုံးစွဲမှု နှင့်

အာဂဏ်းအာဖြစ်များကို စနစ်တကျ ထိန်းချုပ် ထားခြင်းအကြောင်းကို ဝိဒိဂျီ

နားလည်ခွင့်အကြောင်း နှင့် ကျား ၊ မ တန်ဖိုးရှိမှု ရေး အတွက် ဦးစား

ပေးဖော်ဆောင်ရွက် ဖြစ်ကြောင်း ဆွေးနွေး ခဲ့ကြပါ သည်။

ဆွေးနွေး သည့်များ

ကျေးဇူးလှူ

ဥစ္စာ နေ ပိုင်ဆိုင်မှု ခွဲခြားခြင်း

ကျေးရွာ အမည် = ချောင်း ဂြုခ်

အုပ်စု အမည် = ချောင်း ဂြုခ်

ရက်စွဲ။ ၂၉.၉.၂၀၁၇

| စဉ် | အုပ်စု | ပိုင်ဆိုင်မှု | အိမ်ထောင်စု | ရာခိုင်နှုန်း |
|-----|---------------------------|---|-------------|---------------|
| ၁ | အပြေလည်ဆုံး အုပ်စု | လယ်မြေဧက(၅) ဧကအထက် ၊ လှည်း ၊ နွားတစ်ရင်း ၊ အုတ်ကာ သွပ်မိုးအိမ် ၊ ဆိုင်ကယ် ၊ ဖုန်း စားပတ်နေရေး တစ်လစာ ဖူလုံပါသည် | ၁၂၅ | ၃၈.၁ % |
| ၂ | အသင့်အတင့်ပြေလည်သောအုပ်စု | လယ်မြေဧက(၅) ဧကအောက် ၊ ထရကာ ထန်းရွက်မိုး ၊ ဆိုင်ကယ် ၊ ဖုန်း ၊ စားပတ်နေရေး (၁၀) ရက်စာ ဖူလုံပါသည် | ၂၁၀ | ၄၅.၇ % |
| ၃ | မပြေလည်ဆုံး အုပ်စု | ထန်းရွက်မိုး ထန်းရွက်ကာအိမ် စားပတ်နေရေး တစ်နေ့စာ တစ်နေ့ လုပ်ကိုင်ရသည် | ၅၂ | ၁၆.၂ % |

ဥတ္တံ ဓနု ဗိုဇ်ဆိုင် ဗျန္တံ ဗြာ: ဖြစ်:

သံ: သပ် ချက်

ကျေးရွာ - ချောင်းဂျည်

အုပ်စု - ချောင်းဂျည်

ကျေးရွာတစ်ရွာဟာတွင်းရှိ အပြေလည်သံ:အုပ်စု ၊ အာသီ အ
တင်ပြေလည်သောအုပ်စုနှင့် မပြေလည်သောအုပ်စု ၊ ထိခိုက်လွယ်
အုပ်စုဟူ၍ အုပ်စုများကိုခွဲခြား ဝေဖြင့်၍ အိမ်နီးဖော်ဆောင်ရာ
တွင် နှစ်ပါး သောအုပ်စုများ အတွက် အထူးအလေး ပေး ဆောင်ရွက်
ပေးကြောင်း နှင့် ထိခိုက်လွယ်အုပ်စုများအား သိရှိ ရှိ ၍ စိုင်းဝေး ကူညီ
ပေးသကြောင်း ဆွေး နွေးခဲ့ ကြ ပါ သည် ၊

ဆွေးနွေးသူ

ကျေးရွာသူ

ရာသီခွင်ပြ ပြက္ခဒိန်

ကျေးဇူး အမည် = ချောငွေ့ရှည်

အုပ်စု အမည် = ချောငွေ့ရှည်

ရက်စွဲ " ၂၉. ၉. ၂၀၁၇

| အကြောင်းရာ | တန်ခိုး | ကဆုန် | ခုဆုန် | ဝါဆို | ဝါပြိုင် | ဆက်အား | အိတ်ကင်းကျော် | ကျန်ဆေး | နတ်ဖော် | ပြာဝေ | တည့် | တပေါင်း |
|---------------------|---------|-------|--------|-------|----------|--------|---------------|---------|---------|-------|------|---------|
| ပွဲတော်ရက် | | | | * | * | | ** | * | | | * | * |
| ထန်းတက်ချိန် | ** | *** | ** | * | | | | | | | | ** |
| စိုက်ပျိုးချိန် | | | | ** | * | | ** | ** | | | * | |
| ရိတ်သိမ်းချိန် | * | | | | | ** | | | ** | | | * |
| ကျန်းမာရေး | | | | * | ** | * | * | | | | | |
| ပင်ပ | * | * | ** | * | | | * | | | | | * |
| ရေရှားပါးချိန် | * | ** | ** | ** | * | | | | | | * | * |
| ရွှေ့ပြောင်းလုပ်သား | | | | | | * | * | * | | | | |

ကုသီခွင်ပြ ဗြဟ္မဒိန် ဆွေးနွေးချက် နှင့် ဆုံးသပ်ချက်

ကျေးဇူး = ချောင်းရှည်

အည်စု - ချောင်းရှည်

ကုသီခွင်ပြ ဗြဟ္မဒိန်အား-ရေဆွဲရခြင်းကြောင့် ရေရှားပါးချိန်၊ ထန်းတက်
ချိန်၊ ဆိုက်ပျိုးချိန်၊ ဂိုဏ်းသိမ်းချိန်၊ လူ့နှင့် ကျွဲနွား ဝင်ရိတ္တန်များ ဖြစ်ကျိုး
ဇာတိချိန်၊ ဘုရားပွဲတော်ချိန်၊ ဇွတ်ဖျားချိန် အစရှိသော အချိန်
ကာလများကို တစ်ချိန်တည်းတွင် သိကြရ၍ ခြိမ်းကိန်း ညစ်ယိုခြင်းလည်း ကြင်က
ဝွင်များ ခွာနထောက် ကမ္ဘာပြု ကြောင်း ဆွေးနွေးခဲ့ကြပါသည်။ ထို့အပြင်
မိမိတို့ ကျေးဇူး၏ (၁၂) လကုသီ အတွင်းရှိ အချိန်များကို တစ်ခါ တည်း သိ
ရှိနားလည်လာ၍ များစွာ အကျိုးရှိကြောင်း ဆွေးနွေးခဲ့ပါသည်။

ဆွေးနွေးသူများ

ကျေးဇူးလူထု

ကျား ၊ မ ရေးရာ ပဋိကုဒိမ် နှိုင်း ယှဉ် ဖြစ်

ဆွေးနွေးချက်များ

ကျေးဇူး - ဆောင်းရှည်

အုပ်စု - ဆောင်းရှည်

ကျား ၊ မ ရေးရာ ပဋိကုဒိမ် အား ရေးဆွဲ ဖြစ် အား ဖြစ်
အမျိုးသမီး များ၏ လှုပ်ဆောင်းချက်များ ၊ ဦးဆောင်ပို့ပေး ၊ ကျန်းမာရေး
ဆေးရွာကပ်ခံရမှုများ ၊ ပညာရေး အဖွဲ့အစည်း ဖြစ် တို့၌ အမျိုးသားများ
နှိုင်း နှိုင်း ယှဉ် ဖြ သင်္ဂြိုဟ် အမျိုးသားများ ကဲ့သို့ တစ်တူအဖွဲ့အစည်း ရရှိ
နိုင်ရန် စိုင်းဝန်း ရှိအကောင်အထည် ဖော်သစ် ဖြစ်စေ ဆွေးနွေးပါ။ ဤ
ပါသည်။

ဆွေးနွေးသူ

ကျေးဇူးလှူသူ

ကျား၊မရေးရာပင့်ကူအိမ် နှိုင်းယှဉ်ခြင်း

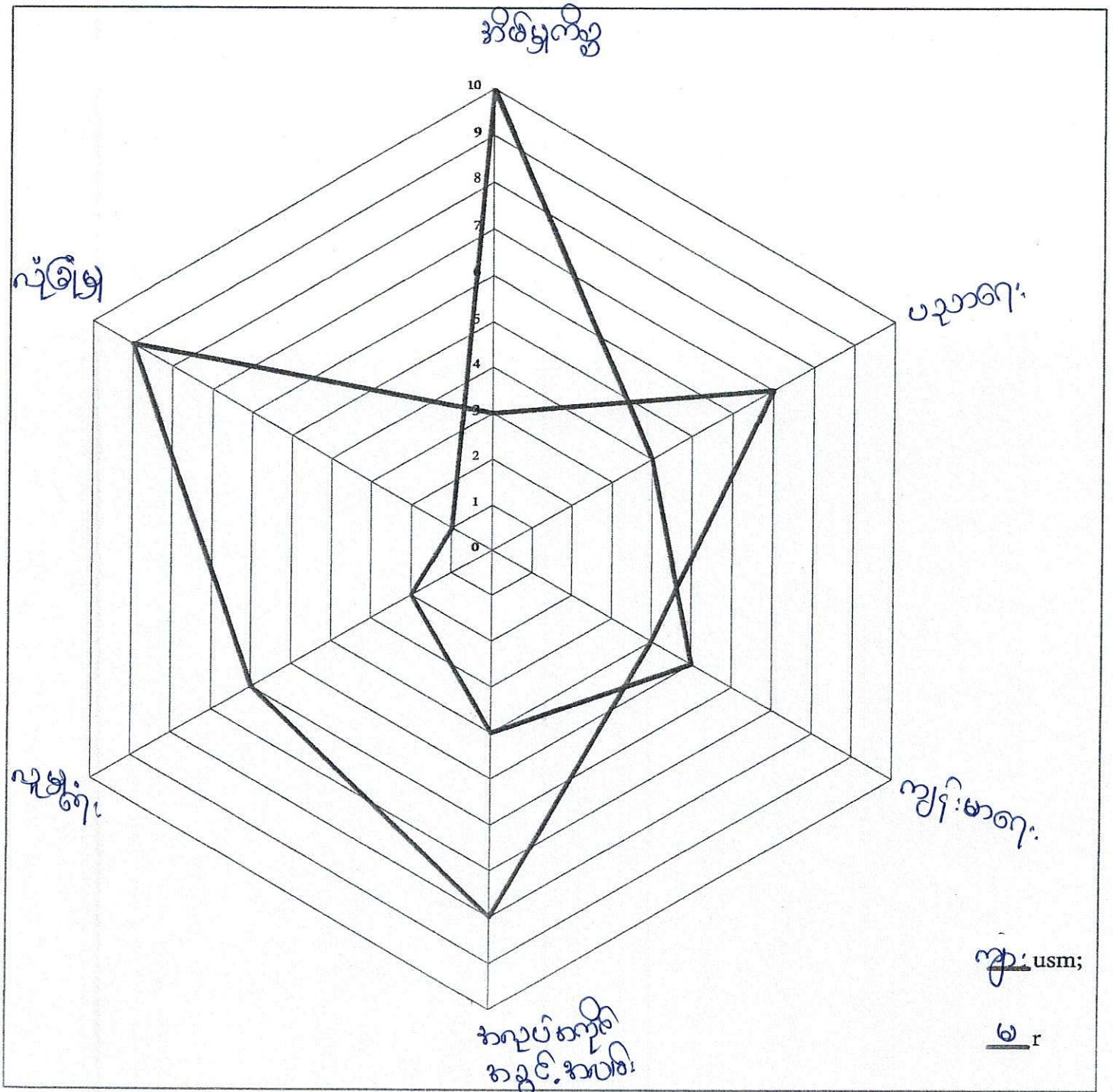

အဖွဲ့အစည်းချိတ်ဆက်ပြု ဗန်းကားချုပ်

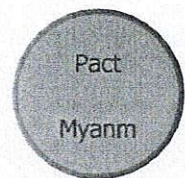
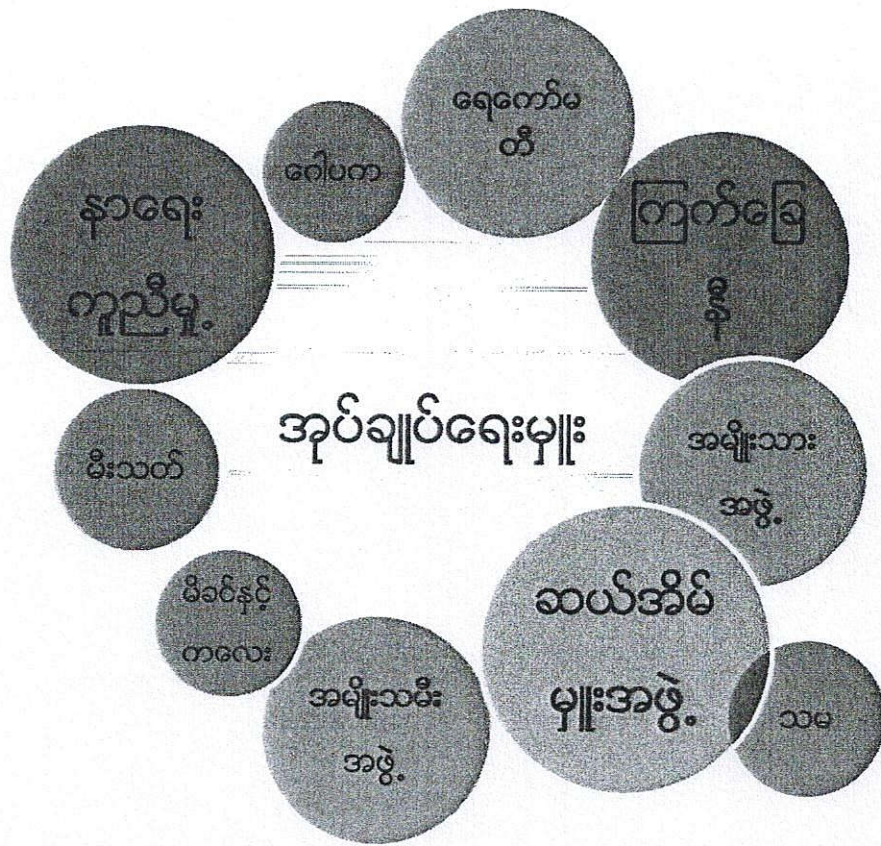

အဖွဲ့အစည်း: ချိတ်ဆက်ပြ ဗန်းကားချပ်
ဆွေးနွေးချက်များ

ကျေးရွာ - ချောင်းရှည်

အုပ်စု - ချောင်းရှည်

အဖွဲ့အစည်း: ချိတ်ဆက်ပြ ဗန်းကားချပ်ဖား ရေးဆွဲခြင်းကား
ဖြင့် ကျေးရွာဒေသတွင်းရှိ အဖွဲ့အစည်းများ နှင့် ကျေးရွာပြင်ပရှိ အဖွဲ့အ
စည်းများ၏ ချိတ်ဆက်ပုံများကို စိစစ်၍ ကျေးရွာဒေသတွင်း စီမံကိန်းလုပ်
ငန်းခွဲများလုပ်ဆောင်ရာတွင် ညှိနှိုင်းစွာ ချိတ်ဆက်ဆောင်ရွက်နိုင်ရန်
အတွက် ရေးဆွဲခြင်း ဟု ဆုံးမည် ဆွေးနွေးပါ။

ဆွေးနွေးသူ

ကျေးရွာလူထု

ပြဿနာသစ်ပင်

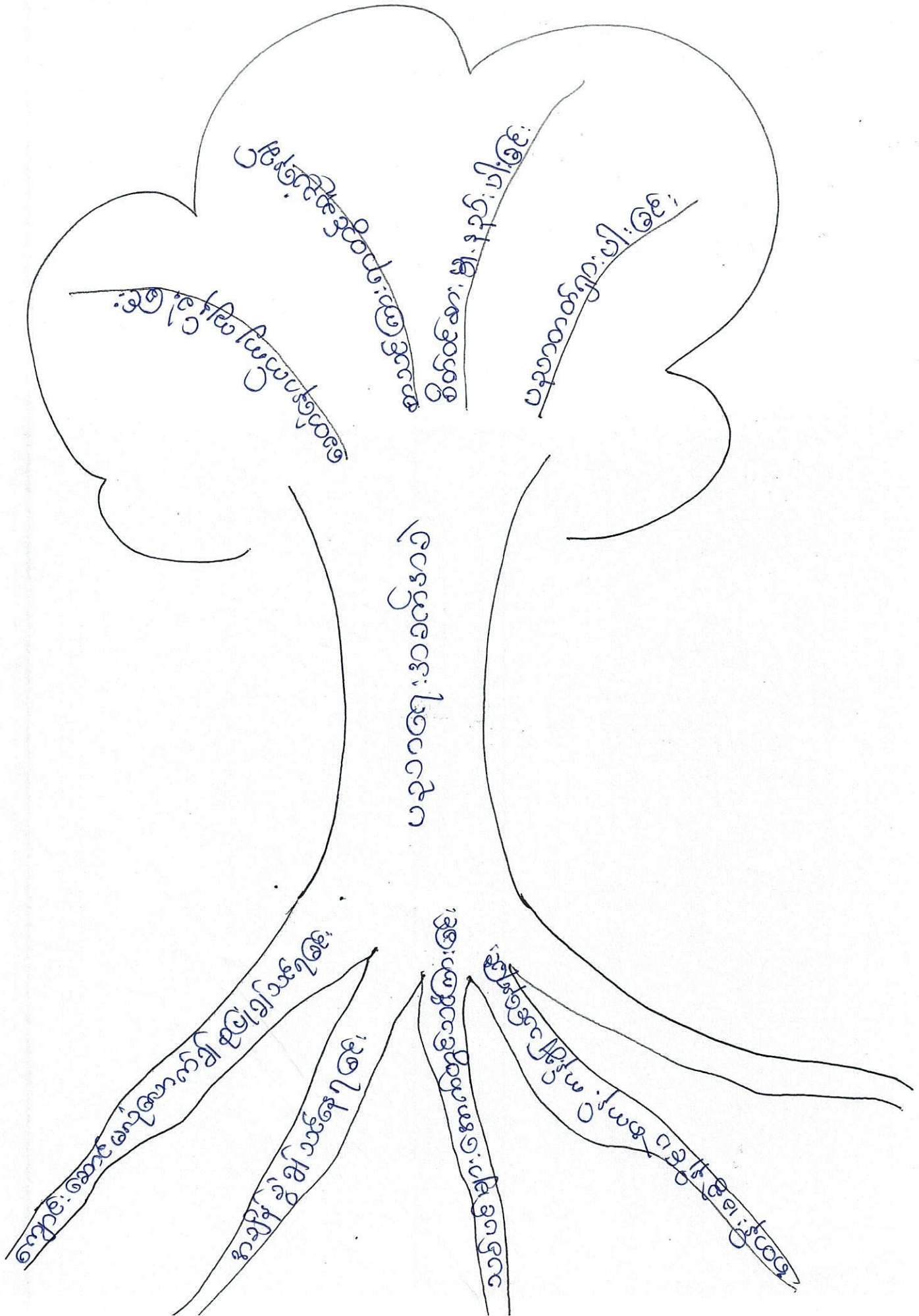

ပြဿနာ သစ်ပင် (ပညာရေးအခက်အခဲ)

ဆွေးနွေးချက်များ

ကျေးဇူး - ချောင်းရှည်

အုပ်စု - ချောင်းရှည်

ပညာရေး အခက်အခဲအတွက် ပြဿနာသစ်ပင်ရေးဆွဲရာတွင်
ပညာရေး အတွက် စာသင်ကျောင်းဆောင် အခက်အခဲ များ ကို စာပြောဆွေး
နွေး ကျချီ မည်ကဲ့သို့ ဖြေရှင်း ရာ မည် ကို စိုင်း ဝန်း ဆွေးနွေး ခဲ့ ကြ
ပါသည်။

ဆွေးနွေးသူများ - ကျေးဇူးတင်

ကျေးရွာစီမံကိန်း အထောက်အကူပြု ကော်မတီများစာရင်း

| စဉ် | အမည် | ရာထူး/တာဝန် | ကျေးရွာ | ဖုန်းနံပါတ် |
|-----|-------------------|--|----------------|--------------|
| ၁ | ဦးကျော်ဌေး | ကျေးရွာ စီ/ထောက် ဥက္ကဋ္ဌ | ချော့ခင်းဂျာဠီ | ၀၉.၄၉၃၀၇၄၈၁ |
| ၂ | ဒေါ်စန္ဒာဝင်း | ကျေးရွာ စီ/ထောက် ဥက္ကဋ္ဌ | “ | ၀၉.၇၆၀၃၇၀၇၀၇ |
| ၃ | ဦးသောင်းချစ် | ဝယ်ယူရေးဆပ်ကော်မတီ ဥက္ကဋ္ဌ | “ | ၀၉.၇၅၉၁၁၇၀၆၈ |
| ၄ | ဦးသိန်းတန် | မှတ်တမ်းထိန်း | “ | ၀၉.၉၅၃၇၆၄၃၈၉ |
| ၅ | ဒေါ်သင်းသင်းခိုင် | အဖွဲ့ဝင် | “ | ၀၉.၇၅၀၇၀၆၁၉၆ |
| ၆ | ဦးစန်းရွှေ | စောင့်ကြည့်ကြီးကြပ်ရေး ဆပ်ကော်မတီဥက္ကဋ္ဌ | “ | |
| ၇ | ဦးကျော်ထီး | အဖွဲ့ဝင် | “ | ၀၉.၄၀၇၀၇၅၇၇ |
| ၈ | ဒေါ်အေးအေးခိုင် | အဖွဲ့ဝင် | “ | ၀၉.၄၄၄၀၀၄၇၉၃ |
| ၉ | ဦးအေးကြိုင် | လည်ပတ်ထိန်းသိမ်းရေး ဆပ်ကော်မတီ ဥက္ကဋ္ဌ | “ | |
| ၁၀ | ဦးမင်းဦး | အဖွဲ့ဝင် | “ | ၀၉.၇၉၁၇၇၈၇၉၉ |
| ၁၁ | ဒေါ်မာဌေး | အဖွဲ့ဝင် | “ | ၀၉.၇၅၉၁၁၇၅၅၉ |
| ၁၂ | ဦးထွန်းဝင်း | ဝေဖန်အကြံပြုတိုင်ကြားရေး | “ | |
| ၁၃ | ဒေါ်ဖြူဖြူဝင်း | ဝေဖန်အကြံပြုတိုင်ကြားရေး | “ | ၀၉.၄၄၈၄၈၆၆၈၇ |
| ၁၄ | ဦးမျိုးသန်းဝင်း | စေတနာ့ဝန်ထမ်း | “ | ၀၉.၇၉၃၃၉၆၀၆၅ |
| ၁၅ | ဒေါ်အေးမာမာ | စေတနာ့ဝန်ထမ်း | “ | ၀၉.၇၅၃၅၇၅၁၄၁ |
| ၁၆ | ဦးကံဝင်းမောင် | ကျေးရွာစာရင်းကိုင် | “ | |

ကော်မတီဝင်များ ရွေးချယ်ခြင်း နှင့် ကျေးရွာဖွံ့ဖြိုးရေးအစီအစဉ်

ဆောင်ရွက်မှု မှတ်တမ်းဓာတ်ပုံများ

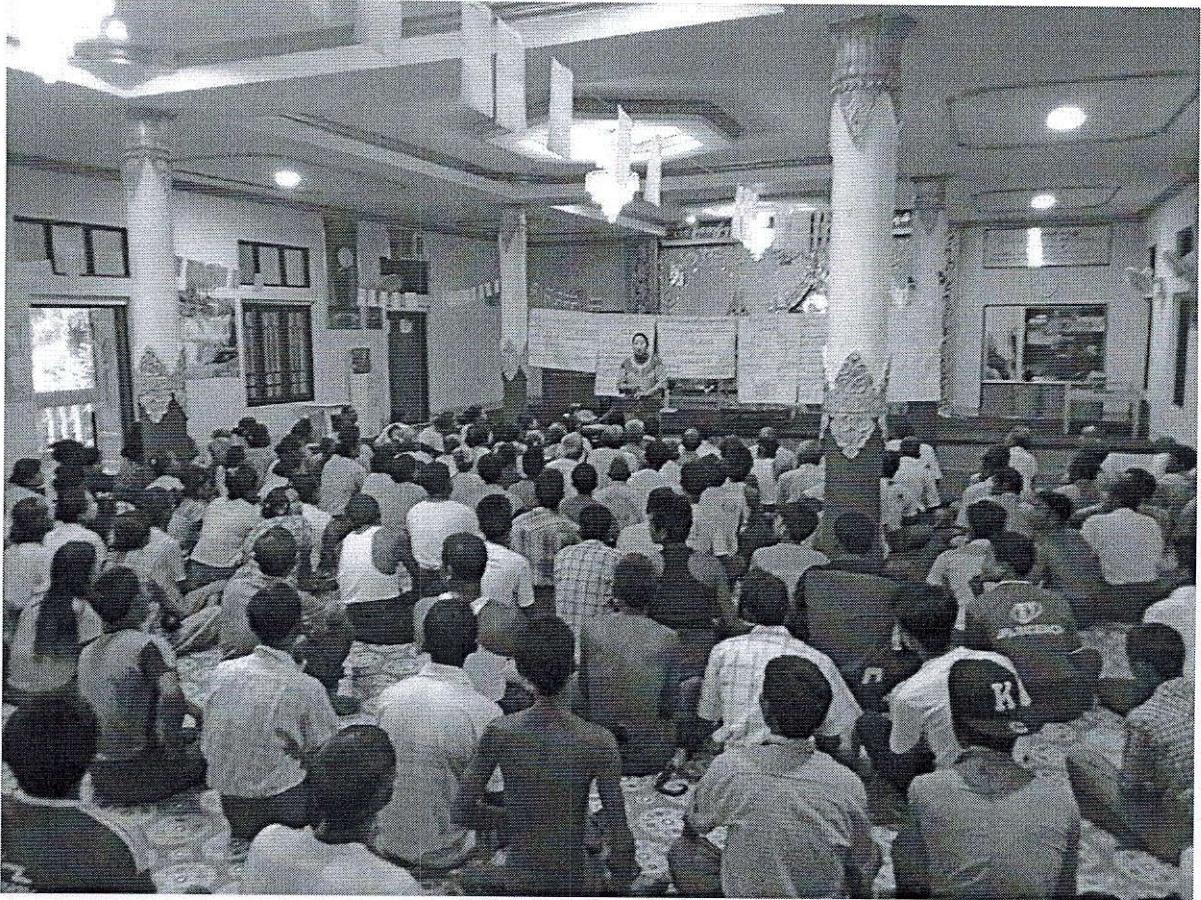

ပုံစံ - ၈ - ၁ ကျေးရွာအခြေခံအချက်အလက်များ (Form PC 1)

လမ်းညွှန်ချက်။ ကျေးရွာတစ်ရွာသို့ ပထမဆုံးမိတ်ဆက်ခရီး သွားရောက်သောအခါ လူထုစည်းရုံးရေးမှူးသည် ကျေးရွာ ခေါင်းဆောင်များအား ကျေးရွာအချက်အလက်များကို မေတ္တာရပ်ခံ၍ တောင်းခံရသည်။ ဤအချက်အလက်များကို စီမံကိန်း မိတ်ဆက်အစည်းဝေးမတိုင်မီတောင်းခံရမည်။ စီမံကိန်းမိတ်ဆက်အစည်းဝေးတွင် လူထုစည်းရုံးရေးမှူးသည် ဤအချက်အလက် များအား စစ်ဆေးပြီး မှန်ကန်အောင်ပြုလုပ်ရမည်။ ပြီးနောက်တွင် လူထုစည်းရုံးရေးမှူးမှ သတင်းအချက်အလက်ထံသို့ Tablets မှ တဆင့် ဖြည့်သွင်းရမည်။

| | | |
|--|---|---|
| ကျေးရွာခေါင်းဆောင် အမည် ဦးဒေါ်အေးသာ | ကျေးရွာခေါင်းဆောင်၏ ဖုန်းနံပါတ် ၀၇-၄၄၄၀၀၄၂၉၃ | လူထုစည်းရုံးရေးမှူး၏ အမည် ဒေါ်အိမ်အိမ် |
| ပြည်နယ်/တိုင်းဒေသကြီး မန္တလေး | မြို့နယ် ညောင်ဦး | ကျေးရွာအုပ်စု ချောင်းဂျဉ် |
| | | ကျေးရွာ ချောင်းဂျဉ် |

က။ လူဦးရေ

| လူမျိုးစု | အိမ်ထောင်စုအရေအတွက် | ကိုးကွယ်သည့်ဘာသာ | အိမ်ထောင်စုအရေအတွက် |
|--|---------------------|----------------------|---------------------|
| လူမျိုးစု (၁) ---ဗမာ--- | 460 | ဘာသာ (၁) ---ဗုဒ္ဓ--- | 460 |
| လူမျိုးစု (၂) ----- | | ဘာသာ (၂) ----- | |
| လူမျိုးစုရော ----- | | ဘာသာရော ----- | |
| အခြား | အရေအတွက် | | |
| မသန်စွမ်းသူများ | 10 | | |
| သက်ကြီးရွယ်အိုများ (၆၅ နှစ် နှင့် အထက်) | 140 | | |
| စစ်ဘေးရှောင် | 0 | | |

| လူဦးရေ | အမျိုးသား အရေအတွက် | အမျိုးသမီး (အရေအတွက်) |
|-------------------------|--------------------|-----------------------|
| လူမျိုးစု (၁) ---ဗမာ--- | 879 | 1038 |
| လူမျိုးစု (၂) ----- | | |
| အခြား | | |
| အိမ်ထောင်စုဦးစီး | 397 | 637 |

(ခ) အခြေခံအဆောက်အအုံ အသုံးအဆောင်များ

| စာသင်ကျောင်း | အမှတ် ခြံစံပါ | ကျန်းမာရေး | အမှတ် ခြံစံပါ | ဘာသာရေး အဆောက် အအုံများ | အမှတ် ခြံစံပါ |
|-----------------|-------------------------------------|------------------|-------------------------------------|----------------------------|-------------------------------------|
| အထက်တန်းကျောင်း | <input type="checkbox"/> | ဆေးရုံ | <input type="checkbox"/> | စေတီ | <input checked="" type="checkbox"/> |
| အလယ်တန်းကျောင်း | <input checked="" type="checkbox"/> | ကျန်းမာရေးဌာန | <input type="checkbox"/> | ဘုန်းကြီးကျောင်း | <input checked="" type="checkbox"/> |
| မူလတန်းကျောင်း | <input type="checkbox"/> | ကျန်းမာရေးဌာနခွဲ | <input checked="" type="checkbox"/> | ဟိန္ဒူဘုရားကျောင်း | <input type="checkbox"/> |
| ပုဂံကျောင်း | <input checked="" type="checkbox"/> | ဆေးပေးခန်း | <input type="checkbox"/> | ခရစ်ယာန်ကျောင်း | <input type="checkbox"/> |
| အခြား | <input type="checkbox"/> | အခြား | <input type="checkbox"/> | ဗလီ | <input type="checkbox"/> |
| | | | | အခြား | <input checked="" type="checkbox"/> |
| မှတ်ချက် | | မှတ်ချက် | | မှတ်ချက် | မှတ်ချက် |

(ဂ) ကျွမ်းကျင်သူများမှတ်တမ်း (ကျေးရွာတွင်နေထိုင်သော သို့မဟုတ် တခြားရွာမှလာရောက်သော ကျွမ်းကျင်သူများ)

| (၁) စာသင်ကျောင်း | | | (၂) ကျန်းမာရေး | | | (၃) လက်မှုပညာရှင် | | |
|------------------|-------------------------------------|-------------------------------------|--------------------------|--------------------------|-------------------------------------|-----------------------------|-------------------------------------|-------------------------------------|
| | ရွာတွင်နေထိုင်သူ | အခြားရွာမှလာသူ | | ရွာတွင်နေထိုင်သူ | အခြားရွာမှလာသူ | | ရွာတွင်နေထိုင်သူ | အခြားရွာမှလာသူ |
| မူလတန်းပြဆရာ/မ | <input checked="" type="checkbox"/> | <input checked="" type="checkbox"/> | ဆရာဝန် | <input type="checkbox"/> | <input type="checkbox"/> | လက်သမား | <input checked="" type="checkbox"/> | <input checked="" type="checkbox"/> |
| အထက်တန်းပြဆရာ/မ | <input type="checkbox"/> | <input type="checkbox"/> | လက်ထောက်ကျန်းမာရေးမှူး | <input type="checkbox"/> | <input type="checkbox"/> | ပန်းရံ | <input type="checkbox"/> | <input type="checkbox"/> |
| အလယ်တန်းပြဆရာ/မ | <input checked="" type="checkbox"/> | <input checked="" type="checkbox"/> | အမျိုးသမီးကျန်းမာရေးဆရာမ | <input type="checkbox"/> | <input checked="" type="checkbox"/> | လျှပ်စစ်ကျွမ်းကျင်၊ မီးသမား | <input checked="" type="checkbox"/> | <input type="checkbox"/> |
| မူကြိုဆရာ/မ | <input checked="" type="checkbox"/> | <input type="checkbox"/> | သားဖွားဆရာမ | <input type="checkbox"/> | <input checked="" type="checkbox"/> | ရေပိုက်သွယ်သူ | <input checked="" type="checkbox"/> | <input type="checkbox"/> |
| အခြား | <input type="checkbox"/> | <input type="checkbox"/> | ပြည်သူ့ကျန်းမာရေးလုပ်သား | <input type="checkbox"/> | <input type="checkbox"/> | စက်ပြင်ဆရာ | <input checked="" type="checkbox"/> | <input type="checkbox"/> |
| မှတ်ချက် | | | မှတ်ချက် | | | မှတ်ချက် | | |

(ဃ) ကျေးရွာသို့ ရောက်ရှိနိုင်သည့် လမ်းအခြေအနေ / ကျေးရွာတစ်ရွာသည် ၎င်း၏ ကျေးရွာအုပ်စုနှင့် ဆက်သွယ်ထားသော လမ်းအခြေအနေ (အောက်ပါတို့ကိုပိုင်းပါ)

ကျောက်ကြမ်းလမ်း ကတ္တရာလမ်း ကွန်ကရစ်လမ်း မော်တော်ဆိုင်ကယ်လမ်း
 ကျောက်ခင်းလမ်း မြေသားလမ်း လူသွားလမ်း အခြား _____

(င) ကျေးရွာဖွံ့ဖြိုးမှုစီမံချက်

(၁) လူထုပဟိုပြုစီမံကိန်းမစတင်မီ ဤကျေးရွာတွင်ကျေးရွာဖွံ့ဖြိုးမှု ရှိပါသည် / မရှိပါ / မသိပါ

စီမံချက်ရှိခဲ့ပါသလား?

(၂) ရှိခဲ့ပါလျှင် ဤစီမံချက်ကို မည်သည့် ခုနှစ်တွင်ပြင်ဆင်ခဲ့ပါသနည်း? နှစ်-----/ မသိပါ

(၃) ဤစီမံချက်ကို မြို့နယ်မှအတည်ပြုခဲ့ပါသလား? ပြုခဲ့ပါသည် / မပြုခဲ့ပါ / မသိပါ

(စ) ခရီးအကွာအဝေး

(၁) ဤကျေးရွာ၏ပဟိုမှ ၎င်းကျေးရွာအုပ်စု၏ပဟိုအထိ ခရီးမိုင်မည်မျှကွာဝေးသနည်း? မိုင်-----/မသိပါ

(၂) ဤကျေးရွာမှ ၎င်းကျေးရွာအုပ်စုပဟိုအထိ သွားလာရာတွင်ကြာမြင့်သည့်အချိန်။

ခြောက်သွေ့ရာသီတွင်ကြာချိန် ၀၀:၀၅ နာရီ ----- ထော်လာဂျီ/မော်တော်ဆိုင်ကယ်/ခြေလျင်/လား/မော်တော်ဘုတ်/
 အခြား -----

မိုးရာသီတွင်ကြာချိန် ၀၀:၀၅ နာရီ ----- ထော်လာဂျီ/မော်တော်ဆိုင်ကယ်/ခြေလျင်/လား/မော်တော်ဘုတ်/
 အခြား -----

(ဆ) ပတ်ဝန်းကျင်ဆိုင်ရာ သဘာဝဘေးအန္တရာယ်

ဤကျေးရွာတွင် ရေကြီးခြင်းကဲ့သို့ သဘာဝဘေးအန္တရာယ်ကျရောက်ဖူးခြင်း ရှိပါသလား။

မရှိပါ ရှိပါသည် ရှိလျှင်ဖော်ပြပါ -----

(ဇ) ကျေးရွာတွင် ဖွဲ့စည်းထားသော အဖွဲ့အစည်းများ

လူထုဗဟိုပြုစီမံကိန်းမတိုင်မီ ဤကျေးရွာတွင် ကျေးရွာဖွံ့ဖြိုးရေးအတွက် အစိုးရ (သို့) ရွာသားများကိုယ်တိုင်(သို့) စီမံကိန်းတစ်ခုခုမှ ဖွဲ့စည်းထားသည့် အဖွဲ့အစည်းများရှိပါသလား။

(၁) -----

(၂) -----

(ဈ) အထွေထွေအုပ်ချုပ်ရေး ဦးစီးဌာန (GAD) မှ မှတ်တမ်းတင်ထားခြင်း

ဤကျေးရွာသည် အထွေထွေအုပ်ချုပ်ရေး ဦးစီးဌာန (GAD) မှ မှတ်တမ်းတင်ထားမှု ရှိပါသလား။

မရှိပါ

ရှိပါသည်

ကျေးရွာခေါင်းဆောင်

အမည် ဦး ဒေါ်သာ

လက်မှတ်  နေ့စွဲ ၂၈.၉.၂၀၁၇

လူထုစည်းရုံးရေးမှူး

အမည် ဒေါ်ဒေါ်ဒေါ်ဒေါ်

လက်မှတ်  နေ့စွဲ ၂၈.၉.၂၀၁၇

ပုံစံ - ၈ - ၂ - စီမံကိန်းစက်ဝန်းအချိန်ဇယား (PC 2)

လမ်းညွှန်ချက်၊ သက်ဆိုင်ရာလူထုစည်းရုံးရေးမှူး/လက်ထောက်နည်းပညာမှူးများမှ စီမံကိန်းစက်ဝန်းအဆင့်တစ်ခုစီပြီးစီးတိုင်း ကျေးရွာနှင့် ကျေးရွာအုပ်စုအတွက် ဤပုံစံကို ဖြည့်သွင်းရမည်။

စည်းရုံးရေးမှူး/ဝန်ထမ်း အမည် ဒေါ်အိဒိဒိဒိ၊ စို.ပဒိဒိ.ဇော်စို၊

နေ့စွဲ ၂၆.၆.၂၀၁၇ စက်ဝန်းအားအမှတ်ဖြစ်ပါ စက်ဝန်း(၁) စက်ဝန်း(၂)

ဖြည့်နှယ်/တိုင်း မန္တလေး၊ မြို့နယ် စေတီတော်၊ ကျေးရွာအုပ်စု ကျေးရွာ၊ ချောင်း ကျောင်း၊

| စီမံကိန်းဆောင်ရွက်မှုအဆင့်များ | နေ့စွဲ | | အစည်းအဝေးတွင်တက်ရောက်သူအရေအတွက် | | | |
|--|-------------|-----------------|---------------------------------|--------------------|---------------------|---|
| | စတင်သည့်နေ့ | ပြီးဆုံးသည့်နေ့ | အမျိုးသားအရေအတွက် | အမျိုးသမီးအရေအတွက် | အိမ်ထောင်စုအရေအတွက် | လူမျိုးစုတက်ရောက်သူအရေအတွက် နှင့် လူမျိုးစုအမည် |
| ၁။ ကျေးရွာစီမံကိန်း မိတ်ဆက်အစည်းအဝေး | ၂၈.၆.၁၇ | ၂၈.၆.၁၇ | ၁၅ | ၁၇ | ၂၈၄ | - |
| ၂။ ကျေးရွာဖွံ့ဖြိုးရေး စီမံချက်ရေးဆွဲခြင်းအစည်းအဝေး | ၂၉.၆.၁၇ | ၂၉.၆.၁၇ | ၁၂ | ၁၆ | ၂၈၁ | - |
| ၃။ ကျေးရွာအုပ်စု လုပ်ငန်းဆုံးဖြတ်ချက်ချသည့်အစည်းအဝေး | ၃၀.၆.၁၇ | ၃၀.၆.၁၇ | ၆ | ၉ | ၁၀ | - |
| ၄။ မြို့နယ်အဆင့် စီမံကိန်းရေးဆွဲရေး နှင့် အကောင်အထည်ဖော်ရေးကော်မတီ၏ စီမံကိန်း သုံးသပ်မှုအစည်းအဝေး | ၂၇.၇.၁၇ | ၂၇.၇.၁၇ | မရှိ | မရှိ | မရှိ | မရှိ |
| ၅။ မြို့နယ် စီမံကိန်းရေးဆွဲရေး နှင့် အကောင်အထည်ဖော်ရေး ကော်မတီ၏ဆုံးဖြတ်မှုကို ရွာသို့ အထိပေးအကြောင်းကြားသည့် အစည်းအဝေး | | | | | | |
| ၆။ စီမံကိန်းလုပ်ငန်းခွဲစီမံချက်ရေးဆွဲခြင်းအစည်းအဝေး | | | | | | |
| ၆.၁။ စီမံကိန်းလုပ်ငန်း အကောင်အထည်ဖော်ရေးအစီအစဉ် ရေးဆွဲခြင်း | | | | | | |

| | | | | | | | | |
|--|--|--|--|--|--|--|--|--|
| | ၆.၂။ ဝယ်ယူရေးအစီအစဉ် ရေးဆွဲခြင်း | | | | | | | |
| | ၆.၃။ ဘဏ္ဍာရေးကုန်ကျမှု လျာထားအစီအစဉ် ရေးဆွဲခြင်း | | | | | | | |
| | ၆.၄။ ပြင်/ထိန်းအစီအစဉ် ရေးဆွဲခြင်း | | | | | | | |
| | ၇။ စီမံကိန်းလုပ်ငန်းခွဲ တိုးတက်မှု စောင့်ကြည့် အစည်းအဝေး | | | | | | | |
| | ၇.၁။ အစည်းအဝေး ပထမအကြိမ် | | | | | | | |
| | ၇.၂။ အစည်းအဝေး ဒုတိယအကြိမ် | | | | | | | |
| | ၇.၃။ အစည်းအဝေး တတိယအကြိမ် | | | | | | | |
| | ၇.၄။ အစည်းအဝေး ဒုတိယအကြိမ် | | | | | | | |
| | ၇.၅။ အစည်းအဝေး တတိယအကြိမ် | | | | | | | |
| | ၈။ စီမံကိန်းလုပ်ငန်းခွဲ အပြီးသတ်စစ်ဆေးခြင်း အစည်းအဝေး | | | | | | | |
| | ၉။ လူထုစစ်ဆေးပွဲအစည်းအဝေး | | | | | | | |

၇. အစည်းအဝေး အစည်းအဝေး အစည်းအဝေး
 ၈. စီမံကိန်းလုပ်ငန်းခွဲ အပြီးသတ်စစ်ဆေးခြင်း အစည်းအဝေး
 ၉. လူထုစစ်ဆေးပွဲအစည်းအဝေး

ပုံစံ - ၈ - ၃ ကျေးရွာဖွံ့ဖြိုးရေး ဦးစားပေးအစီအစဉ် (Form PC 3)

လမ်းညွှန်ချက်၊ အဆင့်(၃) ကျေးရွာမျှော်မှန်းချက်အစည်းအဝေး ပြီးဆုံးသောအခါ ကျေးရွာစီမံကိန်း အထောက်အကူပြု ကော်မတီသည် လူထုစည်းရုံးရေးမှူးအကူအညီဖြင့် ဤပုံစံကိုပြည့်စုံအောင် ဖြည့်သွင်းရမည်။

လူထုစည်းရုံးရေးမှူး/ဝန်ထမ်း အမည် ဒေါ်ဒေါ်ဒေါ်သိန်း

နေ့စွဲ ၂၀၂၀.၀၅.၂၀ စက်ဝန်းအား အမှတ်ခြစ်ပါ (✓) စက်ဝန်း(၁) စက်ဝန်း(၂) စက်ဝန်း(၃) စက်ဝန်း(၄)

ပြည်နယ်/တိုင်း မန္တလေး မြို့နယ် ချောင်းဦး ကျေးရွာအုပ်စု ချောင်းရှည် ကျေးရွာ ချောင်းရှည်

က။ အခက်အခဲအတားအဆီးများအားဆွေးနွေးခြင်း - ယခုလက်ရှိအခြေအနေတွင် ဤကျေးရွာဖွံ့ဖြိုးတိုးတက်ရေးအတွက် အဓိက အခက်အခဲအတားအဆီးများသည် မည်သည်များဖြစ်ပါသနည်း။ (အမျိုးသား/သမီး အနည်းဆုံးအခက်အခဲ ၅ ခုဖော်ပြပါ)

| အမျိုးသား အဖွဲ့မှ တင်ပြသောအခက်အခဲအတားအဆီးများ | အမျိုးသမီး အဖွဲ့မှတင်ပြသောအခက်အခဲအတားအဆီးများ |
|--|---|
| ၁ ကျောင်း သား များ ပညာသင် ကြား ဂုဏ်ထူး စာသင်ကျောင်း ဆောင်မလောက်ပါ။ | ၁ ကျောင်း ဆောင်မလောက်၍ ပညာရေး ဘက်ခံ |
| ၂ နားကပ်ခံ | ၂ |
| ၃ အဝတ်အစား ဖြစ်ပျက်နေရာ အခက်ခံ | ၃ ရွာလုံး ကျွတ်စည်း ကစား များ ဖြစ် လှုပ်ရှားတွင် နေရာ ခက်ခံ |
| ၄ မီးကြိုး + မီးတိုင် လမ်း တိုင် မရောက် ဝေပေးရသလို အခံ | ၄ မီး ဝေး မလုံလောက်သည့် နားကပ်ခံ |
| ၅ စာပတ်အား နည်းသောကြောင့် မဟုတ်တတ် နည်း ပါး ခံ | ၅ ရွာရှိ ကလေး များ မဟုတ်တတ် နည်း ပါး ခံ |

ခ။ မျှော်မှန်းခြင်း - နောင်လာမည့် (၅) နှစ် အတွင်း ကျေးရွာဖွံ့ဖြိုးရေး မျှော်မှန်းလျာထားချက်များအား တင်ပြပါ။

| အမျိုးသားအဖွဲ့မှ တင်ပြသောမျှော်မှန်းချက်များ | အမျိုးသမီးအဖွဲ့မှ တင်ပြသောမျှော်မှန်းချက်များ |
|--|---|
| ၁ စာသင်ကျောင်း ဆောင်အသစ်ဆောက် လှုပ်ရှား | ၁ စာသင်ကျောင်း ဆောင် ဆောက်လှုပ်ရှား |
| ၂ ကျေးရွာခန်း မတည်ဆောက်ရန် | ၂ ဘက်စုံသုံး သုံး မတည်ဆောက်ရန် |
| ၃ မီးကြိုး + မီးတိုင် တိုး သုံး ရန် | ၃ မီး ကြိုး + မီးတိုင် တိုး သုံး ရန် |
| ၄ ကျေးရွာစာကြည့်တိုက် တည်ဆောက်ရန် | ၄ စာ ကြည့် တိုက် တည်ဆောက်ရန် |
| ၅ | ၅ |

က။ လူထုစီမံကိန်း၏ လာမည့် (၄) နှစ်အတွက် အကျုံးဝင်သော ဦးစားပေး ဖွံ့ဖြိုးတိုးတက်မှု လုပ်ငန်း အစီအစဉ်များအားဖော်ပြပါ။

| အဆင့် | ကျေးရွာအတွက် ဦးစားပေး ဖွံ့ဖြိုးတိုးတက်မှု လုပ်ငန်းစဉ်များ | အဆိုပြုသူ (အမျိုးသားများ/ အမျိုးသမီးများ/အမျိုးသား+ အမျိုးသမီး) | ခန့်မှန်းကုန်ကျ စရိတ် | အကျိုးခံစားခွင့်ရှိသူ ခန့်မှန်းခြေ အရေအတွက် |
|-------|---|---|-----------------------|---|
| ၁ | စာသင်ကျောင်းဆောင်စောက်လှယ်ခြင်း | ကျား + မ | ၂၀,၀၀၀,၀၀၀ | |
| ၂ | ဆက်စိုက်ရေးစနစ်များ | ကျား + မ | ၂၀,၀၀၀,၀၀၀ | |
| ၃ | ကျေးရွာစာကြည့်တိုက် | မ | ၅,၀၀၀,၀၀၀ | |
| ၄ | | | | |
| ၅ | | | | |

ဃ။ လူထုစီမံကိန်း၏ လာမည့် (၄) နှစ်အတွက် အကျုံးမဝင်သော ဦးစားပေး ဖွံ့ဖြိုးတိုးတက်မှု လုပ်ငန်း အစီအစဉ်များအားဖော်ပြပါ။

| အဆင့် | ကျေးရွာအတွက် ဦးစားပေး ဖွံ့ဖြိုး တိုးတက်မှု လုပ်ငန်းစဉ်များ | အဆိုပြုသူ (အမျိုးသားများ/ အမျိုးသမီးများ/အမျိုးသား + အမျိုးသမီး) | အခန်းကဏ္ဍ |
|-------|--|--|-----------|
| ၁ | ရွာရှိ လူငယ်များအတွက် ကျွန်ုပ်တို့၏ အနာဂတ်အတွက် စီမံခန့်ခွဲခြင်း | ကျား + မ | မသုသာန် |
| ၂ | လက်ရွှေ့ ပညာရှင်များ သင်ကြားပေးခြင်း | ကျား + မ | မ |
| ၃ | | | |
| ၄ | | | |
| ၅ | | | |

ခေါင်းဆောင်၊ ကျေးရွာစီမံကိန်းအထောက်အကူပြုကော်မတီမှ အတည်ပြုသည်။

အမည်၊ ဦးကျော်ဖြူ လက်မှတ်၊ ကျော်ဖြူ နေ့စွဲ ၂၀၂၀.၀၂.၂၀

Blank space for additional notes or signatures.

ပုံစံ - ၈ - ၄ ကျေးရွာအုပ်စုစီမံကိန်းလုပ်ငန်းခွဲရွေးချယ်ခြင်းပုံစံ (Form PC 4)

လမ်းညွှန်ချက်၊ စီမံကိန်းလုပ်ငန်းခွဲရွေးချယ်မှုအစည်းအဝေးပြီးနောက်တွင် ကျေးရွာအုပ်စုမှ CF/TF တို့၏ အကူအညီရယူ၍ ကျေးရွာစီထောက်ကော်မတီမှ လက်မှတ်ရေးထိုးပြီး အဆိုပါပုံစံအား ပြည့်စုံအောင်ပြည့်သွင်းရမည်။ ဤပုံစံအား ပြည့်စုံစွာဖြည့်သွင်းပြီးပါက ကျေးရွာအုပ်စုဖွံ့ဖြိုးတိုးတက်ရေးစီမံချက်တွင် TPIC သို့ ပေးပို့ရန်အတွက် နောက်ဆက်တွဲအဖြစ် ထားရှိရမည်။ CF မှ ကျေးရွာတစ်ရွာချင်းစီ၏ စီမံကိန်းလုပ်ငန်းခွဲဆိုင်ရာ အချက်အလက်များကို MIS သို့ ထည့်သွင်းရမည်။ (ယခုနစ်စီမံကိန်းလုပ်ငန်းခွဲ မလုပ်ကိုင်သော ကျေးရွာများ မပါဝင်ပါ။)

ကျေးရွာစည်းရုံးရေးမှူး/ဝန်ထမ်းအမည် ဦးဟိန်းဂေတ်ခိုင်၊ ဒေါ်အိမ်အိမ်ခိုင်

နေ့စွဲ ၃၀-၉-၂၀၁၇ စက်ဝန်းအားအမှတ်ဖြစ်ပေးပါ။(✓) စက်ဝန်း(၁) စက်ဝန်း(၂) စက်ဝန်း(၃) စက်ဝန်း(၄)

ပြည်နယ်/တိုင်း မန္တလေး မြို့နယ် ရွှေဘို ကျေးရွာအုပ်စု ရွှေဘို

| ကျေးရွာအမည် | ဆောင်ရွက်မည့် လုပ်ငန်းများ | အတိုင်းအတာ | ခန့်မှန်း တိုက်ရိုက် အကျိုးခံစားခွင့် ရှိသူများ | အဆိုပြု တင်ပြသူ | ခန့်မှန်းကျန်ကျစရိတ် | | | |
|--------------|-------------------------------------|--------------|---|--|------------------------|----------------------|--|------------|
| | | | | | စီမံကိန်းမှ ထည့်ဝင်မှု | ကျေးရွာမှ ထည့်ဝင်မှု | အခြားထည့်ဝင်မှု (ဖော်ပြပါ) ထည့်ဝင်ငွေ အမည်/အဖွဲ့ | |
| ဒဂုန်နက်ဒဂုံ | စာသင်ကျောင်း၊ ဆေးခန်း၊ ဆေးကုသရေးဌာန | ၆၀ x ၃၀' ၂၂' | ၁၇၁၃ | <input type="checkbox"/> ကျား <input type="checkbox"/> မ <input type="checkbox"/> ကျား+မ | ၂၀၀၀၀၀၀ | - | - | စုစုပေါင်း |
| ရွှေဘို | စာသင်ကျောင်း၊ ဆေးခန်း၊ ဆေးကုသရေးဌာန | ၆၀ x ၃၀' ၂၂' | ၁၉၁၇ | <input type="checkbox"/> ကျား <input type="checkbox"/> မ <input type="checkbox"/> ကျား+မ | ၂၀၀၀၀၀၀ | - | - | စုစုပေါင်း |
| | | | | <input type="checkbox"/> ကျား <input type="checkbox"/> မ <input type="checkbox"/> ကျား+မ | | - | - | စုစုပေါင်း |
| | | | | <input type="checkbox"/> ကျား <input type="checkbox"/> မ <input type="checkbox"/> ကျား+မ | | - | - | စုစုပေါင်း |

ရာထူး ကျေးရွာအုပ်စု စီ/ထောက်ကော်မတီ ဥက္ကဋ္ဌ

အမည် ဦး နန်းဇော်

လက်မှတ်၊ 

ရက်စွဲ၊ ၃၀.၉.၂၀၁၇

ဆည်းကမ်းကျင်းပတတ် လျှောက် = ၂၈. ၉. ၂၀၁၇

ဆည်းကမ်းကျင်းပတတ် အချိန် = ၉: ၀၀ နာရီ

ဆည်းကမ်း ကျင်းပတတ် နေရာ = ရွာဦး သူဂို ကီး ကျောင်း၊

ဆည်းကမ်း ဝါလုပ်စဉ် = ဒေါ်အိအိသိန်း ၊ ဦးဟိန်း ရေကန်၊

ဆည်းကမ်း တက်ရောက်သူ = ကျေးရွာလူထု

ဆည်းကမ်း ဂုဏ်သဘင်ချက် = လူထုမဟိုဠ်စိမ့်ကိန်း မိတ်ဆက်ခြင်း နှင့်

စောအောင်တစ်ဆူချက်ခြင်း

ဆည်းကမ်းအစီအစဉ် (၁) - လူထုစည်းရုံးရေး ဖွဲ့ ခေါ်အိအိသိန်း ၊ ဗွဲ ဆည်းကမ်းအစီအစဉ်

မှူးတာဝန်များကို ဆည်းကမ်း ဖွဲ့စည်းစောင့် စောင့်ပြုပါမည်။

ဆည်းကမ်းအစီအစဉ် (၂) - ဒုဥပဇ္ဇာဒုဥပဇ္ဇာ ပူး ဦးဖောင်းသာ ၊ ဗွဲ နေရာထိုင်စား

စောအောင်၊ ကျေးရွာလူထု၊ တက်စွဲစွဲ ပူးပေါင်းပင် ဆည်းကမ်း

တပ်ဆင် ပြောစားပါမည်။

ဆည်းကမ်းအစီအစဉ် (၃) - လူထုစည်းရုံးရေး ဖွဲ့ ခေါ်အိအိသိန်း ၊ ဗွဲ ဆည်းကမ်းဝါလုပ်

ဂုဏ်သဘင် ဂုဏ်သဘင်ချက်ကို ကျေးရွာလူထုမှ ဖွဲ့စည်း ပြောစားခဲ့

ပါမည်။

ဆည်းကမ်းအစီအစဉ် (၄) - လူထုစည်းရုံးရေး ဖွဲ့ ခေါ်အိအိသိန်း ၊ ဗွဲ လူထုမဟိုဠ်စိမ့်ကိန်း

အကြောင်း နှင့် ဂုဏ်သဘင်ချက်ကို ဖွဲ့စည်းပေးတင်ပါမည်။

ဆည်းကမ်းအစီအစဉ် (၅) - လူထုစည်းရုံးရေး ဖွဲ့ ခေါ်အိအိသိန်း ၊ ဗွဲ နိုင်ငံရေးတားထားဖွဲ့ဝင် နှင့်

ခွဲစားချက်များ ကျေးရွာလူထုကို ဖွဲ့စည်းပေးတင်ပါမည်။

စာခမ်းစာနားစာစီစာဆို (၆၅) - လူထု့စည်းရုံးရေးမှူး ဒေါ်ဒီဒီဒီသိန်း၊ မှ ချိန်ကိုင်ခက်ထန်စွာ

ရှင်းလင်းစေရမည်။ ချိန်ကိုင်ခက်ထန်စွာ နာသဖြင့် (၆၅) ဖြစ်စေ။

စာဆို (၁၀၄) ဆင့် စား ကျေးဇူးတူဖူထူ နှင့် ဆွေးနွေး တင်ပြခဲ့ပါသည်။

စာခမ်းစာနားစာစီစာဆို (၆၆) - လက်ထောက်မှူး ယုဒာနှင့် ဦးဟိန်းဂေန်စိုး၊ မှ နာကျင်ထင်ရှား

ထုပ်ထွေးများကကြောင်းနှင့် နာကျင်ထင်ရှား လုပ်ငန်းများ ကကြောင်း

ဆွေးနွေး တင်ပြခဲ့ပါသည်။

စာခမ်းစာနားစာစီစာဆို (၆၇) - လက်ထောက်မှူး ယုဒာနှင့် ဦးဟိန်းဂေန်စိုး၊ မှ လျှပ်ပတ်ပြုလုပ်ခြင်း

သိမ်းရုံးကကြောင်း ဆွေးနွေး တင်ပြခဲ့ပါသည်။ ဆက်လက်၍ ဗဟာဝ

ပတ်လုံးကျင် နာကာကွယ် နှင့် လူမှု့နာကာကွယ် များ ကကြောင်း ကို

ရှင်းလင်း တင်ပြခဲ့ပါသည်။

စာခမ်းစာနားစာစီစာဆို (၆၈) - လူထု့စည်းရုံးရေးမှူး ဒေါ်ဒီဒီဒီသိန်း၊ မှ တူးဖော်ရေးရာ

စာခမ်းစာနားစာစီစာဆို (၆၉) - လူထု့စည်းရုံးရေးမှူး ဒေါ်ဒီဒီဒီသိန်း၊ မှ လက်ထောက်မှူး ယုဒာနှင့် ဦးဟိန်းဂေန်စိုး၊ မှ လျှပ်ပတ်ပြုလုပ်ခြင်း

စာခမ်းစာနားစာစီစာဆို (၇၀) - လူထု့စည်းရုံးရေးမှူး ဒေါ်ဒီဒီဒီသိန်း၊ မှ လက်ထောက်မှူး ယုဒာနှင့် ဦးဟိန်းဂေန်စိုး၊ မှ လျှပ်ပတ်ပြုလုပ်ခြင်း

စာခမ်းစာနားစာစီစာဆို (၇၁) - လူထု့စည်းရုံးရေးမှူး ဒေါ်ဒီဒီဒီသိန်း၊ မှ လက်ထောက်မှူး ယုဒာနှင့် ဦးဟိန်းဂေန်စိုး၊ မှ လျှပ်ပတ်ပြုလုပ်ခြင်း

ပါသည်။

စာခမ်းစာနားစာစီစာဆို (၇၂) - လူထု့စည်းရုံးရေးမှူး ဒေါ်ဒီဒီဒီသိန်း၊ မှ နာကျင်ထင်ရှား

တာဝန်ထွက်ပေးမှုများကို ဆွေးနွေး တင်ပြခဲ့ပါသည်။

စာခမ်းစာနားစာစီစာဆို (၇၃) - လူထု့စည်းရုံးရေးမှူး ဒေါ်ဒီဒီဒီသိန်း၊ မှ စောင့်ရှောက်မှု နှင့် ကျွေးမွေးမှု

စာခမ်းစာနားစာစီစာဆို (၇၄) - လူထု့စည်းရုံးရေးမှူး ဒေါ်ဒီဒီဒီသိန်း၊ မှ စောင့်ရှောက်မှု နှင့် ကျွေးမွေးမှု

ကမ်းကုန်းစစ်တပ် (၁၃) - ဣတလန်၊ နိုဘယ်ဘွဲ့ ဒေါ်ဒီဒီဒီနိုးမှ ကျေးဇူးတော်အတွက်

မိယာဝါလီလှူဒါန်းများအား နှစ်ပတ်စတုရန်းကျေးဇူးတော်

ဘဝကာလအတွက် ကျေးဇူးတော်အတွက်အဖော်

ဦးမျိုးသန်းဝင်း နှင့် ဒေါ်စောဥမ္မာ တို့အား လှူဒါန်းခဲ့ပါသည်။

ကမ်းကုန်းစစ်တပ် (၁၄) - ဣတလန်၊ နိုဘယ်ဘွဲ့ ဒေါ်ဒီဒီဒီနိုးမှ ဣတလန်ဟိုတယ်စီမံခန့်ခွဲရေး

ဦးဟန်စိန်တင်၊ စီမံခန့်ခွဲရေး ဗိုလ်ချုပ်မှူးကြီးအဖော်၊ ယာမလေး

ကမ်းကုန်းစစ်တပ်များ၊ ငြိမ်းချမ်းရေး၊ ကြေးမုံလှူဒါန်း

စီမံခန့်ခွဲရေး ဗိုလ်ချုပ်မှူးကြီးအဖော်၊ ယာမလေး စစ်တပ်များ (၁၇:၀၀) နှင့်

ငြိမ်းချမ်းရေးလှူဒါန်း

အချင်းအမေး ကျင်းပမည့် ရက်စွဲ = ၂၉.၉.၂၀၁၇

အချင်းအမေး ကျင်းပမည့် နာရီ = ၉:၀၀ နာရီ

အချင်းအမေး ကျင်းပမည့် နေရာ = ၅၇၂:ကျောင်း ဓမ္မာရုံ

အချင်းအမေး ဝန်ထုပ်ထူ = ဒေါ်အိမ်အိမ်အိမ်၊ ဦးဟိန်းဂေါ်စိုး

အချင်းအမေး တက်ရောက်သူ = ကျေးဇူးဇာတိ

အချင်းအမေး ရည်ရွယ်ချက် = လူမှုဆန်းစစ်မှုများ ဝန်ထုပ်ထူ၊ ကျေးဇူးဇာတိ

တိုးတက်ရေး နာမည်ရည် ရေးဆွဲခြင်း နှင့် ကျေးဇူးဇာတိပုံစံ

အထောက်အကူပြုရေးအဖွဲ့ ဖွဲ့စည်းရေး

အခန်းစာနား နာမည်ရည် (၁) - လူထုစည်းရုံးရေး နှင့် ဒေါ်အိမ်အိမ်အိမ်၊ မြန်မာ့အလင်း ဝတ်စုံ

နာမည်ရည် များကို ကျေးဇူးဇာတိ နှင့် ဝန်ထုပ်ထူရေး ဝန်ထုပ်ထူ

အခန်းစာနား နာမည်ရည် (၂) - လူမှုဆန်းစစ်ရေးများကို လူထုစည်းရုံးရေး နှင့်

အထောက်အကူပေးပညာများ ဦးဟိန်းဂေါ်စိုး တို့မှ ကျေးဇူးဇာတိ နှင့်

ပူးပေါင်းအထောက်အကူပြု တစ်ခုချင်းဆို ကိုယ်တိုင်တင်ပေးပါသည်။

(၁) ကျေးဇူးဇာတိ (၂) လူမှုဆန်းစစ်ရေးကော်မရှင်

(၃) ကျွန်ုပ်တို့အဖွဲ့ (၄) အဖွဲ့အစည်း ချိတ်ဆက်မှု ဝန်ထုပ်ထူ

(၅) ကျေးဇူး ပင်စင် (၆) ဥပဒေရေးရာ ဝန်ထုပ်ထူ

(၇) ကျေးဇူး ကျေးဇူးဆောင်ရွက်မှု နှင့် ဝန်ထုပ်ထူရေး ဝန်ထုပ်ထူ

အခန်းစာနား နာမည်ရည် (၃) - ကျေးဇူးဇာတိ တို့တက်ရောက် နာမည်ရည် ရေးဆွဲရာတွင် စည်းရုံးရေးများ

များမှ ကျေးဇူးဇာတိ နှင့် ပူးပေါင်းအထောက်အကူပြု ကျေးဇူးဇာတိ

အမျိုးသား ၊ အမျိုးသမီး တို့၏ အာဏာအခွင့်အရေး ၊ ရွေးကောက်ပွဲများ

ဖော်ထုတ်ပြီး အစားအသွယ်ပြု ပြုပြင်ဆင်ခြင် ပြုပြင်ဆင်ခြင် ထိခတ်ခွင့်

(၄) နှစ်တစ်လုပ်ငန်းများ ဖော်ထုတ်ခဲ့ပါသည်။

ပထမနှစ် - ရေပိုက်လိုင်း၊ သွယ်တန်း၊ ရေအောက်ကန်တည်ဆောက်ခြင်း၊

ဒုတိယနှစ် - ရေပြိုကုရေး အထွက် ၀၀ ဂရမ် စနစ် မှာ တပ်ဆင်ခြင်း၊

တတိယနှစ် - စာသင်ကျောင်း ဆောက်တည်ဆောက်ခြင်း ၊ ပန်းတပ်ဆင်ခြင်း၊

စတုတ္ထနှစ် - အက်စပူလုံး ခန်းမ တည်ဆောက်ခြင်း၊

အာဇာနည်အား ချီးကျူးခြင်း (၄) - ကျေးဇူးတင်ဖွဲ့စည်းတက်ရေး အထောက်အကူပြုဆောင်ရွက်ပေးခြင်းနှင့်

ဆေးကုရေးအဖွဲ့တို့၏ စားနပ်ရိက္ခာများ ပေးအပ်ခဲ့ပါသည်။ ထိုသို့ ပေးအပ်ရာတွင်

ဆေးကုရေးအဖွဲ့၏ အားပေးမှုများ၏ တာဝန်ထွက်ပေးမှုများကို ဖော်ပြချက်

ကျေးဇူးတင်ဖွဲ့စည်းပေးခြင်း၊ ပထမဆုံးအဖွဲ့ဖွဲ့စည်းခဲ့ပါသည်။

အာဇာနည်အား ချီးကျူးခြင်း (၅) - လူ့ပညာပေးပို့ပေးခြင်း၊ ဒုတိယနှစ်အထိ၊ မိတ်ဆက်အစည်းအဝေး ဒုတိယအဖွဲ့

အာဇာနည်အား ချီးကျူးခြင်း၊ ဖော်ပြချက်

စီမံကိန်း မိတ်ဆက်အစည်းအဝေး ဒုတိယအဖွဲ့ ချီးကျူးမှုများ (၂၇: ၀၀) နှစ်တွင်

ဖော်ပြခဲ့ပါသည်။

| | စဉ် | လုပ်ငန်း | အဆိုပြုသူ | လက်မှတ် | လုပ်ဆောင်မည့်သူ | ပြင်ဆင်သက်တမ်း ပေးထား |
|---------------------------------------|-----|--------------------------------|-----------|-------------|-----------------|--------------------------|
| အခြေခံအဆောက်အအုံ | ၁ | စာသင်ကျောင်းဆောက်တော်ကျား + မ | ၉/၂၀၁၇ | ကျေးရွာလူထု | | |
| | ၂ | လုပ်ငန်း | " | " | | |
| | ၃ | ဆက်ဆံရေးအဖွဲ့အစည်းတော်ကျား + မ | ၉/၂၀၁၇ | " | | |
| | ၄ | ခြေ | | | | |
| | ၅ | ကျေးရွာစာပေဓာတ်တိုက်တည် | " | " | " | |
| အသက်မွေးဝမ်းကြောင်း/ စိုက်ပျိုးရေး | ၁ | | | | | |
| | ၂ | | | | | |
| | ၃ | | | | | |
| | ၄ | | | | | |
| | ၅ | | | | | |
| ကျန်းမာရေးနှင့် အာဟာရ | ၁ | | | | | |
| | ၂ | | | | | |
| | ၃ | | | | | |
| | ၄ | | | | | |
| | ၅ | | | | | |
| ပညာရေး | ၁ | ကွန်ပျူတာအင်အားစားရန် | | " | ပညာရှင် | |
| | ၂ | လက်မှတ်၊ ပညာရှင်အင်အားစားရန် | " | " | " | |
| | ၃ | | | | | |
| | ၄ | | | | | |
| | ၅ | | | | | |
| အခြား | ၁ | | | | | |
| | ၂ | | | | | |
| | ၃ | | | | | |