

ပြည်ထောင်စုသမ္မတ မြန်မာနိုင်ငံတော် အစိုးရ
စိုက်ပျိုးရေး၊ မွေးမြူရေးနှင့် ဆည်မြောင်းဝန်ကြီးဌာန
ကျေးလက်ဒေသဖွံ့ဖြိုးတိုးတက်ရေး ဦးစီးဌာန
ပျော်ဘွယ်မြို့နယ်



လူထုဗဟိုပြုစီမံကိန်း
National Community Driven Development Project
(NCDDP)



ကျေးရွာဖွံ့ဖြိုးရေးအစီအစဉ်
Village Development Plan (VDP)
အင်းကုန်းကျေးရွာ၊လက်သဲကြီးကျေးရွာ အုပ်စု



မာတိကာ

- ၁။ မြို့နယ်မြေပုံ
- ၂။ ကျေးရွာမြေပုံ(တည်နေရာ)
- ၃။ အုပ်စုတွင်ပါဝင်သောကျေးရွာများစာရင်း
- ၄။ ကျေးရွာအခြေခံအချက်အလက်များ (ကျေးရွာသမိုင်းကြောင်း)
- ၅။ လူထုပူးပေါင်းပါဝင်သော လူမှုဆန်းစစ်ခြင်းနှင့် အကဲဖြတ်ခြင်းလုပ်ငန်းစဉ်(PSA/PRA)အကျဉ်းချုပ်ဇယား
- ၆။ ကျေးရွာဖွံ့ဖြိုးရေးအစီအစဉ်အတွက်အသုံးပြုခဲ့သော PRA tools များနှင့်တစ်ခုချင်းစီအတွက် သုံးသပ် ချက်များ
- ၇။ ကော်မတီဝင်များရွေးချယ်ခြင်းနှင့်ကျေးရွာဖွံ့ဖြိုးရေးအစီအစဉ်ဆောင်ရွက်မှုမှတ်တမ်းခါတ်ပုံများ
- ၈။ ကျေးရွာအချက်အလက် (ပုံစံ-၁)
- ၉။ စီမံကိန်းစက်ဝန်းအချိန်ဇယား (ပုံစံ-၂)
- ၁၀။ ကျေးရွာဖွံ့ဖြိုးရေးဦးစားပေးအစီအစဉ် (ပုံစံ-၃)
- ၁၁။ အစည်းအဝေးမှတ်တမ်းများ
- ၁၂။ ကဏ္ဍအလိုက်ဦးစားပေးဖွံ့ဖြိုးရေးလုပ်ငန်းစဉ်များ



၁။ ဖျော်ဘွယ်မြို့နယ် မြေပုံ

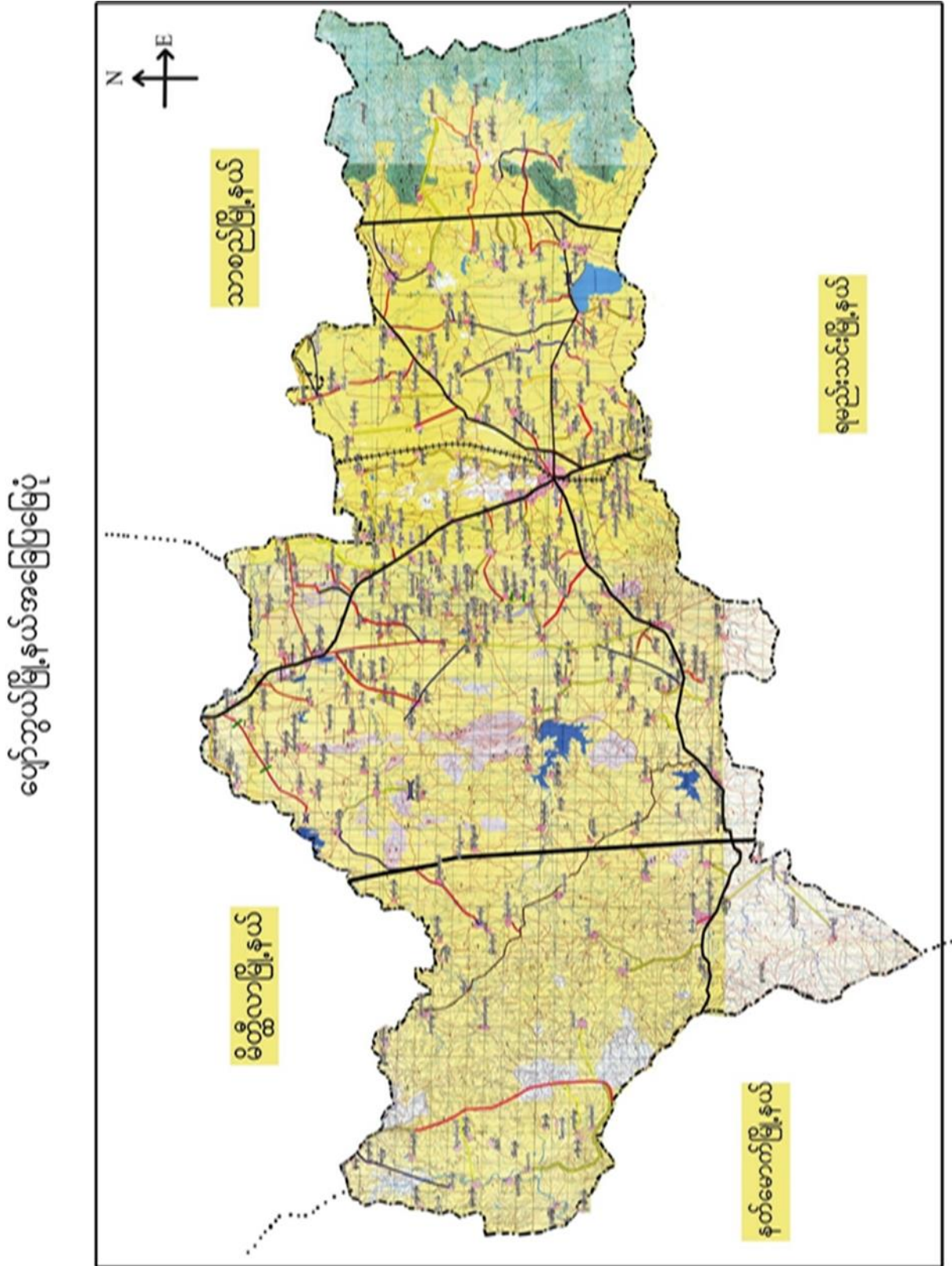



လက်သဲကြီးကျေးရွာအုပ်စုမြေပုံ

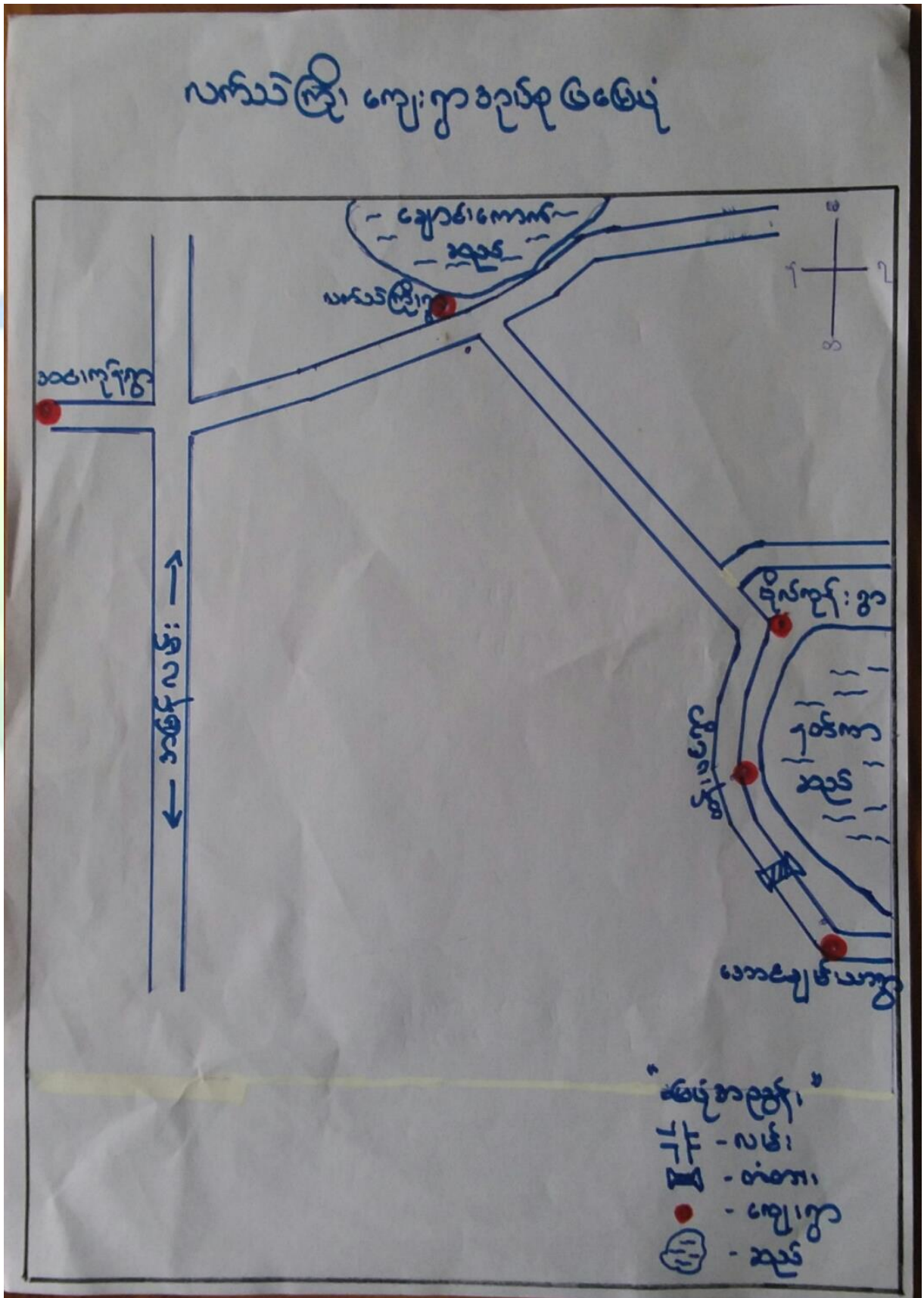



၃။ ကျေးရွာအုပ်စုတွင်ပါဝင်သော ကျေးရွာများ

၁။ အင်းကုန်း ၂။ လက်သဲကြိုး ၃။ ထန်ပင် ၄။ ဘိုကုန်း

၄။ ကျေးရွာ၏အခြေခံအချက်အလက်များ

ကျေးရွာသမိုင်းအကျဉ်း

ကျေးရွာသမိုင်းအကျဉ်း

အင်းကုန်း၊ ကျေးရွာသည် တည်ရှိခဲ့တဲ့ သက်တမ်းမှာ ဂြဟိုဠာ
 '၂၀၀' ကျော်တို့ နေထိုင်ခဲ့ပါသည်။ အရှေ့ဘက်တွင် အဖန်လမ်း
 တည်ရှိပါသည်။ ကျေးရွာသူ ကျေးရွာသား များသည်
 ခိုလှုံ ဖြိုး၊ ရှေး၊ ဖွေ၊ ဖြူး၊ ရှေးတို့ကို အဓိကလုပ်ကိုင် လုပ်ကိုင်
 ကျေးရွာတွင် အိမ်ထောင်စု ၁၇၄ '၉' မှာ နေထိုင်လျက်ရှိပါသည်။
 လူဦးရေ ၈၀၀ '၉' ရှိပါသည်။ ပျော်ကန်ပင်ဖြူ ဌာန '၃၂'
 မှီရပ်စပ်ပါသည်။



- ထိခိုက်လွယ်သော အုပ်စုများ လူဦးရေ (သက်ကြီး၊ မြေယာမဲ့၊ မသန်စွမ်းအုပ်စုများ)

သက်ကြီး	မြေယာမဲ့	မသန်စွမ်း
ကျား (၈၀)၊မ (၇၀)	ကျား (-)၊မ (-)	ကျား (၆)၊မ (၃)

- ကျေးရွာတွင်းရရှိနိုင်သော ဝန်ဆောင်မှုများ (ကျန်းမာရေးဆေးခန်း၊ စာသင်ကျောင်း)

ဆေးရုံ/ဆေးခန်း	စာသင်ကျောင်း	စာကြည့်တိုက်	မူကြိုကျောင်း	ဈေး
မရှိ	ရှိ	မရှိ	မရှိ	မရှိ

- ရွာသူရွာသားများ၏ အဓိကစီးပွားရေးလုပ်ငန်း (စိုက်ပျိုးမွေးမြူရေး၊ အခြားသီးနှံများ)

မွေးမြူရေး		စိုက်ပျိုးရေး		အခြား
နွား၊ဆိတ်	ဝက်၊ကြက်	စပါး၊ပြောင်း	နှမ်း၊ပဲအမျိုးမျိုး	-

- အဓိကရရှိနိုင်သော အရင်းအမြစ်များ

ကျောက်	သဲ	ကျောက်ဆွေး	လှင်းမြေ	အခြား
မရှိ	မရှိ	မရှိ	မရှိ	မရှိမ

- ကျေးရွာနှင့်သက်ဆိုင်သော အခြားအရင်းအမြစ်များ

သောက်သုံးရေရရှိနိုင်မှု	မြေလွတ် မြေရိုင်း	ဆည်ရေသောက်ဧရိယာ	အခြား
ရှိ	မရှိ	မရှိ	



၅။ လူထုပူးပေါင်းပါဝင်သော လူမှုဆန်းစစ်ခြင်းနှင့် အကဲဖြတ်ခြင်းလုပ်ငန်းစဉ် (PSA / PRA) အကျဉ်းချုပ်ဇယား

စဉ်	ကနိယာများ (PRA Tools)	ရက်စွဲ	ဦးတည်အုပ်စုနှင့် ရည်ရွယ်ချက်များ	တက်ရောက်သူ	အဓိက ဆွေးနွေးချက်များ	ပေါင်း	
				ကျား	မ		
၁	ကျေးရွာလူမှုရေး၊ အရင်းအမြစ် ပြုမြေပုံ (Social Map/ Resource Map)	၂၇.၁၀.၂၀၁၉	ရပ်မိရပ်ဖ၊ ကော်မတီ တီပင်များ၊ ကျေးရွာလူထုများ၊ မြေပုံအားအားအသုံးပြု၍ ၎င်းတို့၏ အဓိကပြဿနာများ၊ အရင်းအမြစ်များနှင့် အခြေခံအဆောက်အအုံများ၊	၁၂	၂၀	၂၂	ကျေးရွာလူထု၏ ထင်ရှားသောမြေနေရာ နရာ၊ အခြေခံအဆောက်အအုံအစားအစာအာဟာရ၊ တိုင်းရင်းသားနှင့် ဘာသာရေး အဖွဲ့အစည်းများ၊ မသန်စွမ်းသူရှိသည့်အိမ်ထောင်စုများ၊ အမျိုးသမီးဦးဆောင်သည့်အိမ်ထောင်စုများ၊ လူမှုရေးဆိုင်ရာအချက်အလက်များ။ ပြဿနာများနှင့် ဖြစ်နိုင်ခြေရှိသော အဆောက်အအုံအစားအစာအာဟာရအစားအစာများ
၂	ဥစ္စာနေကြွယ်ဝမှုအဆင့်သတ်မှတ်ခြင်း (Wealth Ranking)	၂၇.၁၀.၂၀၁၉	ကျေးရွာအတွင်း စီးပွားရေးအခြေအနေကွာခြားသော အုပ်စုများကို စိစစ်ရန် ချမ်းသာ၊ အလယ်အလတ်၊ နွမ်းပါး၊ အလွန်နွမ်းပါးပါးအုပ်စုများ	၁၈	၄	၂၂	ကျေးရွာအတွင်းရှိ အိမ်ထောင်စုများအား လူမှုစီးပွားအခြေအနေအလိုက် အုပ်စုများသတ်မှတ်ပေးခြင်း



၃	ကျားမရေးရာ ကဏ္ဍ # ၁ ပိုင်ဆိုင်မှုနှင့်ခွဲ ခြမ်းစိတ်ဖြာမှု	၂၇.၁၀.၂၀၁၉	အမျိုးသားနှင့် အမျိုးသမီးများ (အရင်းအ မြစ်ပိုင်ဆိုင်အ အသုံးချမှု)	၁၅	၁၀	၂၅	အမျိုးသားနှင့်အမျိုးသ မီးများ(အရင်းအမြစ်ပိုင်ဆိုင်အ အသုံးချမှုထိန်းချုပ်မှု အားခွဲခြမ်းစိတ်ဖြာခြင် ခြင်း)။
၄	ရာသီခွင်ပြပုံ ပက္ခဒိန် (Seasonal Calendar)	၂၇.၁၀.၂၀၁၉	ကော်မတီဝင်၊ အမျိုးသမီး၊ အမျိုးသားများ	၁၀	၈	၁၈	ကျေးရွာတွင် တစ်နှစ်ပတ်လုံးကွဲပြား ပြားခြားနားသောအချိ အချိန်အလိုက် ဖြစ်ပျက်ဆောင်ရွက်ခဲ့ သည့်ရာသီဥတု၊ စိုက်ပျိုးသီးနှံများ၊ လယ်ယာလုပ်ငန်းများ၊ နေ့စားလုပ်ငန်းများ၊ မွေးမြူရေးလုပ်ငန်းများ၊ ဝမ်းစာဖူလုံမှု နှင့် ပွဲတော်များ

၅	ကျားမရေးရာ# ၂ ပင့်ကူအိမ် ကွန်ယက် (Spider Web)	၂၇.၁၀.၂၀၁၉	အမျိုးသားများ နှင့် အမျိုးသမီးများ	၁၅	၁၆	၃၁	ကျေးရွာအတွင်းရှိ အမျိုးသမီး များ၏ အခြေအနေကိုသိရှိစေရန် တန်းတူအခွင့်အရေး ရရှိမှု နှင့် မရရှိသည့် အကြောင်းအရင်း၊ ပညာရေးအတွက်ဆုံးဖြတ်ချ တ်ချက်ချခြင်း၊ အိမ်မှုကိစ္စဆောင်ရွက်မှု
၆	အဖွဲ့အစည်းချိတ် ဆက်ပုံ - ဗင်းပုံစံ(Venn Diagram)	၂၇.၁၀.၂၀၁၉	ကျေးရွာအုပ် ချုပ်ရေးအဖွဲ့၊ ကျေးရွာ စီ/ ထောက်အဖွဲ့	၈	၆	၁၄	ကျေးရွာတွင်းရှိ အဓိကအုပ်စုများ၊အဖွဲ့အစည်းများ ဘာညှိနေမှုကိုသိရှိရန်၊ ၎င်းအဖွဲ့အစည်းများအုပ်စုများ ဘေးဆက်စပ်နေမှုပူးပေါင်းဆောင်ရွ ဆောင်ရွက်မှုအားသိရှိနိုင်ရန်၊
၇	ပြဿနာသစ်ပင် (Problem Tree)	၅.၁၁.၂၀၁၈	အမျိုးသားများနှင့် အမျိုးသမီးများ	၁၂	၂၀	၂၂	ကျေးရွာဖွံ့ဖြိုးတိုးတက်မှု နောက်ကျခြင်းအကြောင်းသိရှိ နိုင်ရန်



၈	ကျေးရွာ၏ မျက်မှန်ချက် (၄)နှစ်စာ ကျေးရွာဖွံ့ဖြိုးရေးအ စီအစဉ်	၂၇.၁၀.၂၀၂၇	အမျိုးသားအုပ်စု၊အ မျိုးသမီးအုပ်စု၊လူင ယ်အုပ်စု၊ ရပ်မိရပ်ဖအုပ်စု	၇၉	၇၃	၁၅၅	ကျေးရွာသားများ၏ မဲပေးရွေးချယ်ထားသည့် ဖွံ့ဖြိုးတိုးတက်ရေးလုပ်ငန်းစ းစဉ်များအား ဦးစားပေးအလိုက်သတ်မှတ်ချက်
---	---	------------	--	----	----	-----	---





၆။ ကျေးရွာဖွံ့ဖြိုးရေးအစီအစဉ်အတွက်အသုံးပြုခဲ့သော PRA Tools များနှင့်တစ်ခုချင်းစီအတွက်သုံးသပ်ချက်များ

၆.၁။ ကျေးရွာ သယံဇာတပြင်မြေပုံ





လူမှုရေးအရင်းအမြစ်ပြု မြေပုံ

ကျေးကွဲ - အင်းကုန်း
အုပ်စု - လက်သဲကြီး

ဇွဲနယ် - ပျော်ဘွယ်မြို့
၇က်စွဲ - ၂၇.၁၀.၂၀၁၉

(ဆွေးနွေးခြင်း နှင့် ဆန်းစစ်ခြင်း)

- အိမ်ခြေ (၁၈၂) အိမ်ရှိပြီး လူဦးရေ ကျား - ၃၉၇ ဦး၊ မ - ၄၇၅ ဦး နေထိုင်ကြပါသည်။ အမျိုးသမီးဦးဆောင်သော အိမ်ထောင်စု (၄၅) အိမ်ရှိပါသည်။
- အဓိက အသက်မွေးဝမ်းကြောင်း လုပ်ငန်းမှာ တောင်သူလုပ်ငန်းဖြစ်ပြီး ပွင့်လင်းကုသိ၌ ပန်းဂုံ၊ လက်သဲမာ၊ အလုပ်ကို လုပ်ကိုင်ကြပါသည်။
- ကျေးကွဲတွင် ရွှေ့ပြောင်းလုပ်သား များပြားပြီး အမျိုးသမီးများသည် အိမ်မွေးတိရစ္ဆာန်များ လုပ်ကိုင်ရင်း ဆံပင်လုပ်ငန်းကို လုပ်ကိုင်ကြပါသည်။
- တစ်ကွဲလုံး ဗုဒ္ဓဘာသာ ကို ကိုးကွယ်ကြပါသည်။
- လူထုဗဟိုပြု စီမံကိန်းဖြင့် ပထမနှစ်စက်ဝန်းတွင် K&C ကျောင်းဆောင်၊ ဒုတိယနှစ်စက်ဝန်း နှင့် တတိယနှစ်စက်ဝန်းတွင် ကျေးရွာဆက်သွယ်ရေးမူလကောင်းသောကြောင့် ကျေးရွာဆက်သွယ်ရေးချောမွေ့ခင်းခြင်း တို့ကို လုပ်ဆောင်ခဲ့ပါသည်။
- ကျေးကွဲ ဖွံ့ဖြိုးတိုးတက်စေရန် စက်ချုပ်သင်တန်းများ၊ ဆေးပေးခန်းများ စာကြည့်တိုက်၊ လျှပ်စစ်မီးရောင် လိုအပ်ပါသည်။



၆.၂။ ကျေးရွာအရင်းအမြစ် ပိုင်ဆိုင်မှုသုံးသပ်ခြင်း။

ပိုင်ဆိုင်မှု သုံးသပ်ခြင်း

<p>ကျေးကွ - အင်းကုန် အုပ်စု - လက်သဲကြီး</p>	<p>မြို့နယ် - ပျော်ဘွယ် ၇က်စွဲ-၂၇.၁၀.၂၀၁၉</p>
အရင်းအမြစ်သုံးစွဲမှု	အရင်းအမြစ်ဆိန်ချွတ်မှု
<div style="display: flex; justify-content: space-around;"> <div style="border: 1px solid black; border-radius: 50%; padding: 5px;">အမျိုးသား</div> <div style="border: 1px solid black; border-radius: 50%; padding: 5px;">အမျိုးသမီး</div> <div style="border: 1px solid black; border-radius: 50%; padding: 5px;">အမျိုးသား အမျိုးသမီး</div> </div>	<div style="display: flex; justify-content: space-around;"> <div style="border: 1px solid black; border-radius: 50%; padding: 5px;">အမျိုးသား</div> <div style="border: 1px solid black; border-radius: 50%; padding: 5px;">အမျိုးသမီး</div> <div style="border: 1px solid black; border-radius: 50%; padding: 5px;">အမျိုးသား+ အမျိုးသမီး</div> </div>
<div style="display: flex; justify-content: space-between;"> <div style="width: 30%;"> <p>ဂွန်ဒေါင်း</p> <p>ကာ</p> <p>ဂေတက်</p> </div> <div style="width: 30%;"> <p>အပ်ချုပ်စက်</p> <p>ထင်း</p> </div> <div style="width: 30%;"> <p>လှည်း</p> <p>ဆိုင်ကယ်</p> <p>နွား</p> <p>လယ်/ယာ</p> <p>မီးစက်</p> <p>ဂေတွင်း</p> </div> </div>	<div style="display: flex; justify-content: space-between;"> <div style="width: 30%;"> <p>ကာ</p> <p>လှည်း</p> <p>ဂွန်ဒေါင်း</p> <p>မီးစက်</p> <p>ဆိုင်ကယ်</p> <p>ဂေတက်</p> </div> <div style="width: 30%;"> <p>အပ်ချုပ်စက်</p> </div> <div style="width: 30%;"> <p>ဂေတွင်း</p> <p>နွား</p> <p>လယ်/ယာ</p> <p>ထင်း</p> </div> </div>
<p>ဦးဆောင်ဆွေးနွေးသူ - ဦးအောင်မြင်</p> <p>ပါဝင်ဆွေးနွေးသူ - ကျား ၁၅+မ.၁၀</p> <p>မှတ်တမ်းတင်သူ - ဦးနေမျိုးပိုင်</p>	<p>နေရာ - ဂွာဦးတုန်းကြီးကျောင်း</p> <p>အချိန် - ၃:၁၅နာရီ</p>



ပိုင်ဆိုင်မှုသုံးသပ်ခြင်း။

ပိုင်ဆိုင်မှု သုံးသပ်ခြင်း

ကျေးဇူး - အင်းကုန်း

မြို့နယ် - ပျော်သွယ်

အုပ်စု - လက်သဲကြီး

ဂျာနယ် - ၂၇.၁၀.၂၀၁၉

ဆွေးနွေးခြင်း နှင့် ဆန်းစစ်ခြင်း

⇒ ဂွန်ဒေါင်း၊ ကား၊ ဂျာနယ် တို့ကို အမျိုးသားများက သုံးစွဲပါသည်။

⇒ အုပ်ချုပ်စက် နှင့် ထင်း တို့ကို အမျိုးသမီးများက သုံးစွဲပါသည်။

⇒ လှည်း၊ ဆိုင်ကယ်၊ နွား၊ လယ်ယာ၊ မီးစက်၊ ဂျာတွင်း တို့ကို အမျိုးသား၊ အမျိုးသမီး နှစ်ဦးလုံး သုံးစွဲကြပါသည်။

* ထိန်းချုပ်ရာတွင် ကား၊ လှည်း၊ ကွန်ဒေါင်း၊ မီးစက်၊ ဆိုင်ကယ်၊ ဂျာစက် တို့ကို အမျိုးသားများကိုင်စွဲပြီး ထိန်းချုပ်ပါသည်။

* အုပ်ချုပ်စက် ကို အမျိုးသမီးများက ထိန်းချုပ်-

* ဂျာတွင်း၊ နွား၊ လယ်ယာ၊ ထင်း တို့ကို နှစ်ဦးလုံး မှ ထိန်းချုပ်ကြပါသည်။

⇒ ပစ္စည်းများကို ပြုပြင်ခြင်း၊ ကောင်းချခြင်း၊ ထိန်းချုပ်ခြင်း တို့တွင် အမျိုးသားများက အများဆုံး လုပ်ဆောင်ကြပါသည်။

⇒ အမျိုးသမီးများကို ဆုံးဖြတ်ချက်ချခြင်း၊ အကောင်အထည်ဖော်ခြင်း တို့တွင် အမျိုးသားများ နှင့် တစ်တူ ဆွေးနွေးစေခြင်းဖြင့် စွမ်းဆောင်ရည်များ မြှင့်တင်ပေးသင့်ပါသည်။



၆.၃။ ကျေးရွာ၏လူမှုစီးပွားအဆင့်သတ်မှတ်ခြင်း။ (Wealth Ranking)

ဥစ္စာ ခန့် ကြွယ်ဝမှု အဆင့်သတ်မှတ်ခြင်း

ကျေးရွာ . အင်းကုန်း အုတ်စု . လက်သဲကြီး		မြို့နယ် . ပျော်ဘွယ် ၇ က်စွဲ-၂၇.၁၀-၂၀၁၉	
အမျိုးအစား	သတ်မှတ်ချက်/ညွှန်းကိန်းများ	အိမ်ထောင်စု	ရာခိုင်နှုန်း
ချမ်းသာ	တိုက်အိမ် ၊ လယ်(၇၀၈၀၀)၊ နွား၃၅၉၊ လယ်ထွန်စက် ၊ ဆိုင်ကယ်	၄၀	၂၀.၆%
အလယ် အလတ်	သွင်မိုးထက်ကအိမ် ၊ တဂျက်ဆိုင် ကယ် ၊ နွား ၁၁၅၅၅	၈၁	၄၁.၈%
နွမ်းပါး	သုံးပင်အိမ် ၊ လယ်	၆၀	၃၀.၃%
အလွန် နွမ်းပါး	အိမ်မရှိ ၊ လက်လုပ်လက်စား ၊ အကြွေ့ရှိ ၊ မိဘအိမ်နေ	၁၃	၆.၇%
	စုစုပေါင်း	၁၉၄	၁၀၀%

ဦးဆောင်ဆွေးနွေးသူ ⇒ ဦးမောင်မြင့် နေရာ ⇒ ဘုန်းကြီးကျောင်း
 ပါဝင်ဆွေးနွေးသူ ⇒ ကျား ၁၈
 မှတ်တမ်းတင်သူ ⇒ ဦးနေမျိုးပိုင် အချိန် → ၃:၁၀



ဥစ္စာနေကြွယ်ဝမှုသုံးသပ်ချက်။

ဥစ္စာနေကြွယ်ဝမှု အဆင့် သတ်မှတ်ခြင်း

ကျေးကွ- အင်းကုန်း

မြို့နယ်- ပျော်ဘွယ်မြို့

အုပ်စု- လက်သဲကြို

ဂျက်စွဲ- ၂၇.၁၀.၂၀၁၉

ဆွေးနွေးခြင်း နှင့် ဆန်းစစ်ခြင်း

- ချမ်းသာ သော အိမ်ထောင်စု မှာ (၄၀) အိမ်ရှိပြီး ကုသိုလ်မှုနှုန်းအားဖြင့် ၂၀.၆% ရှိပါသည်။ ချမ်းသာသော အိမ်ထောင်စုများတွင် ယေဘုယျအားဖြင့် တိုက်အိမ်၊ လယ်(၇-၈၀)ခွက်၊ ၃ ဂျိုး၊ လယ်ထွန်စက်၊ ဆိုင်ကယ် များ ဖိုင်ဆိုင် တတ်ကြပါသည်။
- အလယ်အလတ် အိမ်ထောင်စု မှာ (၈၁) အိမ်ရှိပြီး ကုသိုလ်မှုနှုန်းအားဖြင့် ၄၁.၈% ရှိပါသည်။ အလယ်အလတ် အိမ်ထောင်စုများတွင် သွပ်မိုး၊ ထင်္ဂါအိမ်၊ ဆိုင်ကယ် နှင့် ခွက် ၁ ချိုး ဖိုင်ဆိုင် ကြပါသည်။
- နွမ်းပါး အိမ်ထောင်စု မှာ (၆၀) အိမ်ရှိပြီး ကုသိုလ်မှုနှုန်းအားဖြင့် ၃၀.၉% ရှိပါသည်။ နွမ်းပါး အိမ်ထောင်စုများတွင် သုံးပင်အိမ် နှင့် လယ် ဖိုင်ဆိုင် တတ်ကြပါသည်။
- အလွန်နွမ်းပါး အိမ်ထောင်စု မှာ (၁၃) အိမ် ရှိပြီး ကုသိုလ်မှုနှုန်းအားဖြင့် ၆.၇% ရှိပါသည်။ အိမ်မရှိ၊ လက်လှုပ်လက်စား၊ အကြွေးရှိ၊ မိသားစု နေသူများ ဖြစ်ကြပါသည်။
- အသက်မွေးဝမ်းကြောင်း ဆိုင်ကုသိုလ်မှု သင်တန်းများ ပေးခြင်း၊ အလုပ်အကိုင် အခွင့်အလမ်းများ ပေးခြင်း ဖြင့် အလုပ်အကိုင် များ ရရှိပြီး ထင်ရှေ့များ တိုး၍ ဆင်းရဲ နွမ်းပါး မှုကို ဖျော့ချ စေနိုင် ပါ သည်။



ရာသီခွင်ပြု ပြုကွဲဒိန်

ကျေးဇူး - အင်းကုန်း

မြို့နယ် - ပျော်ရွှင်ပင် -

အုပ်စု - လက်ထပ်ကြီး

ရက်စွဲ - ၂၇.၁၀.၂၀၁၉

(ဆွေးနွေးခြင်း ဆန်းစစ်ခြင်း)

- စိုက်ပျိုးရေး လုပ်ငန်းကို အဓိက လုပ်ကိုင်ကြသည်။
- ပုံမှန်ဝင်ငွေရသည် ဆံပင်လုပ်ငန်းကို တစ်ပိုင်တစ်ဆိုင် လုပ်ကိုင်ကြသည်။
- မိုးကုန်တွင် လမ်းပန်းဆက်သွယ်ရေး အလွန် ဆိုးပါသည်။
- အခြားကုန်တွင် လမ်းပန်းဆက်သွယ်ရေး အလွန်အဆင်မပြေသော်လည်း မိုးကုန်လောက် မခက်ခဲပေ။
- တန်ခူး၊ သီတင်းကျွတ်၊ တပို့တွဲ၊ တပေါင်း လများတွင် စိုက်ပျိုးမှု နည်းသော်လည်း ကျန်လများတွင် သီးနှံများ စိုက်ပျိုးရန် ဝန်ထမ်းကြာပါသည်။
- သီးနှံစိုက်ပျိုးသည် လများတွင် ဝင်ငွေနည်းပြီး ထွက်ငွေများ ပါသည်။
- သီးနှံရိတ်သိမ်းသည် လများတွင် ဝင်ငွေများပြီး ထွက်ငွေ နှစ်ပါသည်။
- အမျိုးသမီးအများစုမှာ ဆံပင်လုပ်ငန်း လုပ်ကိုင်သောကြောင့် စာဝတ်နေရေးအတွက် အနည်းငယ် အထောက်အကူပြုပါသည်။



၆.၅။ ဗင်းပုံစံကိုသုံးပြု၍ အဖွဲ့အစည်းများချိတ်ဆက်မှု

ဗင်းပုံစံအသုံးပြု၍ အဖွဲ့အစည်းနှင့် ချိတ်ဆက်မှုအား လေ့လာခြင်း

ကျေးဇူး - အင်းကုန်း
အုပ်စု - လက်ထဲကြီး

ဦးနယ်- ပွဲစား
နေ့စွဲ- ၂၇.၁၀.၂၀၁၉

ကျေးဇူးအတွင်းရှိ အဖွဲ့အစည်းများ	ကျေးဇူးဖြင့် ပရိ အဖွဲ့အစည်းများ
အုပ်ချုပ်ရေးဦးစီးဌာန	- ဂျီစီအိုင်
ဆယ်စိမ်းဦးစီးဌာန	- လ.ဝ.က
လူငယ်အဖွဲ့	- ခြေစာရင်း
သာယာရေးအဖွဲ့	- ပညာရေးဌာန
မီးသတ်အဖွဲ့	- ကျန်းမာရေးဌာန
အမျိုးသမီးအဖွဲ့	- ကျေးလက်ဦးစီးဌာန
ခန္ဓာကြောအဖွဲ့	- ကျေးလက်ပရိသတ်ဦးစီးဌာန
ပရဟိတအဖွဲ့	- ကျေးလက်ပရိသတ်ဦးစီးဌာန
ဂျပန်ဂျပန်	- လူထုပညာပြုစီမံကိန်း
ကျောင်းကော်မတီ	
စီတောက်ကော်မတီ	



မင်းပုံစံအသုံးပြု၍ အဖွဲ့အစည်း နှင့် ချိတ်ဆက်မှုအား လေ့လာခြင်း

ကျေးဇူး အင်းကုန်း
အုပ်စု - လက်သဲကြီး

ဇွဲနယ် - ပျော်သွယ်
၇က်စွဲ - ၂၇.၁၀.၂၀၁၉



ဦးဆောင်ဆွေးနွေးသူ - ဦးဟံသိန်း

ပါဝင် ဆွေးနွေးသူ - ကျား ၈ + မ - ၆

မှတ်တမ်းတင်သူ - ဦးနေမျိုးဇိင်

နေရာ - သုန်းကြီးကျေးရွာ

အချိန် - ၂:၂၀ နာရီ



သုံးသပ်ချက်

ဗင်းပုံစံအသုံးပြု၍ အဖွဲ့အစည်း နှင့် ချိတ်ဆက်မှု အား လေ့လာခြင်း

ကျေးကွဲ - အင်းကုန်း
အုပ်စု - လက်သဲကြီး

မြို့နယ် - ပျော်သွယ်
ရက်စွဲ - ၂၇.၁၀.၂၀၁၉

ဆွေးနွေးခြင်း နှင့် ဆန်းစစ်ခြင်း

- ကျေးကွဲအုပ်ချုပ်ရေးမှူး နှင့် ဆယ်အိမ်မှူးတို့သည် ကျေးကွဲစီမံခန့်ခွဲမှုအပိုင် နှင့် ဆုံးဖြတ်ချက်ချရာတွင် တာဝန်ယူ လုပ်ဆောင်ကြပါသည်။
- ရဟမီဂရပ်ဖ နှင့် ပရဟိတအဖွဲ့ တို့သည် ကျေးကွဲ၏ ဖွံ့ဖြိုးရေးလုပ်ငန်း၊ သာရေးနာရေး၊ လုပ်ငန်း၊ လူ့ဖွဲ့ရေးလုပ်ငန်းတို့တွင် ပူးပေါင်း ဆောင်ရွက် ကြသည်။
- အချို့သမီးအဖွဲ့များသည် ကျေးကွဲ၏ သာရေး၊ နာရေး၊ လူ့ဖွဲ့ရေး၊ သာသာရေး၊ ပရဟိတအဖွဲ့ နှင့် လူထုဗဟိုပြု ကော်မတီ တို့နှင့် ပူးပေါင်း ပါဝင် ဆွေးနွေး လုပ်ကိုင်ကြပါသည်။
- ကျောင်းကော်မတီအဖွဲ့သည် ပညာရေးအပိုင် နှင့် ကျောင်း၏ ဆောင်ရွက်ချက်များတွင် တာဝန်ယူ ဆောင်ရွက် ပါသည်။
- ကျေးကွဲပြင်ပရှိ အဖွဲ့အစည်းများဖြစ်သော လူထုဗဟိုပြုစီမံကိန်းရုံး၊ ကျေးလက်ရုံး၊ ကျွန်းမာရေး ဌာန တို့နှင့် ကျေးကွဲလူထုတို့သည် အထိအတွေ့များပြီး ချိတ်ဆက်မှု အကောင်းဆုံး ဖြစ်ပါသည်။
- ပညာရေးမှူးရုံး၊ ကျေးလက်လမ်းဦးစီး၊ ဂုဏ်ခန့်၊ လ.ဝ.ကရုံး၊ ရွှေစာရင်းရုံး ဌာနများသည် ကျေးကွဲ၏ လိုအပ်ချက်ပေါ်မူတည်၍ ချိတ်ဆက် ဆောင်ရွက် ပါသည်။



၆.၆။ ပင့်ကူအိမ်ကွန်ယက် နှင့် သုံးသပ်ချက်

ပင့်ကူအိမ်သုံးသပ်ခြင်း

ကျေးဇူး => အင်းကုန်း
 ကျေးဇူးအုပ်စု => လက်သဲပြို
 အမျိုးသား

မြို့နယ် => ပျော်ဘွယ်
 ရက်စွဲ => ၂၇.၁၀.၂၀၁၉

ဦးဆောင်ဆွေးနွေးသူ => ဦးစောမြင့်
 ပါဝင်ဆွေးနွေးသူ => ကျား ၁၅
 မှတ်တမ်းတင်သူ => ဦးနေမျိုးပိုင်

နေရာ => ကွာဦးဘုန်းကြီးကျောင်း
 အချိန် => ၃:၀၀ နာရီ



ပင့်ကူအိမ်သုံးဘယ်ခြင်း

ကျေးရွာ ⇒ အင်းကျင်း

မြို့နယ် ⇒ ပေပြာဘွယ်

ကျေးရွာအုပ်စု ⇒ လက်သဲကြိုး

အမျိုးသမီး

စက်စွဲ ⇒ ၂၇.၁၀.၂၀၁၇

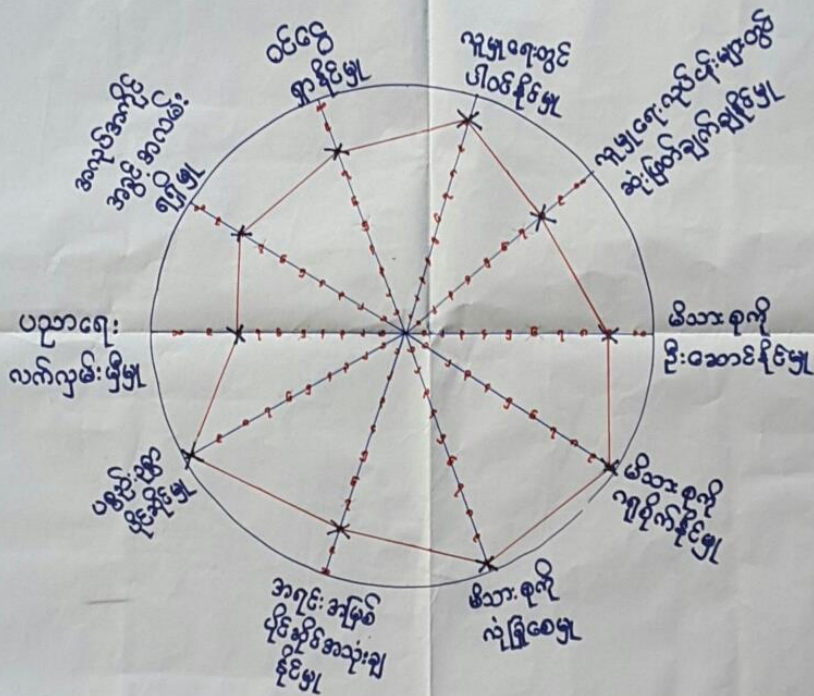

ဦးဆောင်ဆွေးနွေးသူ ⇒ ဒေါ်ညွှန်းကြည်

နေရာ ⇒ ကွဦးဘဉ်ကြီးကျေးရွာ

ပါဝင်ဆွေးနွေးသူ ⇒ မ. ၁၆ ဦး

အချိန် ⇒ ၃:၀၀နာရီ

မှတ်တမ်းတင်သူ ⇒ ဦးနေမျိုးပိုင်



ပင့်ကူအိမ်သုံးသပ်ခြင်း

ဈေးရွာ ⇒ အင်းကုန်း

ဈေးရွာအုပ်စု ⇒ လက်သဲပြို

အမျိုးသား

အမျိုးသမီး

မြို့နယ် ⇒ ပျော်ဘွယ်

ရက်စွဲ ⇒ ၂၇.၁၀.၂၀၁၉

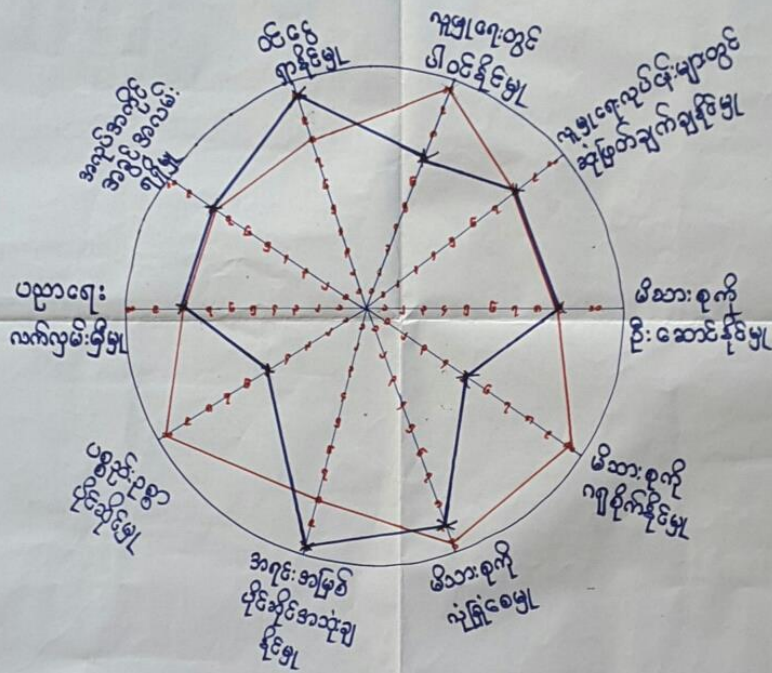

ဦးဆောင်ဆွေးနွေးသူ ⇒ ဦးတေမြင့်

ပါဝင်ဆွေးနွေးသူ ⇒ ကျား ၁၅ + မ ၁၂

မှတ်တမ်းတင်သူ ⇒ ဦးနေမပြိုင်

နေရာ ⇒ ကွာဦးဘုန်းကြီးကျောင်း

အချိန် ⇒ ၃:၀၀ နာရီ



ပင့်ကူအိမ်ကွန်ယက် သုံးသပ်ချက်။

ပင့်ကူအိမ်သုံးသပ်ခြင်း

ကျေးဇူး - အင်းကုန်း
အုတ်စု - လက်ထဲကြီး

မြို့နယ် - ပျော်ဆွယ်မြို့
၇က်စွဲ - ၂၇.၁၀.၂၀၁၉

(ဆွေးနွေးခြင်း၊ ဆန်းစစ်ခြင်း)

- အမျိုးသမီးများသည် ဝင်ငွေရှာနိုင်မှု၊ အကုန်အဖြေပိုင်ဆိုင် အသုံးချနိုင်မှု တို့တွင် အမျိုးသားများထက် အားနည်းပါသည်။
- လူမှုရေးတွင်ပါဝင်နိုင်မှု၊ မိသားစုကို ကူညီနိုင်မှု၊ မိသားစုကို လုံခြုံစေမှု၊ ပစ္စည်းဥစ္စာပိုင်ဆိုင်မှု တို့တွင် အမျိုးသားများထက် အားသာနေပါသည်။
- မိသားစုကို ချီးမြှင့်နိုင်မှု၊ ပညာရေးလက်လှမ်းမီမှု၊ အလုပ်အကိုင် အခွင့်အလမ်းရရှိမှု၊ လူမှုရေးလုပ်ငန်းများတွင် ဆုံးဖြတ်ချက်ချနိုင်မှု တို့တွင် အမျိုးသား၊ အမျိုးသမီး တန်းတူ ရှိပါသည်။
- ကျေးဇူးတွင် အမျိုးသမီးများအား လုပ်ပိုင်ခွင့်များ၊ ပါဝင်ဆုံးဖြတ်ခွင့်များ ပေးခြင်းဖြင့် အမျိုးသမီးများ၏ ဖွံ့ဖြိုးဆောင်ရွက်မှု ဖြစ်တင်ပေးနိုင်မည်ဖြစ်ပါသည်။



၆.၇။ ပြဿနာသစ်ပင် (Problem Tree)

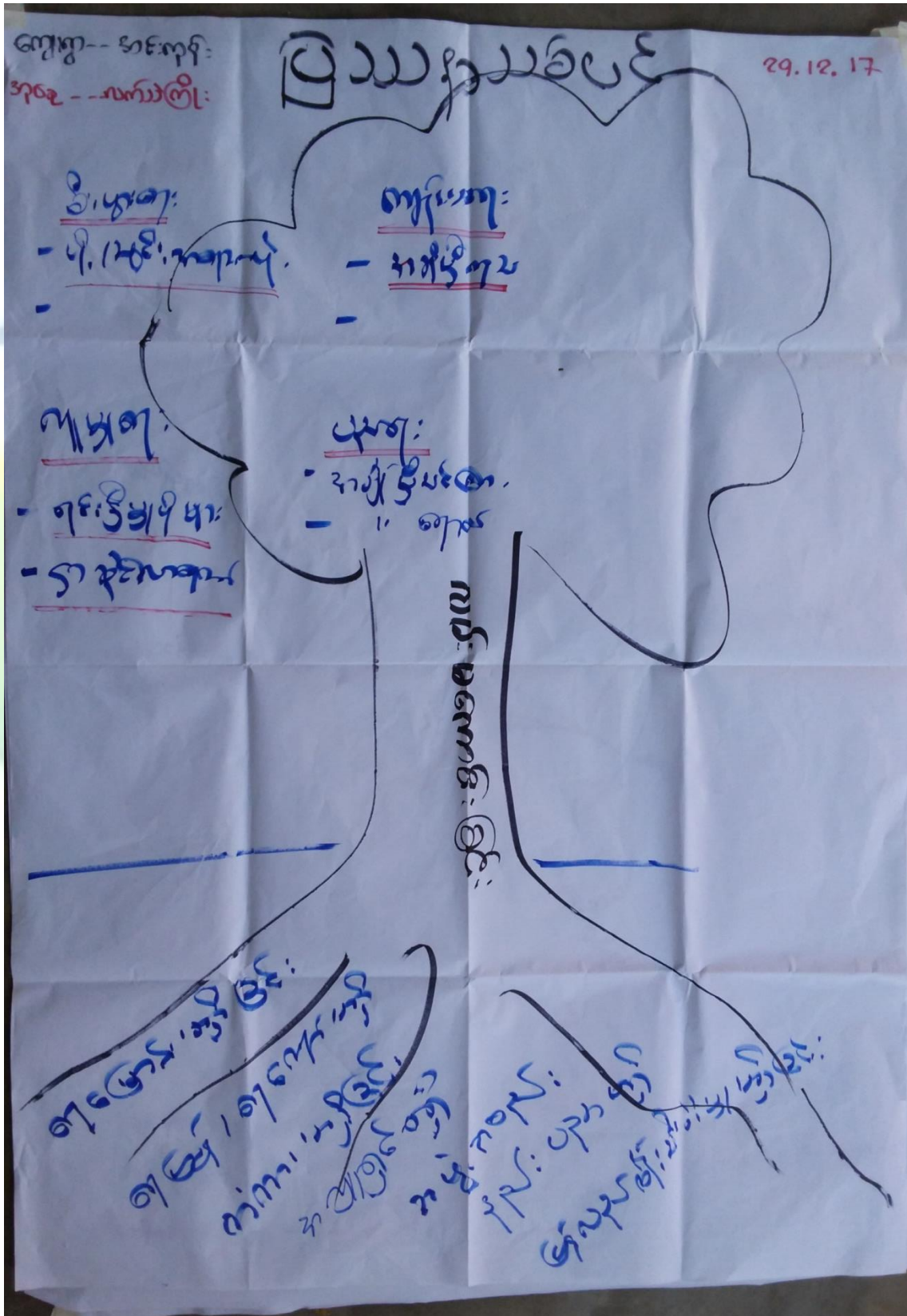



ပြဿနာသစ် ပင်

ကျေးရွာ - အင်းကျို
ခုပ်စု - လက်သံဖြို

ဦးနှင်း - ပျော်စွယ်
ရက်စွဲ - ၂၉.၁၂.၂၀၁၇

<သုံးထပ်ချက်>

⇒ အင်းကျိုကျေးရွာ ပြဿနာသစ်ပင် ဧကီ တွေ့ရှိချက်မှာ လမ်းပမ်းဆက်သွယ်ရေးမကောင်းခြင်း ကို တွေ့ရှိရပါသည်။

⇒ ကျေးရွာ ဧကီ လမ်းပမ်းဆက်သွယ်ရေး မကောင်း ဂူခြင်း ကြောင့် ကျောင်းသားများ ကျောင်းတက်ရာတွင် အခက်အခဲဖြစ်ခြင်း၊ သီးခြားကုန်များ ကွယ်ကူစွာ သယ်ယူပို့ဆောင်ရန် မရခြင်း၊ လုပ်ငန်းခွင်သွားလာရေး အချိန် ဖွင့်ဖြင့် ဖြစ်ခြင်း၊ ကိုယ်တိုင် ဆောင် ဖိဆဲများ နှင့် ဓာတ်ပေါ် အူနာ များ အချိန် ဖွင့်ဖြင့်၊ ဌာနဆိုင်ရာ ဖြစ်ဆက် မှု နား နည်း ဖြစ်ခြင်း၊ အူမှု ဝေး လုပ်ငန်း များ မလုပ်ဆောင် နိုင်ခြင်း တို့ တွေ့ရှိရပါသည်။

⇒ ကျေးရွာ ဖွံ့ဖြိုးတိုးတက်လာစေရန်အတွက် လမ်းများ ပြုပြင်ပေးခြင်း၊ ရေဆိုးထုတ်မြောင်းများ၊ ရေကျော် များ၊ လေထောက်ပံ့ မှုပေးရန် လိုအပ်နေကြောင်း တွေ့ရှိရပါသည်။

* ထို့ကြောင့် ကျေးရွာ ဧကီ လိုအပ်ချက်များ ဆဲမှ လမ်းများ ပြုပြင်ရန် ဆွေးနွေး ခဲ့ပါသည်။



၆.၈။ ကျေးရွာ၏ မျော်မှန်းချက် (၄)နှစ်စာ ကျေးရွာဖွံ့ဖြိုးရေးအစီအစဉ်

(စတုတ္ထနှစ်စက်ဝန်း) အမျိုးသားအဖွဲ့		
အခက်အခဲ / ပြဿနာများ	မျှော်မှန်းချက်	ဖွံ့ဖြိုးရေးလုပ်ငန်းများ
<p>ကျေးရွာ-စာပေကုန်း အုပ်စု - လက်ထပ်ကြီး</p> <p>အခက်အခဲ / ပြဿနာများ</p> <ul style="list-style-type: none"> - ရေတွင်း၊ ရေကန် မလုံလောက်သောကြောင့် နွေရာသီတွင် သောက်သုံးရခက်ခဲခြင်း - စာကြည့်တိုက် မရှိခြင်းကြောင့် ကျွဲထူ မပညာသုတ နည်းပါးခြင်း - မိုးတွင်း ကျွဲထူလမ်းများ မကောင်းခြင်းကြောင့် သွားလာရခက်ခဲခြင်း - လျှပ်စစ်မီးမျှော်ညွှန်သွားလာခက်ခဲခြင်း - ကျေးရွာတွင် ဆေးပေးခန်းမရှိသောကြောင့် ကျန်းမာရေး ကိစ္စများတွင် အခက်အခဲရှိခြင်း - လူနာတွင် ယာဉ်မျှော်ခြင်းကြောင့် ကျန်းမာရေး ကိစ္စ သွားလာရာတွင် ခက်ခဲခြင်း - လျှပ်စစ်မီးမျှော်သောကြောင့် ကျေးရွာဖွံ့ဖြိုးရေး / မွေးဖွားမှုများတွင် 	<p>မျှော်မှန်းချက်</p> <ul style="list-style-type: none"> - ရေတွင်း၊ ရေကန်များ များပြားလာပြီး သောက်သုံးရ ကုန်ကျစရိတ် နည်းပါးစေရန် - စာကြည့်တိုက် ပြုပြင်ထိန်းသိမ်းမှု ပြုလုပ်ပေးခြင်း - ကျွဲထူလမ်းများ ကောင်းမွန်စေရန် - လျှပ်စစ်မီးမျှော်ညွှန်သွားလာခက်ခဲခြင်း - လျှပ်စစ်မီးမျှော်ညွှန်သွားလာခက်ခဲခြင်း - ဆေးပေးခန်းမရှိပြီး ကျန်းမာရေး ကိစ္စများတွင် အဆင်ပြေ လာရန် - လူနာတွင် ယာဉ်ပြုလုပ်ပြီး ကျန်းမာရေး ကိစ္စ များ သွားလာရာတွင် ပိုမိုကောင်းမွန်စေရန် - လျှပ်စစ်မီးမျှော်ညွှန် ကျေးရွာဖွံ့ဖြိုးရေး 	<p>ဖွံ့ဖြိုးရေးလုပ်ငန်းများ</p> <ul style="list-style-type: none"> - ရေ တွင်း၊ ရေစင်၊ ရေ ပိုက် သွယ်တန်းခြင်း - စာကြည့်တိုက် ဆောက်လုပ်ခြင်း - ကျွဲထူလမ်း ကောင်းမွန်စေရန် - အဆင့်မြင့် မီးလင်းရေး - ဆေးပေးခန်း ဆောက်လုပ်ခြင်း - လူနာတွင် ယာဉ် - လျှပ်စစ်မီးလင်းရေး



<p>ကျေးဇူး - အင်းလင်း အုတ်စု - လက်သံကြီး</p>	<p>အမျိုးသမီးအဖွဲ့</p>	<p>(စတုတ္ထနှစ်စက်ဝန်း)</p>
<p>ပြဿနာ / အခက်အခဲများ</p> <ul style="list-style-type: none"> - စာကြည့်တိုက် မရှိခြင်း၊ ကြောင့် ဂျာနယ် မဟုတ်သော နည်းပညာဖြင့် - ကျေးဇူးတင် ဆေးပေးခန်း မရှိသော ကြောင့် ကျန်းမာရေးကိစ္စများ ခက်ခဲခြင်း - အသက်မွေးဝမ်းကြောင်း လုပ်ငန်းများ မရှိခြင်းကြောင့် ဝင်ငွေ နည်းပါးခြင်း - ဂေတိကုတ် မလုံလောက်သော ကြောင့် နေရာအခွင့်အလမ်း သောက်သုံးစားသုံးခြင်း - မြို့ကုတ် ဂျာနယ်များ မကောင်းသောကြောင့် သောက်သုံးစားသုံးခြင်း - ကျန်းမာရေးကိစ္စများ မကောင်းသောကြောင့် သောက်သုံးစားသုံးခြင်း - ကျန်းမာရေးကိစ္စများ မကောင်းသောကြောင့် သောက်သုံးစားသုံးခြင်း 	<p>ရှေ့ပြုရေးအဖွဲ့များ</p> <ul style="list-style-type: none"> - စာကြည့်တိုက် ရှိလာပြီး မဟုတ်သောများ တိုးပွားလာခြင်း - ဆေးပေးခန်း ရရှိပြီး ကျန်းမာရေးကိစ္စများ တွင် အဆင်ပြေလာခြင်း - အသက်မွေးဝမ်းကြောင်း လုပ်ငန်းများ ရှိလာပြီး ဝင်ငွေများ တိုးလာခြင်း - ဂေတိကုတ် မလုံလောက်သောကြောင့် သောက်သုံးစားသုံးခြင်း - မြို့ကုတ် ဂျာနယ်များ မကောင်းသောကြောင့် သောက်သုံးစားသုံးခြင်း - ကျန်းမာရေးကိစ္စများ မကောင်းသောကြောင့် သောက်သုံးစားသုံးခြင်း - ကျန်းမာရေးကိစ္စများ မကောင်းသောကြောင့် သောက်သုံးစားသုံးခြင်း 	<p>ဖွံ့ဖြိုးရေးလုပ်ငန်းများ</p> <ul style="list-style-type: none"> - စာကြည့်တိုက် ဆောက်လုပ်ခြင်း - ဆေးပေးခန်း ဆောက်လုပ်ခြင်း - အသက်မွေးဝမ်းကြောင်း ဖွံ့ဖြိုးရေး - ဂေတိကုတ် မလုံလောက်သောကြောင့် သောက်သုံးစားသုံးခြင်း - မြို့ကုတ် ဂျာနယ်များ မကောင်းသောကြောင့် သောက်သုံးစားသုံးခြင်း - ကျန်းမာရေးကိစ္စများ မကောင်းသောကြောင့် သောက်သုံးစားသုံးခြင်း - ကျန်းမာရေးကိစ္စများ မကောင်းသောကြောင့် သောက်သုံးစားသုံးခြင်း



ကျေးဇူး ⇒ အင်းကျွန်း
 အုပ်စု ⇒ လက်ထဲကြို့
ဦးစားပေး အဆင့်သတ်မှတ်ခြင်း

ဦးစားပေး အဆင့်	ကျေးဇူးစွဲဖြိုးရေးလုပ်ငန်းများ	အဆိုပြုသူ	မဲအရေအတွက်
၁	အင်းကျွန်းမီးလင်းရေး	ကျား+မ	၁၃၆ မဲ
၂	ဆေးပေးခန်း	ကျား+မ	၁ မဲ
၃	လျှပ်စစ်မီးလင်းရေး	ကျား+မ	
၄	ကွာတွင်းကျောက်ကျောမြေလမ်းခင်းခြင်း	ကျား+မ	
၅	ကျေးတွင်း၊ ကျေးစင်၊ ကျေးဗိုက်သွယ်တန်းခြင်း	ကျား+မ	
၆	စာကြည့်တိုက်	ကျား+မ	
၇	ဂြိုဟ်တံတား	ကျား+မ	
၈	လူနာတင်ယာဉ်	ကျား+မ	
၉	စက်ချုပ်သင်တန်း	ကျား+မ	



၇။ ကော်မတီဝင်များရွေးချယ်ခြင်းနှင့်ကျေးရွာဖွံ့ဖြိုးရေးအစီအစဉ်ဆောင်ရွက်မှုမှတ်တမ်းခါတ်ပုံများ



ကော်မတီရွေးချယ်ရန် မဲရေတွက်နေစဉ်





စီမံကိန်းမိတ်ဆက်အစည်းအဝေး မှတ်တမ်းဓာတ်ပုံ



အမျိုးသမီးများပင့်ကူအိမ်ကွန်ယက်ရေးဆွဲနေစဉ် မှတ်တမ်းဓာတ်ပုံ



ကျေးရွာဖွံ့ဖြိုးရေးဦးစားပေးမဲပေးရန်တန်းစီနေကြစဉ်



ကျေးရွာလုပ်ငန်းခွဲအတွက်အခက်အခဲများဖော်ထုတ်ဆွေးနွေးစဉ်



ကော်မတီဝင်များစာရင်း

ကျေးရွာစီမံကိန်းအထောက်အကူပြုကော်မတီ စာရင်းများ			
ကျေးရွာ- ခရိုင်ကျိုး			အုပ်စု- လက်ဝဲကြီး
စဉ်	အမည်	ကျား/မ	ရာထူး
၁	ဦးစိန်မောင်သန်း	ကျား	စေတနာ့ဝန်ထမ်း
၂	ဒေါ်နှင်းမြင့်ဒေဝ	မ	စေတနာ့ဝန်ထမ်း
၃	ဦးဆောင်	ကျား	စီထောက်ဥက္ကဋ္ဌ
၄	ဒေါ်ခင်မာစိန်	မ	စီထောက်ဥက္ကဋ္ဌ
၅	ဦးမောင်စိုး	ကျား	ဝယ်ယူရေးဆပ်ကော်မတီဥက္ကဋ္ဌ
၆	ဦးခင်ခင်	ကျား	ဝယ်ယူရေးဆပ်ကော်မတီ
၇	ဒေါ်သန်းသန်းဝေ	မ	ဝယ်ယူရေးဆပ်ကော်မတီ
၈	ဦးမောင်နှင်း	ကျား	စောင့်ကြည့်ကြီးကြပ်ရေးဆပ်ကော်မတီဥက္ကဋ္ဌ
၉	ဦးဟန်သိန်း	ကျား	စောင့်ကြည့်ကြီးကြပ်ရေးဆပ်ကော်မတီ
၁၀	ဒေါ်ဒေဝစိုင်း	မ	စောင့်ကြည့်ကြီးကြပ်ရေးဆပ်ကော်မတီ
၁၁	ဦးကြည်စိန်	ကျား	လည်ပတ်ထိန်းသိမ်းရေးဆပ်ကော်မတီဥက္ကဋ္ဌ
၁၂	ဒေါ်ဖြူဖြူ	မ	လည်ပတ်ထိန်းသိမ်းရေးဆပ်ကော်မတီ
၁၃	ဒေါ်ခင်အုံးစိန်	မ	လည်ပတ်ထိန်းသိမ်းရေးဆပ်ကော်မတီ
၁၄	ဒေါ်ရတနာဖြူ	မ	ကျေးရွာငွေစာရင်းကိုင်
၁၅	ဦးထွန်းစိန်	ကျား	ဝေဖန်အကြံပြုတိုင်ကြားချက်ဖြေရှင်းရေးအဖွဲ့
၁၆	ဒေါ်မာမာ	မ	ဝေဖန်အကြံပြုတိုင်ကြားချက်ဖြေရှင်းရေးအဖွဲ့
၁၇			
၁၈			
၁၉			
၂၀			
၂၁			
၂၂			
၂၃			
၂၄			
၂၅			



၈။ ကျေးရွာအခြေခံအချက်အလက်များ (ပုံစံ-၁)

စီမံကိန်း ပထမနှစ် စက်ဝန်း

ပုံစံ - ၈ - ၁ ကျေးရွာအခြေခံအချက်အလက်များ (Form PC 1)

လက်ညှိမှုချက်၊ ကျေးရွာတစ်ရွာသို့ ပထမဆုံးမိတ်ဆက်ခရီး သွားရောက်သောအခါ လူထုစည်းရုံးရေးမှူးသည် ကျေးရွာ ခေါင်းဆောင်များအား ကျေးရွာအချက်အလက်များကို ပေတ္တာရုပ်ခွဲ၍ တောင်းခံရသည်။ ဤအချက်အလက်များကို စီမံကိန်း မိတ်ဆက်အစည်းဝေးမတိုင်မီတောင်းခံရမည်။ စီမံကိန်းမိတ်ဆက်အစည်းဝေးတွင် လူထုစည်းရုံးရေးမှူးသည် ဤအချက်အလက် များအား စစ်ဆေးပြီး မှန်ကန်အောင်ပြုလုပ်ရမည်။ ပြီးနောက်တွင် လူထုစည်းရုံးရေးမှူးမှ သတင်းအချက်အလက်ထံသို့ Tablets မှ တာဆင့် ပြင်ဆင်ရမည်။

ကျေးရွာခေါင်းဆောင် အမည် ဦးလှလှစွာ	ကျေးရွာခေါင်းဆောင်၏ ဝန်းနံပါတ် ၀၇- ၂၅၇ ၇၅၇၀၇	လူထုစည်းရုံးရေးမှူး၏ အမည် ကျော်စွာလှ
ပြည်နယ်တိုင်းဒေသကြီး	ပြို့နယ်	ကျေးရွာအုပ်စု
ကျေးရွာ	ကျေးရွာ	ကျေးရွာ

လူဦးရေ	အိမ်ထောင်စုအရေအတွက်	ကိုးကွယ်သည့်ဘာသာ	အိမ်ထောင်စုအရေအတွက်
လူဦးရေ (၁) - ၂၃၈၃	၁၃၄	ဘာသာ (၁) - ဗုဒ္ဓဘာသာ	၁၃၄
လူဦးရေ (၂) -----		ဘာသာ (၂) -----	
လူဦးရေ (၃) -----		ဘာသာ (၃) -----	
လူဦးရေစုစု -----		ဘာသာစုစု -----	
အခြား - ၁၅၅			
	အရေအတွက်		
မသန်စွမ်းသူများ	၇	၅၃	၇
သက်ကြီးရွယ်အိုများ (၆၅ နှစ် နှင့် အထက်)	၅၃	"	၅၁
စစ်ဘေးရှောင်	-	-	-

	အမျိုးသား / (အရေအတွက်)	အမျိုးသမီး / (အရေအတွက်)
လူဦးရေ	၈	၆
လူဦးရေ (၁) - ၂၃၈၃	၃၇၁	၄၃၀
လူဦးရေ (၂) -----	-	-
လူဦးရေ (၃) -----	-	-
အခြား	-	-
အိမ်ထောင်စုဦးစီး	၁၄၁	၃၃

(၁) အခြေခံအဆောက်အအုံ အသုံးအဆောင်များ

စာသင်ကျောင်း	အမှတ် ခြံမီ	ကျန်းမာရေး	အမှတ် ခြံမီ	ဘာသာရေး အဆောက် အအုံများ	အမှတ် ခြံမီ



အထက်တန်းကျောင်း	<input type="checkbox"/>	ဆေးရုံ	<input type="checkbox"/>	စေတီ	<input checked="" type="checkbox"/>
အလယ်တန်းကျောင်း	<input type="checkbox"/>	ကျန်းမာရေးဌာန	<input type="checkbox"/>	ဘုန်းကြီးကျောင်း	<input checked="" type="checkbox"/>
မူလတန်းကျောင်း	<input type="checkbox"/>	ကျန်းမာရေးဌာနခွဲ	<input type="checkbox"/>	ဟိန္ဒူဘုရားကျောင်း	<input type="checkbox"/>
မူကြိုကျောင်း	<input type="checkbox"/>	ဆေးပေးခန်း	<input type="checkbox"/>	ရေစိမ့်ကန်ကျောင်း	<input type="checkbox"/>
အခြား	<input type="checkbox"/>	အခြား	<input type="checkbox"/>	ဇလီ	<input type="checkbox"/>
အခြား	<input type="checkbox"/>			အခြား	<input type="checkbox"/>
မှတ်ချက် မူလတန်းကျောင်း		မှတ်ချက် မရှိ		မှတ်ချက်	

(ဂ) ကျွမ်းကျင်သူများမှတ်တမ်း (ကျေးရွာတွင်နေထိုင်သော သို့မဟုတ် တခြားရွာမှလာရောက်သော ကျွမ်းကျင်သူများ)

(ခ) စာသင်ကျောင်း			(င) ကျန်းမာရေး			(ည) လက်မှုပညာရှင်		
	ရွာတွင်နေထိုင်သူ	အခြားရွာမှလာသူ		ရွာတွင်နေထိုင်သူ	အခြားရွာမှလာသူ		ရွာတွင်နေထိုင်သူ	အခြားရွာမှလာသူ
မူလတန်းပြဆရာ/မ	<input type="checkbox"/>	<input checked="" type="checkbox"/>	ဆရာဝန်	<input type="checkbox"/>	<input type="checkbox"/>	လက်သမား	<input checked="" type="checkbox"/>	<input type="checkbox"/>
အထက်တန်းပြဆရာ/မ	<input type="checkbox"/>	<input type="checkbox"/>	လက်ထောက်ကျန်းမာရေးမှူး	<input type="checkbox"/>	<input type="checkbox"/>	ပန်းရံ	<input checked="" type="checkbox"/>	<input type="checkbox"/>
အလယ်တန်းပြဆရာ/မ	<input type="checkbox"/>	<input checked="" type="checkbox"/>	အမျိုးသမီးကျန်းမာရေးဆရာမ	<input type="checkbox"/>	<input type="checkbox"/>	လှုပ်စစ်ကျွမ်းကျင်စီးသမား	<input type="checkbox"/>	<input type="checkbox"/>
မူကြိုဆရာ/မ	<input type="checkbox"/>	<input type="checkbox"/>	သားဖွားဆရာမ	<input checked="" type="checkbox"/>	<input type="checkbox"/>	ရေပိုက်သူသည်	<input type="checkbox"/>	<input type="checkbox"/>
အခြား	<input type="checkbox"/>	<input type="checkbox"/>	ပြည်သူ့ကျန်းမာရေးလုပ်သား	<input checked="" type="checkbox"/>	<input type="checkbox"/>	စက်ပြင်ဆရာ	<input type="checkbox"/>	<input type="checkbox"/>
မှတ်ချက်			မှတ်ချက်			မှတ်ချက်		

(ဃ) ကျေးရွာသို့ ရောက်ရှိနိုင်သည့် လမ်းအခြေအနေ / ကျေးရွာတစ်ရွာသည် ၎င်း၏ ကျေးရွာအုပ်စုနှင့် ဆက်သွယ်ထားသော လမ်းအခြေအနေ (အောက်ပါတို့ကိုပိုင်ပါ)

ကျောက်ကြမ်းလမ်း: ကုက္ကရာသမ်း: ကွန်ကရစ်လမ်း: မော်တော်ဆိုင်ကယ်လမ်း
 ကျောက်ခင်းလမ်း: မြေသားလမ်း: လူသွားလမ်း: အခြား: _____

(င) ကျေးရွာခွဲခြားမှုစီမံချက်

(၁) လူထုပဟိုပြုစီမံကိန်းမစတင်မီ ဤကျေးရွာတွင်ကျေးရွာခွဲခြားမှု စီမံချက်ရှိခဲ့ပါသလား? ရှိပါသည်/မရှိပါ/မသိပါ
 (၂) ရှိခဲ့ပါလျှင် ဤစီမံချက်ကို မည်သည့် ခုနှစ်တွင်ပြင်ဆင်ခဲ့ပါသနည်း? နှစ်-----/မသိပါ
 (၃) ဤစီမံချက်ကို ခြုံနယ်မှအတည်ပြုခဲ့ပါသလား? ပြုခဲ့ပါသည်/မပြုခဲ့ပါ /မသိပါ

(စ) ခရီးအကွာအဝေး

(၁) ဤကျေးရွာ၏တဟိုမှ ၎င်းကျေးရွာအုပ်စု၏တဟိုအထိ ခရီးပိုင်မည်မျှကွာဝေးသနည်း? မိုင် ၇.၆၆ / မသိပါ
 (၂) ဤကျေးရွာမှ ၎င်းကျေးရွာအုပ်စု၏တဟိုအထိ သွားလာရာတွင်ကြာမြင့်သည့်အချိန်၊

ခြောက်ဆယ့်ရှစ်တွင်ကြာချိန်----- ၃၀ မိနစ် ----- ထော်လာ/စော်တော်ဆိုင်ကယ်/ခြေလျင်/လား/မော်တော်ဆိုင်/အခြား: -----
 နှစ်ဆယ့်တွင်ကြာချိန်----- ၁၅ မိနစ် ----- ထော်လာ/စော်တော်ဆိုင်ကယ်/ခြေလျင်/လား/မော်တော်ဆိုင်/အခြား: -----



(ဆ) ပတ်ဝန်းကျင်ဆိုင်ရာ သဘာဝဘေးအန္တရာယ်

ဤကျေးရွာတွင် ရေကြီးခြင်းကိုသို့ သဘာဝဘေးအန္တရာယ်ကျရောက်ဖူးခြင်း ရှိပါသလား။

မရှိပါ ရှိပါသည် ရှိလျှင်ဖော်ပြပါ -----

(ဇ) ကျေးရွာတွင် ဖွဲ့စည်းထားသော အဖွဲ့အစည်းများ

လူထုပညာပြုစီမံကိန်းမတိုင်မီ ဤကျေးရွာတွင် ကျေးရွာဖွံ့ဖြိုးရေးအတွက် အစိုးရ (သို့) စွဲသားများကိုယ်တိုင်(သို့) စီမံကိန်းတင်စဉ်မှ ဖွဲ့စည်းထားသည့် အဖွဲ့အစည်းများရှိပါသလား။

(၁) ----- မရှိ -----

(၂) -----

(ဈ) အတွေ့အထူးအုပ်ချုပ်ရေး ဦးစီးဌာန (GAD) မှ မှတ်တမ်းတင်ထားခြင်း

ဤကျေးရွာသည် အတွေ့အထူးအုပ်ချုပ်ရေး ဦးစီးဌာန (GAD) မှ မှတ်တမ်းတင်ထားမှု ရှိပါသလား။

မရှိပါ ရှိပါသည်

ကျေးရွာခေါင်းဆောင်

အမည် ဦးလှစွန်း

လက်မှတ် [Signature] ခရ.နံ PL 2. 2017

လူထုစည်းရုံးရေးမှူး

အမည် ဦးကျော်စွာဝင်း

လက်မှတ် [Signature] ခရ.နံ PL 2. 2017



စီမံကိန်း ဒုတိယနှစ် စက်ဝန်း

ပုံစံ - ၈ - ၁ ကျေးရွာအခြေခံဆောင်ရွက်အလက်များ (Form PC 1)

လမ်းညွှန်ဖျက်၊ ကျေးရွာအခြေခံဆောင်ရွက်၊ ပထမဆုံးမြစ်ဆက်သွယ်၊ သွားရောက်သောအခါ လူထုစည်းရုံးရေးများသည် ကျေးရွာအခြေခံဆောင်ရွက်မှုအား ကျေးရွာအခြေခံဆောင်ရွက်မှုအား မဟုတ်မီဖြစ် စေတင်မည်ဖြစ်သည်။ ဤဆောင်ရွက်မှုများကို စီမံကိန်းမြစ်ဆက်သွယ်အခြေခံဆောင်ရွက်မည်။ စီမံကိန်းမြစ်ဆက်သွယ်အခြေခံဆောင်ရွက်မှုများသည် လူထုစည်းရုံးရေးများသည် ဤဆောင်ရွက်မှုများအား ပထမဆုံး မှန်ကန်စေရန်ပြုလုပ်မည်။ ဦးဆောင်တွင် လူထုစည်းရုံးရေးများမှ သတင်းဆောင်ရွက်အလက်ထံသို့ Tablets မှ တာဝန် ဖြည့်သွင်းမည်။

ကျေးရွာအခြေခံဆောင်ရွက် အမည် မြစ်ဆက်သွယ်အခြေခံဆောင်ရွက် ဦးဆောင်	ကျေးရွာအခြေခံဆောင်ရွက် နံပါတ် ၀၅-၇၅၇၁၇၇၀၄	လူထုစည်းရုံးရေးများ၏ အမည် ဦး (၁) ဦး (၁) ဦး
မြစ်ဆက်သွယ်အခြေခံဆောင်ရွက် ဦးဆောင်	ကျေးရွာအခြေခံဆောင်ရွက် နံပါတ်	ကျေးရွာ နံပါတ်

ကျေးရွာ	အခြေခံဆောင်ရွက်	ကိုးကွယ်သည့်ဘာသာ	အခြေခံဆောင်ရွက်အခြေခံဆောင်ရွက်
ကျေးရွာ ၀၁ မြစ်	၁၇၇	ဘာသာ (၁) မြစ်	
ကျေးရွာ		ဘာသာ (၂) -----	
ကျေးရွာ		ဘာသာ (၃) -----	
ကျေးရွာအခြေခံဆောင်ရွက်		ဘာသာစရာ -----	
မသန်မတင်သူများ	၉	၅ နှစ်	
သက်ရှိအခြေခံဆောင်ရွက် (၈၅ နှစ် မှ အောက်)	၇၀	၅ နှစ်	
စစ်ဘေးအခြေခံဆောင်ရွက်	-	၅ နှစ်	

ကျေးရွာ	အမျိုးသား (အခြေခံဆောင်ရွက်)	အမျိုးသမီး (အခြေခံဆောင်ရွက်)
ကျေးရွာ ၀၁ မြစ်	၂၄၄	၂၅၀
ကျေးရွာ		
ကျေးရွာ		
အခြေခံဆောင်ရွက်	၂၄၄	၂၅၀

(၈) အခြေခံဆောင်ရွက်အခြေခံဆောင်ရွက်အခြေခံဆောင်ရွက်များ

စာအုပ်အမျိုးအစား	စာအုပ် ဖြစ်ပါ	ကျမ်းဂန်အခြေခံဆောင်ရွက်	စာအုပ် ဖြစ်ပါ	ဘာသာစရာ အခြေခံဆောင်ရွက် အခြေခံဆောင်ရွက်	စာအုပ် ဖြစ်ပါ



အထက်တန်းကျောင်း	<input type="checkbox"/>	ဆေးရုံ	<input type="checkbox"/>	စေတီ	<input checked="" type="checkbox"/>
အလယ်တန်းကျောင်း	<input type="checkbox"/>	ကျန်းမာရေးဌာန	<input type="checkbox"/>	ဘုန်းကြီးကျောင်း	<input checked="" type="checkbox"/>
ပုလဲတန်းကျောင်း	<input checked="" type="checkbox"/>	ကျန်းမာရေးဌာနခွဲ	<input type="checkbox"/>	ဟိန္ဒူဘုရားကျောင်း	<input type="checkbox"/>
ပျက်ကျောင်း	<input type="checkbox"/>	ဆေးပေးခန်း	<input type="checkbox"/>	ခရစ်ယာန်ကျောင်း	<input type="checkbox"/>
အခြား	<input type="checkbox"/>	အခြား	<input type="checkbox"/>	ဇလီ	<input type="checkbox"/>
				အခြား	<input type="checkbox"/>
မှတ်ချက်		မှတ်ချက်		မှတ်ချက်	

(ဂ) ကျွမ်းကျင်သူများမှတ်တမ်း (ကျေးရွာတွင်နေထိုင်သော သို့မဟုတ် တခြားရွာမှလာရောက်သော ကျွမ်းကျင်သူများ)

	(ခ) စာသင်ကျောင်း		(၂) ကျန်းမာရေး			(၃) လက်မှုပညာရှင်	
	ရွာတွင်နေထိုင်သူ	အခြားရွာမှလာသူ	ရွာတွင်နေထိုင်သူ	အခြားရွာမှလာသူ	ရွာတွင်နေထိုင်သူ	အခြားရွာမှလာသူ	
ပုလဲတန်းပြဆရာ/မ	<input checked="" type="checkbox"/>	<input checked="" type="checkbox"/>	ဆရာဝန်	<input type="checkbox"/>	<input type="checkbox"/>	လက်သမား	<input checked="" type="checkbox"/>
အထက်တန်းပြဆရာ/မ	<input type="checkbox"/>	<input type="checkbox"/>	လက်ထောက်ကျန်းမာရေးမှူး	<input type="checkbox"/>	<input type="checkbox"/>	ပန်းချီ	<input type="checkbox"/>
အလယ်တန်းပြဆရာ/မ	<input type="checkbox"/>	<input type="checkbox"/>	အမျိုးသမီးကျန်းမာရေးဆရာမ	<input type="checkbox"/>	<input type="checkbox"/>	လျှပ်စစ်ကျွမ်းကျင်သမား	<input type="checkbox"/>
ပျက်ဆရာ/မ	<input checked="" type="checkbox"/>	<input checked="" type="checkbox"/>	သားဖွားဆရာမ	<input type="checkbox"/>	<input type="checkbox"/>	ချောင်းကန်သမား	<input type="checkbox"/>
အခြား	<input type="checkbox"/>	<input type="checkbox"/>	ပြည်သူ့ကျန်းမာရေးလုပ်သား	<input checked="" type="checkbox"/>	<input type="checkbox"/>	စက်ပြင်ဆရာ	<input checked="" type="checkbox"/>
မှတ်ချက်			မှတ်ချက်			မှတ်ချက်	

(ဃ) ကျေးရွာသို့ ရောက်ရှိနိုင်သည့် လမ်းအခြေအနေ / ကျေးရွာတစ်ရွာသည် ၎င်း၏ ကျေးရွာအုပ်စုနှင့် ဆက်သွယ်ထားသော လမ်းအခြေအနေ (အောက်ပါတို့ကို ဝိုင်းပါ)

ကျောက်ကြမ်းလမ်း: _____ ကတ္တရာလမ်း: ခြေသားလမ်း ကွန်ကရစ်လမ်း: _____ မော်တော်ဆိုင်ကယ်လမ်း: _____
 ကျောက်စင်းလမ်း: _____ လူသွားလမ်း: _____ အခြား: _____

(င) ကျေးရွာဖွံ့ဖြိုးမှုမှတ်ချက်

- (၁) လူထုဝတ်ပြုစံနက်နဲမဝတင်မီ ဤကျေးရွာတွင် ကျေးရွာဖွံ့ဖြိုးမှု မှတ်ချက်ရှိခဲ့ပါသလား? ပိုင်ပါ
- (၂) ရှိခဲ့ပါလျှင် ဤမှတ်ချက်ကို မည်သည့် မှုနစ်တွင် ပြင်ဆင်ခဲ့ပါသနည်း? ရှိပါသည်/မရှိပါ/မသိပါ
- (၃) ဤမှတ်ချက်ကို ဖြည့်နယ်မှ အတည်ပြုခဲ့ပါသလား? နှစ်-----/မသိပါ
- ပြုခဲ့ပါသည်/မပြုခဲ့ပါ /မသိပါ

(စ) ဝေးအကွာအဝေး

- (၁) ဤကျေးရွာ၏ ဝတ်မှုပုံစံနှင့် ၎င်းကျေးရွာအုပ်စု၏ ဝတ်မှုပုံစံအထိ မရောက်မီ မည်မျှ ကွာဝေးသနည်း? မိုင် ၄ / မသိပါ
- (၂) ဤကျေးရွာမှ ၎င်းကျေးရွာအုပ်စု၏ ဝတ်မှုပုံစံအထိ သွားလာရာတွင် ကြာမြင့်သည့် အချိန်

ခြောက်ခေ့ ရာသီတွင် ကြာချိန် ၃၀ မိနစ် ထော်လာရုံ/ မော်တော်ဆိုင်ကယ် (ခြေလျင်/လမ်း/မော်တော်ဘုတ်/အခြား: _____)

မိုးရာသီတွင် ကြာချိန် ၃၀ မိနစ် ထော်လာရုံ/ မော်တော်ဆိုင်ကယ် (ခြေလျင်/လမ်း/မော်တော်ဘုတ်/အခြား: _____)



(ဆ) ပတ်ဝန်းကျင်ဆိုင်ရာ သဘာဝဘေးအန္တရာယ်

ဤကျေးရွာတွင် ရေကြီးခြင်းကဲ့သို့ သဘာဝဘေးအန္တရာယ်ကျရောက်ဖူးခြင်း ရှိပါသလား။

မရှိပါ ရှိပါသည် ရှိလျှင်ဖော်ပြပါ -----

(ဇ) ကျေးရွာတွင် ဖွဲ့စည်းထားသော အဖွဲ့အစည်းများ

လူထုဝန်ထမ်းဆောင်ရေးအဖွဲ့၊ ဤကျေးရွာတွင် ကျေးရွာဖွံ့ဖြိုးရေးအတွက် အစိုးရ (သို့) ရွာသားများကိုယ်တိုင် (သို့) စီမံကိန်းတစ်ခုခုမှ ဖွဲ့စည်းထားသည့် အဖွဲ့အစည်းများရှိပါသလား။

(၁) -----

(၂) -----

(ဈ) အထွေထွေအုပ်ချုပ်ရေး ဦးစီးဌာန (GAD) မှ မှတ်တမ်းတင်ထားခြင်း

ဤကျေးရွာသည် အထွေထွေအုပ်ချုပ်ရေး ဦးစီးဌာန (GAD) မှ မှတ်တမ်းတင်ထားမှု ရှိပါသလား။

မရှိပါ ရှိပါသည်

ကျေးရွာခေါင်းဆောင်

အမည် ဦးလှစွာ

လက်မှတ် MAH နေ့စွဲ ၂၉. ၁၂. ၁၇

လူထုစည်းရုံးရေးမှူး

အမည် ဦးမြင့်စွာ

လက်မှတ် [Signature] နေ့စွဲ ၂၉. ၁၂. ၁၇



စီမံကိန်း တတိယနှစ် စက်ဝန်း

ပုံစံ - ၈ - ၁ ကျေးရွာအခြေခံအချက်အလက်များ (Form PC 1)

လမ်းညွှန်ချက်၊ ကျေးရွာတစ်ရွာသို့ ပထမဆုံးမိတ်ဆက်ခရီးသွားရောက်သောအခါ လူထုစည်းရုံးရေးမှူးသည် ကျေးရွာ ခေါင်းဆောင်များအားကျေးရွာအချက်အလက်များကိုပေတ္တာရပ်ခံ၍တောင်းခံရသည်။ ဤအချက်အလက်များကိုစီမံကိန်း မိတ်ဆက်အစည်းဝေးမတိုင်မီတောင်းခံရမည်။ စီမံကိန်းမိတ်ဆက်အစည်းဝေးတွင် လူထုစည်းရုံးရေးမှူးသည် ဤအချက်အ လက်များအား စစ်ဆေးပြီး မှန်ကန်အောင်ပြုလုပ်ရမည်။ ပြီးနောက်တွင် လူထုစည်းရုံးရေးမှူးမှ သတင်းအချက်အလက်ထိသို့ Tablets မှ တဆင့် ဖြည့်သွင်းရမည်။

ကျေးရွာခေါင်းဆောင် အမည် ဦးခင်လှသန်း	ကျေးရွာခေါင်းဆောင်၏ ဖုန်းနံပါတ် ၀၇-၇၈၃၇၁၃၂၁၄	လူထုစည်းရုံးရေးမှူး၏အမည် ဒေါ်နန်းစိုရွှေ
ပြည်နယ်/တိုင်းဒေသကြီး ဧရာဝတီ	မြို့နယ် ပျော်ဘွယ်	ကျေးရွာအုပ်စု ယက်ဘဲဖြိုး
		ကျေးရွာ ဒါးကုန်း

က၊ လူဦးရေ

လူမျိုးစု	အိမ်ထောင်စုအရေအတွက်	ကိုးကွယ်သည့်ဘာသာ	အိမ်ထောင်စုအရေအတွက်
လူမျိုးစု (၁)--- ဗမာ ---	၁၉၀	ဘာသာ(၁)--- ဗုဒ္ဓ ---	၁၉၀
လူမျိုးစု (၂)-----		ဘာသာ(၂)-----	
လူမျိုးစု (၃)-----		ဘာသာ(၃)-----	
လူမျိုးစုရော-----		ဘာသာရော-----	
ကျား			
	အရေအတွက်		
မသန်စွမ်းသူများ	၉		
သက်ကြီးရွယ်အိုများ (၆၅ နှစ် နှင့် အထက်)	၇၀		
စစ်ဘေးရှောင်	-		



	အမျိုးသား(အရေအတွက်)	အမျိုးသမီး(အရေအတွက်)	စုစုပေါင်းအရေအတွက်
လူဦးရေ			
လူမျိုးစု (၁)-----	၄၆၉	၄၀၇	၈၇၆
လူမျိုးစု (၂)-----			
လူမျိုးစု (၃)-----			
အခြား			
အိမ်ထောင်ဦးစီး	၁၄၄	၄၆	၁၉၀

(ခ) အခြေခံအဆောက်အအုံ အသုံးအဆောင်များ

စာသင်ကျောင်း	အမှတ် ခြံမပါ	ကျန်းမာရေး	အမှတ်ပြု ခပ်မာ	ဘာသာရေးအဆောက် အအုံများ	အမှတ် ခြံမပါ
အထက်တန်းကျောင်း	<input type="checkbox"/>	ဆေးရုံ	<input type="checkbox"/>	ဝေတီ	<input checked="" type="checkbox"/>
အလယ်တန်းကျောင်း	<input type="checkbox"/>	ကျန်းမာရေးဌာန	<input type="checkbox"/>	ဘုန်းကြီးကျောင်း	<input checked="" type="checkbox"/>
မူလတန်းကျောင်း	<input checked="" type="checkbox"/>	ကျန်းမာရေးဌာနခွဲ	<input type="checkbox"/>	ဟိန္ဒူဘုရားကျောင်း	<input type="checkbox"/>
မူကြိုကျောင်း	<input type="checkbox"/>	ဆေးပေးခန်း	<input type="checkbox"/>	ရေစိမ့်ယာန်ကျောင်း	<input type="checkbox"/>
အခြား	<input type="checkbox"/>	အခြား	<input type="checkbox"/>	ဗလီ	<input type="checkbox"/>
				အခြား	<input type="checkbox"/>
မှတ်ချက်		မှတ်ချက်		မှတ်ချက်	

(ဂ) ကျွမ်းကျင်သူများမှတ်တမ်း (ကျေးရွာတွင်နေထိုင်သော သို့မဟုတ် တခြားရွာမှလာရောက်သောကျွမ်းကျင်သူများ)

(၁) စာသင်ကျောင်း	(၂) ကျန်းမာရေး	(၃) လက်မှုပညာရပ်
------------------	----------------	------------------



(၂) ဤကျေးရွာမှ ၎င်းကျေးရွာအုပ်စုဗဟိုအထိသွားလာရာတွင်ကြာမြင့်သည့်အချိန်၊
 ခြောက်သွေ့ရာသီတွင်ကြာချိန် ၃၀ မိနစ် ထော်လာဂျီ/မော်တော်ဆိုင်ကယ်/ခြေလျင်/လား/မော်တော်ဘုတ်/
 အခြား -----

မိုးရာသီတွင်ကြာချိန် ၂၀ မိနစ် ထော်လာဂျီ/မော်တော်ဆိုင်ကယ်/ခြေလျင်/လား/မော်တော်ဘုတ်/
 အခြား -----

(ဆ) ပတ်ဝန်းကျင်ဆိုင်ရာသဘာဝဘေးအန္တရာယ်

ဤကျေးရွာတွင်ရေကြီးခြင်းကဲ့သို့ သဘာဝဘေးအန္တရာယ်ကျရောက်ဖူးခြင်း ရှိပါသလား။

မရှိပါ ရှိပါသည် ရှိလျှင်ဖော်ပြပါ-----

(ဇ) ကျေးရွာတွင် ဇွဲ၊ စည်းထားသော အဖွဲ့အစည်းများ

လူထုဗဟိုပြုစီမံကိန်းမတိုင်မီ ဤကျေးရွာတွင် ကျေးရွာဖွံ့ဖြိုးရေးအတွက် အစိုးရ(သို့)ရွာသားများကိုယ်တိုင်(သို့) စီမံကိန်းတစ်ခုခုမှ
 ဇွဲ၊ စည်းထားသည့် အဖွဲ့အစည်းများရှိပါသလား။

(၁) -----

(၂) -----

(ဈ) အထွေထွေအုပ်ချုပ်ရေး ဦးစီးဌာန (GAD) မှ မှတ်တမ်းတင်ထားခြင်း

ဤကျေးရွာသည် အထွေထွေအုပ်ချုပ်ရေး ဦးစီးဌာန (GAD) မှ မှတ်တမ်းတင်ထားမှု ရှိပါသလား။

မရှိပါ ရှိပါသည်

ကျေးရွာခေါင်းဆောင်

အမည် ဦးစိန်လှသာဇ်
 လက်မှတ် [Signature] နေ့စွဲ - ၅.၁၁.၂၀၁၅

လူထုစည်းရုံးရေးမှူး

အမည် ခင်နန်းစို
 လက်မှတ် [Signature] နေ့စွဲ ၅.၁၁.၂၀၁၅



စီမံကိန်းစတုတ္ထနှစ်စက်ဝန်း

ပုံစံ - ၁ - ၁ ကျေးရွာအခြေခံအချက်အလက်များ (Form PC 1)

<p>လယ်ညွှန်ရွက်၊ ကျေးရွာတစ်ရွာသို့ ပထမဆုံးမိတ်ဆက်ပေးသွားရောက်သောအခါ လူထုစည်းရုံးရေးမှူးသည် ကျေးရွာခေါင်းဆောင်များအားကျေးရွာအချက်အလက်များကိုပေတ္တ ရပ်ရွာတောင်းခံရသည်။ ဤအချက်အလက်များကိုစီမံကိန်းမိတ်ဆက်အစည်းဝေးပတ်ပိတောင်းခံရသည်။ စီမံကိန်းမိတ်ဆက်အစည်းဝေးတွင် လူထုစည်းရုံးရေးမှူးသည် ဤအချက်အလက်များအား စစ်ဆေးပြီး မှန်ကန်အောင်ပြုလုပ်ရမည်၊ ပြီးနောက်တွင် လူထုစည်းရုံးရေးမှူးမှ သတင်းအချက်အလက်ထံသို့ Tablets မှ တဆင့် ဖြည့်သွင်းရမည်။</p>			
ကျေးရွာခေါင်းဆောင် အမည် ဦးစိန်လှဘို	ကျေးရွာခေါင်းဆောင်၏ ဖုန်းနံပါတ် ၀၉-၇၉၅၇၉၄၅၆၃	လူထုစည်းရုံးရေးမှူး၏အမည် ဦးနေမျိုးပိုင်	
ပြည်နယ်/တိုင်းဒေသကြီး ဓနုဒေသ	မြို့နယ် ပျော်တူ	ကျေးရွာအုပ်စု သက်ဝဲကြီး	ကျေးရွာ ဒင်းကျို

က၊ လူဦးရေ

လူမျိုးစု	အိမ်ထောင်စုအရေအတွက်	ကိုးကွယ်သည့်ဘာသာ	အိမ်ထောင်စုအရေအတွက်
လူမျိုးစု (၁)---ဗမာ---	၁၈၂	ဘာသာ(၁)---ဗုဒ္ဓ---	၁၈၂
လူမျိုးစု (၂)-----		ဘာသာ(၂)-----	
လူမျိုးစု (၃)-----		ဘာသာ(၃)-----	
လူမျိုးစုရော-----		ဘာသာရော-----	
အခြား			
	အရေအတွက်		
မသန်စွမ်းသူများ	၉		
သက်ကြီးရွယ်အိုများ (၆၅ နှစ် နှင့် အထက်)	၁၅၀		
စစ်ဘေးရှောင်	-		



	အမျိုးသား(အရေအတွက်)	အမျိုးသမီး(အရေအတွက်)	စုစုပေါင်းအရေအတွက်
လူဦးရေ			
လူမျိုးစု (၁)--- <i>မိမိ</i> ---	၃၉၇	၄၇၅	၈၇၂
လူမျိုးစု (၂)-----			
လူမျိုးစု (၃)-----			
အခြား			
အိမ်ထောင်ဦးစီး	၁၃၇	၄၅	၁၈၂

(ခ) အခြေခံအဆောက်အအုံ အသုံးအဆောင်များ

စာသင်ကျောင်း	အမှတ် ခြံပိ	ကျန်းမာရေး	အမှတ်ပြု စင်ပိ	ဘာသာရေးအဆောက် အအုံများ	အမှတ် ခြံပိ
အထက်တန်းကျောင်း	<input type="checkbox"/>	ဆေးရုံ	<input type="checkbox"/>	စေတီ	<input checked="" type="checkbox"/>
အလယ်တန်းကျောင်း	<input type="checkbox"/>	ကျန်းမာရေးဌာန	<input type="checkbox"/>	ဘုန်းကြီးကျောင်း	<input checked="" type="checkbox"/>
မူလတန်းကျောင်း	<input checked="" type="checkbox"/>	ကျန်းမာရေးဌာနခွဲ	<input type="checkbox"/>	ဟိန္ဒူဘုရားကျောင်း	<input type="checkbox"/>
မူကြီးကျောင်း	<input type="checkbox"/>	ဆေးပေးခန်း	<input type="checkbox"/>	ခရစ်ယာန်ကျောင်း	<input type="checkbox"/>
အခြား	<input type="checkbox"/>	အခြား	<input type="checkbox"/>	ဇလီ	<input type="checkbox"/>
				အခြား	<input type="checkbox"/>
မှတ်ချက်		မှတ်ချက်		မှတ်ချက်	
မူလတန်းကျောင်း					



(ဂ) ကျွမ်းကျင်သူများမှတ်တမ်း (ကျေးရွာတွင်နေထိုင်သော သို့မဟုတ် တခြားရွာမှလာ၍ ပတ်ဝန်းကျင်ကျွမ်းကျင်သူများ)

(၁) ကသင်ကျောင်း			(၂) ကျန်းမာရေး			(၃) လက်မှုညာရှင်		
	ရွာတွင်နေထိုင်သူ	အခြားရွာမှလာသူ		ရွာတွင်နေထိုင်သူ	အခြားရွာမှလာသူ		ရွာတွင်နေထိုင်သူ	အခြားရွာမှလာသူ
မူလတန်းပြဆရာ/မ	<input type="checkbox"/>	<input checked="" type="checkbox"/>	ဆေးကုသရေး	<input type="checkbox"/>	<input type="checkbox"/>	လက်သမား	<input checked="" type="checkbox"/>	<input type="checkbox"/>
အထက်တန်းပြဆရာ/မ	<input type="checkbox"/>	<input type="checkbox"/>	လက်ထောက်ကျန်းမာရေးမှူး	<input type="checkbox"/>	<input type="checkbox"/>	ပန်းရံ	<input checked="" type="checkbox"/>	<input type="checkbox"/>
အလယ်တန်းပြဆရာ/မ	<input type="checkbox"/>	<input type="checkbox"/>	အမျိုးသမီးကျန်းမာရေးဆေးကုသရေး	<input type="checkbox"/>	<input type="checkbox"/>	လျှပ်စစ်ကျွမ်းကျင်သမား	<input type="checkbox"/>	<input type="checkbox"/>
မူကြိုဆရာ/မ	<input type="checkbox"/>	<input type="checkbox"/>	သားရွေးဆရာ	<input type="checkbox"/>	<input checked="" type="checkbox"/>	ရေစိုက်သူ	<input checked="" type="checkbox"/>	<input type="checkbox"/>
အခြား	<input type="checkbox"/>	<input type="checkbox"/>	ပြည်သူ့ကျန်းမာရေးလှည့်လည်ရေး	<input type="checkbox"/>	<input type="checkbox"/>	စက်ပြင်ဆရာ	<input checked="" type="checkbox"/>	<input type="checkbox"/>
မှတ်ချက်			မှတ်ချက်	၅၀ ရံသာဖြူ ✓		မှတ်ချက်		

(ဃ) ကျေးရွာသို့ ရောက်ရှိနိုင်သည့်လမ်းအခြေအနေ / ကျေးရွာ တစ်ရွာသည် ၎င်း၏ကျေးရွာအုပ်စုနှင့် ဆက်သွယ်ထားသောလမ်းအခြေအနေ (အောက်ပါတို့ကိုပိုင်းပါ)

ကျောက်ကြမ်းလမ်း ကတ္တရာလမ်း ကုန်းကရစ်လမ်း မော်တော်ဆိုင်ကယ်လမ်း
 ကျောက်ခင်းလမ်း မြေသားလမ်း လှသွားလမ်း အခြား _____

(င) ကျေးရွာပြန့်ပွားမှုစီမံချက်

ပိုင်းပါ

(၁) လူထုထုတ်ပြန်စီမံကိန်းမစတင်မီ ဤကျေးရွာတွင် ကျေးရွာပြန့်ပွားမှု စီမံချက်ရှိခဲ့ပါသလား? ပိုပါသည်/မရှိပါ/မသိပါ

(၂) ရှိခဲ့ပါလျှင် ဤစီမံချက်ကို မည်သည့် ဝန်ထုပ်ပေးပေးခဲ့ပါသနည်း? နှစ်-----/မသိပါ

(၃) ဤစီမံချက်ကို ပြန့်ပွားမှုအတည်ပြုခဲ့ပါသလား? ပြုခဲ့ပါသည်/မပြုခဲ့ပါ/မသိပါ



(၈) ခရီးအကွာအဝေး

(၁) ဤကျေးရွာ၏ဝဟ်မှ၎င်းကျေးရွာအုပ်စု၏ဝဟ်အထိ ဝဟ်ခရီးပိုင်မည်မျှ ကွာဝေးသနည်း? ပိုင် ၄ မိုင်ခွဲ မသိပါ

(၂) ဤကျေးရွာမှ ၎င်းကျေးရွာအုပ်စု၏ဝဟ်အထိ သွားလာရာတွင် ကြာမြင့်သည့်အချိန်

ပြောက်သွေ့ ရာသီတွင် ကြာချိန် ၃၀ မိနစ် ဝဟ်လာရီ/မော်တော်ဆိုင်ကယ်/ခြေလျှင်/လာ/မော်တော်ဘုတ်/

အခြား -----

မိုးရာသီတွင် ကြာချိန် ၂၀ မိနစ် ဝဟ်လာရီ/မော်တော်ဆိုင်ကယ်/ခြေလျှင်/လာ/မော်တော်ဘုတ်/

အခြား -----

(ဆ) ပတ်ဝန်းကျင်ဆိုင်ရာသဘာဝဘေးအန္တရာယ်

ဤကျေးရွာတွင် ခြေကြီးခြင်းကဲ့သို့ သဘာဝဘေးအန္တရာယ် နှင့် ရောက်ရှိခြင်း ရှိပါသလား။

မရှိပါ ရှိပါသည် ရှိလျှင် ဖော်ပြပါ ----- သေဆုံးသော အန္တရာယ်သည် (သွတ်လဲခြင်း)

(ဇ) ကျေးရွာတွင် ခွဲစည်းထားသော အဖွဲ့အစည်းများ

လူထုဝဟ်ပြုပုံမကိန်းမတိုင်မီ ဤကျေးရွာတွင် ကျေးရွာဖွံ့ဖြိုးရေးအတွက် အစိုးရ(သို့)ရွာသားများ(ကိုယ်တိုင်(သို့) စီမံကိန်းလက်ရာမှ ခွဲစည်းထားသည့် အဖွဲ့အစည်းများ ရှိပါသလား။

(၁) -----

(၂) -----

(ဈ) အထွေထွေအုပ်ချုပ်ရေး ဦးစီးဌာန (GAD) မှ မှတ်တမ်းတင်ထားခြင်း

ဤကျေးရွာသည် အထွေထွေအုပ်ချုပ်ရေး ဦးစီးဌာန (GAD) မှ မှတ်တမ်းတင်ထားမှု ရှိပါသလား။

မရှိပါ ရှိပါသည်

ကျေးရွာခေါင်းဆောင်

အမည် ဦးစိုးကျော်

လက်မှတ် [Signature] နေ့စွဲ ၂၈.၁၀.၂၀၀၉

လူထုစည်းရုံးရေးမှူး

အမည် ဦးစောမျိုးဦး

လက်မှတ် [Signature] နေ့စွဲ ၂၈.၁၀.၂၀၀၉



၉။ ပုံစံ ၈-၂။ စီမံကိန်းစက်ဝန်းအချိန်ဇယား

စီမံကိန်း ပထမနှစ် စက်ဝန်း

ပုံစံ - ၈ - ၂ - စီမံကိန်းစက်ဝန်းအချိန်ဇယား (PC 2)

လက်ညွှန်များ သက်ဆိုင်ရာထုတ်ပြန်ချက်/လက်ထောက်နည်းညာဏ်များမှ စီမံကိန်းစက်ဝန်းအချိန်ဇယားကို ဖြည့်သွင်းရမည်။

စည်းရုံးချေးယူဝန်ထမ်း အမည် ကျော်စွဲတိုင်း ဖြည့်သွင်းရမည်။

၈.၆.၅ ၂၅-၂-၁၇ စက်ဝန်းအားအမှတ်ဖြစ်ပါ စက်ဝန်း(၁) စက်ဝန်း(၂) စက်ဝန်း(၃)

ဖြည့်နှယ်တိုင်း ဖွဲ့စည်းပုံ ဖြန့်ဖြူးပုံစံ စက်ဝန်း(၄) ကျေးရွာအုပ်စု စက်ဝန်း(၅) ကျေးရွာ အုပ်စု နှင့်

စီမံကိန်းစက်ဝန်းအဆင့်များ	နေ့စွဲ		အစည်းအဝေးစက်ဝန်းစာရင်းအချက်အလက်			
	ထောင်သည် ဇယား	ပြီးဆုံးသည့်နေ့	အမျိုးသား အရေအတွက်	အမျိုးသမီး အရေအတွက်	အိမ်ထောင်စု အရေအတွက်	လူမျိုးစုတော်ရောက်သူ အရေအတွက် နှင့် လူမျိုးစုအမည်
၁။ ကျေးရွာစီမံကိန်း မိတ်ဆက်အစည်းအဝေး	၁၄.၂.၁၇	၁၄.၂.၁၇	၅၄	၃၅	၈၉	-
၂။ ကျေးရွာဖွံ့ဖြိုးရေး စီမံချက်ရေးဆွဲခြင်း အစည်းအဝေး	၁၅.၂.၁၇	၁၅.၂.၁၇	၄၂	၄၄	၈၆	-
၃။ ကျေးရွာအုပ်စု လုပ်ငန်းဆုံးဖြတ်ချက်ချသည့် အစည်းအဝေး	၁၈.၂.၁၇	၁၈.၂.၁၇	၂၅	၂၀	၄၅	-
၄။ မြို့နယ်အဆင့် စီမံကိန်းရေးဆွဲရေး နှင့် အကောင်အထည်ဖော်ရေးစာတမ်းတင်စီမံကိန်း သုံးသပ်မှု အစည်းအဝေး			မရှိ	မရှိ	မရှိ	မရှိ
၅။ မြို့နယ် စီမံကိန်းရေးဆွဲရေး နှင့် အကောင်အထည်ဖော်ရေး စာတမ်းတင်စီမံကိန်းကို ရွာထု အသိပေး အကြောင်းကြားသည့် အစည်းအဝေး	၂.၈.၂၀၁၇	၂.၈.၂၀၁၇	၇၅	၄၂	၁၁၇	၁၁၈
၆။ စီမံကိန်းလုပ်ငန်းဆွဲစီမံချက်ရေးဆွဲခြင်း အစည်းအဝေး						
၆.၁။ စီမံကိန်းလုပ်ငန်း အကောင်အထည်ဖော် ရေးဆွဲရေးဆွဲခြင်း	၂.၈.၂၀၁၇	၂.၈.၂၀၁၇	၅၇	၄၂	၁၁၆	၁၁၈



စီမံကိန်း ဒုတိယနှစ် စက်ဝန်း

ပုံစံ - ၈ - ၂ စီမံကိန်းစက်ဝန်းအချိန်ဇယား (PC ၇)

ပယ်နှစ်ချက်၊ သက်ဆိုင်ရာလုပ်ငန်းစဉ်များ/လက်ထောက်နည်းပညာများမှ စီမံကိန်းစက်ဝန်းအဆင့်တစ်ခုစီပြီးစီးရန်၊ ကျေးဇူးတင်ပေးရန်၊ ကျေးဇူးတင်ပေးရန်၊ ကျေးဇူးတင်ပေးရန်

စည်းမျဉ်း/စည်းကမ်း/အမည် ၇၊ ၁၃၄၀၀

၈.၈ ၃၀.၁၂.၁၇ စက်ဝန်းအားအမှတ်ဖြစ်ပါ စက်ဝန်း(၁) စက်ဝန်း(၂) စက်ဝန်း(၃)

စည်းကမ်း/စိုင်း မန္တလေး မြို့နယ် မျက်လွယ် ကျေးရွာအုပ်စု လက်ဝဲကြီး ကျေးရွာ စာရင်း

စီမံကိန်းစတင်ချက်အဆင့်များ	၈.၈.၈		အစည်းအဝေးတွင်တက်ရောက်သူအရေအတွက်			
	စတင်သည့် ဇန.	ပြီးဆုံးသည့်ဇန.	အချိုးသား အရေအတွက်	အချိုးသမီး အရေအတွက်	အိမ်ထောင်စု အရေအတွက်	လူချိန်စာရင်းရောက်သူ အရေအတွက် နှင့် လူချိန်စာရင်း
၁။ ကျေးရွာစီမံကိန်း မိတ်ဆက်အစည်းအဝေး	၂၉.၁၂.၁၇	၂၉.၁၂.၁၇	၄၆	၅၁	၉၇	၅၈၀ ၉၇
၂။ ကျေးရွာ/စီမံကိန်းရေးဆွဲရေး စီမံချက်ရေးဆွဲခြင်း အစည်းအဝေး	၃၀.၁၂.၁၇	၃၀.၁၂.၁၇	၅၀	၅၄	၂၀၄	၅၃၀ ၁၀၄
၃။ ကျေးရွာအုပ်စု လုပ်ငန်းဆုံးဖြတ်ချက်ချသည့် အစည်းအဝေး	၇.၁.၁၇	၇.၁.၁၈	၁၀၀	၁၁	၂၁	၅၂၀ ၂၁
၄။ မြို့နယ်အဆင့် စီမံကိန်းရေးဆွဲရေး နှင့် အကောင်အထည်ဖော်ရေးကော်မတီ၏ စီမံကိန်း သုံးသပ်မှု အစည်းအဝေး			မလို	မလို	မလို	မလို
၅။ မြို့နယ် စီမံကိန်းရေးဆွဲရေး နှင့် အကောင်အထည်ဖော်ရေး ကော်မတီ၏ဆုံးဖြတ်ချက် ရွာသို့ အသိပေး အကြောင်းကြားသည့် အစည်းအဝေး						
၆။ စီမံကိန်းလုပ်ငန်းစဉ်စီမံချက်ရေးဆွဲခြင်း အစည်းအဝေး						



၆၂။ ပယ်ယူရေးအစီအစဉ် ရေးဆွဲခြင်း	၄. ၈. ၂၀၁၇	၄. ၃. ၂၀၁၇	၇.၅	၄၂	၂၂၆	၂၂၆	၂၂၆
၆၃။ ဘဏ္ဍာရေးကုန်ကျမှု လျာထားအစီအစဉ် ရေးဆွဲခြင်း	၂၆. ၆. ၂၀၁၇	၂၆. ၆. ၂၀၁၇	၂.၅	၁၀	၂၅	၂၅	၂၅
၆၄။ မြင်/ထိန်းအစီအစဉ် ရေးဆွဲခြင်း	၄. ၈. ၂၀၁၇	၄. ၈. ၂၀၁၇	၇.၅	၄၂	၂၂၆	၂၂၆	၂၂၆
၇။ စီမံကိန်းလုပ်ငန်းခွဲ တိုးတက်မှု စောင့်ကြည့် အစည်းအဝေး							
၇.၁။ အစည်းအဝေး ပထမအကြိမ်							
၇.၂။ အစည်းအဝေး ဒုတိယအကြိမ်							
၇.၃။ အစည်းအဝေး တတိယအကြိမ်							
၈။ စီမံကိန်းလုပ်ငန်းခွဲ အပြီးသတ်စစ်ဆေးခြင်း အစည်းအဝေး							
၉။ လူထုစစ်ဆေးမှုအစည်းအဝေး							



စီမံကိန်းစတုတ္ထနှစ်စက်ဝန်း

<p>ပုံစံ - ၀၂ - စီမံကိန်းစက်ဝန်းအချိန်ဇယား (PC 2)</p>																																																																																																																																																																																																																																																																																																																																																																																																																																																																																																																																																																																																																																																																																																																																																																															
<p>လမ်းညွှန်စာအုပ် ကျေးရွာအုပ်စုအတွက် ညွှန်ကြားမှုဦးစီးဌာန/လက်ထောက်နည်းဥပဒေများ</p>	<p>စီမံကိန်းစက်ဝန်းအဆင့်တစ်ခုစီ ပြီးစီးတိုင်ကျေးရွာနှင့် စီမံကိန်းစက်ဝန်းအဆင့်တစ်ခုစီ ပြီးစီးတိုင်ကျေးရွာနှင့်</p>																																																																																																																																																																																																																																																																																																																																																																																																																																																																																																																																																																																																																																																																																																																																																																														
<p>စည်းမျဉ်းစာအုပ်/လက်ထောက်နည်းဥပဒေများအနက် အမည် - ၉ : နေပျိုငါးရောင်</p>																																																																																																																																																																																																																																																																																																																																																																																																																																																																																																																																																																																																																																																																																																																																																																															
<p>၀၀၂ ၂၀၂၀-၂၀၂၁ ဝဇာ</p>	<p>စက်ဝန်းအားအမှတ်ပြစ်ပါ <input type="checkbox"/> စက်ဝန်း(၁) <input type="checkbox"/> စက်ဝန်း(၂) <input type="checkbox"/> စက်ဝန်း(၃) ✓ စက်ဝန်း (၄)</p>																																																																																																																																																																																																																																																																																																																																																																																																																																																																																																																																																																																																																																																																																																																																																																														
<p>ပြည်နယ်/တိုင်း မန္တလေး</p>	<p>ကျေးရွာအုပ်စု လက်ဝဲမြို့</p>																																																																																																																																																																																																																																																																																																																																																																																																																																																																																																																																																																																																																																																																																																																																																																														
<p>ကျေးရွာအုပ်စု မြို့နယ် မြောက်တွင်း</p>	<p>ကျေးရွာ အမည်</p>																																																																																																																																																																																																																																																																																																																																																																																																																																																																																																																																																																																																																																																																																																																																																																														
<p>စီမံကိန်းဆောင်ရွက်မှုအဆင့်များ</p>	<p>အစည်းအဝေးတွင်တက်ရောက်သူအရေအတွက်</p>																																																																																																																																																																																																																																																																																																																																																																																																																																																																																																																																																																																																																																																																																																																																																																														
	<table border="1"> <thead> <tr> <th>စတင်သည့် ဝန်း</th> <th>ပြီးဆုံးသည့် ဝန်း</th> <th>အချိန်အား အရေအတွက်</th> <th>အချိန်အား အရေအတွက်</th> <th>အချိန်အား အရေအတွက်</th> <th>အချိန်အား အရေအတွက်</th> <th>အချိန်အား အရေအတွက်</th> <th>အချိန်အား အရေအတွက်</th> <th>အချိန်အား အရေအတွက်</th> <th>အချိန်အား အရေအတွက်</th> </tr> </thead> <tbody> <tr> <td>၂၅.၁၀.၁၉</td> <td>၂၇.၁၀.၁၉</td> <td>၇၉</td> <td>၇၉</td> <td>၁၅၂</td> <td>၁၅၂</td> <td>၁၅၂</td> <td>၁၅၂</td> <td>၁၅၂</td> <td>၁၅၂</td> </tr> <tr> <td>၂၈.၁၀.၁၉</td> <td>၂၈.၁၀.၁၉</td> <td>၇၉</td> <td>၇၉</td> <td>၁၅၂</td> <td>၁၅၂</td> <td>၁၅၂</td> <td>၁၅၂</td> <td>၁၅၂</td> <td>၁၅၂</td> </tr> <tr> <td>၂၉</td> <td></td> <td></td> <td></td> <td></td> <td></td> <td></td> <td></td> <td></td> <td></td> </tr> <tr> <td>၃၀</td> <td></td> <td></td> <td></td> <td></td> <td></td> <td></td> <td></td> <td></td> <td></td> </tr> <tr> <td>၃၁</td> <td></td> <td></td> <td></td> <td></td> <td></td> <td></td> <td></td> <td></td> <td></td> </tr> <tr> <td>၃၂</td> <td></td> <td></td> <td></td> <td></td> <td></td> <td></td> <td></td> <td></td> <td></td> </tr> <tr> <td>၃၃</td> <td></td> <td></td> <td></td> <td></td> <td></td> <td></td> <td></td> <td></td> <td></td> </tr> <tr> <td>၃၄</td> <td></td> <td></td> <td></td> <td></td> <td></td> <td></td> <td></td> <td></td> <td></td> </tr> <tr> <td>၃၅</td> <td></td> <td></td> <td></td> <td></td> <td></td> <td></td> <td></td> <td></td> <td></td> </tr> <tr> <td>၃၆</td> <td></td> <td></td> <td></td> <td></td> <td></td> <td></td> <td></td> <td></td> <td></td> </tr> <tr> <td>၃၇</td> <td></td> <td></td> <td></td> <td></td> <td></td> <td></td> <td></td> <td></td> <td></td> </tr> <tr> <td>၃၈</td> <td></td> <td></td> <td></td> <td></td> <td></td> <td></td> <td></td> <td></td> <td></td> </tr> <tr> <td>၃၉</td> <td></td> <td></td> <td></td> <td></td> <td></td> <td></td> <td></td> <td></td> <td></td> </tr> <tr> <td>၄၀</td> <td></td> <td></td> <td></td> <td></td> <td></td> <td></td> <td></td> <td></td> <td></td> </tr> <tr> <td>၄၁</td> <td></td> <td></td> <td></td> <td></td> <td></td> <td></td> <td></td> <td></td> <td></td> </tr> <tr> <td>၄၂</td> <td></td> <td></td> <td></td> <td></td> <td></td> <td></td> <td></td> <td></td> <td></td> </tr> <tr> <td>၄၃</td> <td></td> <td></td> <td></td> <td></td> <td></td> <td></td> <td></td> <td></td> <td></td> </tr> <tr> <td>၄၄</td> <td></td> <td></td> <td></td> <td></td> <td></td> <td></td> <td></td> <td></td> <td></td> </tr> <tr> <td>၄၅</td> <td></td> <td></td> <td></td> <td></td> <td></td> <td></td> <td></td> <td></td> <td></td> </tr> <tr> <td>၄၆</td> <td></td> <td></td> <td></td> <td></td> <td></td> <td></td> <td></td> <td></td> <td></td> </tr> <tr> <td>၄၇</td> <td></td> <td></td> <td></td> <td></td> <td></td> <td></td> <td></td> <td></td> <td></td> </tr> <tr> <td>၄၈</td> <td></td> <td></td> <td></td> <td></td> <td></td> <td></td> <td></td> <td></td> <td></td> </tr> <tr> <td>၄၉</td> <td></td> <td></td> <td></td> <td></td> <td></td> <td></td> <td></td> <td></td> <td></td> </tr> <tr> <td>၅၀</td> <td></td> <td></td> <td></td> <td></td> <td></td> <td></td> <td></td> <td></td> <td></td> </tr> <tr> <td>၅၁</td> <td></td> <td></td> <td></td> <td></td> <td></td> <td></td> <td></td> <td></td> <td></td> </tr> <tr> <td>၅၂</td> <td></td> <td></td> <td></td> <td></td> <td></td> <td></td> <td></td> <td></td> <td></td> </tr> <tr> <td>၅၃</td> <td></td> <td></td> <td></td> <td></td> <td></td> <td></td> <td></td> <td></td> <td></td> </tr> <tr> <td>၅၄</td> <td></td> <td></td> <td></td> <td></td> <td></td> <td></td> <td></td> <td></td> <td></td> </tr> <tr> <td>၅၅</td> <td></td> <td></td> <td></td> <td></td> <td></td> <td></td> <td></td> <td></td> <td></td> </tr> <tr> <td>၅၆</td> <td></td> <td></td> <td></td> <td></td> <td></td> <td></td> <td></td> <td></td> <td></td> </tr> <tr> <td>၅၇</td> <td></td> <td></td> <td></td> <td></td> <td></td> <td></td> <td></td> <td></td> <td></td> </tr> <tr> <td>၅၈</td> <td></td> <td></td> <td></td> <td></td> <td></td> <td></td> <td></td> <td></td> <td></td> </tr> <tr> <td>၅၉</td> <td></td> <td></td> <td></td> <td></td> <td></td> <td></td> <td></td> <td></td> <td></td> </tr> <tr> <td>၆၀</td> <td></td> <td></td> <td></td> <td></td> <td></td> <td></td> <td></td> <td></td> <td></td> </tr> <tr> <td>၆၁</td> <td></td> <td></td> <td></td> <td></td> <td></td> <td></td> <td></td> <td></td> <td></td> </tr> <tr> <td>၆၂</td> <td></td> <td></td> <td></td> <td></td> <td></td> <td></td> <td></td> <td></td> <td></td> </tr> <tr> <td>၆၃</td> <td></td> <td></td> <td></td> <td></td> <td></td> <td></td> <td></td> <td></td> <td></td> </tr> <tr> <td>၆၄</td> <td></td> <td></td> <td></td> <td></td> <td></td> <td></td> <td></td> <td></td> <td></td> </tr> <tr> <td>၆၅</td> <td></td> <td></td> <td></td> <td></td> <td></td> <td></td> <td></td> <td></td> <td></td> </tr> <tr> <td>၆၆</td> <td></td> <td></td> <td></td> <td></td> <td></td> <td></td> <td></td> <td></td> <td></td> </tr> <tr> <td>၆၇</td> <td></td> <td></td> <td></td> <td></td> <td></td> <td></td> <td></td> <td></td> <td></td> </tr> <tr> <td>၆၈</td> <td></td> <td></td> <td></td> <td></td> <td></td> <td></td> <td></td> <td></td> <td></td> </tr> <tr> <td>၆၉</td> <td></td> <td></td> <td></td> <td></td> <td></td> <td></td> <td></td> <td></td> <td></td> </tr> <tr> <td>၇၀</td> <td></td> <td></td> <td></td> <td></td> <td></td> <td></td> <td></td> <td></td> <td></td> </tr> <tr> <td>၇၁</td> <td></td> <td></td> <td></td> <td></td> <td></td> <td></td> <td></td> <td></td> <td></td> </tr> <tr> <td>၇၂</td> <td></td> <td></td> <td></td> <td></td> <td></td> <td></td> <td></td> <td></td> <td></td> </tr> <tr> <td>၇၃</td> <td></td> <td></td> <td></td> <td></td> <td></td> <td></td> <td></td> <td></td> <td></td> </tr> <tr> <td>၇၄</td> <td></td> <td></td> <td></td> <td></td> <td></td> <td></td> <td></td> <td></td> <td></td> </tr> <tr> <td>၇၅</td> <td></td> <td></td> <td></td> <td></td> <td></td> <td></td> <td></td> <td></td> <td></td> </tr> <tr> <td>၇၆</td> <td></td> <td></td> <td></td> <td></td> <td></td> <td></td> <td></td> <td></td> <td></td> </tr> <tr> <td>၇၇</td> <td></td> <td></td> <td></td> <td></td> <td></td> <td></td> <td></td> <td></td> <td></td> </tr> <tr> <td>၇၈</td> <td></td> <td></td> <td></td> <td></td> <td></td> <td></td> <td></td> <td></td> <td></td> </tr> <tr> <td>၇၉</td> <td></td> <td></td> <td></td> <td></td> <td></td> <td></td> <td></td> <td></td> <td></td> </tr> <tr> <td>၈၀</td> <td></td> <td></td> <td></td> <td></td> <td></td> <td></td> <td></td> <td></td> <td></td> </tr> <tr> <td>၈၁</td> <td></td> <td></td> <td></td> <td></td> <td></td> <td></td> <td></td> <td></td> <td></td> </tr> <tr> <td>၈၂</td> <td></td> <td></td> <td></td> <td></td> <td></td> <td></td> <td></td> <td></td> <td></td> </tr> <tr> <td>၈၃</td> <td></td> <td></td> <td></td> <td></td> <td></td> <td></td> <td></td> <td></td> <td></td> </tr> <tr> <td>၈၄</td> <td></td> <td></td> <td></td> <td></td> <td></td> <td></td> <td></td> <td></td> <td></td> </tr> <tr> <td>၈၅</td> <td></td> <td></td> <td></td> <td></td> <td></td> <td></td> <td></td> <td></td> <td></td> </tr> <tr> <td>၈၆</td> <td></td> <td></td> <td></td> <td></td> <td></td> <td></td> <td></td> <td></td> <td></td> </tr> <tr> <td>၈၇</td> <td></td> <td></td> <td></td> <td></td> <td></td> <td></td> <td></td> <td></td> <td></td> </tr> <tr> <td>၈၈</td> <td></td> <td></td> <td></td> <td></td> <td></td> <td></td> <td></td> <td></td> <td></td> </tr> <tr> <td>၈၉</td> <td></td> <td></td> <td></td> <td></td> <td></td> <td></td> <td></td> <td></td> <td></td> </tr> <tr> <td>၉၀</td> <td></td> <td></td> <td></td> <td></td> <td></td> <td></td> <td></td> <td></td> <td></td> </tr> <tr> <td>၉၁</td> <td></td> <td></td> <td></td> <td></td> <td></td> <td></td> <td></td> <td></td> <td></td> </tr> <tr> <td>၉၂</td> <td></td> <td></td> <td></td> <td></td> <td></td> <td></td> <td></td> <td></td> <td></td> </tr> <tr> <td>၉၃</td> <td></td> <td></td> <td></td> <td></td> <td></td> <td></td> <td></td> <td></td> <td></td> </tr> <tr> <td>၉၄</td> <td></td> <td></td> <td></td> <td></td> <td></td> <td></td> <td></td> <td></td> <td></td> </tr> <tr> <td>၉၅</td> <td></td> <td></td> <td></td> <td></td> <td></td> <td></td> <td></td> <td></td> <td></td> </tr> <tr> <td>၉၆</td> <td></td> <td></td> <td></td> <td></td> <td></td> <td></td> <td></td> <td></td> <td></td> </tr> <tr> <td>၉၇</td> <td></td> <td></td> <td></td> <td></td> <td></td> <td></td> <td></td> <td></td> <td></td> </tr> <tr> <td>၉၈</td> <td></td> <td></td> <td></td> <td></td> <td></td> <td></td> <td></td> <td></td> <td></td> </tr> <tr> <td>၉၉</td> <td></td> <td></td> <td></td> <td></td> <td></td> <td></td> <td></td> <td></td> <td></td> </tr> <tr> <td>၁၀၀</td> <td></td> <td></td> <td></td> <td></td> <td></td> <td></td> <td></td> <td></td> <td></td> </tr> </tbody> </table>	စတင်သည့် ဝန်း	ပြီးဆုံးသည့် ဝန်း	အချိန်အား အရေအတွက်	အချိန်အား အရေအတွက်	အချိန်အား အရေအတွက်	အချိန်အား အရေအတွက်	အချိန်အား အရေအတွက်	အချိန်အား အရေအတွက်	အချိန်အား အရေအတွက်	အချိန်အား အရေအတွက်	၂၅.၁၀.၁၉	၂၇.၁၀.၁၉	၇၉	၇၉	၁၅၂	၁၅၂	၁၅၂	၁၅၂	၁၅၂	၁၅၂	၂၈.၁၀.၁၉	၂၈.၁၀.၁၉	၇၉	၇၉	၁၅၂	၁၅၂	၁၅၂	၁၅၂	၁၅၂	၁၅၂	၂၉										၃၀										၃၁										၃၂										၃၃										၃၄										၃၅										၃၆										၃၇										၃၈										၃၉										၄၀										၄၁										၄၂										၄၃										၄၄										၄၅										၄၆										၄၇										၄၈										၄၉										၅၀										၅၁										၅၂										၅၃										၅၄										၅၅										၅၆										၅၇										၅၈										၅၉										၆၀										၆၁										၆၂										၆၃										၆၄										၆၅										၆၆										၆၇										၆၈										၆၉										၇၀										၇၁										၇၂										၇၃										၇၄										၇၅										၇၆										၇၇										၇၈										၇၉										၈၀										၈၁										၈၂										၈၃										၈၄										၈၅										၈၆										၈၇										၈၈										၈၉										၉၀										၉၁										၉၂										၉၃										၉၄										၉၅										၉၆										၉၇										၉၈										၉၉										၁၀၀									
စတင်သည့် ဝန်း	ပြီးဆုံးသည့် ဝန်း	အချိန်အား အရေအတွက်	အချိန်အား အရေအတွက်	အချိန်အား အရေအတွက်	အချိန်အား အရေအတွက်	အချိန်အား အရေအတွက်	အချိန်အား အရေအတွက်	အချိန်အား အရေအတွက်	အချိန်အား အရေအတွက်																																																																																																																																																																																																																																																																																																																																																																																																																																																																																																																																																																																																																																																																																																																																																																						
၂၅.၁၀.၁၉	၂၇.၁၀.၁၉	၇၉	၇၉	၁၅၂	၁၅၂	၁၅၂	၁၅၂	၁၅၂	၁၅၂																																																																																																																																																																																																																																																																																																																																																																																																																																																																																																																																																																																																																																																																																																																																																																						
၂၈.၁၀.၁၉	၂၈.၁၀.၁၉	၇၉	၇၉	၁၅၂	၁၅၂	၁၅၂	၁၅၂	၁၅၂	၁၅၂																																																																																																																																																																																																																																																																																																																																																																																																																																																																																																																																																																																																																																																																																																																																																																						
၂၉																																																																																																																																																																																																																																																																																																																																																																																																																																																																																																																																																																																																																																																																																																																																																																															
၃၀																																																																																																																																																																																																																																																																																																																																																																																																																																																																																																																																																																																																																																																																																																																																																																															
၃၁																																																																																																																																																																																																																																																																																																																																																																																																																																																																																																																																																																																																																																																																																																																																																																															
၃၂																																																																																																																																																																																																																																																																																																																																																																																																																																																																																																																																																																																																																																																																																																																																																																															
၃၃																																																																																																																																																																																																																																																																																																																																																																																																																																																																																																																																																																																																																																																																																																																																																																															
၃၄																																																																																																																																																																																																																																																																																																																																																																																																																																																																																																																																																																																																																																																																																																																																																																															
၃၅																																																																																																																																																																																																																																																																																																																																																																																																																																																																																																																																																																																																																																																																																																																																																																															
၃၆																																																																																																																																																																																																																																																																																																																																																																																																																																																																																																																																																																																																																																																																																																																																																																															
၃၇																																																																																																																																																																																																																																																																																																																																																																																																																																																																																																																																																																																																																																																																																																																																																																															
၃၈																																																																																																																																																																																																																																																																																																																																																																																																																																																																																																																																																																																																																																																																																																																																																																															
၃၉																																																																																																																																																																																																																																																																																																																																																																																																																																																																																																																																																																																																																																																																																																																																																																															
၄၀																																																																																																																																																																																																																																																																																																																																																																																																																																																																																																																																																																																																																																																																																																																																																																															
၄၁																																																																																																																																																																																																																																																																																																																																																																																																																																																																																																																																																																																																																																																																																																																																																																															
၄၂																																																																																																																																																																																																																																																																																																																																																																																																																																																																																																																																																																																																																																																																																																																																																																															
၄၃																																																																																																																																																																																																																																																																																																																																																																																																																																																																																																																																																																																																																																																																																																																																																																															
၄၄																																																																																																																																																																																																																																																																																																																																																																																																																																																																																																																																																																																																																																																																																																																																																																															
၄၅																																																																																																																																																																																																																																																																																																																																																																																																																																																																																																																																																																																																																																																																																																																																																																															
၄၆																																																																																																																																																																																																																																																																																																																																																																																																																																																																																																																																																																																																																																																																																																																																																																															
၄၇																																																																																																																																																																																																																																																																																																																																																																																																																																																																																																																																																																																																																																																																																																																																																																															
၄၈																																																																																																																																																																																																																																																																																																																																																																																																																																																																																																																																																																																																																																																																																																																																																																															
၄၉																																																																																																																																																																																																																																																																																																																																																																																																																																																																																																																																																																																																																																																																																																																																																																															
၅၀																																																																																																																																																																																																																																																																																																																																																																																																																																																																																																																																																																																																																																																																																																																																																																															
၅၁																																																																																																																																																																																																																																																																																																																																																																																																																																																																																																																																																																																																																																																																																																																																																																															
၅၂																																																																																																																																																																																																																																																																																																																																																																																																																																																																																																																																																																																																																																																																																																																																																																															
၅၃																																																																																																																																																																																																																																																																																																																																																																																																																																																																																																																																																																																																																																																																																																																																																																															
၅၄																																																																																																																																																																																																																																																																																																																																																																																																																																																																																																																																																																																																																																																																																																																																																																															
၅၅																																																																																																																																																																																																																																																																																																																																																																																																																																																																																																																																																																																																																																																																																																																																																																															
၅၆																																																																																																																																																																																																																																																																																																																																																																																																																																																																																																																																																																																																																																																																																																																																																																															
၅၇																																																																																																																																																																																																																																																																																																																																																																																																																																																																																																																																																																																																																																																																																																																																																																															
၅၈																																																																																																																																																																																																																																																																																																																																																																																																																																																																																																																																																																																																																																																																																																																																																																															
၅၉																																																																																																																																																																																																																																																																																																																																																																																																																																																																																																																																																																																																																																																																																																																																																																															
၆၀																																																																																																																																																																																																																																																																																																																																																																																																																																																																																																																																																																																																																																																																																																																																																																															
၆၁																																																																																																																																																																																																																																																																																																																																																																																																																																																																																																																																																																																																																																																																																																																																																																															
၆၂																																																																																																																																																																																																																																																																																																																																																																																																																																																																																																																																																																																																																																																																																																																																																																															
၆၃																																																																																																																																																																																																																																																																																																																																																																																																																																																																																																																																																																																																																																																																																																																																																																															
၆၄																																																																																																																																																																																																																																																																																																																																																																																																																																																																																																																																																																																																																																																																																																																																																																															
၆၅																																																																																																																																																																																																																																																																																																																																																																																																																																																																																																																																																																																																																																																																																																																																																																															
၆၆																																																																																																																																																																																																																																																																																																																																																																																																																																																																																																																																																																																																																																																																																																																																																																															
၆၇																																																																																																																																																																																																																																																																																																																																																																																																																																																																																																																																																																																																																																																																																																																																																																															
၆၈																																																																																																																																																																																																																																																																																																																																																																																																																																																																																																																																																																																																																																																																																																																																																																															
၆၉																																																																																																																																																																																																																																																																																																																																																																																																																																																																																																																																																																																																																																																																																																																																																																															
၇၀																																																																																																																																																																																																																																																																																																																																																																																																																																																																																																																																																																																																																																																																																																																																																																															
၇၁																																																																																																																																																																																																																																																																																																																																																																																																																																																																																																																																																																																																																																																																																																																																																																															
၇၂																																																																																																																																																																																																																																																																																																																																																																																																																																																																																																																																																																																																																																																																																																																																																																															
၇၃																																																																																																																																																																																																																																																																																																																																																																																																																																																																																																																																																																																																																																																																																																																																																																															
၇၄																																																																																																																																																																																																																																																																																																																																																																																																																																																																																																																																																																																																																																																																																																																																																																															
၇၅																																																																																																																																																																																																																																																																																																																																																																																																																																																																																																																																																																																																																																																																																																																																																																															
၇၆																																																																																																																																																																																																																																																																																																																																																																																																																																																																																																																																																																																																																																																																																																																																																																															
၇၇																																																																																																																																																																																																																																																																																																																																																																																																																																																																																																																																																																																																																																																																																																																																																																															
၇၈																																																																																																																																																																																																																																																																																																																																																																																																																																																																																																																																																																																																																																																																																																																																																																															
၇၉																																																																																																																																																																																																																																																																																																																																																																																																																																																																																																																																																																																																																																																																																																																																																																															
၈၀																																																																																																																																																																																																																																																																																																																																																																																																																																																																																																																																																																																																																																																																																																																																																																															
၈၁																																																																																																																																																																																																																																																																																																																																																																																																																																																																																																																																																																																																																																																																																																																																																																															
၈၂																																																																																																																																																																																																																																																																																																																																																																																																																																																																																																																																																																																																																																																																																																																																																																															
၈၃																																																																																																																																																																																																																																																																																																																																																																																																																																																																																																																																																																																																																																																																																																																																																																															
၈၄																																																																																																																																																																																																																																																																																																																																																																																																																																																																																																																																																																																																																																																																																																																																																																															
၈၅																																																																																																																																																																																																																																																																																																																																																																																																																																																																																																																																																																																																																																																																																																																																																																															
၈၆																																																																																																																																																																																																																																																																																																																																																																																																																																																																																																																																																																																																																																																																																																																																																																															
၈၇																																																																																																																																																																																																																																																																																																																																																																																																																																																																																																																																																																																																																																																																																																																																																																															
၈၈																																																																																																																																																																																																																																																																																																																																																																																																																																																																																																																																																																																																																																																																																																																																																																															
၈၉																																																																																																																																																																																																																																																																																																																																																																																																																																																																																																																																																																																																																																																																																																																																																																															
၉၀																																																																																																																																																																																																																																																																																																																																																																																																																																																																																																																																																																																																																																																																																																																																																																															
၉၁																																																																																																																																																																																																																																																																																																																																																																																																																																																																																																																																																																																																																																																																																																																																																																															
၉၂																																																																																																																																																																																																																																																																																																																																																																																																																																																																																																																																																																																																																																																																																																																																																																															
၉၃																																																																																																																																																																																																																																																																																																																																																																																																																																																																																																																																																																																																																																																																																																																																																																															
၉၄																																																																																																																																																																																																																																																																																																																																																																																																																																																																																																																																																																																																																																																																																																																																																																															
၉၅																																																																																																																																																																																																																																																																																																																																																																																																																																																																																																																																																																																																																																																																																																																																																																															
၉၆																																																																																																																																																																																																																																																																																																																																																																																																																																																																																																																																																																																																																																																																																																																																																																															
၉၇																																																																																																																																																																																																																																																																																																																																																																																																																																																																																																																																																																																																																																																																																																																																																																															
၉၈																																																																																																																																																																																																																																																																																																																																																																																																																																																																																																																																																																																																																																																																																																																																																																															
၉၉																																																																																																																																																																																																																																																																																																																																																																																																																																																																																																																																																																																																																																																																																																																																																																															
၁၀၀																																																																																																																																																																																																																																																																																																																																																																																																																																																																																																																																																																																																																																																																																																																																																																															



၁၀။ ပုံစံ ၈-၃။ ကျေးရွာဖွံ့ဖြိုးရေး ဦးစားပေးအစီအစဉ်

စီမံကိန်း ပထမနှစ် စက်ဝန်း

ပုံစံ - ၈ - ၃ ကျေးရွာဖွံ့ဖြိုးရေး ဦးစားပေးအစီအစဉ် (Form PC 3)

လမ်းညွှန်ချက်၊ အဆင့်(၃) ကျေးရွာဖွံ့ဖြိုးရေးအစီအစဉ်အစဉ်အစား ဦးဆုံးသောအခါ ကျေးရွာစီမံကိန်း အထောက်အကူပြု ကော်မတီသည် လူထုစည်းရုံးရေးမှူးအကူအညီဖြင့် ဤပုံစံကိုပြည့်စုံအောင် ဖြည့်သွင်းရမည်။	
လူထုစည်းရုံးရေးမှူး/ဝန်ထမ်း အမည် <u>ဦးကျော်စွာဝင်း</u>	
နေ့စွဲ <u>10. 2. 2017</u>	စက်ဝန်းအား အမှတ်ခြစ်ပါ (✓) <input checked="" type="checkbox"/> စက်ဝန်း(၁) <input type="checkbox"/> <input type="checkbox"/> စက်ဝန်း(၂) <input type="checkbox"/> စက်ဝန်း(၃) <input type="checkbox"/> စက်ဝန်း(၄)
ပြည်နယ်/တိုင်း <u>မန္တလေး</u>	ဦးနယ် ပျော်ရွှင်ကျေးရွာအုပ်စု၊ ကျေးရွာ <u>ဒုလေကျွန်း</u>
က။ အခက်အခဲအတားအဆီးများအားဆွေးနွေးခြင်း - ယခုလက်ရှိအခြေအနေတွင် ဤကျေးရွာဖွံ့ဖြိုးတိုးတက်ရေးအတွက် အဓိက အခက်အခဲအတားအဆီးများသည် မည်သည်များဖြစ်ပါသနည်း။ (အမျိုးသား/သမီး အနည်းဆုံးအခက်အခဲ ၅ ခုစီဖော်ပြပါ)	
အမျိုးသား အဖွဲ့မှ တင်ပြသောအခက်အခဲအတားအဆီးများ	အမျိုးသမီး အဖွဲ့မှတင်ပြသောအခက်အခဲအတားအဆီးများ
၁ စားခင်းကျင်းပရန်လက်ခံရရှိရန်အခက်ခဲ	၁ ယူဆချက်အရ အခက်ခဲများရှိပါသည်။ စားခင်းတိုက်ခန်းခဲ
၂ အခက်ခဲ	၂ မြို့တွင်ကားလမ်းမရှိမကောင်း၍ ခွာအားရ အခက်ခဲ
၃ အခက်ခဲများမရှိဘဲအခက်ခဲ	၃ အခက်ခဲများရှိပါသည်။
၄ လူမှုဝန်ထမ်းများကလေးများစားခင်းအခက်ခဲ	၄ ကျေးရွာအားလုံးလက်ခံရရှိရန်အခက်ခဲ
၅ အခက်ခဲများရှိသော်လည်း အခက်ခဲများမရှိပါ။	၅ အခက်ခဲများရှိပါသည်။
၆ မြို့တွင်ကားလမ်းမရှိမကောင်း၍ ခွာအားရ အခက်ခဲ	၆ အခက်ခဲများရှိပါသည်။
၇	၇ ကျေးရွာလက်ခံရရှိရန်အခက်ခဲ

ခ။ မျှော်မှန်းခြင်း - နောင်လာမည့် (၅)နှစ် အတွင်း ကျေးရွာဖွံ့ဖြိုးရေး မျှော်မှန်းလျာထားချက်များအား တင်ပြပါ။

အမျိုးသားအဖွဲ့မှ တင်ပြသောမျှော်မှန်းချက်များ	အမျိုးသမီးအဖွဲ့မှ တင်ပြသောမျှော်မှန်းချက်များ
၁ လမ်းပန်းဆက်သွယ်ရေးကောင်းမွန်ခြင်းခွာ	၁ အခက်ခဲများရှိ၍ ကျေးရွာအားလုံးအဖွဲ့
၂ ကျေးရွာအား အခက်ခဲများမရှိ	၂ အခက်ခဲများရှိသော်လည်း အခက်ခဲများမရှိ
၃ လူမှုဝန်ထမ်းများကလေးများစားခင်းအခက်ခဲ	၃ လမ်းပန်းဆက်သွယ်ရေးကောင်းမွန်ခြင်း ခွာအားရ အခက်ခဲ
၄ ကျေးရွာအားလုံးလက်ခံရရှိရန်အခက်ခဲ	၄ ကျေးရွာအားလုံးလက်ခံရရှိရန်အခက်ခဲ
၅ အခက်ခဲများရှိသော်လည်း အခက်ခဲများမရှိပါ။	၅ အခက်ခဲများရှိပါသည်။
၆ အခက်ခဲများရှိ၍ ကျေးရွာအားလုံးအဖွဲ့	၆ အခက်ခဲများရှိပါသည်။
၇ ကျေးရွာအားလုံးလက်ခံရရှိရန်အခက်ခဲ	၇ ကျေးရွာအားလုံးလက်ခံရရှိရန်အခက်ခဲ



ဂ၊ လူထုစီမံကိန်း၏ လာမည့် (၄) နှစ်အတွက် အကျုံးဝင်သော ဦးစားပေး ဖွံ့ဖြိုးတိုးတက်မှု လုပ်ငန်း အစီအစဉ်များအားဖော်ပြပါ။

အဆင့်	ကျေးရွာအတွက် ဦးစားပေး ဖွံ့ဖြိုးတိုးတက်မှု လုပ်ငန်းစဉ်များ	အဆိုပြုသူ (အမျိုးသားများ/ အမျိုးသမီးများ/အမျိုးသား+ အမျိုးသမီး)	ခန့်မှန်းကုန်ကျ စရိတ်	အကျိုးခံစားခွင့်ရှိသူ ခန့်မှန်းခြေ အရေ အတွက်
၁	စာသင်ကျောင်း၊ ကိုကျို	ကျား/မ	8000000	801
၂	ရွာတွင်းကျောက်အင်္ကျီအိမ် (၆) နေရာ	ကျား/မ	12000000	801
၃	ဆေးရုံ၊ ရေအိတ် (၆) နေရာ	ကျား/မ	15000000	801
၄	အိုးအိတ်၊ အိတ်အိတ် (၆) နေရာ	ကျား/မ	10000000	801
၅				
၆				
၇				

ဃ၊ လူထုစီမံကိန်း၏ လာမည့် (၄) နှစ်အတွက် အကျုံးမဝင်သော ဦးစားပေး ဖွံ့ဖြိုးတိုးတက်မှု လုပ်ငန်း အစီအစဉ်များအားဖော်ပြပါ။

အဆင့်	ကျေးရွာအတွက် ဦးစားပေး ဖွံ့ဖြိုး တိုးတက်မှု လုပ်ငန်းစဉ်များ	အဆိုပြုသူ (အမျိုးသားများ/ အမျိုးသမီးများ/အမျိုးသား+ အမျိုးသမီး)	အခန်းကဏ္ဍ
၁	ရေအိတ်၊ ရေအိတ်	မ	ရေအိတ်၊ ရေအိတ်
၂			
၃			
၄			
၅			
၆			

ခေါင်းဆောင်၊ ကျေးရွာစီမံကိန်းအထောက်အကူပြုကော်မတီမှ အတည်ပြုသည်။

အမည် ဒေါ်ကျော်စွာ လက်မှတ် [Signature] နေ့စွဲ 10. 2. 2017



စီမံကိန်းဒုတိယနှစ် စက်ဝန်း

ပုံစံ - ၈ - ၃ ကျေးရွာဖွံ့ဖြိုးရေး ဦးစားပေးအစီအစဉ် (Form PC 3)

လမ်းညွှန်ချက် အဆင့်(၃) ကျေးရွာမှော်မှန်းချက်အစည်းအဝေး ပြီးဆုံးသောအခါ ကျေးရွာစီမံကိန်း အထောက်အကူပြု ကော်မတီသည် လူထုစည်းရုံးရေးပျံ့နှံ့မှုအကူအညီဖြင့် ဤပုံစံကိုပြည့်စုံအောင် ဖြည့်သွင်းရမည်။

လူထုစည်းရုံးရေးပျံ့နှံ့မှု/ဝန်ထမ်း အမည် ဒိုးမြင့်ထွန်း

နေ့စွဲ 30.12.17 စက်ဝန်းအား အမှတ်ခြစ်ပါ (✓) ဗ စက်ဝန်း(၁)
 စက်ဝန်း(၂) စက်ဝန်း(၃) စက်ဝန်း(၄)

ပြည်နယ်/တိုင်း မန္တလေး မြို့နယ် ကျေးရွာအုပ်စု လက်သဲဇွဲ ကျေးရွာ ဇင်.ကျော်

က။ အခက်အခဲအတားအဆီးများအားဆွေးနွေးခြင်း - ယခုလက်ရှိအခြေအနေတွင် ဤကျေးရွာဖွံ့ဖြိုးတိုးတက်ရေးအတွက် အဓိက အခက်အခဲအတားအဆီးများသည် မည်သည်များဖြစ်ပါသနည်း။ (အမျိုးသား/သမီး အနည်းဆုံးအခက်အခဲ ၅ ခုစီဖော်ပြပါ)

အမျိုးသား အဖွဲ့မှ တင်ပြသော အခက်အခဲအတားအဆီးများ	အမျိုးသမီး အဖွဲ့မှ တင်ပြသော အခက်အခဲအတားအဆီးများ
၁ ဧရာဝတီသစ်လမ်း၊ မကောင်သောတောင်၊ သွားလား	၁ ဧရာဝတီသစ်လမ်း၊ မကောင်သောတောင်၊ သွားလား
၂ အရှေ့လက်ဆစ်ပတ်၊ စတုရန်းကောင်၊ အရှေ့ပေါက်၊ ရွာအုပ်စု	၂ အရှေ့လက်ဆစ်ပတ်၊ မဟိုင်းကောင်၊ ကျေးရွာအုပ်စု
၃ ဧရာဝတီလမ်း၊ မကောင်သောတောင်၊ သွားလား	၃ အရှေ့လက်ဆစ်ပတ်၊ မဟိုင်းကောင်၊ ကျေးရွာအုပ်စု
၄	၄ ရွာအုပ်စု၊ မဟိုင်းကောင်၊ ကျေးရွာအုပ်စု
၅	၅ ဧရာဝတီလမ်း၊ မကောင်သောတောင်၊ သွားလား
၆	၆
၇	၇

ခ။ မှော်မှန်းခြင်း - နောင်လာမည့် (၅) နှစ် အတွင်း ကျေးရွာဖွံ့ဖြိုးရေး မှော်မှန်းလျာထားချက်များအား တင်ပြပါ။

အမျိုးသားအဖွဲ့မှ တင်ပြသော မှော်မှန်းချက်များ	အမျိုးသမီးအဖွဲ့မှ တင်ပြသော မှော်မှန်းချက်များ
၁ မိုးတွင်းကာလတွင် သွားလား ကွယ်ကုလားမည်	၁ သွားလား ကွယ်ကုလားမည်
၂ အရှေ့ပေါက်ကျေးရွာအုပ်စုက ဆွေးနွေးမည်	၂ အရှေ့ပေါက်ကျေးရွာအုပ်စုက ဆွေးနွေးမည်
၃ မိုးတွင်းကာလတွင် သွားလား ကွယ်ကုလားမည်	၃ ကျောင်းထားထား ဆွေးနွေးမည်
၄	၄ ကျောင်းထားထား ဆွေးနွေးမည်
၅	၅ သွားလား ကွယ်ကုလားမည်
၆	၆
၇	၇



ဂ။ လူထုစီမံကိန်း၏ လာမည့် (၄) နှစ်အတွက် အကျုံးဝင်သော ဦးစားပေး ဖွံ့ဖြိုးတိုးတက်မှု လုပ်ငန်း အစီအစဉ်များအားဖော်ပြပါ။

အဆင့်	ကျေးရွာအတွက် ဦးစားပေး ဖွံ့ဖြိုးတိုးတက်မှု လုပ်ငန်းစဉ်များ	အဆိုပြုသူ (အမျိုးသားများ/ အမျိုးသမီးများ/အမျိုးသား+ အမျိုးသမီး)	ခန့်မှန်းကုန်ကျ စရိတ်	အကျိုးခံစားခွင့်ရှိသူ ခန့်မှန်းခြေ အရေ အတွက်
၁	စာသင်ကျောင်း၊ ကိုကျို	ကျား/မ	8000000	801
၂	ရွာတွင်းကျောက်အင်္ကျီ (ပွဲပွဲ)	ကျား/မ	12000000	801
၃	ဆေးရောင်ဖြူခြင်း	ကျား/မ	15000000	801
၄	အိုးအိတ်အိတ်အိတ်	ကျား	10000000	801
၅				
၆				
၇				

ဃ။ လူထုစီမံကိန်း၏ လာမည့် (၄) နှစ်အတွက် အကျုံးမဝင်သော ဦးစားပေး ဖွံ့ဖြိုးတိုးတက်မှု လုပ်ငန်း အစီအစဉ်များအားဖော်ပြပါ။

အဆင့်	ကျေးရွာအတွက် ဦးစားပေး ဖွံ့ဖြိုး တိုးတက်မှု လုပ်ငန်းစဉ်များ	အဆိုပြုသူ (အမျိုးသားများ/ အမျိုးသမီးများ/အမျိုးသား+ အမျိုးသမီး)	အခန်းကဏ္ဍ
၁	ရေအေးအေးအေးအေး	မ	ရေအေးအေးအေးအေး
၂			
၃			
၄			
၅			
၆			

ခေါင်းဆောင်၊ ကျေးရွာစီမံကိန်းအထောက်အကူပြုကော်မတီမှ အတည်ပြုသည်။

အမည် ဒေါ်ကျော်စွာ လက်မှတ် [Signature] နေ့စွဲ 10.2.2017



စီမံကိန်း တတိယနှစ် စက်ဝန်း

ပုံစံ - ၈-၃ ကျေးရွာခွဲ ဖြိုးရေး ဦးစားပေးအစီအစဉ် (Form PC 3)

လမ်းညွှန်ချက်၊ အဆင့်(၃)ကျေးရွာမျှော်မှန်းချက်အစည်းအဝေးပြီးဆုံးသောအခါ ကျေးရွာစီမံကိန်း အထောက်အကူပြု ကော်မတီသည် လူထုစည်းရုံးရေးမှူးအကူအညီဖြင့် ဤပုံစံကိုပြည့်စုံအောင် ဖြည့်သွင်းရမည်။			
လူထုစည်းရုံးရေးမှူး/ဝန်ထမ်း အမည် - ဒေါ် စေတနာ ၊ ဒေါ်နန်းနန်း မိုစိန်			
နေ့စွဲ - ၆.၁၁.၂၀၁၈		စက်ဝန်းအား အမှတ်ဖြစ်ပါ (✓) <input type="checkbox"/> စက်ဝန်း(၀) <input type="checkbox"/> စက်ဝန်း(၂) <input type="checkbox"/> စက်ဝန်း(၃) <input type="checkbox"/> စက်ဝန်း(၄)	
ပြည်နယ်/တိုင်း မန္တလေး	မြို့နယ် ပုဏ္ဏား	ကျေးရွာအုပ်စု လက်သာ ရွှေ	ကျေးရွာ - ဒာင်းကုန်း

က။ အခက်အခဲအတားအဆီးများအားဆွေးနွေးခြင်း - ယခုလက်ရှိအခြေအနေတွင်ဤကျေးရွာခွဲ ဖြိုးတိုးတက်ရေးအတွက် အဓိကအခက်အခဲအတားအဆီးများသည် မည်သည်များဖြစ်ပါသနည်း။ (အမျိုးသား/သမီး အနည်းဆုံးအခက်အခဲ ၅ ခုစီဖော်ပြပါ)

အုပ်စုခွဲ ဆွေးနွေးမှုများမှ တင်ပြသော အခက်အခဲအတားအဆီးများ	
စာသင် ကျောင်းဆောင် ဖလှုံဖောက်ခြင်း ဖြောင့် ကျောင်းသား/သူများ စာသင်ရန် အခက်အခဲဖြစ်ခြင်း	<input type="checkbox"/> ကျား <input type="checkbox"/> မကျား + မ
ကျေးရွာတွင် ဆေးပေးခန်းမရှိခြင်း ဖြောင့် ကျန်းမာရေး အရေးပေါ်ကိစ္စများတွင် အခက်အခဲ ရှိခြင်း	<input type="checkbox"/> ကျား <input type="checkbox"/> မကျား + မ
အခြေခံလမ်းယို သွားသောလမ်း မကောင်းခြင်း ဖြောင့် လမ်းပန်းသက်ဆွယ်ရေး ခက်ခဲခြင်း	<input type="checkbox"/> ကျား <input type="checkbox"/> မကျား + မ
စာဖြည့်တိုက် မရှိခြင်း ဖြောင့် ရွာသူထူ ဗဟုသုတ နည်းပါးခြင်း	<input type="checkbox"/> ကျား <input type="checkbox"/> မကျား + မ
ရေတွင်းရေကန် မလုံလောက်ခြင်း ဖြောင့် ရွာသား တွင် ဘောက်သုံး ရေအခက်အခဲ ဖြစ်ခြင်း	<input type="checkbox"/> ကျား <input type="checkbox"/> မကျား + မ
လျှပ်စစ်ဓာတ်မရှိခြင်း ဖြောင့် ကျေးရွာတွင် မြို့ရွာ နှောင့်နှေးခြင်း	<input checked="" type="checkbox"/> ကျား <input type="checkbox"/> မကျား + မ
မိုးရာသီတွင် ရွာတွင်းလမ်းများ မကောင်းခြင်း ဖြောင့် သွားလာအခက်ခဲခြင်း	<input type="checkbox"/> ကျား <input type="checkbox"/> မကျား + မ
အသက်မွေးဝမ်းကြောင်း ထုတ်ငှားများ မရှိခြင်း ဖြောင့် ဝင်ငွေ နည်းပါးခြင်း	<input type="checkbox"/> ကျား <input type="checkbox"/> မကျား + မ
လူ့အားလုံး ယာဉ်မရှိခြင်း ဖြောင့် ကျန်းမာရေး ကိစ္စ သွားလာရာတွင် အခက်ခဲခြင်း	<input type="checkbox"/> ကျား <input type="checkbox"/> မကျား + မ
	<input type="checkbox"/> ကျား <input type="checkbox"/> မကျား + မ



၁၈။ မျှော်မှန်းခြင်း- ခန့်ခွဲလာမည့် (၅) နှစ် အတွင်း ကျေးရွာဖွံ့ဖြိုးရေး မျှော်မှန်းလျာထားချက်များအား တင်ပြပါ။

အုပ်စုဖွံ့ဖြိုးရေးမှူးများမှ တင်ပြသော အခက်အခဲအတားအဆီးများ	
စာသင်ကျောင်းဆောင်လှုံ့ဖောက်ခြင်း ကျောင်းသား၊ ကျောင်းသူများ စာသင်ရန်အဆင်မပြေမှု	<input type="checkbox"/> ကျား <input type="checkbox"/> မကျား + မ
ကျေးရွာတွင် ဆေး၊ ဆေးခန်း၊ ရှိပြီး ကျန်းမာရေးစာရေးပေါက်ကွဲများတွင် အဆင်မပြေမှု	<input type="checkbox"/> ကျား <input type="checkbox"/> မကျား + မ
အိမ်နီးလမ်းနှင့် ဆက်သွယ်ထားသော စာရေးကောင်းမွန်မှု	<input type="checkbox"/> ကျား <input type="checkbox"/> မကျား + မ
စာကြည့်တိုက်ရှိ လမ်း၊ ရွာလူတို့ မဟုတ်ဘဲ တိုးပွားလာခြင်း	<input type="checkbox"/> ကျား <input type="checkbox"/> မကျား + မ
ကျေးရွာတွင် ကျန်းမာရေး၊ ရောဂါအန္တရာယ်ကင်းစင်ရေးအခက်အခဲများ	<input type="checkbox"/> ကျား <input type="checkbox"/> မကျား + မ
လျှပ်စစ်ဓာတ်အား များစွာဖြည့်တင်းခြင်း	<input type="checkbox"/> ကျား <input type="checkbox"/> မကျား + မ
ရွာတွင်းလမ်းများ ကောင်းမွန်ခြင်း၊ ရောဂါအန္တရာယ်ကင်းစင်မှု	<input type="checkbox"/> ကျား <input type="checkbox"/> မကျား + မ
အသက်မွေးဝမ်းကြောင်း ထုတ်လုပ်မှုများရှိခြင်း၊ ဝင်ရောက်မှု	<input type="checkbox"/> ကျား <input type="checkbox"/> မကျား + မ
လူအတင်ပတ်သက်ခြင်း၊ ကျန်းမာရေး၊ ကိစ္စများ၊ သွားလာရာတွင် ဖွယ်လှည့်မှု	<input type="checkbox"/> ကျား <input type="checkbox"/> မကျား + မ
	<input type="checkbox"/> ကျား <input type="checkbox"/> မကျား + မ

၁၉။ လူထုစိမ့်ကိန်း၏ လာမည့် (၄) နှစ်အတွက် အကျိုးပင်သော ဦးစားပေး ဖွံ့ဖြိုးတိုးတက်မှု လုပ်ငန်း အစီအစဉ်များအား ဖော်ပြပါ။

ဦးစားပေးအဆင့်	ကျေးရွာအတွက် ဦးစားပေး ဖွံ့ဖြိုးတိုးတက်မှု လုပ်ငန်းစဉ်များ	အဆိုပြုသူ (အမျိုးသားများ/ အမျိုးသမီးများ/ အမျိုးသား+အမျိုးသမီး)	အခန်းကဏ္ဍ	ဦးစားပေးအဆင့် သတ်မှတ်ချက်	ခန့်မှန်းကုန်ကျစရိတ်	အကျိုးခံစားခွင့်ရှိသူ ခန့်မှန်းခြေအရေအတွက်		
						ကျား	မ	ပေါင်း
၁။	အိမ်နီးလမ်းနှင့် ဆက်သွယ်ရေး ကျောင်းချောလမ်း	အမျိုးသား + အမျိုးသမီး	လမ်း၊ တံတား	၁	၁၀၀၀၀၀၀	၄၆၉	၄၀၇	၈၇၆
၂။	ရွာတွင်း ကျောက်စင်၊ ရေ၊ ခြေလမ်းခင်းခြင်း	အမျိုးသား + အမျိုးသမီး	လမ်း၊ တံတား	၂	၁၀၀၀၀၀၀	၄၆၉	၄၀၇	၈၇၆
၃။	KG၊ ကျောင်းဆောင်ဆောက်လုပ်ခြင်း	အမျိုးသား + အမျိုးသမီး	ပညာရေး	၃	၂၀၀၀၀၀၀	၄၆၉	၄၀၇	၈၇၆
၄။	လျှပ်စစ်ဓာတ်အား	အမျိုးသား		၄	၁၀၀၀၀၀၀	၄၆၉	၄၀၇	၈၇၆
၅။	ဆေးဝါးခန်း၊ ဆေးကုန်လုပ်ငန်း	အမျိုးသား + အမျိုးသမီး	ကျန်းမာရေး	၅	၂၀၀၀၀၀၀	၄၆၉	၄၀၇	၈၇၆
၆။	ကျေးရွာတွင် ရေ၊ ဆေး၊ ရေစိုက်ပျိုးရေးနှင့် ဆက်သွယ်ခြင်း	အမျိုးသား + အမျိုးသမီး		၆	၁၀၀၀၀၀၀	၄၆၉	၄၀၇	၈၇၆
၇။	စာကြည့်တိုက်ဆောက်လုပ်ခြင်း	အမျိုးသား + အမျိုးသမီး	အခြေခံအဆောက်အအုံ	၇	၁၀၀၀၀၀၀	၄၆၉	၄၀၇	၈၇၆



စီမံကိန်းစတုတ္ထနှစ်စက်ဝန်း





ပုံစံ - ၈-၃ ကျေးရွာခွဲ၊ ဖြိုး၊ ချေး၊ ဦးစားပေးအစီအစဉ် (Form PC 3)

လက်ညှန်ချက်၊ အဆင့်(၃)ကျေးရွာမျှော်မှန်းချက်အစဉ်၊ အဝေးပြေးဆုံးသောအခါ ကျေးရွာစီမံကိန်း အထောက်အကူပြု
ကော်မတီသည် လူထုစည်းရုံးရေးမှူးအကူအညီနှင့် ဤပုံစံကိုပြည့်စုံအောင် ဖြည့်သွင်းရမည်။

လူထုစည်းရုံးရေးမှူး/ဝန်ထမ်း အမည် ဦးဝေမျိုးပိုင်	
နေ့စွဲ ၂၈.၁၀.၂၀၁၉	<input checked="" type="checkbox"/> ကံဝန်းအား အမှတ်ဖြစ်ပါ (✓) <input type="checkbox"/> စက်ဝန်း(၀) <input type="checkbox"/> စက်ဝန်း(၂) <input type="checkbox"/> စက်ဝန်း(၃) <input checked="" type="checkbox"/> စက်ဝန်း(၄)
ပြည်နယ်/တိုင်း မန္တလေး	ဖြိုးနယ် ပျော်တွယ် ကျေးရွာအုပ်စု သက်ဝဲကြီး ကျေးရွာ ဒင်းကုန်း

က။ အစဉ်အစဲအတားအဆီးများအားဆွေးနွေးခြင်း - ယခုလက်ရှိအခြေအနေတွင် ဤကျေးရွာခွဲ၊ ဖြိုး၊ ချေးတိုးတက်ရေးအတွက် အဓိကအခက်အခဲအတားအဆီးများသည် မည်သည့်များ ဖြစ်ပါသနည်း။ (အမျိုးသား/သမီး အားညှိစုံအခက်အခဲ ၅ ခုစီဖော်ပြပါ)

အုပ်စုခွဲ၊ ဆွေးနွေးမှုများမှ ငွေပြေးသော အခက်အခဲအတားအဆီးများ	
ကျေးရွာတွင် ကျေးလက် မလုံလောက်ခြင်း၊ လျှောင့်လျှော့ပတ်ဝန်းကျင် တွင် စေတနာ့ဝန် ချုပ်ကိုင်ခြင်း။	<input type="checkbox"/> ကျား <input checked="" type="checkbox"/> မ <input type="checkbox"/> ကျား+မ
စာလှည့်စက်၊ တိုက် မရှိခြင်း၊ လျှောင့် လျှော့ပတ်ဝန်းကျင် နေထိုင် ဝါးခြင်း။	<input type="checkbox"/> ကျား <input checked="" type="checkbox"/> မ <input type="checkbox"/> ကျား+မ
မြို့တွင်း ဂွာတွင်း နမ်း ချား မလောင်း သော လျှောင့် လျှော့ပတ်ဝန်းကျင် ချုပ်ကိုင်ခြင်း။	<input type="checkbox"/> ကျား <input checked="" type="checkbox"/> မ <input type="checkbox"/> ကျား+မ
လျှပ်စစ်မီး မရှိ ဤ ညအခါ သွားလာရခက်ခဲခြင်း။	<input type="checkbox"/> ကျား <input checked="" type="checkbox"/> မ <input type="checkbox"/> ကျား+မ
ကျေးရွာတွင် ဆေးပေးခန်း မရှိသော လျှောင့် လျှော့ပတ်ဝန်းကျင် ကျေးလက်စုများ တွင် အခက်ခဲရှိခြင်း။	<input type="checkbox"/> ကျား <input checked="" type="checkbox"/> မ <input type="checkbox"/> ကျား+မ
လူနာတင်ယာဉ် မရှိခြင်း၊ လျှောင့် လျှော့ပတ်ဝန်းကျင် ကျေးလက်စုများ သွားလာရခက်ခဲခြင်း။	<input type="checkbox"/> ကျား <input checked="" type="checkbox"/> မ <input type="checkbox"/> ကျား+မ
လျှပ်စစ်မီး မရှိသော လျှောင့် လျှော့ပတ်ဝန်းကျင် နေထိုင်မှု နေရာမရှိခြင်း။	<input checked="" type="checkbox"/> ကျား <input type="checkbox"/> မ <input type="checkbox"/> ကျား+မ
အသက်မွေးဝမ်းကြောင်း နှင့် ဝန်ထမ်း မရှိခြင်း၊ လျှောင့် လျှော့ပတ်ဝန်းကျင် ဝင်ရောက် ဝါးခြင်း။	<input type="checkbox"/> ကျား <input checked="" type="checkbox"/> မ <input type="checkbox"/> ကျား+မ
	<input type="checkbox"/> ကျား <input type="checkbox"/> မ <input type="checkbox"/> ကျား+မ
	<input type="checkbox"/> ကျား <input type="checkbox"/> မ <input type="checkbox"/> ကျား+မ



၁။ မျှော်မှန်းခြင်း- နောင်လာမည့် (၅)နှစ် အတွင်း ကျေ ရွေးဖွံ့ဖြိုးရေး မျှော်မှန်းလျာထားချက်များအား တင်ပြပါ။

အုပ်စုခွဲ၊ ရွေးချယ်မှုများမှ ဘင်ပြုသော အခက်အခဲအတားအဆီးများ	
ကျေတွင်း ကျောက်များ၊ များပြားလာပြီး သောက်သုံးကျေ ကုသိမကျေ လုံလောက်စွာ သုံးစွဲနိုင်ရန်။	<input type="checkbox"/> ကျား <input type="checkbox"/> မ <input checked="" type="checkbox"/> ကျား+ မ
စာလှစ်၊ တိုက်ဂျီ၊ ဂွာလူထုမဟုတ်သူများ တိုးလာစေရန်။	<input type="checkbox"/> ကျား <input type="checkbox"/> မ <input checked="" type="checkbox"/> ကျား+ မ
- ဂွာတွင်းလမ်းများ ကောင်းလာပြီး ကုသိမကျေ သွားလာနိုင်ရန်။	<input type="checkbox"/> ကျား <input type="checkbox"/> မ <input checked="" type="checkbox"/> ကျား+ မ
- လျှပ်စစ်မီး၊ ဂျီ၊ ညီအင်္ဂါ အန္တရာတ်လမ်း စွာသွားလာနိုင်ရန်။	<input type="checkbox"/> ကျား <input type="checkbox"/> မ <input checked="" type="checkbox"/> ကျား+ မ
- ဆေးပေးခန်း၊ ဂျီ၊ ကျန်းမာရေး ကိစ္စများတွင် အဆင်ပြေလာစေရန်။	<input type="checkbox"/> ကျား <input type="checkbox"/> မ <input checked="" type="checkbox"/> ကျား+ မ
- လူနာတင်ယာဉ် ဂျီ၊ ကျန်းမာရေး ကိစ္စများ သွားလာရာတွင် လွယ်လျက်။	<input type="checkbox"/> ကျား <input type="checkbox"/> မ <input checked="" type="checkbox"/> ကျား+ မ
- လျှပ်စစ်မီး၊ ဂျီ၊ ကျေးရွာဖွံ့ဖြိုးရေး။	<input checked="" type="checkbox"/> ကျား <input type="checkbox"/> မ <input type="checkbox"/> ကျား+ မ
- အသက်မွေးဝမ်းကြောင်း လုပ်ငန်းများ ဂျီ၊ ဝင်ငွေများ တိုးလာရန်။	<input type="checkbox"/> ကျား <input checked="" type="checkbox"/> မ <input type="checkbox"/> ကျား+ မ
	<input type="checkbox"/> ကျား <input type="checkbox"/> မ <input type="checkbox"/> ကျား+ မ
	<input type="checkbox"/> ကျား <input type="checkbox"/> မ <input type="checkbox"/> ကျား+ မ



၈။ လူတစ်ပုံကိန်း၏ လာမည့် (၄)နှစ်အတွက် အကျုံးဝင်သော ဦးစားပေး ဖွံ့ဖြိုးတိုးတက်မှု လုပ်ငန်း အစီအစဉ်များအားဖော်ပြပါ။

ဦးစားပေးအဆင့်	ကျေးရွာအတွက် ဦးစားပေး ဖွံ့ဖြိုးတိုးတက်မှု လုပ်ငန်းစဉ်များ	အဆိုပြုသူ (အမျိုးသားများ/ အမျိုးသမီးများ/ အမျိုးသား+ အမျိုးသမီး)	အခန်းကဏ္ဍ	ဦးစားပေး အဆင့် သတ်မှတ်ချက်	ခန့်မှန်း ကုန်ကျစရိတ်	အကျိုးခံစားခွင့်ရှိသူ နှင့် မှန်းခြေအရေအတွက်		
						ကျား	မ	ပေါင်း
၁	ဖာရောင်ဖိလ်မေးရှင်း	ဖာချိုသား+ဖာချိုမိန်းမ	အခြေခံအားကစား	၁	၂၆၀၀၀၀၀၀	၃၆၇	၄၇၅	၈၄၂
၂	ငဝေပေးစနစ်	ဖာချိုသား+ဖာချိုမိန်းမ	"	၂	၂၀၀၀၀၀၀၀	၃၆၇	၄၇၅	၈၄၂
၃	လျှပ်စစ်ဖိလ်မေးရှင်း	ဖာချိုသား+ဖာချိုမိန်းမ	"	၃	၂၀၀၀၀၀၀၀	၃၆၇	၄၇၅	၈၄၂
၄	ပွားတွင်းကျောက်ကျောက်လမ်းစင်ခြင်း	ဖာချိုသား+ဖာချိုမိန်းမ	"	၄	၂၆၀၀၀၀၀၀	၃၆၇	၄၇၅	၈၄၂
၅	ကျေးတွင်းကျေးစခန်းများ ဖွဲ့စည်းခြင်း	ဖာချိုသား+ဖာချိုမိန်းမ	"	၅	၂၄၀၀၀၀၀၀	၃၆၇	၄၇၅	၈၄၂
၆	စာကြည့်တိုက်	ဖာချိုသား+ဖာချိုမိန်းမ	အခြား	၆	၈၀၀၀၀၀၀	၃၆၇	၄၇၅	၈၄၂

၉။ လူတစ်ပုံကိန်း၏ လာမည့် (၄) နှစ်အတွက် အကျုံးဝင်သော ဦးစားပေး ဖွံ့ဖြိုးတိုးတက်မှု လုပ်ငန်း အစီအစဉ်များအားဖော်ပြပါ။

အဆင့်	ကျေးရွာအတွက် ဦးစားပေး ဖွံ့ဖြိုးတိုးတက်မှု လုပ်ငန်းစဉ်များ	အဆိုပြုသူ (အမျိုးသားများ/ အမျိုးသမီးများ/ အမျိုးသား+ အမျိုးသမီး)	အခန်းကဏ္ဍ
၁	လူနာစာရင်းစာရင်း	ဖာချိုသား+ဖာချိုမိန်းမ	အခြား-ကလေး
၂	စက်ယူလုပ်ငန်းစဉ်	ဖာချိုသား+ဖာချိုမိန်းမ	အခြား-ကလေး
၃			
၄			
၅			

ခေါင်းဆောင်၊ ကျေးရွာစီမံကိန်းအထောက်အကူပြုကော်မတီမှအတည်ပြုသည်။

အမည် ----- ဦးအောင် ----- လက်မှတ် -----  ----- နေ့ရက် ----- ၂၀-၁၀-၂၀၁၆ -----



၁၁။ အစည်းအဝေး မှတ်တမ်းများ



ကျေးရွာအစည်းအဝေးမှတ်တမ်း

အစည်းအဝေးပြုလုပ်သည့်နေရာ ။ ။ ဣဒိုးသန် ငြိ မြေပွေး

ကျေးရွာ ။ ။ ဒင်းတို

ကျေးရွာအုပ်စု ။ ။ လက်ထဲကြိုး

အချိန် ။ ။ နေ့လည် ၀:၀၀ မှစ၍

အစည်းအဝေးအမည် ။ ။ ယတမေဇာတ်ရုပ်ကဏ္ဍ အစည်းအဝေး

တက်ရောက်သူဦးရေ ကျား (၇၉)၊ မ (၇၃) စုစုပေါင်း (၁၅၂)

အစည်းအဝေးတွင်ဆွေးနွေးသည့်အကြောင်းအရာ။

- ၁။ နေ့ပိုင်း အစည်းအဝေး ပြုလုပ်ခြင်း ဖြစ်ကြောင်း ဖြစ်ကြောင်း ဖြစ်ကြောင်း.....
- ၂။ လူထုစည်းရုံးရေး ဖွဲ့စည်းခြင်း၊ စီမံကိန်း ပြင်ဆင်ခြင်း နှင့် စီမံကိန်း စက်ဝိုက်.....
- ၃။ အခြားအကြောင်းအရာ.....
- ၄။ လူထုစည်းရုံးရေး ဖွဲ့စည်းခြင်း နှင့် အခြားအကြောင်းအရာ.....
- ၅။ နေ့ပိုင်း အစည်းအဝေး ပြုလုပ်ခြင်း အစည်းအဝေး ဖြစ်ကြောင်း.....
- ၆။ နေ့ပိုင်း အစည်းအဝေး ပြုလုပ်ခြင်း အစည်းအဝေး ဖြစ်ကြောင်း.....
- ၇။
- ၈။
- ၉။
- ၁၀။



ကျေးရွာအစည်းအဝေးမှတ်တမ်း

အစည်းအဝေးပြုလုပ်သည့်နေရာ ။ ။ ဤဦးထွန်းဇွဲလမ်း
 ကျေးရွာ ။ ။ ဟင်္သာတ
 ကျေးရွာအုပ်စု ။ ။ လက်သံလွယ်
 အချိန် ။ ။ ဧပြီလ ၁၃ ရက်

အစည်းအဝေးအမည် ။ ။ ဗဟိုအဖွဲ့အစည်းအစည်းအဝေး

တက်ရောက်သူဦးရေ ကျား (၇၉) မ (၇၃) စုစုပေါင်း (၁၅၂)

အစည်းအဝေးတွင်ဆွေးနွေးသည့်အကြောင်းအရာ။

- ၁။နယ်ရွာစီမံခန့်ခွဲမှုအဖွဲ့၏အဖွဲ့ဝင်များ၏အဖွဲ့ဝင်များအားဖြင့်ပြုပြင်
- ၂။နယ်ရွာစီမံခန့်ခွဲမှုအဖွဲ့၏အဖွဲ့ဝင်များအားဖြင့်အဖွဲ့ဝင်များအားဖြင့်ပြုပြင်
- ၃။နယ်ရွာစီမံခန့်ခွဲမှုအဖွဲ့၏အဖွဲ့ဝင်များအားဖြင့်အဖွဲ့ဝင်များအားဖြင့်ပြုပြင်
- ၄။နယ်ရွာစီမံခန့်ခွဲမှုအဖွဲ့၏အဖွဲ့ဝင်များအားဖြင့်အဖွဲ့ဝင်များအားဖြင့်ပြုပြင်
- ၅။နယ်ရွာစီမံခန့်ခွဲမှုအဖွဲ့၏အဖွဲ့ဝင်များအားဖြင့်အဖွဲ့ဝင်များအားဖြင့်ပြုပြင်
- ၆။နယ်ရွာစီမံခန့်ခွဲမှုအဖွဲ့၏အဖွဲ့ဝင်များအားဖြင့်အဖွဲ့ဝင်များအားဖြင့်ပြုပြင်
- ၇။
- ၈။
- ၉။
- ၁၀။



ဆွေးနွေးချက်များ (ပြောသူနှင့်အကြောင်းအရာကိုတွဲမှတ်တမ်းတင်ရန်)

- ကျေးဇူး ဖိတ်ခေါ်ခွင့် ပူးတွဲအဖွဲ့ဝင်များ၏ ကာဝန်နှင့် စံနှုန်းများကို ဆင်တော်မတီ တစ်ဖွဲ့၏ အလုပ်ရှင်ဖြစ်ခြင်းဖြစ်သည်။
- ကော်မတီများသည် ကျေးဇူးအဖွဲ့၏ စေလွှတ်ခွင့်ပေးခြင်းများ ထပ်မံဖြည့်ဖြည်းဆင်ခြင်ရေး၊ စနစ်ဆိုင်ရာ/ကိစ္စရပ်ဆိုင်ရာ အဖွဲ့ဝင်များ၏ ဆင်တော်မတီများထက်ပိုမိုမြင့်မြတ်ရေး၊ ဆင်တော်မတီအားလုံးပူးပေါင်းပြီး အလုပ်လုပ်ဆောင်မှုများ ပြုစုဆောင်ရွက် အားလုံးအခက်အခဲများကို ဖော်ပြခြင်းနှင့် အကောင်အထည်ဖော် ဆောင်ရွက် နိုင်မည်ဖြစ်ကြောင်း ဖြည့်ဖြည်းဆင်ခြင်ရေး ဖြစ်သည်။
- မိမိ ကျေးဇူးအဖွဲ့၏ အဖွဲ့ဝင် အဖွဲ့ဝင် လူငယ်များနှင့် ဆွေးနွေးဆောင်ရွက်မှုများ ထပ်မံ ဖြည့်ဖြည်းဆင်ခြင်ရေး လုပ်ငန်းများ ပူးပေါင်းဆောင်ရွက်ခြင်း ဖြစ်သည်။
- စတုတ္ထအဖွဲ့၏ ဖိတ်ခေါ်ခွင့်နှင့် ကာဝန်ပေးခြင်းဆောင်ရွက်ခြင်း ကော်မတီများ ထပ်မံဖြည့်ဖြည်းဆင်ခြင်ရေး လုပ်ငန်းများ ထပ်မံဖြည့်ဖြည်းဆင်ခြင်ရေး ဖြစ်သည်။

စီမံကိန်းအဖွဲ့
 ဦးစောဖြူ
 ဒေါ်စောအေး

<u>ဆောင်ရွက်ပြီးပြီဟု ဖော်ပြခြင်း</u>	<u>ပယ်ဖျက်ရေး</u>	<u>လက်ပတ်ဆိုင်ရာ ဖိတ်ခေါ်ရေး</u>
<u>ဆင်တော်မတီ</u>	<u>ဆင်တော်မတီ</u>	<u>ဆင်တော်မတီ</u>
ဦးစောဖြူ	ဦးစောအေး	ဦးဖြူဖြူ
ဦးဟံသာဝတီ	ဦးစောအေး	ဒေါ်ဖြူဖြူ
ဒေါ်အေးစိန်	ဒေါ်အေးစိန်	ဒေါ်အေးစိန်

ဝေဖန်အဖွဲ့ဖြည့်ဖြည်းဆင်ခြင်ရေး
 ဦးစောအေး
 ဒေါ်အေးစိန်

ကျေးဇူးအဖွဲ့
 ဒေါ်အေးစိန်



ဆုံးဖြတ်ချက်များ

၁။ လျှော့စနစ်ခန့်မှန်းချက်အရ ၂၀၂၁-၂၂ ခုနှစ် ခန့်မှန်းချက်အရ လျှော့စနစ်
..... ဇီဝဘေဏ်အရင်းနှီးမြှုပ်နှံမှုများ ပြုလုပ်ရန်အတွက် ပြုစုဆောင်ရွက်ပေးပါသည်။

၂။ စတုတ္ထနှစ်စက်ရန်အတွက် အင်ဂျင်နီယာရေးလုပ်ငန်းအား လုပ်ဆောင်ရာ
..... မိမိတို့အတွက် (၁၃၆၁) ဖြင့် မဲပေးဆုံးဖြတ်ခဲ့ကြပါသည်။

၃။
.....

၄။
.....

၅။
.....

မှတ်တမ်းတင်သူ *[Signature]*
အမည် ဦးနေမျိုးပိုင်
ရာထူး လူထုစဉ်းစုံရေးဗဟို
ရက်စွဲ ၂၈.၁၀.၂၀၁၉

အတည်ပြုသူ *[Signature]*
အမည် ဦးစောမြတ်
ရာထူး စီမံကိန်းဦးစီးဌာန
ရက်စွဲ ၂၈.၁၀.၂၀၁၉



၁၂။ ကဏ္ဍအလိုက် အခက်အခဲမှတ်တမ်း

ကျေးရွာစီမံကိန်းအထောက်အကူပြုကော်မတီ စာရင်းများ		
ကျေးရွာ- ခရိုင်- ကျေးရွာ	ကျား/မ	အုပ်စု- လက်ဝဲဗဟို
၀၁ ဦးစိုးမောင်သန်း	ကျား	စေတနာ့ဝန်ထမ်း
၀၂ ဒေါ်နှင်းမြင့်ဒေဝ	မ	စေတနာ့ဝန်ထမ်း
၀၃ ဦးဆောင်	ကျား	စီထောက်ဥက္ကဋ္ဌ
၀၄ ဒေါ်ခင်မာမာ	မ	စီထောက်ဥက္ကဋ္ဌ
၀၅ ဦးမောင်စိုး	ကျား	ဝယ်ယူရေးဆပ်ကော်မတီဥက္ကဋ္ဌ
၀၆ ဦးမောင်ခင်	ကျား	ဝယ်ယူရေးဆပ်ကော်မတီ
၀၇ ဒေါ်သန်းသန်းဝေ	မ	ဝယ်ယူရေးဆပ်ကော်မတီ
၀၈ ဦးမောင်မြင့်	ကျား	စောင့်ကြည့်ကြီးကြပ်ရေးဆပ်ကော်မတီဥက္ကဋ္ဌ
၀၉ ဦးဟန်သိန်း	ကျား	စောင့်ကြည့်ကြီးကြပ်ရေးဆပ်ကော်မတီ
၁၀ ဒေါ်ဒေဝဒိင်	မ	စောင့်ကြည့်ကြီးကြပ်ရေးဆပ်ကော်မတီ
၁၁ ဦးမြင့်မင်း	ကျား	လည်ပတ်ထိန်းသိမ်းရေးဆပ်ကော်မတီဥက္ကဋ္ဌ
၁၂ ဒေါ်ဖြူဖြူ	မ	လည်ပတ်ထိန်းသိမ်းရေးဆပ်ကော်မတီ
၁၃ ဒေါ်ခင်ခင်	မ	လည်ပတ်ထိန်းသိမ်းရေးဆပ်ကော်မတီ
၁၄ ဒေါ်ရတနာဖြူ	မ	ကျေးရွာငွေစာရင်းကိုင်
၁၅ ဦးထွန်းစိန်	ကျား	ဝေဖန်အကြံပြုတိုင်ကြားချက်ဖြေရှင်းရေးအဖွဲ့
၁၆ ဒေါ်မာမာ	မ	ဝေဖန်အကြံပြုတိုင်ကြားချက်ဖြေရှင်းရေးအဖွဲ့
၁၇		
၁၈		
၁၉		
၂၀		
၂၁		
၂၂		
၂၃		
၂၄		
၂၅		