

ပြည်ထောင်စုသမ္မတမြန်မာနိုင်ငံတော်အစိုးရ  
စိုက်ပျိုးရေး၊ မွေးမြူရေးနှင့် ဆည်မြောင်းဝန်ကြီးဌာန  
(ကျေးလက်ဒေသဖွံ့ဖြိုးတိုးတက်ရေးဦးစီးဌာန)  
လူထုဗဟိုပြုစီမံကိန်း

National Community Driven Development Project  
(NCDDP)



ကျေးရွာဖွံ့ဖြိုးရေးအစီအစဉ်

Village Development Plan (VDP)

(ဘီးလင်း) မြို့နယ်

(၂၀၁၈) ခုနှစ်၊ (အဟုံ့ဝကျေးရွာ) အုပ်စု ၊ (အဟုံ့ဝ) ကျေးရွာ

မာတိကာ

စဉ်	အကြောင်းအရာ မာတိကာ	စာမျက်နှာ ၁
၁။	မြို့နယ်မြေပုံ	၂
၂။	ကျေးရွာမြေပုံ(တည်နေရာ)	၃
၃။	အုပ်စုတွင်ပါဝင်သောကျေးရွာများစာရင်း	
၄။	ကျေးရွာအခြေခံအချက်အလက်များ(ကျေးရွာသမိုင်းကြောင်း)	၄-၇
၅။	လူထုပူးပေါင်းပါဝင်သော လူမှုဆန်းစစ်ခြင်းနှင့် အကဲဖြတ်ခြင်းလုပ်ငန်းစဉ် (PSA/PRA)အကျဉ်းချုပ်ဇယား	၈
၆။	ကျေးရွာဖွံ့ဖြိုးရေးအစီအစဉ်အတွက်အသုံးပြုခဲ့သော PRA tools များနှင့်တစ်ခုချင်းစီအတွက်သုံးသပ်ချက်များ(အသုံးပြုခဲ့သောPRA tools တစ်ခုချင်းစီ၏ အမည်များရေးရန်)	
	(က) လူမှုရေးအရင်းအမြစ်ပြုပြင်မှုနှင့် သုံးသပ်ချက်	၉-၁၀
	(ခ) ဥစ္စာနေကြွယ်ဝမှုအဆင့်အတန်းသတ်မှတ်ခြင်းနှင့် အသက်မွေးဝမ်း ကျောင်းပြဇယားနှင့် သုံးသပ်ချက်	၁၁-၁၂
	(ဂ) အရင်းအမြစ် ပိုင်ဆိုင်မှုနှင့် သုံးသပ်ချက်	၁၃-၁၄
	(ဃ) ရာသီခွင်ပြုပြင်မှုနှင့် သုံးသပ်ချက်	၁၅-၁၇
	(င) ပင့်ကူအိမ်နှင့် သုံးသပ်ချက်	၁၈-၁၉
	(စ) ဗင်းကားချပ်နှင့် သုံးသပ်ချက်	၂၀-၂၂
	(ဆ) အမျိုးသား/အမျိုးသမီးအခက်အခဲများ	၂၃
	(ဇ) ကျေးရွာမျှော်မှန်းချက် ( အမျိုးသား/ အမျိုးသမီး)	၂၄
	(ဈ) ကျေးရွာဖွံ့ဖြိုးရေးလုပ်ငန်းစဉ်များ	၂၅
၇။	ကော်မတီဝင်များရွေးချယ်ခြင်းနှင့်ကျေးရွာဖွံ့ဖြိုးရေးအစီအစဉ်ဆောင်ရွက်မှု မှတ်တမ်းခါတ်ပုံများ(၂-၃ပုံ ထက်မများရ)	၂၆-၂၇
၈။	ကျေးရွာအချက်အလက်(ပုံစံ-၁)	၂၈-၃၀
၉။	စီမံကိန်းစက်ဝန်းအချိန်ဇယား(ပုံစံ-၂)	၃၁
၁၀။	ကျေးရွာဖွံ့ဖြိုးရေးဦးစားပေးအစီအစဉ်(ပုံစံ-၃)	၃၂-၃၄
၁၁။	အစည်းအဝေးမှတ်တမ်းများ	၃၅-၃၆
၁၂။	ကဏ္ဍအလိုက်ဦးစားပေးဖွံ့ဖြိုးရေးလုပ်ငန်းစဉ်များ	၃၇

# ဘီးလင်းမြို့နယ် အခြေပြမြေပုံ



# အဟုံးဝကျေးရွာအုပ်စုပြမြေပုံ

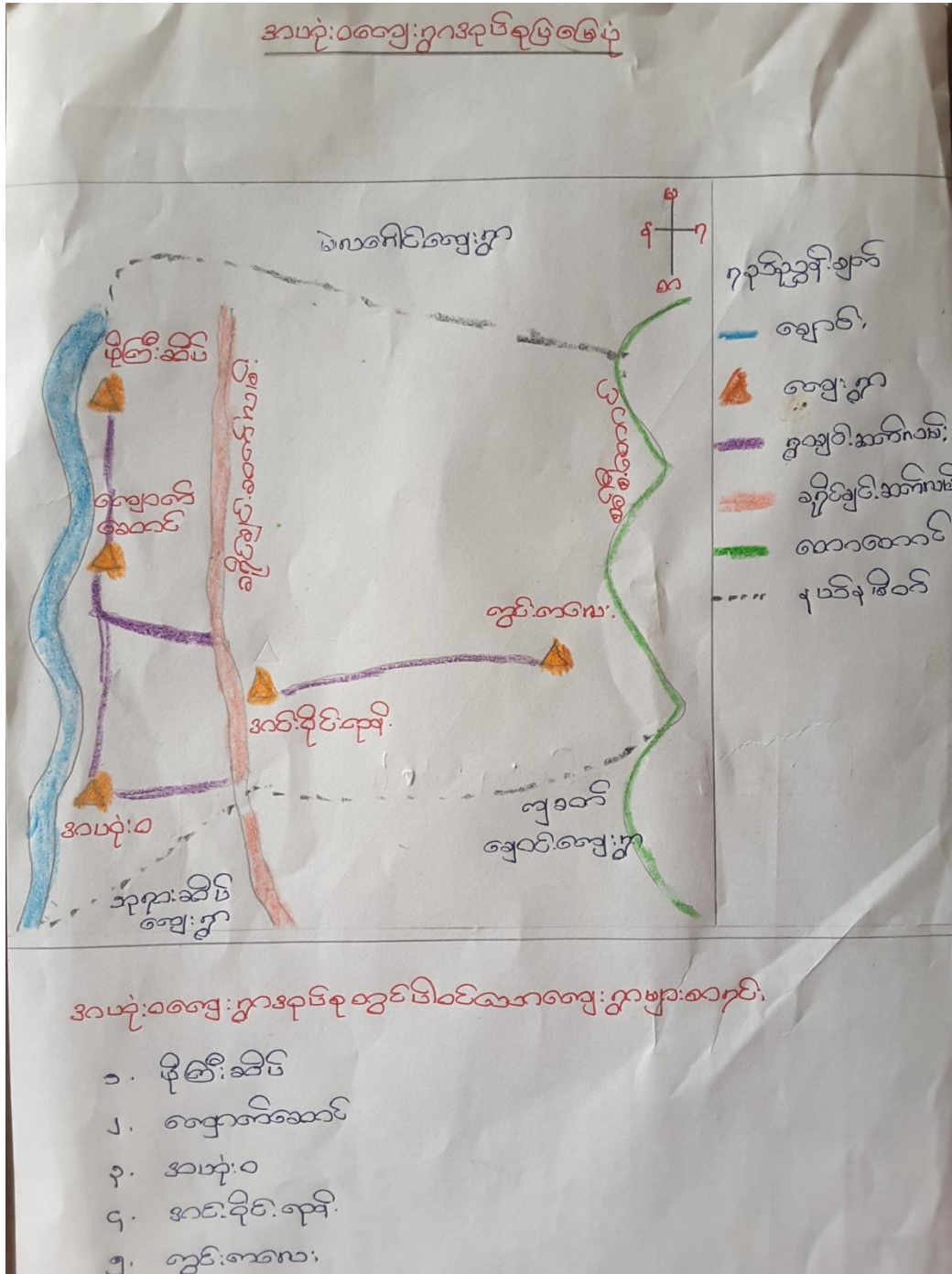

အဟုံးဝကျေးရွာအုပ်စုတွင်ပါဝင်သော ကျေးရွာများစာရင်း

၁။ ဖိုကြီးဆိပ်

၃။ အဟုံးဝ

၄။ ကွင်းကလေး

၂။ ကျောက်ဆောင်

၄။ အင်းပိုင်းကုန်း

ကျေးရွာအတွင်းရှိစုစုပေါင်းအိမ်ထောင်စုနှင့် လူဦးရေ

အိမ်ထောင်စု	ကျား	မ	စုစုပေါင်း
၅၁	၃၉	၁၂	၅၁

လူမျိုးစု/လူမျိုးစုအိမ်ထောင်စု

အမျိုးအစား	အိမ်ထောင်စု	ကျား	မ	စုစုပေါင်း
ဗမာ	၅၀	၁၂၅	၁၂၉	၂၅၄
ကရင်	၁	၂	၄	၆
လူမျိုးရော				

ထိခိုက်လွယ်အိမ်ထောင်စု

ထိခိုက်လွယ်အုပ်စု	အိမ်ထောင်စု	ကျား	မ	စုစုပေါင်း
သက်ကြီးရွယ်အို	၁၅			၁၅
အမျိုးသမီးဦးဆောင်				
မသန်စွမ်း	၃			၃
မြေယာမဲ့				

ကျေးရွာရှိအခြေခံအဆောက်အအုံများ

ပညာရေး	ခြစ်ပါ	ကျန်းမာရေး	ခြစ်ပါ	ဘာသာရေး	ခြစ်ပါ
အထက်တန်းကျောင်း		ဆေးရုံ		ဘုရား/စေတီ	√
အလယ်တန်းကျောင်း		ကျန်းမာရေးဌာန		ဘုန်းကြီးကျောင်း	√
မူလတန်းကျောင်း	√	ကျန်းမာရေးဌာနခွဲ		ဟိန္ဒူဘုရားကျောင်း	
မူကြိုကျောင်း		ဆေးခန်း		ခရစ်ယာန်ဘုရားကျောင်း	
အခြား		အခြား		ဗလီ	
မှတ်ချက်		မှတ်ချက်		မှတ်ချက်	

**အဓိကစီးပွားရေးလုပ်ငန်းများ**

စိုက်ပျိုးရေး	မွေးမြူရေး	အသေးစားစီးပွားရေးလုပ်ငန်းများ	အခြား

**ကျေးရွာအတွင်းအဓိကပိုင်ဆိုင်မှုများ**

ကျေးရွာပိုင်ဆိုင်မှုများ	စိုက်ပျိုးရေး	စားကျက်မြေ	သစ်တောမြေ	သဲ/ကျောက်ရရှိမှု	ရေတွင်း/ရေကန်	စက်ရေတွင်း
အရေအတွက်						
ကျေးရွာပိုင်ဆိုင်မှုများ						
အရေအတွက်						

**ကျေးရွာအတွင်းအခြားပိုင်ဆိုင်မှုများ**

ကျေးရွာပိုင်ဆိုင်မှုများ	ရေတင်စက်	ထွန်	ထယ်	ကျွဲ	နွား	အခြား
အရေအတွက်						
ကျေးရွာပိုင်ဆိုင်မှုများ						
အရေအတွက်						

**အခြားကျေးရွာရှိအသုံးပြုနိုင်သော အရင်းအမြစ်/ အချက်အလက်များ**

အရင်းအမြစ်	ဆေးခန်း	မူလတန်းကျောင်း	ဈေး	ကျွမ်းကျင်လုပ်သား	လုပ်သား	မြေတူးစက်	လမ်းကြိုတံစက်
အရေအတွက်							









# ၅။ လူထုပူးပေါင်းပါဝင်သော လူမှုဆန်းစစ်ခြင်းနှင့် အကဲဖြတ်ခြင်းလုပ်ငန်းစဉ် (PSA/PRA)

## အကျဉ်းချုပ်ဇယား

အမတ်: ဝေဇျေးဤ  
 အမတ်: သုဇာန်စု  
 (ထက်ကြွေးစာ)  
 ၉. ၁၀. ၁၇

လူထုပူးပေါင်းပါဝင်သော လူမှုဆန်းစစ်ခြင်းနှင့် အကဲဖြတ်ခြင်း လုပ်ငန်းစဉ် (PSA/PRA)  
 အကျဉ်းချုပ်ဇယား

စဉ်	အကြောင်း အရာ	ရက်စွဲ	ဦးတည်အုပ်စု	တက်ရောက်သူ			အဓိကဆွေးနွေးချက်များ
				ကျား	မ	ပေါင်း	
၁	လူမှုစီးပွား အဆင့် သတ်မှတ်ခြင်း (Wealth Ranking)	၉.၁၀.၁၇	ချမ်းသာ၊ အလယ် အလတ်၊ နွမ်းပါး၊ အလွန်နွမ်းပါးအုပ်စုများ	၇	၁၁	၁၈	ကျေးရွာလူမှုစီးပွား အုပ်စုများ ခွဲခြား သတ်မှတ်နိုင်ရေး အတွက် အခြေခံစံနှုန်းများ သတ်မှတ်ခြင်း၊ ကျေးရွာသားများနှင့် အများ သဘောတူ ခွဲခြားသတ်မှတ်ခြင်း
၂	ရာသီခွင်ပြပြက္ခဒိန် (Seasonal Calendar)	၉.၁၀.၁၇	ကော်မတီဝင် (အမျိုးသမီး၊ အမျိုးသားများ)	၈	၁၀	၁၈	ရာသီဥတု၊ စိုက်ပျိုးရေး၊ သီးနှံများ၊ လယ်ယာလုပ်ငန်းများ၊ နေ့စား လုပ်ငန်းများ၊ မွေးမြူရေးလုပ်ငန်းများ၊ ဝမ်းစာ ဖူလုံမှု နှင့် ပွဲတော်များ
၃	ကျေးရွာလူမှုရေး ပြဿနာ မြေပုံ (Social map/resource map)	၉.၁၀.၁၇	ရပ်မိရပ်ဖ ကော်မတီဝင်များ	၈	၁၀	၁၈	အိမ်အမျိုးအစားများ၊ အခြေခံအဆောက်အအုံများ၊ လမ်းပန်းဆက်သွယ်ရေးအခြေအနေ၊ လယ်ယာမြေများ၊ မြစ်ချောင်းများ၊ ရေတွင်း၊ ရေကန်များ၊ သစ်တောများ
၄	ပြဿနာသစ်ပင် (Problem tree)		အမျိုးသားများ ကော်မတီဝင်များ	-		-	ဆွေးနွေးထားသော အခြေခံအဆောက်အအုံများ၊ အသက်မွေး ဝမ်းကျောင်းလုပ်ငန်းများ နှင့် ပညာရေး၊ ကျန်းမာရေး
၅	ပြဿနာသစ်ပင် (Problem tree)		အမျိုးသမီးများ	-		-	ဆွေးနွေးထားသော အခြေခံအဆောက်အအုံများ၊ အသက်မွေးဝမ်းကျောင်းလုပ်ငန်းများ
၆	ကျေးရွာ၏ (၄)နှစ်စာဦးစားပေး အစီအစဉ်ပြဇယား	၉.၁၀.၁၇	အမျိုးသားအုပ်စု၊ အမျိုးသမီးအုပ်စု၊ လူငယ်အုပ်စု၊ ရပ်မိရပ်ဖအုပ်စု	၁၅	၂	၃၆	အကျိုးပြုပြီး ရေအကျိုးခံစားခွင့်နှင့် အဓိက လိုအပ်ချက်များ အပေါ်မူတည်၍ ဆုံးဖြတ်သည်။
၇	အဖွဲ့အစည်းချိတ်ဆက်ပုံ (Venn Diagram)			၇	၁၁	၁၈	ကျေးရွာအတွင်းရှိ အဖွဲ့အစည်းများ မည်သည့်အတွက် မည်သည့်အဖွဲ့အစည်းများ ချိတ်ဆက်လုပ်ကိုင်မှု
၈	ပင့်ကူအိမ်ကွန်ယက် (Spider Web)	၉.၁၀.၁၇	အမျိုးသားများနှင့် အမျိုးသမီးများ	၁၅	၂	၃၆	အမျိုးသားများနှင့် အမျိုးသမီးများ တန်းတူ အခွင့်အရေးများ ရရှိမှုနှင့် မရရှိသည့် အကြောင်းအရင်းများ
၉	ပြဿနာအခွင့်အရေး၊ လက်ရှိ အခြေအနေနှင့် ပြောင်းလဲမှု ညွှန်းကိန်းများ	၉.၁၀.၁၇	ကျေးရွာလူထု	၁၅	၂	၃၆	ပြဿနာအခွင့်အရေး၊ လက်ရှိအခြေအနေကို သိရှိနိုင်ရန်နှင့် ပြောင်းလဲမှု ညွှန်းကိန်းများ

၆။ (က) လူမှုရေးအရင်းအမြစ်ပြင်ပုံ

လူမှုရေးနှင့်အရင်းအမြစ်ပြင်ပုံ

ကျေးရွာ - အဟုတ်အရှေ့

မြို့နယ် - ဘီလင်း

အုပ်စု - အဟုတ်

ရက်စွဲ - ၈.၁၀.၁၇

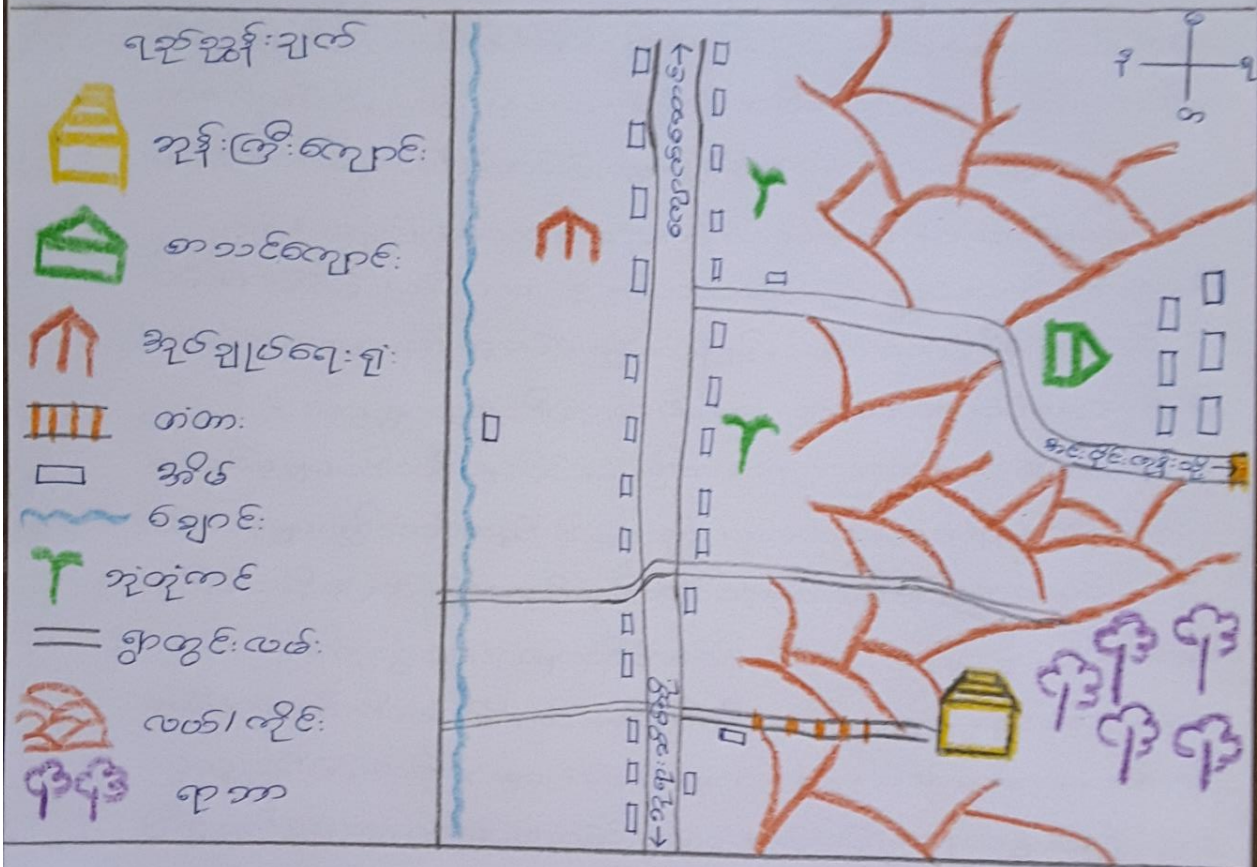

ပါဝင်ဆွေးနွေးသူ

ကျား - ၈ ဦး

မ - ၁၀ ဦး

ပေါင်း - ၁၈ ဦး

ဦးဆောင်ဆွေးနွေးသူ

ဒေါ်ဖြူဖြူသော်

ဌာနတစ်-တင်သူ

ဒေါ်သဲစု



က။လူမှုရေးအရင်းအမြစ်ပြုပြင်ဆေးကုရေးနှင့် သုံးသပ်ချက်

ဈေးကွက် - အသုံးစရိတ်  
 အုပ်စု - အသုံးစရိတ်

မြို့နယ် - သီပေါ  
 ကနဦး - ၈.၁၀.၁၇

လူမှုရေးအရင်းအမြစ်ပြုပြင်ဆေးကုရေးနှင့်  
သုံးသပ်ချက်

- ဈေးကွက်အတွင်းရှိ နယ်ပယ်အတွင်းရှိ ဝန်ထမ်းများ၏ အခြေအနေအထားကို စိစစ်ရန်  
 ဖြစ်ပြီး နယ်ပယ်အတွင်းရှိ ဝန်ထမ်းများ၏ အခြေအနေအထားကို စိစစ်ရန်  
 ကာလအားဖြင့် သုံးသပ်ချက်ကို ပြုစုပေးခြင်းဖြစ်ပြီး ၂၀၂၀ - ၂၀၂၁ ခုနှစ်အတွင်း ဝန်ထမ်းများ၏  
 အခြေအနေအထားကို စိစစ်ရန် ဖြစ်ပြီး ဝန်ထမ်းများ၏ အခြေအနေအထားကို စိစစ်ရန် ဖြစ်ပြီး

- ဒေသတွင်း ဖွံ့ဖြိုးရေးအဖွဲ့အစည်းများ၏ အခြေအနေအထားကို စိစစ်ရန်  
 ဖြစ်ပြီး ဝန်ထမ်းများ၏ အခြေအနေအထားကို စိစစ်ရန် ဖြစ်ပြီး ဝန်ထမ်းများ၏ အခြေအနေအထားကို စိစစ်ရန် ဖြစ်ပြီး

- ဈေးကွက်အတွင်းရှိ ဝန်ထမ်းများ၏ အခြေအနေအထားကို စိစစ်ရန်  
 ဖြစ်ပြီး ဝန်ထမ်းများ၏ အခြေအနေအထားကို စိစစ်ရန် ဖြစ်ပြီး ဝန်ထမ်းများ၏ အခြေအနေအထားကို စိစစ်ရန် ဖြစ်ပြီး

- ဈေးကွက်အတွင်းရှိ ဝန်ထမ်းများ၏ အခြေအနေအထားကို စိစစ်ရန်  
 ဖြစ်ပြီး ဝန်ထမ်းများ၏ အခြေအနေအထားကို စိစစ်ရန် ဖြစ်ပြီး ဝန်ထမ်းများ၏ အခြေအနေအထားကို စိစစ်ရန် ဖြစ်ပြီး

- ပညာရေးအဖွဲ့အစည်းများ၏ အခြေအနေအထားကို စိစစ်ရန်  
 ဖြစ်ပြီး ဝန်ထမ်းများ၏ အခြေအနေအထားကို စိစစ်ရန် ဖြစ်ပြီး ဝန်ထမ်းများ၏ အခြေအနေအထားကို စိစစ်ရန် ဖြစ်ပြီး

ခ။ ဥစ္စာနေကြွယ်ဝမှု အဆင့်အတန်း သတ်မှတ်ခြင်းနှင့် အသက်မွေးဝမ်းကျောင်းပြုစုပေး

ဥစ္စာနေကြွယ်ဝမှုပြုစုပေး

ကျေးဉာ - အဖွဲ့: ၀၈၅၅၊  
ဒုဗ္ဗ - အဖွဲ့: ၀

မြို့နယ် - သီးပင်၊  
ရက်စွဲ - ၈.၁၀.၁၇

အဆင့်	သတ်မှတ်ချက်	အိမ်ထောင်စု	ရာခိုင်နှုန်း
ဒုပြုလည်	လယ် (၁၅)ဧက ၊ ထယ်ထိုးခက် ၊ ဆိုင်ကယ်(၁)စီး၊ ပျဉ်ထောင်အိမ် (၁)လုံး ၊ ခက်လှေ (၁)စီး	၆	၁၁.၈%
တယ် အလတ်	လယ် (၃)ဧက ၊ ဂွဉ် ၊ နွား (၂)ဧက ၊ ဆိုင်ကယ် (၁)စီး ၊ ပျဉ်ထောင်အိမ် (၁)လုံး	၆	၁၁.၈%
ဒုပြုလည်	- အိမ် (၁)လုံး ၊ ခက်အိမ် (၁)စီး	၁၅	၂၉.၄%
၁ပြုစု နည်းပါးဆုံး	- အိမ် (၁)လုံး	၂၄	၄၇%

ပါဝင်ဆွေးနွေးသူ  
ဣာ - ၇ ဦး  
ဗ - ၁၁ ဦး  
ပေါင်း - ၁၈ ဦး

ဦးဘောင်ဆွေးနွေးသူ  
ဒေါ်ဖြူဖြူသတ်  
မှတ်တမ်းတင်သူ  
ဒေါ်သဲစု







၈။ အရင်းအမြစ်ပိုင်ဆိုင်မှုပြ ဇယား





အရင်းအမြစ်ပိုင်ဆိုင်မှုပြ ဇယား

ကျေးဇူး - အဖွဲ့ ၀ (၅၅)

အုပ်စု - အဖွဲ့ ၀

မြို့နယ် - အင်းစိန်

ရက်စွဲ - ၈.၁၀.၁၇

		 
		<ul style="list-style-type: none"> <li>- လယ်</li> <li>- ကိုင်း</li> <li>- တောတောင်</li> <li>- ချောင်း</li> </ul>

ပါဝင်ဆွေးနွေးသူ

ကျား - ၇ ဦး  
 မ - ၁၁ ဦး  
 ပေါင်း - ၁၈ ဦး

ဦးဆောင်ဆွေးနွေးသူ

ဒေါ်ဖြူဖြူသင်း  
 ဖုတ်တင်းတင်သူ  
 ဒေါ်ချယ်စုစု





# ဃ။ ရာသီခွင်ပြ ပြက္ခဒိန်

## ရာသီခွင်ပြအစား

ကျေးဇူး - ဒီပေလုံး ၁ (၁၅)  
 ကျေးဇူးအုပ်စု - ဒီပေလုံး ၁

မြို့နယ် - သီးပယ်  
 ရက်စွဲ - ၈.၁၀.၁၇

အကြောင်းအရာ	တန်ခူး	ကဆုန်	နယုန်	ဝါဆို	ဝါခေါင်	တော်ကဆုန်	သီဟင်း အောက်	တန်ဆောင် မုန်း	ဒုတ်တော်	ပြာဆို	တပို့တွဲ	တပေါင်း
ရာသီဥတု												
အလုပ်အကိုင်	ဝ.ဖြေပဲ ဒုတ်:သိမ်	ထမင်း ပျိုးဖြူ	ပျိုးဖြူ	ခါး:ဇိုက်		ဝ.ဖြေပဲ ဒုတ်:ဇိုက်	ဒုတ်:ဇိုက်	ခါး:သိမ်	ဖြေပဲ ဒုတ်:ဇိုက်	ဖြေပဲ ဒုတ်:ဇိုက်	ဝ.ဖြေပဲ ဒုတ်:သိမ်	ဒုတ်:သိမ်
ဝင်ငွေ	၂၂ ၂	၂၂ ၂	၂၂ ၂	-	-	-	၂၂ ၂	၂၂ ၂	၂၂ ၂	၂၂ ၂	၂၂ ၂	၂၂ ၂
အာလပ်ဂုဏ်												
ပွဲတော်	သင်္ကြန်ပွဲ	ဆောင် ရွှေအိမ်	-	ဝါဆို သင်္ကြန် တော်	-	-	ဝါဆို ပွဲ	ကဆုန် ပွဲ	-	-	ရှင်ဇော် ပွဲ	ရှင်ဇော် ပွဲ
ရောဂါဖြစ်ပွားမှု	တုတ် ဝမ်းပျက်	တုတ် ကျေး	-	ဖျားနာ	ဖျားနာ	တုတ် ကျေး	တုတ် ကျေး	-	-	-	-	-

ပါဝင်ဆွဲ ခွဲသူ - ၈ - ၈ / ၈ - ၁၀  
 ခုနပေါင်း - ၁၈ ခု

ဦးဆောင်ဆွဲ ခွဲသူ - ဒေါ်လှလှ-မြတ်ဗျာ  
 မှတ်တမ်း တင်သူ - ဦးသိန်းဖြူ









# င။ ပင့်ကူအိမ်သုံးသပ်ခြင်း

## ပင့်ကူအိမ်သုံးသပ်ခြင်း

ကျေးရွာ - ဒဂပင် (၁၅၅)  
 ကျေးရွာအုပ်စု - ဒဂပင်

မြို့နယ် - အီးကင်း  
 ရက်စွဲ - ၈.၁၀.၁၇

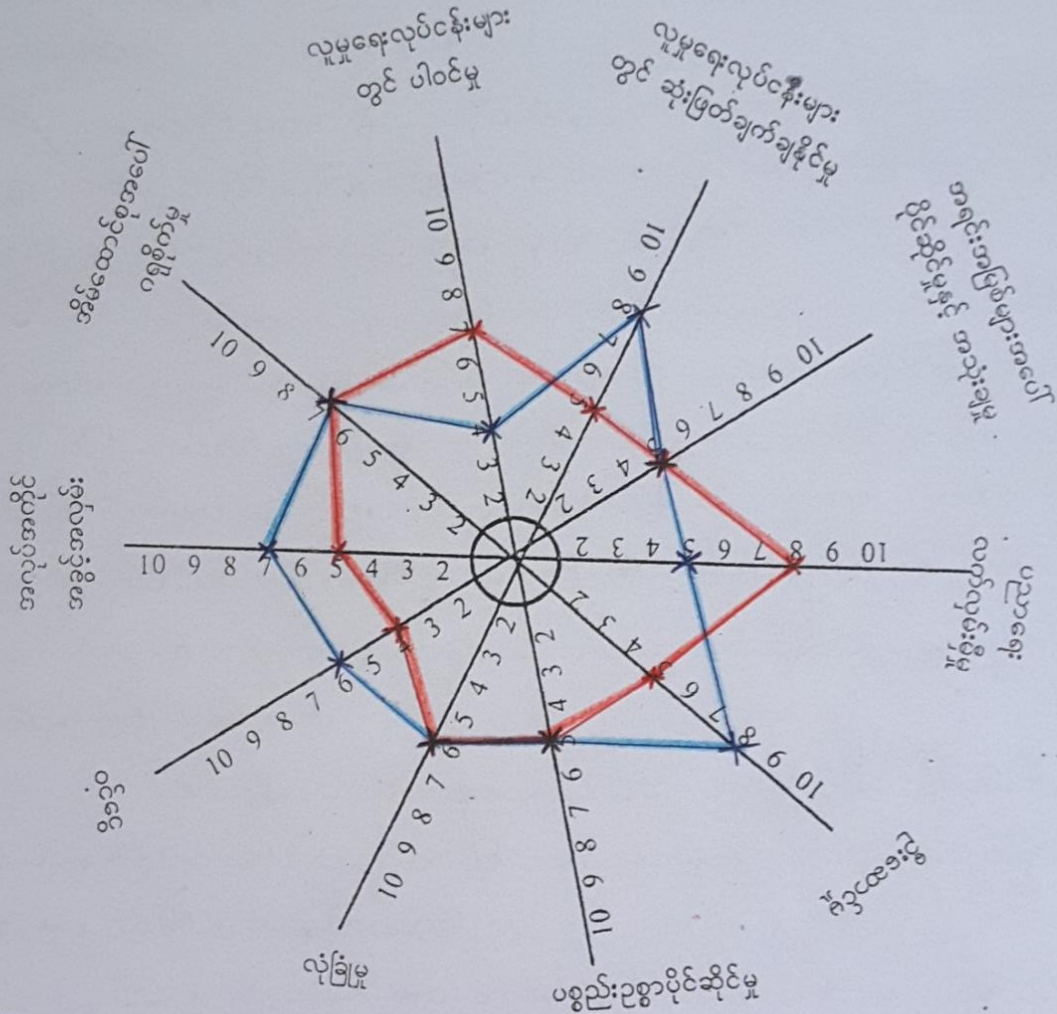

၆  
 ၈

ပါဝင်ဆွေးနွေးသူ = ၈-၁၅ / ၈-၂၁  
 စုစုပေါင်း = ၃၆ ဦး

ဦးဆောင်ဆွေးနွေးသူ = ဒေါ်ဖြူဖြူအောင်  
 မှတ်တမ်းတင်သူ = ဒေါ်အေးဖြူအောင်

င။ ပင်ကူအိမ်သုံးသပ်ခြင်း သုံးသပ်ချက်

ကျေးဇူး - အဟန့်:ဝဂ္ဂ

မြို့နယ် - ဒဂုံ၊ ကင်း

ဒုတိယ - အဟန့်:ဝ

ဂဏန်း - ၈၊ ၁၀၊ ၁၇

ပင်ကူအိမ်ဆေးရေး နည်းစနစ်အကျဉ်းချုပ်

- အမျိုးသမီးများသည် ဝတ်စွဲ၊ ပိုဆောင်ဖွဲ့၊ အကုတ်တိုင်းအတွင်း အကုတ်၊ ဖြင့်၊ နှုတ်ကော်၊ နုတ်ထိုးအထက် ဆုံးဖြတ်ပိုင်ခွင့် တို့တွင် အထူးဂရုပြု၍ ဖြစ်ပေါ်လာနိုင်ပါသည်။

- အမျိုးသမီးများသည် ဝတ်စွဲ၊ ဂုဏ် အကုတ်တိုင်းအတွင်း၊ နှုတ်၊ ဖြင့်၊ နှုတ်ကော်၊ နုတ်ထိုးအထက် ဆုံးဖြတ်ပိုင်ခွင့် တို့တွင် အထူးဂရုပြု၍ ဖြစ်ပေါ်လာနိုင်ပါသည်။

- ဒီဂရီဆိုင်ရာ အထက်တန်း၊ နှုတ်၊ ဖြင့်၊ နှုတ်ကော်၊ နုတ်ထိုးအထက် ဆုံးဖြတ်ပိုင်ခွင့် တို့တွင် အထူးဂရုပြု၍ ဖြစ်ပေါ်လာနိုင်ပါသည်။

- အမျိုးသမီးများ နှုတ်၊ ဒီဂရီဆိုင်ရာ အထက်တန်း၊ နှုတ်၊ ဖြင့်၊ နှုတ်ကော်၊ နုတ်ထိုးအထက် ဆုံးဖြတ်ပိုင်ခွင့် တို့တွင် အထူးဂရုပြု၍ ဖြစ်ပေါ်လာနိုင်ပါသည်။

- ကျေးဇူးတင်စွာဖြင့် အထက်တန်း၊ နှုတ်၊ ဖြင့်၊ နှုတ်ကော်၊ နုတ်ထိုးအထက် ဆုံးဖြတ်ပိုင်ခွင့် တို့တွင် အထူးဂရုပြု၍ ဖြစ်ပေါ်လာနိုင်ပါသည်။

- အထူးဖြင့်၊ ဆိုင်ရာ အထက်တန်း၊ နှုတ်၊ ဖြင့်၊ နှုတ်ကော်၊ နုတ်ထိုးအထက် ဆုံးဖြတ်ပိုင်ခွင့် တို့တွင် အထူးဂရုပြု၍ ဖြစ်ပေါ်လာနိုင်ပါသည်။

- အမျိုးသမီးများ အထက်တန်း၊ နှုတ်၊ ဖြင့်၊ နှုတ်ကော်၊ နုတ်ထိုးအထက် ဆုံးဖြတ်ပိုင်ခွင့် တို့တွင် အထူးဂရုပြု၍ ဖြစ်ပေါ်လာနိုင်ပါသည်။

- အမျိုးသမီးများ အထက်တန်း၊ နှုတ်၊ ဖြင့်၊ နှုတ်ကော်၊ နုတ်ထိုးအထက် ဆုံးဖြတ်ပိုင်ခွင့် တို့တွင် အထူးဂရုပြု၍ ဖြစ်ပေါ်လာနိုင်ပါသည်။



# ၈။ ဗင်းကားချပ်

အဖွဲ့အစည်းချိတ်ဆက်မှုပြဇယား

ကျေးရွာ - ဒေသနဲ့: ၀ (၅၅)၊  
 ကျေးရွာအုပ်စု - ဒေသနဲ့: ၀

မြို့နယ် - သီပေါ: နယ်၊  
 ရက်စွဲ - ၈.၁၀.၁၇

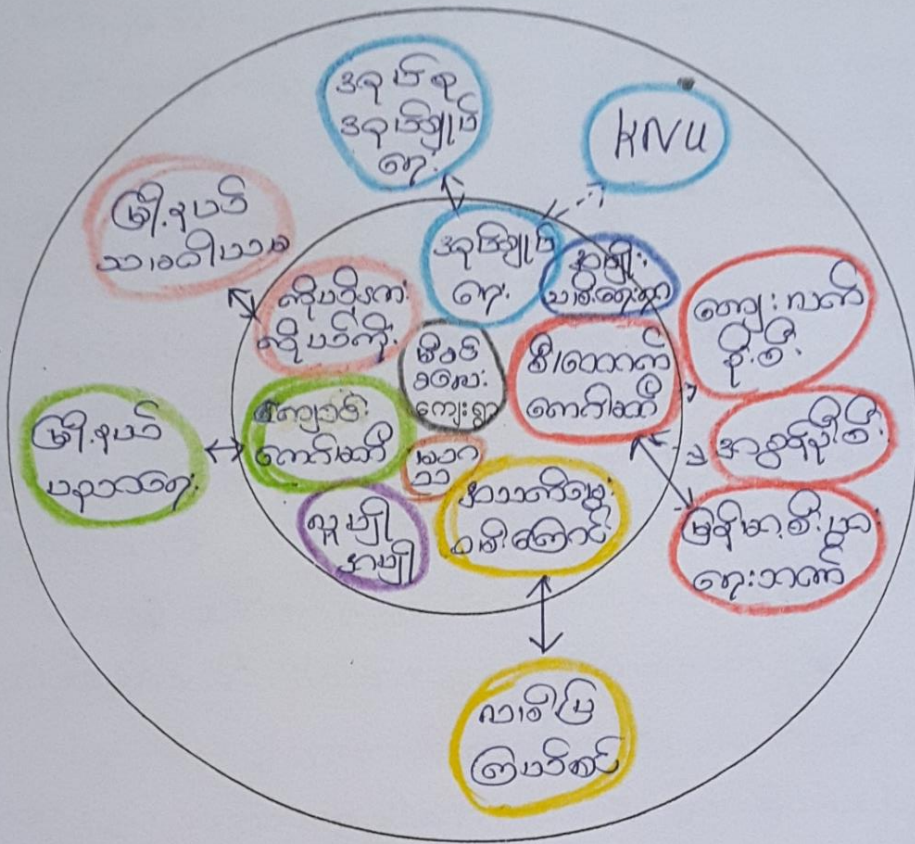

ပါဝင်ဆွေးနွေးသူ - ၈ - ၇ / ၈.၁၁  
 စုစုပေါင်း - ၁၈ ဦး

ဦးဆောင်ဆွေးနွေးသူ - ဒေါ်ဖြူဖြူသင်း၊  
 မှတ်တမ်းတင်သူ - ဒေါ်သဲခွ









ဆ။ အမျိုးသား/ အမျိုးသမီး အခက်အခဲများ

ကျေးဇူးတင် - အလုပ်: ၀၁၀၅၁  
အုပ်စု - အလုပ်: ၀

အိ.နယ် - အိ.နယ်  
၇၈၆၅ - ၉.၁၀.၁၇

ဒုတိယအဖွဲ့ ဖွဲ့စည်းပုံစံ: လောလောဆိုင်ခဲများ

၁။ လမ်းပန်းဆက်သွယ်ရေး အခက်အခဲ

၂။ ပညာရေး အခက်အခဲ

၃။ မီးမရှိမှု အခက်အခဲ

၄။ အသက်မွေးဝမ်းကြောင်း ပညာမရှိမှု အခက်အခဲ

ဒုတိယအဖွဲ့ ဖွဲ့စည်းပုံစံ: လောလောဆိုင်ခဲများ

၁။ လမ်းပန်းဆက်သွယ်ရေး အခက်အခဲ

၂။ ပညာရေး အခက်အခဲ

၃။ မီးမရှိမှု အခက်အခဲ

၄။ စိုက်ပျိုးရေး နည်းပညာမရှိမှု အခက်အခဲ

၇။ ကျေးရွာပျော်မွန်းချက် (အမျိုးသား/ အမျိုးသမီး)

ကျေးရွာ - အပန်း: ၁ (၅၅)

အပန်း - အပန်း: ၁

မြန်မာ - ဘီ. ဘီ. ၁၇

၇၈၆၆. ၉. ၁၀. ၁၇

အမျိုးသားအဖွဲ့ ဗုဒ္ဓအင်္ဂါဝိသုဒ္ဓိ: ဝေသာဓဗျာဒိန္နာရီ: ချစ်ဇာတိ များ

၁။ ရွာတွင်းလမ်းများ ကောင်းလာရမည်။

၂။ ယာဉ်ဝန်ကျင် ရွာများသို့ လွယ်ကူစွာ သွားလာနိုင်ရမည်။

၃။ ကျောင်းခြံစည်းရိုး လုံခြုံရမည်။

၄။ အားကစားကွင်းနေရာ ပိုမိုကျယ်ကျယ်လားလားရမည်။

၅။ ရွာလုံးကျွတ် မီးလင်းရမည်။

၆။ စက်မှု၊ လက်မှုပညာများ တက်မြောက်လာရမည်။

အမျိုးသမီးအဖွဲ့ ဗုဒ္ဓအင်္ဂါဝိသုဒ္ဓိ: ဝေသာဓဗျာဒိန္နာရီ: ချစ်ဇာတိ များ

၁။ ရွာတွင်းလမ်းများ ကောင်းလာရမည်။

၂။ ယာဉ်ဝန်ကျင် ရွာများသို့ လွယ်ကူစွာ သွားလာနိုင်ရမည်။

၃။ ကျောင်းခြံစည်းရိုး လုံခြုံရမည်။

၄။ အားကစားကွင်းနေရာ ပိုမိုကျယ်ကျယ်လားလားရမည်။

၅။ ရွာလုံးကျွတ် မီးလင်းရမည်။

၆။ ခြံစည်းရိုး ပိုမိုတိုးတက်စေရန် စီစဉ်ပေးရန် အားပေးရမည်။

# ၅။ ဦးစားပေးလုပ်ငန်းများ

ဈေးဝှာ - ဒဂပုံ:၀ (ရှေ့)

ဒဂပုံ - ဒဂပုံ:၀

မြို့နယ်-အစိုးရ

၇၀၅ - ၉.၁၀.၁၇

ဦးစားပေးရွေးချယ်ထားသော ဖွဲ့စည်းရေးအဖွဲ့အစည်းများ

၁။ ရွာတွင်းမြေသားလမ်းပြုပြင်ရေးအဖွဲ့

၂။ ရွာတွင်းဆက်တစ်ရိုးလမ်းပြုပြင်ရေး

၃။ ကျောင်းခြံစည်းရိုးကာခြင်း

၄။ မီးသွယ်တန်းခြင်း



ရ။ ကော်မတီဝင်များရွေးချယ်ခြင်းနှင့် ကျေးရွာ ဖွံ့ဖြိုးရေး အစီအစဉ် ဆောင်ရွက်မှုမှတ်တမ်းခါတ်ပုံများ



# ၈။ ကော်မတီဝင်များစာရင်း

## ကျေးရွာစီမံကိန်းအထောက်အကူပြုကော်မတီ

ကျေးရွာ - အဟဉ်းဝ(၅၅၇)

ကျေးရွာအုပ်စု - အဟဉ်းဝ

မြို့နယ် - ဘီးလင်း

ရက်စွဲ - ၉.၁၀.၁၇

ကျေးရွာစီ/ထောက် ဥက္ကဋ္ဌ ကျား/မ-၂

1. ဦးသန်းဇွှန်း 2. ဒေါ်တင်အေး

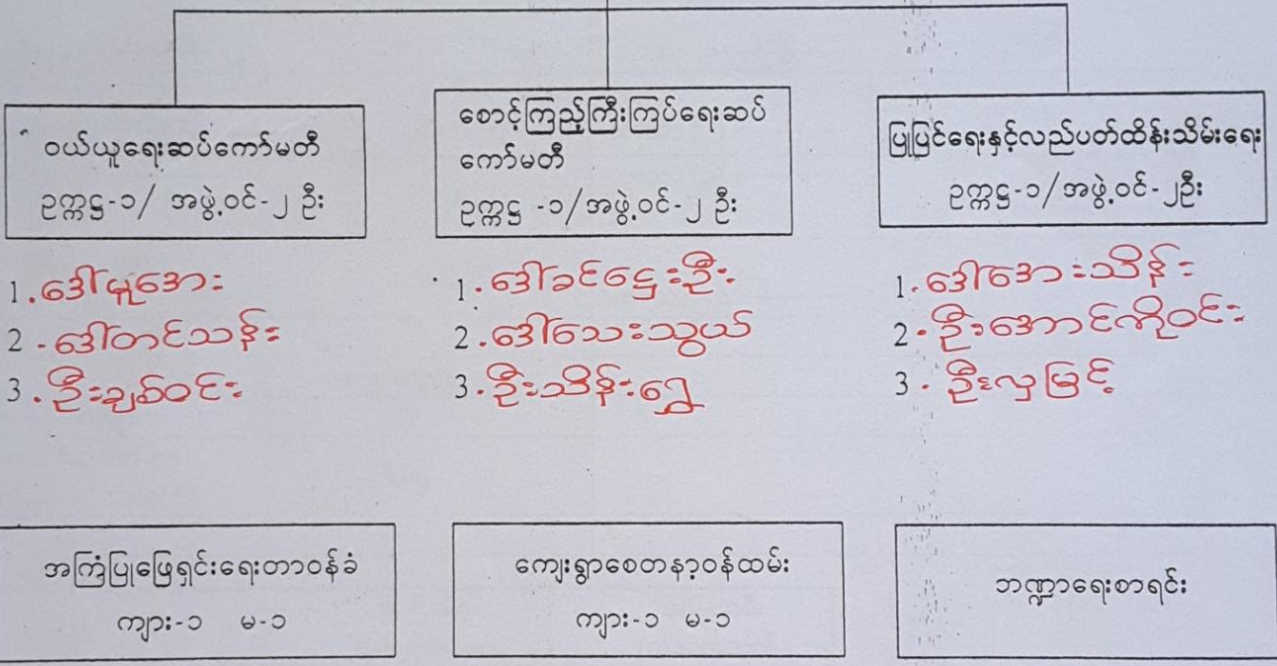

1. ဦးသက်တင်ဦး  
2. ဒေါ်ချယ်ရီဦး

1. ဦးညောင်ကန်  
2. ဒေါ်နုဝေ

1. ဒေါ်သီရ



# ၉။ ကျေးရွာအချက်အလက်ပုံစံ (၁)

ပုံစံ - ၈ - ၁ ကျေးရွာအခြေခံအချက်အလက်များ (Form PC 1)

လယ်ဥယျာဉ်ရှက်၊ ကျေးရွာတစ်ရွာသို့ ပထမဆုံးမိတ်ဆက်ခရီး သွားရောက်သောအခါ လူထုစည်းရုံးရေးမှူးသည် ကျေးရွာ ခေါင်းဆောင်များအား ကျေးရွာအချက်အလက်များကို မေတ္တာရပ်ခံ၍ တောင်းခံရသည်။ ဤအချက်အလက်များကို စီမံကိန်း မိတ်ဆက်အစည်းဝေးမတိုင်မီတောင်းခံရမည်။ စီမံကိန်းမိတ်ဆက်အစည်းဝေးတွင် လူထုစည်းရုံးရေးမှူးသည် ဤအချက်အလက် များအား စစ်ဆေးပြီး မှန်ကန်အောင်ပြုလုပ်ရမည်။ ပြီးနောက်တွင် လူထုစည်းရုံးရေးမှူးမှ သတင်းအချက်အလက်ထံသို့ Tablets မှ တာဆင့် ဖြည့်သွင်းရမည်။

ကျေးရွာခေါင်းဆောင် အမည် ဦးဆရာဝန်	ကျေးရွာခေါင်းဆောင်၏ ဖုန်းနံပါတ် ၀၉-၂၆၁၂၆၈၅၅၆	လူထုစည်းရုံးရေးမှူး၏ အမည် အောင်မြင်ဖြူသည်
ပြည်နယ်၊ ဝိုင်းဒေသကြီး၊ ဗွင်၊ မြို့နယ်၊ ဘိုလင်း	ကျေးရွာအုပ်စုအမည်၊ ဝ	ကျေးရွာ အမည်၊ ဝ (၉၅)

လူဦးရေ	အိမ်ထောင်စုအရေအတွက်	ကိုးကွယ်သည့်ဘာသာ	အိမ်ထောင်စုအရေအတွက်
လူမျိုးစု (၁) - ဗမာ..	၅၀	ဘာသာ (၁) - ဣန္ဒြေ	၅၀
လူမျိုးစု (၂) - အရှင်..	၁	ဘာသာ (၂) -----	
လူမျိုးစု (၃) -----		ဘာသာ (၃) -----	
လူမျိုးစုရော -----		ဘာသာရော -----	
အခြား	အရေအတွက်		
မသန်စွမ်းသူများ	၃		
သက်ကြီးရွယ်အိုများ (၆၅ နှစ် နှင့် အထက်)	၁၅		
စစ်ဘေးရှောင်			

	အမျိုးသား (အရေအတွက်)	အမျိုးသမီး (အရေအတွက်)
လူဦးရေ		
လူမျိုးစု (၁) - ဗမာ	၁၂၅	၁၂၉
လူမျိုးစု (၂) - အရှင်	၂	၄
လူမျိုးစု (၃) -----		
အခြား		
အိမ်ထောင်ဦးစီး	၃၉	၁၂

(ခ) အခြေခံအဆောက်အအုံ အသုံးအဆောင်များ

စာသင်ကျောင်း	အမှတ် ခြံပိ	ကျန်းမာရေး	အမှတ် ခြံပိ	ဘာသာရေး အဆောက် အအုံများ	အမှတ် ခြံပိ
အထက်တန်းကျောင်း	<input type="checkbox"/>	ဆေးရုံ	<input type="checkbox"/>	ဓေတီ	၈
အလယ်တန်းကျောင်း	<input type="checkbox"/>	ကျန်းမာရေးဌာန	<input type="checkbox"/>	ဘုန်းကြီးကျောင်း	၈

မူလတန်းကျောင်း	<input checked="" type="checkbox"/>	ကျန်းမာရေးဌာနခွဲ	<input type="checkbox"/>	ဟိန္ဒူဘုရားကျောင်း	<input type="checkbox"/>
မူကြိုကျောင်း	<input type="checkbox"/>	ဆေးပေးခန်း	<input type="checkbox"/>	ခရစ်ယာန်ကျောင်း	<input type="checkbox"/>
အခြား	<input type="checkbox"/>	အခြား	<input type="checkbox"/>	ဗလီ	<input type="checkbox"/>
မှတ်ချက်		မှတ်ချက်		အခြား	<input type="checkbox"/>
				မှတ်ချက်	

(ဂ) ကျွမ်းကျင်သူများမှတ်တမ်း (ကျေးရွာတွင်နေထိုင်သော သို့မဟုတ် တခြားရွာမှလာရောက်သော ကျွမ်းကျင်သူများ)

(၁) စာသင်ကျောင်း			(၂) ကျန်းမာရေး			(၃) လက်မှုပညာရှင်		
	ရွာတွင်နေထိုင်သူ	အခြားရွာမှလာသူ		ရွာတွင်နေထိုင်သူ	အခြားရွာမှလာသူ		ရွာတွင်နေထိုင်သူ	အခြားမှလာ
မူလတန်းပြဆရာ/မ	<input type="checkbox"/>	<input checked="" type="checkbox"/>	ဆရာဝန်	<input type="checkbox"/>	<input type="checkbox"/>	လက်သမား	<input checked="" type="checkbox"/>	<input type="checkbox"/>
ထောက်တန်းပြဆရာ/မ	<input type="checkbox"/>	<input type="checkbox"/>	လက်ထောက်ကျန်းမာရေးမှူး	<input type="checkbox"/>	<input type="checkbox"/>	ပန်းရံ	<input checked="" type="checkbox"/>	<input type="checkbox"/>
အလယ်တန်းပြဆရာ/မ	<input type="checkbox"/>	<input type="checkbox"/>	အမျိုးသမီးကျန်းမာရေးဆရာမ	<input type="checkbox"/>	<input type="checkbox"/>	လျှပ်စစ်ကျွမ်းကျင်ပီးသမား	<input type="checkbox"/>	<input type="checkbox"/>
မူကြိုဆရာ/မ	<input type="checkbox"/>	<input type="checkbox"/>	သားဖွားဆရာမ	<input type="checkbox"/>	<input type="checkbox"/>	ရေပိုက်သူ	<input type="checkbox"/>	<input type="checkbox"/>
အခြား	<input type="checkbox"/>	<input type="checkbox"/>	ပြည်သူ့ကျန်းမာရေးလုပ်သား	<input type="checkbox"/>	<input type="checkbox"/>	စက်ပြင်ဆရာ	<input type="checkbox"/>	<input type="checkbox"/>
မှတ်ချက်			မှတ်ချက်			မှတ်ချက်		

(ဃ) ကျေးရွာသို့ ရောက်ရှိနိုင်သည့် လမ်းအခြေအနေ / ကျေးရွာတစ်ရွာသည် ၎င်း၏ ကျေးရွာအုပ်စုနှင့် ဆက်သွယ်ထားသော လမ်းအခြေအနေ (အောက်ပါတို့ကိုပိုင်းပါ)

ကျောက်ကြမ်းလမ်း      ကတ္တရာလမ်း      ကွန်ကရစ်လမ်း      မော်တော်ဆိုင်ကယ်လမ်း  
 ကျောက်ခင်းလမ်း      မြေသားလမ်း      လူသွားလမ်း      အခြား \_\_\_\_\_

(င) ကျေးရွာဖွံ့ဖြိုးမှုစီမံချက်

- (၁) လူထုပတ်ဝန်းကျင်ထိခိုက်မှုမရှိစေရန် ဤကျေးရွာတွင်ကျေးရွာဖွံ့ဖြိုးမှု စီမံချက်ရှိခဲ့ပါသလား? ပိုင်းပါ  
 ရှိပါသည်/မရှိပါ/မသိပါ
- (၂) ရှိခဲ့ပါလျှင် ဤစီမံချက်ကို မည်သည့် ခုနှစ်တွင်ပြင်ဆင်ခဲ့ပါသနည်း? နစ်-----/မသိပါ  
 ၂၀၀၇
- (၃) ဤစီမံချက်ကို မြို့နယ်မှအတည်ပြုခဲ့ပါသလား? ပြုခဲ့ပါသည်/မပြုခဲ့ပါ /မသိပါ

(စ) ခရီးအကွာအဝေး

- (၁) ဤကျေးရွာ၏ပတ်ဝန်းကျင်မှ ၎င်းကျေးရွာအုပ်စု၏ပတ်ဝန်းကျင်မှ ခရီးမိုင်မည်မျှကွာဝေးသနည်း? မိုင်-----/မသိပါ
- (၂) ဤကျေးရွာမှ ၎င်းကျေးရွာအုပ်စုပတ်ဝန်းကျင်မှ သွားလာရာတွင်ကြာမြင့်သည့်အချိန်။

ခြောက်သွေ့ရာသီတွင်ကြာချိန်----- ထော်လာရီ/မော်တော်ဆိုင်ကယ်/ခြေလျင်/လား/မော်တော်ဘုတ်/အခြား-----

မိုးရာသီတွင်ကြာချိန်----- ထော်လာရီ/မော်တော်ဆိုင်ကယ်/ခြေလျင်/လား/မော်တော်ဘုတ်/အခြား-----

(ဆ) ပတ်ဝန်းကျင်ဆိုင်ရာ သဘာဝဘေးအန္တရာယ်



ဤကျေးရွာတွင် ရေကြီးခြင်းကဲ့သို့ သဘာဝဘေးအန္တရာယ်ကျရောက်ဖူးခြင်း ရှိပါသလား။

မရှိပါ  ရှိပါသည် ရှိလျှင်ဖော်ပြပါ ----- *ရေကြီးခြင်း*

(၈) ကျေးရွာတွင် ဖွဲ့စည်းထားသော အဖွဲ့အစည်းများ

လူထုဗဟိုပြုစီမံကိန်းမတိုင်မီ ဤကျေးရွာတွင် ကျေးရွာဖွံ့ဖြိုးရေးအတွက် အစိုးရ (သို့) ရွာသားများကိုယ်တိုင်(သို့) စီမံကိန်းတစ်ခုခုမှ ဖွဲ့စည်းထားသည့် အဖွဲ့အစည်းများရှိပါသလား။

(၁) *ကျေးရွာအဖွဲ့*

(၂) -----

(၉) အထွေထွေအုပ်ချုပ်ရေး ဦးစီးဌာန (GAD) မှ မှတ်တမ်းတင်ထားခြင်း

ဤကျေးရွာသည် အထွေထွေအုပ်ချုပ်ရေး ဦးစီးဌာန (GAD) မှ မှတ်တမ်းတင်ထားမှု ရှိပါသလား။

မရှိပါ  ရှိပါသည်

ကျေးရွာခေါင်းဆောင်

အမည် *ဦးဆရာထံ*

လက်မှတ် *[Signature]* နေ့စွဲ *၉.၁၀.၁၇*

လူထုစည်းရုံးရေးမှူး

အမည် *အောင်မြင်သော်*

လက်မှတ် *[Signature]* နေ့စွဲ *၉.၁၀.၁၇*





၁၁။ကျေးရွာဖွံ့ဖြိုးရေးဦးစားပေးအစီအစဉ်(ပုံစံ ၃)

ပုံစံ - ၀ - ၃ ကျေးရွာဖွံ့ဖြိုးရေး ဦးစားပေးအစီအစဉ် (Form PC 3)

လယ်ဥယျာဉ်ချက် အဆင့်(၃) ကျေးရွာမွှေးနှင်းချက်အစည်းအဝေး ငြီးဆုံးသောအခါ ကျေးရွာစီမံကိန်း အထောက်အကူပြု ကော်မတီသည် လူထုစည်းရုံးရေးပျူအကူအညီဖြင့် ဤပုံစံကိုပြည့်စုံအောင် ဖြည့်သွင်းရမည်။

လူထုစည်းရုံးရေးပျူ/ဝန်ထမ်း အမည် ဒေါ်မြ၊မြ၊မောင်

နေ့စွဲ ၉.၁၀.၁၇      ဝက်ဂန်းအား အမှတ်ခြစ်ပါ (✓)  ဝက်ဂန်း(၁)   
 ဝက်ဂန်း(၂)  ဝက်ဂန်း(၃)  ဝက်ဂန်း(၄)

ပြည်နယ်/ခရိုင်- ဗဟို      ဦးနယ်/ကျေးရွာအုပ်စု ဒဂပင်      ကျေးရွာအုပ်စု ၀ (၁၅)

က။ အခက်အခဲအတားအဆီးများအားဆွေးနွေးခြင်း - ယခုလက်ရှိအခြေအနေတွင် ဤကျေးရွာဖွံ့ဖြိုးရေးတိုက်ရုံးအတွက် အဓိက အခက်အခဲအတားအဆီးများသည် မည်သည်များဖြစ်ပါသနည်း။ (အမျိုးသား/သမီး အနည်းဆုံးအခက်အခဲ ၅ ခုစီဖော်ပြပါ)

အမျိုးသား အဖွဲ့မှ တင်ပြသောအခက်အခဲအတားအဆီးများ      အမျိုးသမီး အဖွဲ့မှ တင်ပြသောအခက်အခဲအတားအဆီးများ

၀	ကမီးပရီးဒါဂျီပရိယာအကန်ခဲ	၀	ကမီးပရီးဒါဂျီပရိယာအကန်ခဲ
၂	ပညာရေးအခက်ခဲ	၂	ပညာရေးအခက်ခဲ
၃	မီးမရှိမှုအခက်ခဲ	၃	မီးမရှိမှုအခက်ခဲ
၄	အသက်အရွယ် ၀.၁၆.၀၆၀၆.၂	၄	ခိုက်ပျိုးစား ဖုတ်၊ ပညာရေး မရှိမှု
၅	ပညာရေးအခက်ခဲ	၅	အခက်ခဲ
၆			
၇			
၈			
၉			
၁၀			
၁၁			

ခ။ မွှေးနှင်းခြင်း - နောင်လာမည် ( ၅ ) နှစ် အတွင်း ကျေးရွာဖွံ့ဖြိုးရေး မွှေးနှင်းလျာထားချက်များအား တင်ပြပါ။

အမျိုးသားအဖွဲ့မှ တင်ပြသောမွှေးနှင်းချက်များ      အမျိုးသမီးအဖွဲ့မှ တင်ပြသောမွှေးနှင်းချက်များ

၀	ရွာထွက်၊ ကမီး၊ များ၊ ဝေလင်၊ ကားစု မည်	၀	ရွာထွက်၊ ကမီး၊ ဝေလင်၊ ကားစု မည်။
၂	ပတ်ဝန်းကျင်၊ ကျေးရွာ၊ များ၊ ဝေလင်၊ ကားစု မည်	၂	ပတ်ဝန်းကျင်၊ ကျေးရွာ၊ များ၊ ဝေလင်၊ ကားစု မည်။
၃	ကျေးရွာ၊ ကျေးရွာ၊ ကျေးရွာ၊ ကျေးရွာ	၃	ကျေးရွာ၊ ကျေးရွာ၊ ကျေးရွာ၊ ကျေးရွာ
၄	အားကစားကွင်း၊ ကျေးရွာ၊ ကျေးရွာ	၄	အားကစားကွင်း၊ ကျေးရွာ၊ ကျေးရွာ
၅	ရွာကုံး၊ ကျေးရွာ၊ ကျေးရွာ	၅	ရွာကုံး၊ ကျေးရွာ၊ ကျေးရွာ
၆	ကျေးရွာ၊ ကျေးရွာ၊ ကျေးရွာ	၆	ကျေးရွာ၊ ကျေးရွာ၊ ကျေးရွာ
၇		၇	မီး၊ မွှေးနှင်းရေးအဖွဲ့အစည်း



၈။ လူထုစီမံကိန်း၏ လာမည့် (၄) နှစ်အတွက် အကျိုးဝင်သော ဦးစားပေး ဖွံ့ဖြိုးတိုးတက်မှု လုပ်ငန်း အစီအစဉ်များအားဖော်ပြပါ။

အဆင့်	ကျေးရွာအတွက် ဦးစားပေး ဖွံ့ဖြိုးတိုးတက်မှု လုပ်ငန်းစဉ်များ	အဆိုပြုသူ (အမျိုးသားများ/ အမျိုးသမီးများ/ အမျိုးသား+ အမျိုးသမီး)	ခန့်မှန်းကုန်ကျ ဝရိတ်	အကျိုးခံစားခွင့်ရှိသူ ခန့်မှန်းခြေ အရေအတွက်
၁	ရွာဝင်ပွားခြင်းအား ကျားမြို့မြို့ ဖြင့်ဆေးချခြင်း	ကျား + ၂	၃၃၀၄၉၅၈၄	၂၆၀
၂	ရွာချင်း ဆက်သွယ်ရေး ကိရိယာ ဖြန့်ဖြူးခြင်း	"	၁၂၅၀၀၀၀၀	၂၆၀
၃	ကျေးရွာခြံစည်း ကို ကျားမြို့	"	၆၅၀၀၀၀၀	၂၆၀
၄	မိ. သွယ်ဝင်ကန်ခြင်း	"		၂၆၀
၅	ဒုတိယအား တွင်းဖွဲ့ကာ ဖြန့်ဖြူးချခြင်း	"		၂၆၀
၆				
၇				
၈				



၁၁။ လူထုစီမံကိန်း၏ လာမည့် (၄) နှစ်အတွက် အကျုံးပင်သော ဦးစားပေး ဖွံ့ဖြိုးတိုးတက်မှု လုပ်ငန်း အစီအစဉ်များအား ဖော်ပြပါ။

အဆင့်	ကျေးရွာအတွက် ဦးစားပေး ဖွံ့ဖြိုးတိုးတက်မှု လုပ်ငန်းစဉ်များ	အဆိုပြုသူ (အမျိုးသားများ/ အမျိုးသမီးများ/ အမျိုးသား+ အမျိုးသမီး)	အခန်းကဏ္ဍ
၁	အကျွန်ုပ်တို့အဖွဲ့အစည်း	၂၈	
၂	စက်ချုပ်အဖွဲ့အစည်း	၂၁	
၃	စက်ချုပ်အဖွဲ့အစည်း	၅၀	
၄	အထူးစားနပ်ရိက္ခာအဖွဲ့အစည်း	၅၀	
၅	အထူးစားနပ်ရိက္ခာအဖွဲ့အစည်း	၅၀ + ၁၀	
၆	အထူးစားနပ်ရိက္ခာအဖွဲ့အစည်း		
၇			
၈			
၉			
၁၀			

ခေါင်းဆောင်၊ ကျေးရွာစီမံကိန်းအထောက်အကူပြုကော်မတီမှ အတည်ပြုသည်။

အမည် ----- ဦးကျော်စွာ ----- လက်မှတ် ----- ဦး ----- နေ့စွဲ ----- ၉.၁၀.၁၇ -----









## ၁၅။ ကဏ္ဍအလိုက် အခက်အခဲမှတ်တမ်းများ

နောက်ဆက်တွဲ(၄) ခြားနားသော အပိုင်းများအတွက် ဦးစားပေးဖွဲ့ဖြိုးရေးလုပ်ငန်းစဉ်

အနှစ်ချုပ်      ဒဂပန်း(၁) (၁၀၅၅) ချေးဥက္က      ဒဂပန်း(၁) (၁၀၅၅) (၀၀၀၀၀၀၀၀)

မူရင်းအား Vpsc တွင်ထားရှိရပါမည်။ အခြားဌာနများနှင့် ညှိနှိုင်းရန်အတွက် မိတ္တူအား TPIC သို့ပို့ရပါမည်။ ၁၀. ၀၀. ၁၇

	အဆင့်	လုပ်ငန်း	မည်သူဦးစားပေးလဲ	ကျေးဇူးမှ တာဝန်ခံသူ(သို့) အုပ်စု	ပြင်ပမှ မည်သူထောက်ပံ့မလဲ
အခြေခံအဆောက်အအုံ	၁	ရွာတွင်းဝေဖယ်ရေးလုပ်ငန်း	<input checked="" type="checkbox"/> မ <input checked="" type="checkbox"/> ကျား	ဦးသိန်းဌေး	၂၀၂၅
	၂	ရွာချင်းဆက်သွယ်ရေးလုပ်ငန်း	<input checked="" type="checkbox"/> မ <input checked="" type="checkbox"/> ကျား	"	ပြင်ပအဖွဲ့အစည်း
	၃	မီးသတ်ရေးလုပ်ငန်း	<input checked="" type="checkbox"/> မ <input checked="" type="checkbox"/> ကျား	"	
	၄		<input type="checkbox"/> မ <input type="checkbox"/> ကျား		
	၅		<input type="checkbox"/> မ <input type="checkbox"/> ကျား		
အသက်မွေးဝမ်းကျောင်း/စိုက်ပျိုးရေး	၁	အလှူငွေပေးအပ်ရေး	<input checked="" type="checkbox"/> မ <input type="checkbox"/> ကျား	ဦးသိန်းဌေး	ချေးဥက္ကဒဂပန်း၊ ငွေချေးငွေ၊ ငွေချေးငွေ
	၂	ခက်ချွန်ပေးအပ်ရေး	<input checked="" type="checkbox"/> မ <input type="checkbox"/> ကျား	"	
	၃	ခက်ပေးအပ်ရေး	<input type="checkbox"/> မ <input checked="" type="checkbox"/> ကျား	"	
	၄	အထူးစားအစားအသောက်	<input checked="" type="checkbox"/> မ <input type="checkbox"/> ကျား	"	
	၅	ပြင်ပအဖွဲ့အစည်းမှ ငွေချေးငွေ	<input checked="" type="checkbox"/> မ <input checked="" type="checkbox"/> ကျား	"	
ကျန်းမာရေးနှင့်အာဟာရ	၁		<input type="checkbox"/> မ <input type="checkbox"/> ကျား		
	၂		<input type="checkbox"/> မ <input type="checkbox"/> ကျား		
	၃		<input type="checkbox"/> မ <input type="checkbox"/> ကျား		
	၄		<input type="checkbox"/> မ <input type="checkbox"/> ကျား		
	၅		<input type="checkbox"/> မ <input type="checkbox"/> ကျား		
ပညာရေး	၁	ကျေးဇူးတင်စာပေးအပ်ရေး	<input checked="" type="checkbox"/> မ <input checked="" type="checkbox"/> ကျား	ဦးသိန်းဌေး	ပြင်ပအဖွဲ့အစည်း
	၂		<input type="checkbox"/> မ <input type="checkbox"/> ကျား		
	၃		<input type="checkbox"/> မ <input type="checkbox"/> ကျား		
	၄		<input type="checkbox"/> မ <input type="checkbox"/> ကျား		
	၅		<input type="checkbox"/> မ <input type="checkbox"/> ကျား		
အခြား	၁		<input type="checkbox"/> မ <input type="checkbox"/> ကျား		
	၂		<input type="checkbox"/> မ <input type="checkbox"/> ကျား		
	၃		<input type="checkbox"/> မ <input type="checkbox"/> ကျား		
	၄		<input type="checkbox"/> မ <input type="checkbox"/> ကျား		
	၅		<input type="checkbox"/> မ <input type="checkbox"/> ကျား		