

ပြည်ထောင်စုသမ္မတမြန်မာနိုင်ငံတော်အစိုးရ
စိုက်ပျိုးရေး၊ မွေးမြူရေးနှင့် ဆည်မြောင်းဝန်ကြီးဌာန
ကျေးလက်ဒေသဖွံ့ဖြိုးတိုးတက်ရေးဦးစီးဌာန

ငပုတောမြို့နယ်



လူထုပတ်ဝန်းကျင်ဖွံ့ဖြိုးရေး
National Community Driven Development Project
(NCDDP)



ကျေးရွာဖွံ့ဖြိုးရေး အစီအစဉ်
Village Development Plan (VDP)

အရိုးဒါးကျေးရွာ၊ အရိုးဒါးကျေးရွာအုပ်စု

မာတိကာ

စဉ်	အကြောင်းအရာ	စာမျက်နှာ
၁	မြို့နယ်မြေပုံ	၁
၂	ကျေးရွာအုပ်စုမြေပုံ	၂
၃	ကျေးရွာအုပ်စုတွင် ပါဝင်သောကျေးရွာများစာရင်း	၂
၄	ကျေးရွာသမိုင်းကြောင်းအကျဉ်းချုပ်	၃
၅	လူထုပူးပေါင်းပါဝင်သော ဆန်းစစ်ခြင်းနှင့် အကဲဖြတ်ခြင်း လုပ်ငန်းစဉ် PRA/PSA အကျဉ်းချုပ်ဇယား	၅
၆	ကျေးရွာဖွံ့ဖြိုးရေးအစီအစဉ်အတွက်အသုံးပြုခဲ့သော PRA tools များနှင့် တစ်ခုချင်းစီအတွက် သုံးသပ်ချက်များ	၅
၇	ကျေးရွာကော်မတီရွေးချယ်ခြင်းနှင့် ကျေးရွာဖွံ့ဖြိုးရေးအစီအစဉ် ဆောင်ရွက်မှုမှတ်တမ်းဓါတ်ပုံများ	၁၇
၈	ကျေးရွာစီမံကိန်းအထောက်အကူပြုကော်မတီဝင်များစာရင်း	၁၈
၉	ကျေးရွာအခြေခံအချက်အလက်များ (ပုံစံ ၈ - ၁)	၁၉
၁၀	စီမံကိန်းစက်ဝန်းအချိန်ဇယား (ပုံစံ ၈-၂)	၂၆
၁၁	ကျေးရွာဖွံ့ဖြိုးရေး ဦးစားပေး အစီအစဉ် (ပုံစံ ၈-၃)	၃၁
၁၂	အစည်းအဝေးမှတ်တမ်းများ	၃၇
၁၃	ကဏ္ဍအလိုက် ဖွံ့ဖြိုးရေး ဦးစားပေးလုပ်ငန်းများ	၄၃

၁။ ငပုတာမြို့နယ်အခြေပြမြေပုံ

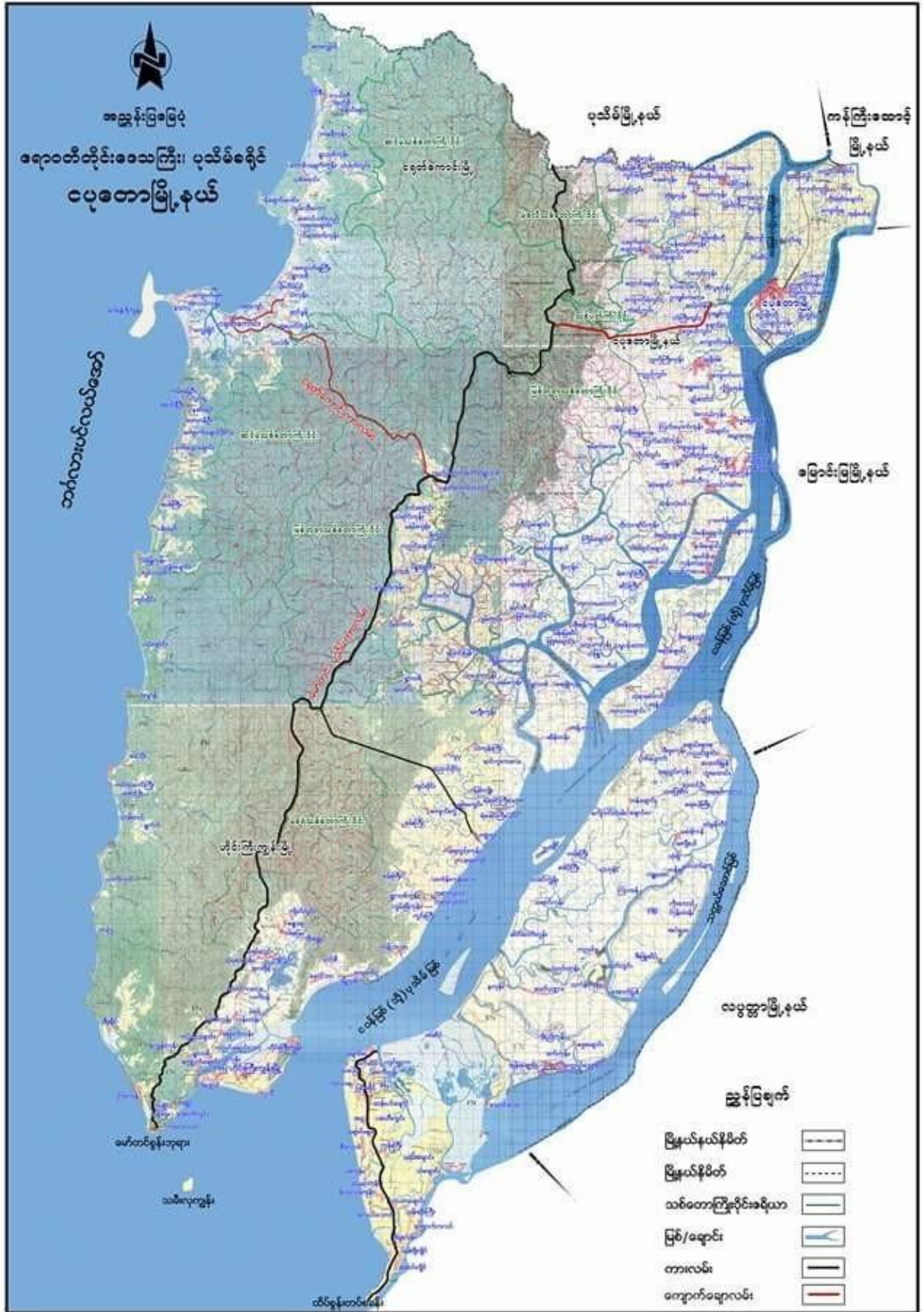

၂။ ကျေးရွာအုပ်စုမြေပုံ

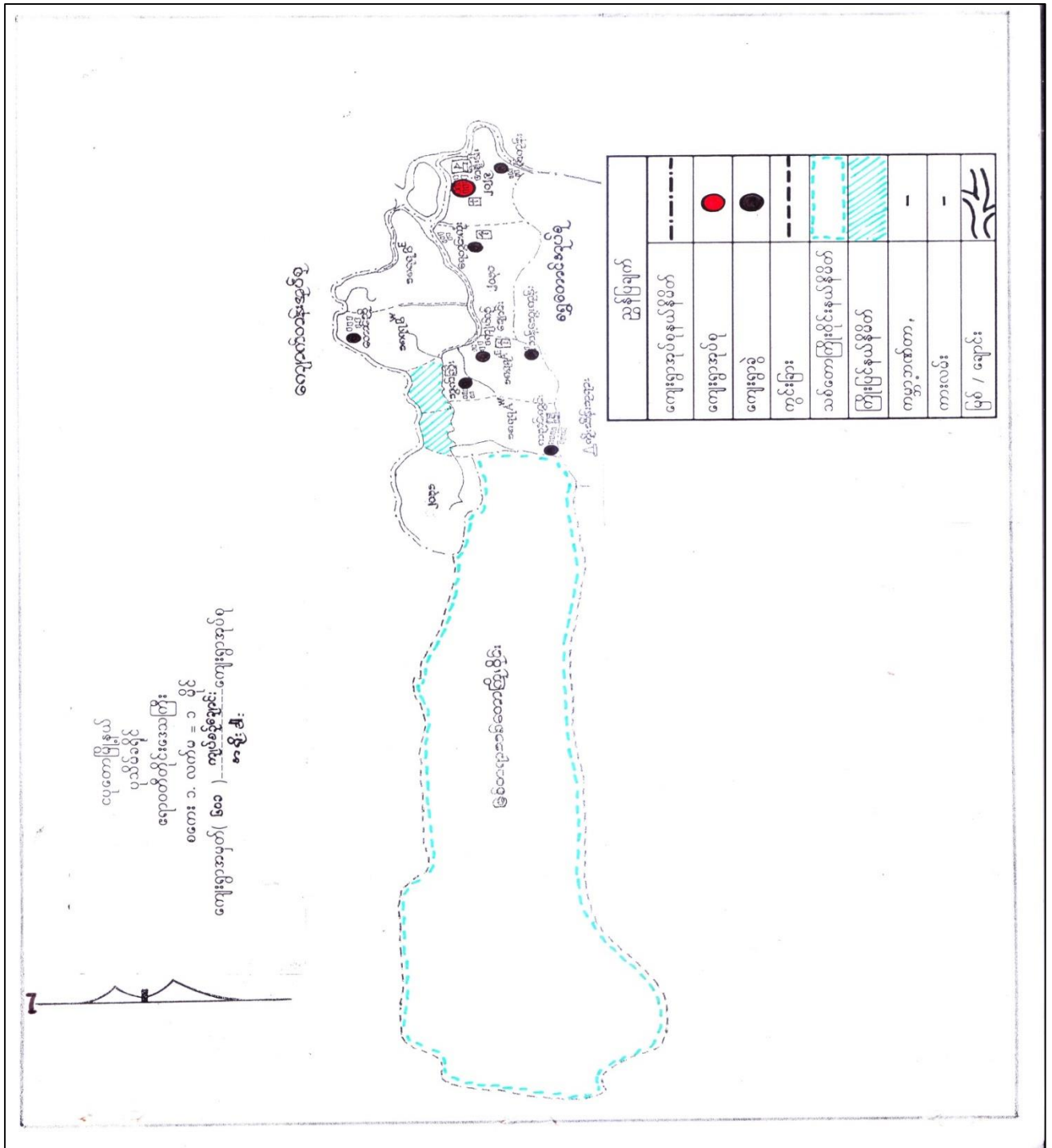

၃။ ကျေးရွာအုပ်စုအတွင်းပါဝင်သော ကျေးရွာများစာရင်း

- ၁ - အယ်မိုးလူ
- ၂ - အရိုးဒါး
- ၃ - သက်မိုးလူ
- ၄ - ဗွက်ကြီး
- ၅ - ကြပ်ဆင်ချောင်း
- ၆ - ဇီးကုန်း
- ၇ - ကမားလူ
- ၈ - ကညင်ကွင်း
- ၉ - ထီးမူပလော

ကျေးရွာသမိုင်းကြောင်း အကျဉ်းချုပ်

- ကျေးရွာ • အကျဉ်း ဝါး
- အုပ်စု • အကျဉ်း ဝါး

ဖွဲ့စည်းသော ခုနှစ် 1287 ခုနှစ်လောက် အကျဉ်း ဝါး သို့သော်
 ရွာကြီးသည် မဟာရွာဟု သိရသည်။ မဟာ ဇူနန်း များ ဇာတိမြစ်ကြီး
 အနီး၌ နှာ (ဆာ) သို့ ရှိသည်ဟု သိရသည်။ 1946, 47 ခုနှစ်လောက်
 တွင် ကရင်မဟာ အစီအစဉ်ဖြင့် ဖြစ်ပွားခဲ့သည်။ ၎င်း အစီအစဉ်
 ကြောင့် မဟာရွာမှ ရွာကို ပစ်ထားခဲ့ပြီး နှာ သို့ ရွာ သို့ ရွာသည်။ ရွာ များ
 ကြီးဖြစ်ခဲ့ပြီး 1948 ခုနှစ်လောက်တွင် အောက်ဘက် ရွာများ ဖြစ်
 သည်။ ထိုစဉ်က ကရင် ရွာ များ ၅ ကရင်များ ယာဇာန် ဇာတိမြစ်ကြီး
 ရွာကို ဤအုပ်စုထောင် ခဲ့သည်။ အဲဒီတုန်းက ကရင်ဇူနန်း များ များ
 သို့သော် ကရင် ရွာ တစ်ရွာ ဖြစ်ခဲ့သည်။ အကျဉ်း ဝါး ဖို. အိ အဖြင့်
 တွင်ရှိသည်။ အနီး၌ - 20 အနီး၌ ဇူနန်း 100 ကျော်လောက်
 ရှိသည်ဟု သိရသည်။ ရွာများသည် ကိုယ်ထူ ကိုယ်ထူ ချစ် ဖြစ် ပါး
 များ ဝတ်လျှင် ဖြစ် / ကသာဇာတ် ကျောင်း များ အုပ်စုထောင် ခဲ့သည်။

1950 ခုနှစ် လောကတွင် မူလတန်းကျောင်း ဆက် ပြုခဲ့သည်။ ဇာက
1958 ခုနှစ် လောကတွင် အထက်တန်းကျောင်း ပြုခဲ့သည်။ ကိုယ်ဆွ
ကိုယ်ဆွချစ် ဗြစ် စော့ချောင်း နှစ် ဖွဲ့ ဖွဲ့ ပြုလုပ် နှစ် ကိုဆောင်ရွက်
ခဲ့သည်။ ထို့ ဇာက 2014 ခုနှစ်လောကတွင် အထက်တန်းကျောင်း
ပြုခဲ့သည်။ ယခုလက်ရှိ အခြေအနေ - 202 အခြေအနေ၊ ပြုလုပ် စေတ
စေ၊ 1025 လောက ဖြစ်ပါသည်။

၅။ လူထုပူးပေါင်းပါဝင်သော ဆန်းစစ်ခြင်းနှင့် အကဲဖြတ်ခြင်း လုပ်ငန်းစဉ် PRA/PSA အကျဉ်းချုပ်ဇယား

စဉ်	အသုံးပြုခဲ့သော PRA Tools များ	ကျား	မ
၁	ကျေးရွာအရင်းမြစ်ပြမြေပုံ (Social Map)	15	10
၂	ရာသီခွင်ပြပြက္ခဒိန် (Seasonal Calendar)	18	21
၃	ဥစ္စာနေကြွယ်ဝမှု ဦးစားပေးအဆင့်သတ်မှတ်ခြင်း (Wealth Ranking)	20	25
၄	ကျား၊ မ ဟင့်ကူအိမ်သုံးသပ်ခြင်း (Cob Web)	23	30
၅	အရင်းအမြစ်အသုံးချမှုဖော်ထုတ်ခြင်း ဇယား (Asset Mapping)	18	23
၆	အဖွဲ့အစည်းချိတ်ဆက်မှုမြေပုံ (Venn diagram)	20	35

၆။ ကျေးရွာဖွံ့ဖြိုးရေးအစီအစဉ်အတွက်အသုံးပြုခဲ့သော PRA tools များနှင့် တစ်ခုချင်းစီအတွက် သုံးသပ်ချက်များ

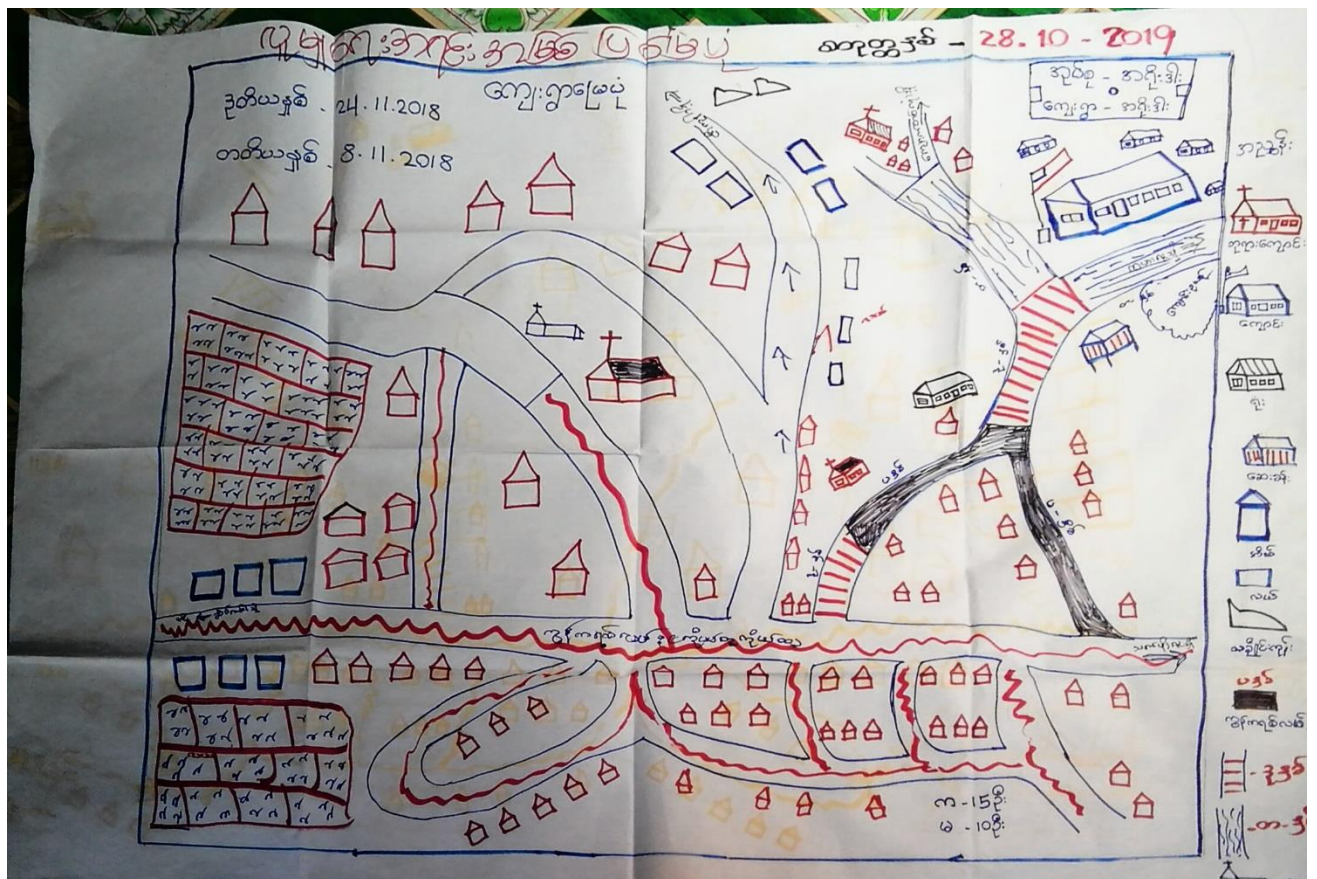

အုပ်စု - အချိုးဒါး

ဈေးနှုန်းနှင့် အချိုးဒါး

ရက်စွဲ - ၆.၁၁.၁၈ (တတိယနှစ်)

အကြောင်းအရာ - ဗဟိုအဖွဲ့အဖြစ် ပြုစုခဲ့

△ ဈေးနှုန်းအစီအစဉ်အရ ဝယ်ယူရေး၊ ပျက်စီးမှု နှင့် စိုက်ပျိုးရေး ပြုစုသည်

△ ကျေးလက်အဖွဲ့အစည်းများကို နေထိုင်စေရန်၊ တို့တွင် ဖွဲ့စည်းထားသော အဖွဲ့အစည်းများဖြင့်

△ ငယ်ရွယ်သူများအဖွဲ့၊ နှစ်စဉ် စာမေးပွဲ ရှေ့ဆောင်ရန် ဖွဲ့စည်းခဲ့သည်။

△ ဈေးနှုန်းစီမံခန့်ခွဲရေးအဖွဲ့အစည်းများသည် ဈေးနှုန်းအချိန်အညီ အချိန်အတိုင်း ဈေးနှုန်းများတွင် နေထိုင်ကြသည်။

△ ဆီးရီးလွန်းပါး သောသူများသည် ဈေးနှုန်းအဖွဲ့အစည်းတွင် နေထိုင်ကြသည်။

△ ယခုအချိုးဒါးဈေးနှုန်းစီမံခန့်ခွဲရေးအဖွဲ့အစည်းကို ဗဟိုအဖွဲ့အစည်းမှ စီမံခန့်ခွဲရေးအဖွဲ့၊ ရွက်ပေးမှု၊ စီမံခန့်ခွဲရေး၊ ဝယ်ယူရေး၊ ပျက်စီးမှု စီမံခန့်ခွဲရေး၊ ဝယ်ယူရေး၊ စီမံခန့်ခွဲရေး ဖွဲ့စည်းခဲ့သည်။

△ ဈေးနှုန်းစီမံခန့်ခွဲရေးအဖွဲ့အစည်းကို ဗဟိုအဖွဲ့အစည်းမှ စီမံခန့်ခွဲရေးအဖွဲ့အစည်း၊ ဝယ်ယူရေး၊ စီမံခန့်ခွဲရေး၊ ဝယ်ယူရေး၊ စီမံခန့်ခွဲရေး ဖွဲ့စည်းခဲ့သည်။

△ အချိုးဒါး ဈေးနှုန်းစီမံခန့်ခွဲရေးအဖွဲ့အစည်းများသည် ဝယ်ယူရေး၊ ပျက်စီးမှု စီမံခန့်ခွဲရေး၊ ဝယ်ယူရေး၊ စီမံခန့်ခွဲရေး၊ ဝယ်ယူရေး၊ စီမံခန့်ခွဲရေး ဖွဲ့စည်းခဲ့သည်။

ကျေးဇူး ၁ ကျေးဇူး

ကျေးဇူး ၁ ကျေးဇူး

ကျေးဇူး: ၁၀၀ ၁ ကျေးဇူး ကျေးဇူး

ကျေးဇူး ၁ ၅. ၃. ၂၀၁၇

ကျေးဇူး: ပျော်ရွှင်စရာ အခန်းအကြောင်း

၁၁၁ လယ်ယာပျော်ရွှင်မှု အစီအစဉ် ပျော်ရွှင်စရာ

၁၁၁ လယ်ယာပျော်ရွှင်မှု ဖြစ်ပေါ်စေရန်အတွက် အချိန်အကွာ / အချိန်အကွာ: ပျော်ရွှင်မှု: များ: ပျော်
ကျော်ကြား: ပျော်ရွှင်မှု အတွက် အချိန်အကွာ: ပျော်ရွှင်မှု အချိန်အကွာ

၁၁၁ အချိန်အကွာ: များ: ပျော်ရွှင်စရာ အစီအစဉ် (အချိန်အကွာ: ပျော်ရွှင်မှု: များ: ပျော်ရွှင်စရာ
အချိန်အကွာ

၁၁၁ အချိန်အကွာ: ပျော်ရွှင်စရာ အစီအစဉ် အချိန်အကွာ: ပျော်ရွှင်စရာ / အစီအစဉ်:
အချိန်အကွာ: ပျော်ရွှင်စရာ အချိန်အကွာ: ပျော်ရွှင်စရာ အချိန်အကွာ: ပျော်ရွှင်စရာ

၁၁၁ အချိန်အကွာ: ပျော်ရွှင်စရာ အချိန်အကွာ: ပျော်ရွှင်စရာ

၁၁၁ အချိန်အကွာ: ပျော်ရွှင်စရာ အချိန်အကွာ: ပျော်ရွှင်စရာ

အမှတ် - အမှတ်အသား
အမှတ် - အမှတ်အသား

အထွေထွေ အချက်အလက်

အထွေထွေ - 24.11.2017
အထွေထွေ - 6.11.2018
အထွေထွေ - 28.10.2019

အထွေထွေ	အထွေထွေ	အထွေထွေ	အထွေထွေ
- အထွေထွေအချက်အလက်	- အထွေထွေအချက်အလက်	၁၀	၄.၅၅%
- အထွေထွေအချက်အလက်	- အထွေထွေအချက်အလက်	၂၀	၄၄.၅၆%
- အထွေထွေအချက်အလက်	- အထွေထွေအချက်အလက်	၁၀	၅၀.၄၅%

၈ - ၂၀၂၀
၀ - ၂၅၂၀

ကျေးဇူး ၁ အစိုးရ၊

အဖွဲ့ ၁ အစိုးရ၊

အကြောင်းအရာ ၁ ဗဟိုဥက္ကဋ္ဌအဖွဲ့ အဆင့်သတ်မှတ်ခြင်း

ရက်စွဲ ၁ ၇.၅.၂၀၁၇

ဆွေးနွေးပွဲအတွက် ဆုံးမစာ ပျက်များ

၁ ကျေးဇူးအဖွဲ့ အစိုးရ / ဗဟိုဥက္ကဋ္ဌ / အဆင့်သတ်မှတ် အဖွဲ့အစည်း ကျေးဇူး ပေးသည်။

၁ အစိုးရ အဖွဲ့ ပါဝင်သော အဖွဲ့အစည်း (၁၀) ရှိပါသည်။

၁ ဗဟိုဥက္ကဋ္ဌအဖွဲ့ အဖွဲ့အစည်း (၅၀) ရှိပါသည်။

၁ အဆင့်သတ်မှတ်အဖွဲ့အစည်း (၁၀၂) ရှိပါသည်။

၁ အဖွဲ့အစည်း ပါဝင်သော အကြောင်း အရင်း များမှာ ကိုယ်ပိုင်ပစ္စည်းများ ဖြစ်ပြီး နှင့်၊
အခြားများ ဖြစ်ပြီး ဖြစ်ပါသည်။

၁ ကျေးဇူး ဖွဲ့စည်းပေးပေးရန် ပျက်အောင် ဖြစ်ကြောင်း ပြီးစီးပါက အစိုးရအဖွဲ့
များ ပြန်လည် အားထပ်ကျင့်ပေး ကို အထောက်အကူ ပြုပါသည်။

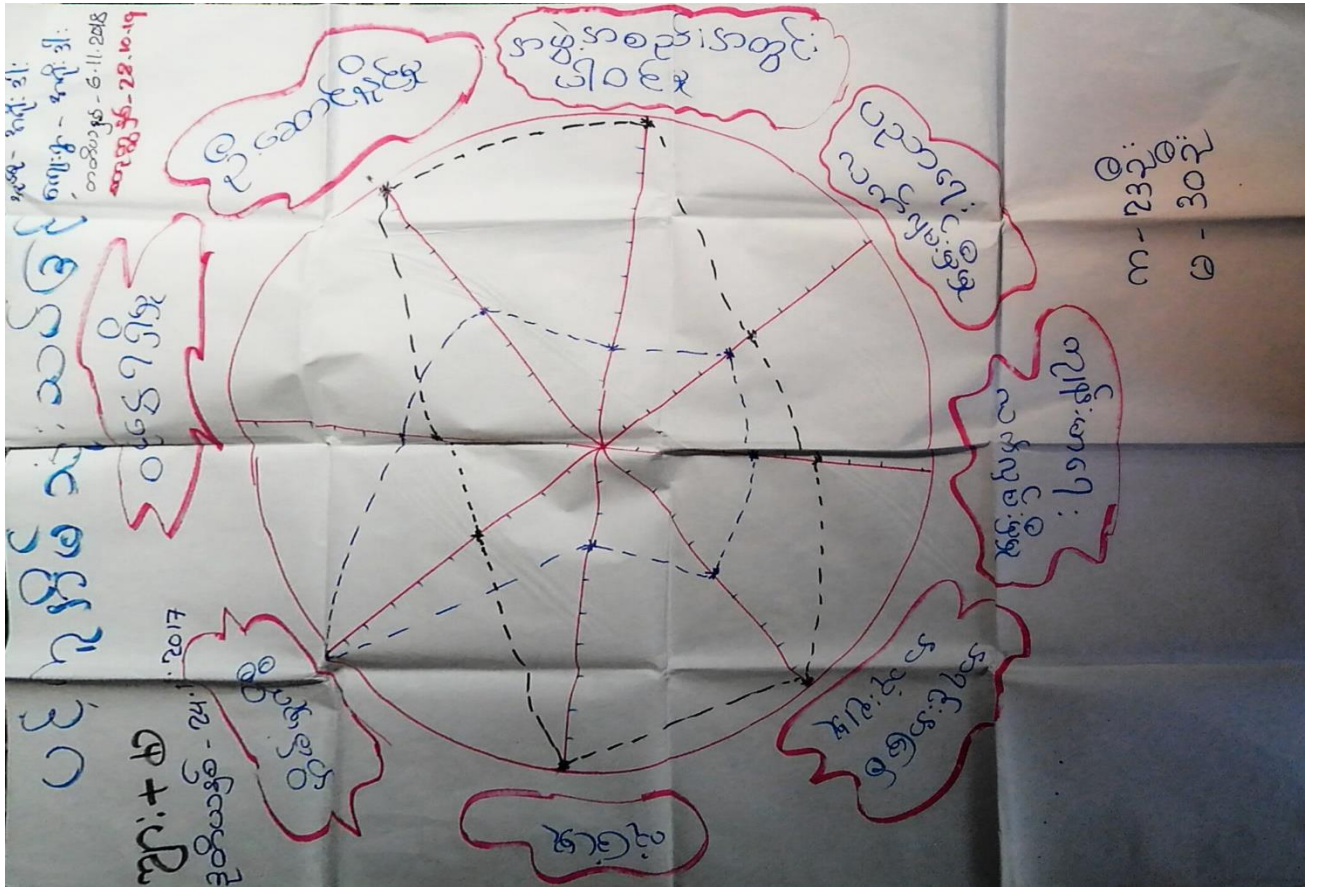

၂၀၁၇ - ၅
 ၆၅၄ - ၂
 ၈ - ၁

တွေးကြော့ ^ စိတ်: ဒါ:
 လုပ်စေ ^ စိတ်: ဒါ:
 ကံကြောင်း: အရာ ^ ပင်: ကူ အကြောင်း: သပ်ခြင်း
 ရှက်စွဲ ^ ၀. ၅. 2017

တွေးကြော့: လှုပ်ရှားမှုနှင့် ဆက်သွယ်ခြင်း
 ~~~~~

၁၁၁    အချိုး: သာဓိ: နှား: သဗ္ဗိ    သုံး: ဝမ်းချမ်း    သပိတ်ခွင့်: နှင့်    ဝေဒနာရှင်    အမျိုး: နှင့်   
           အချိုး: သား: နှား: ဆက်    တပျာ: ရှစ်:    ရှေ့: နှင့်

၁၁၁    အစစ်အမှန်?    တရားဝင်    ရှေ့: နှင့်    တွေး: ရှိ: သည်.

၁၁၁    အချိုး: သာဓိ: နှား:    ခွမ်း: ဝမ်းချမ်း    နှင့်    ဖြစ်: တစ်    လေး: နှင့်    တွေး: ကြော့: နှင့်   
           နှား: ဝမ်းချမ်း: နှင့်: /    နှင့်: အချိုး: နှား: တွင်ပါ    ဝမ်းချမ်း: လေး: နှင့်: /

အချိုး: သား: နှား:    ၅    အိမ်    နှင့်    အချိုး: နှား:    ကျွမ်း    ဝမ်းချမ်း    နှင့်    လေး: နှင့်:    နှင့်.   
           လက်တွဲ    ဝမ်းချမ်း: နှင့်.    နှင့်    ဝမ်းချမ်း: နှင့်    ပါ: သည်.

အုပ်စု - အပိုင်း  
အဖွဲ့အစည်း - အဖွဲ့အစည်း  
အဖွဲ့အစည်း

အဖွဲ့အစည်း



အဖွဲ့အစည်း - အဖွဲ့အစည်း  
အဖွဲ့အစည်း - အဖွဲ့အစည်း  
အဖွဲ့အစည်း - အဖွဲ့အစည်း  
အဖွဲ့အစည်း - အဖွဲ့အစည်း

အဖွဲ့အစည်း - အဖွဲ့အစည်း



- 1. အဖွဲ့အစည်း - အဖွဲ့အစည်း
- 2. အဖွဲ့အစည်း - အဖွဲ့အစည်း
- 3. အဖွဲ့အစည်း - အဖွဲ့အစည်း

အဖွဲ့အစည်း  
24.11.2017  
အဖွဲ့အစည်း - 8.11.2017  
အဖွဲ့အစည်း (28.10.2017)

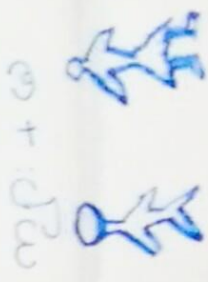

အဖွဲ့အစည်း

အဖွဲ့အစည်း  
အဖွဲ့အစည်း

အဖွဲ့အစည်း  
အဖွဲ့အစည်း

ကျေးဇူး

၁ အင်္ဂါ ၈:၀၀

အချစ်

၁ အင်္ဂါ ၈:၀၀

အကြောင်း-အရာ

၁ အင်္ဂါ အမြဲတမ်း သုံးစွဲမှု မဟာ:

၇၈၈၅

၁ ၇. ၅. ၂၀၁၇

ကျေးဇူး ပြုမိမ့်နှင့် ဆင့်ခတ်ချက်များ

၁၁၁ အချစ်သာများနှင့် ဝယ်ယူရန် / ပြန်ပေး / ထိုင်ခွက် / ဆီခွက် /  
ပျားခွက် / ဝက်ကပ်စုံကပ် / မက်သရား / မျိုးရုံ / ကပ်ကပ် / ကပ်ရုံ  
စသည်တို့ ပယ်လိမ့်မည်။

၁၀၀ အချစ်သာများနှင့် ဆက်လက် ပြန်ပေး / အောက်ချက် / အောက်ချက် /  
မျှမျှချက် / ဝက်ကပ်စုံကပ် / ဆီဆီ / ဝက်ကပ်စုံကပ် /  
စသည်တို့ ပယ်လိမ့်မည်။

၈၀၀ နှစ်စဉ် အပြန်အလှန် အကျိုး ဖြစ်ပေါ်စေရန် နှစ်စဉ် /  
နှစ်စဉ် / ဝက်ကပ်စုံကပ် / ဆီဆီ / ပယ်လိမ့်မည်။

၈၈၈ နှစ် / ၁၀ နှစ် ခွဲခြား မက်သရား မဟာ ကပ် မှ ပယ်လိမ့်မည်။ ပယ်  
ပျံ့ရမည် / ဦးစား နှစ်ချက် ဦးစား နှစ်စဉ် / ဆီဆီ /  
ပယ်လိမ့်မည်။ ပယ်လိမ့်မည်။ ကျေးဇူး ခံယူပါ။





- အုပ်စုအမည် - အနို့ဒါ
- ကျေးရွာအမည် - အနို့ဒါ
- ရက်စွဲ - ၂၄.၁၁.၂၀၁၇ (ဒုတိယနှစ်)
- အကြောင်းအရာ - အဖွဲ့အစည်းချိတ်ဆက်မှု  
ဆွေးနွေးချက်နှင့် ဆုံးစစ်ချက်များ

△ ကျေးရွာအတွင်းတွင် အုပ်ချုပ်ရေး အဖွဲ့သည် အဓိကအကျော်ပါဠိ အဖွဲ့အစည်းကားလုံးနှင့် ချိတ်ဆက်အပတ်လုပ်ရေးသည်။

△ အမျိုးသမီးများက စီမံခန့်ခွဲရေး စောင့်ရှောက်ရေးကိုတွင် အမျိုးသမီး များ ပါဝင်ကြသည်။

△ ကျေးရွာလုပ်ငန်းလုပ်ငန်းသည် ဘာသာရေးနှင့် ပူးပေါင်းလုပ်ငန်းများကို ပါဝင်ဆောင်ရွက်သည်။

△ ကျေးရွာတွင် ပူဇော်ပညာပေးခြင်း အဖွဲ့အစည်း တိုးတက်ပြီး ငယ်အဖွဲ့တွင် အမျိုးသား၊ အမျိုးသမီးများ အချိုးတူညီမျှပါဝင်ကြသည်။

△ ကျေးရွာတွင်ရှိ အဖွဲ့အစည်းများသည် စာပေနှင့် စာပေနှင့် ချိတ်ဆက်ဆောင်ရွက်လျက်ရှိ ပါသည်။

၇။ ကျေးရွာကော်မတီရွေးချယ်ခြင်းနှင့် ကျေးရွာဖွံ့ဖြိုးရေးအစီအစဉ် ဆောင်ရွက်မှုမှတ်တမ်းခါတ်ပုံများ



၈။ ကျေးရွာစီမံကိန်းအထောက်အကူပြုကော်မတီဝင်များစာရင်း

| စဉ် | အမည်           | ကျား၊ မ | ရာထူး                                |
|-----|----------------|---------|--------------------------------------|
| ၁   | စောဒေးဒေး      | ကျား    | ကျေးရွာ စီ/ထောက် ဥက္ကဋ္ဌ             |
| ၂   | နော်ပယ်ထူး     | မ       | ကျေးရွာ စီ/ထောက် ဥက္ကဋ္ဌ             |
| ၃   | စောရှည်        | ကျား    | စောင့်ကြည့်၊ ကြီးကြပ်ရေး ဆပ်ကော်မတီ  |
| ၄   | စောတာမလာထူး    | ကျား    | စောင့်ကြည့်၊ ကြီးကြပ်ရေး ဆပ်ကော်မတီ  |
| ၅   | နော်ဂျွန်ဘဲ    | မ       | စောင့်ကြည့်၊ ကြီးကြပ်ရေး ဆပ်ကော်မတီ  |
| ၆   | စောဂျွန်ဆင်    | ကျား    | ဝယ်ယူရေး ဆပ်ကော်မတီ                  |
| ၇   | စောခေါမတ်      | ကျား    | ဝယ်ယူရေး ဆပ်ကော်မတီ                  |
| ၈   | နော်စိဘလု      | မ       | ဝယ်ယူရေး ဆပ်ကော်မတီ                  |
| ၉   | နော်ဟဲဘလုစေး   | ကျား    | လည်ပတ်ရေးနှင့် ပြင်/ထိန်း ဆပ်ကော်မတီ |
| ၁၀  | နော်ဖောမူနား   | မ       | လည်ပတ်ရေးနှင့် ပြင်/ထိန်း ဆပ်ကော်မတီ |
| ၁၁  | စောဝင်းနိုင်   | ကျား    | လည်ပတ်ရေးနှင့် ပြင်/ထိန်း ဆပ်ကော်မတီ |
| ၁၂  | စောဂျက်        | ကျား    | စေတနာ့ဝန်ထမ်း                        |
| ၁၃  | နော်ဩဂုတ်      | မ       | စေတနာ့ဝန်ထမ်း                        |
| ၁၄  | စောဟေဖို       | ကျား    | အကြံပြုတိုင်ကြားဖြေရှင်းရေး          |
| ၁၅  | နော်ဘာဘလုထွန်း | မ       | အကြံပြုတိုင်ကြားဖြေရှင်းရေး          |
| ၁၆  | နော်နိုးနာ     | ကျား    | ကျေးရွာ စာရင်းကိုင်                  |

၉။ ကျေးရွာအခြေခံအချက်အလက်များ (ပုံစံ ၈ - ၁)

ပုံစံ - ၈ - ၁ ကျေးရွာအခြေခံအချက်အလက်များ (Form PC 1)

လက်ညှိချက်၊ ကျေးရွာထပ်ရွာသို့ ပထမဆုံးပိတ်ဆက်ရေး သွားရောက်သောအခါ လူထုစည်းရုံးရေးများသည် ကျေးရွာ ခေါင်းဆောင်များအား ကျေးရွာအချက်အလက်များကို ပေးအောင်ပေးပေး၍ တောင်းခံရသည်။ ဤအချက်အလက်များကို စီမံကိန်း မိတ်ဆက်အစည်းအဝေးတွင်ပေးတောင်းခံရသည်။ စီမံကိန်းမိတ်ဆက်အစည်းအဝေးတွင် လူထုစည်းရုံးရေးများသည် ဤအချက်အလက် များအား စစ်ဆေးပြီး မှန်ကန်အောင်ပြုလုပ်ရမည်။ ပြီးနောက်တွင် လူထုစည်းရုံးရေးမှ သတင်းအချက်အလက်ထိသို့ Tablets မှ တဆင့် ဖြည့်သွင်းရမည်။

|                                         |                                                |                              |
|-----------------------------------------|------------------------------------------------|------------------------------|
| ကျေးရွာခေါင်းဆောင် အမည်<br>မြတ်မိုးစိန် | ကျေးရွာခေါင်းဆောင်၏ ဝန်းနံပါတ်<br>၀၅ ၇၈၂၅၇၆၅၂၈ | လူထုစည်းရုံးရေးမှူး၏ အမည်    |
| ဖြည့်နယ်/တိုင်းဒေသကြီး<br>ဗဟိုဒေသ       | မြို့နယ်<br>ဗဟိုဒေသ                            | ကျေးရွာအုပ်စု<br>အမျိုးဇာနည် |
|                                         |                                                | ကျေးရွာ<br>အမျိုးဇာနည်       |

က။ လူဦးရေ

| လူမျိုးစု                                                     | အိမ်ထောင်စုအရေအတွက် | ကိုးကွယ်သည့်ဘာသာ    | အိမ်ထောင်စုအရေအတွက် |
|---------------------------------------------------------------|---------------------|---------------------|---------------------|
| လူမျိုးစု (၁) ကရင်                                            | 218                 | ဘာသာ (၁) သာသနာ့ဗဟို | 218                 |
| လူမျိုးစု (၂) -----                                           |                     | ဘာသာ (၂) -----      |                     |
| လူမျိုးစု (၃) -----                                           |                     | ဘာသာ (၃) -----      |                     |
| လူမျိုးစုရော -----<br>အခြား                                   |                     | ဘာသာရော -----       |                     |
|                                                               | အရေအတွက်            |                     |                     |
| မသန်စွမ်းသူများ                                               | -                   |                     |                     |
| သက်ကြီးရွယ်အိုများ<br>(၆၅ နှစ် နှင့် အထက်)                    | 30                  |                     |                     |
| စစ်ဘေးရှောင် (သို့မဟုတ်)<br>ရွှေ့ပြောင်းနေထိုင်၊ ပြောင်းရွှေ့ |                     |                     |                     |

| လူဦးရေ              | အမျိုးသား (အရေအတွက်) | အမျိုးသမီး (အရေအတွက်) | အိမ်ခြေအရေအတွက် |
|---------------------|----------------------|-----------------------|-----------------|
| လူမျိုးစု (၁) ကရင်  | 365                  | 468                   | 202             |
| လူမျိုးစု (၂) ----- |                      |                       |                 |
| လူမျိုးစု (၃) ----- |                      |                       |                 |
| အခြား               |                      |                       |                 |
| အိမ်ထောင်စုဦးရ်     | 207                  | 6                     |                 |

(ခ) အခြေခံအဆောက်အအုံ အသုံးအဆောင်များ

| စာသင်ကျောင်း    | အမှတ်<br>ခြံပိ | ကျန်းမာရေး       | အမှတ်<br>ခြံပိ | ဘာသာရေး အဆောက်အအုံများ | အမှတ်<br>ခြံပိ |
|-----------------|----------------|------------------|----------------|------------------------|----------------|
| အထက်တန်းကျောင်း | ၈ ✓            | ဆေးရုံ           | ၈              | ဓေတီ                   | ၇              |
| အလယ်တန်းကျောင်း | ၈ ✓            | ကျန်းမာရေးဌာန    | ၈              | ဘုန်းကြီးကျောင်း       | ၇              |
| မူလတန်းကျောင်း  | ၈ ✓            | ကျန်းမာရေးဌာနခွဲ | ✓ ၈            | ဟိန္ဒူဘုရားကျောင်း     | ၈              |
| မူတီကျောင်း     | ၈ ✓            | ဆေးပေးခန်း       | ✓ ၈            | ခရစ်ယာန်ကျောင်း        | ✓ ၈            |
| အခြား           | ၈              | အခြား            | ၈              | ဓလ                     | ၈              |
| မှတ်ချက်        |                | မှတ်ချက်         |                | အခြား                  | ၈              |
|                 |                |                  |                | မှတ်ချက်               |                |

(ဂ) ကျွမ်းကျင်သူများမှတ်တမ်း (ကျေးရွာတွင်နေထိုင်သော သို့မဟုတ် တပြားရွာမှလာရောက်သောကျွမ်းကျင်သူများ)

| (ခ) စာသင်ကျောင်း |                  |                | (၂) ကျန်းမာရေး           |                  |                | (၃) လက်မှုပညာရပ်          |                  |                |
|------------------|------------------|----------------|--------------------------|------------------|----------------|---------------------------|------------------|----------------|
|                  | ရွာတွင်နေထိုင်သူ | အပြားရွာမှလာသူ |                          | ရွာတွင်နေထိုင်သူ | အပြားရွာမှလာသူ |                           | ရွာတွင်နေထိုင်သူ | အပြားရွာမှလာသူ |
| မူလတန်းပြဆရာ/မ   | ၇                | ၇              | ဆရာဝန်                   | ၈                | ၇              | လက်သမား                   | ✓ ၇              | ၈              |
| အထက်တန်းပြဆရာ/မ  | ✓ ၂              | ✓ ၂            | လက်ထောက်ကျန်းမာရေးမှူး   | ၂                | ၂              | ပန်းချီ                   | ✓ ၂              | ၂              |
| အလယ်တန်းပြဆရာ/မ  | ✓ ၇              | ✓ ၇            | အမျိုးသမီးကျန်းမာရေးဆရာမ | ✓ ၈              | ၇              | လျှပ်စစ်ကျွမ်းကျင်ပီးသမား | ၇                | ၈              |
| ပုဂံကျွဲဆရာ/မ    | ✓ ၂              | ✓ ၂            | သားဖွားဆရာမ              | ✓ ၂              | ၂              | ရေပိုက်သွယ်သူ             | ၂                | ၂              |
| အခြား            | ၂                | ၂              | ပြည်သူ့ကျန်းမာရေးလုပ်သား | ၀                | ၂              | စက်ပြင်ဆရာ                | ✓ ၂              | ၀              |
| မျတ်ချက်         |                  |                | မှတ်ချက်                 |                  |                | မှတ်ချက်                  |                  |                |

(ဃ) ကျေးရွာသို့ ရောက်ရှိနိုင်သည့် လမ်းအခြေအနေ / ကျေးရွာတစ်ရွာသည် ၎င်း၏ ကျေးရွာအုပ်စုနှင့် ဆက်သွယ်ထားသော လမ်းအခြေအနေ (အောက်ပါတို့ကိုပိုင်းပါ)

ကျောက်ကြမ်းလမ်း: \_\_\_\_\_ ကတ္တရာလမ်း: \_\_\_\_\_ ကွန်ကရစ်လမ်း: \_\_\_\_\_ မော်တော်ဆိုင်ကယ်လမ်း: \_\_\_\_\_  
 ကျောက်ခင်းလမ်း: \_\_\_\_\_ မြေသားလမ်း: \_\_\_\_\_ လှသွားလမ်း: \_\_\_\_\_ အခြား: \_\_\_\_\_

(င) ကျေးရွာဖွံ့ဖြိုးမှုစီမံချက်  
 (၁) လူထုဝဟိုပြုစီမံကိန်းမစတင်မှ ဤကျေးရွာတွင်ကျေးရွာဖွံ့ဖြိုးမှု စီမံချက်ရှိခဲ့ပါသလား? ရှိပါသည်/မရှိပါ/မသိပါ  
 (၂) ရှိခဲ့ပါလျှင် ဤစီမံချက်ကို မည်သည့် ခုနှစ်တွင်ပြင်ဆင်ခဲ့ပါသနည်း? နှစ် ၂၀၁၅ / မသိပါ  
 (၃) ဤစီမံချက်ကို ဖြန့်နယ်မှုအတည်ပြုခဲ့ပါသလား? ဖြန့်နယ်သည်/မဖြန့်နယ် / မသိပါ

(စ) ဝရီးအကွာအဝေး  
 (၁) ဤကျေးရွာ၏ဝဟိုမှ ၎င်းကျေးရွာအုပ်စု၏ဝဟိုအထိ ဝရီးပိုင်မည်မျှကွာဝေးသနည်း? ပိုင် \_\_\_\_\_ / မသိပါ  
 (၂) ဤကျေးရွာမှ ၎င်းကျေးရွာအုပ်စုဝဟိုအထိ သွားလာရာတွင်ကြာမြင့်သည့်အချိန်၊

ခြောက်သွေ့ရာသီတွင်ကြာချိန် \_\_\_\_\_ ထော်လာဂျီ/မော်တော်ဆိုင်ကယ်/ခြေလျင်/လား/မော်တော်ဘုတ်/  
 အခြား: \_\_\_\_\_  
 မိုးရာသီတွင်ကြာချိန် \_\_\_\_\_ ထော်လာဂျီ/မော်တော်ဆိုင်ကယ်/ခြေလျင်/လား/မော်တော်ဘုတ်/  
 အခြား: \_\_\_\_\_

(ဆ) ပတ်ဝန်းကျင်ဆိုင်ရာ သဘာဝဘေးအန္တရာယ်  
 ဤကျေးရွာတွင် ရေကြီးခြင်းကဲ့သို့ သဘာဝဘေးအန္တရာယ်ကျရောက်စူးခြင်း ရှိပါသလား? ရှိပါသည်  
 မရှိပါ  ရှိပါသည်  ရှိလျှင်ဖော်ပြပါ \_\_\_\_\_ ၄၇၈၅

(ဇ) ကျေးရွာတွင် ဖွဲ့စည်းထားသော အဖွဲ့အစည်းများ  
 လူထုဝဟိုပြုစီမံကိန်းမတိုင်မီ ဤကျေးရွာတွင် ကျေးရွာဖွံ့ဖြိုးရေးအတွက် အစိုးရ (သို့) ရွာသားများကိုယ်တိုင်(သို့) စီမံကိန်းတစ်ခုခုမှ ဖွဲ့စည်းထားသည့် အဖွဲ့အစည်းများရှိပါသလား။

(၁) ၅၈ ၉၆၈ ၈၅၂, ၈၈၈ ၁၁၀၅  
 (၂) \_\_\_\_\_

(ဈ) အထွေထွေအုပ်ချုပ်ရေး ဦးစီးဌာန (GAD) မှ မှတ်တမ်းတင်ထားခြင်း  
 ဤကျေးရွာသည် အထွေထွေအုပ်ချုပ်ရေး ဦးစီးဌာန (GAD) မှ မှတ်တမ်းတင်ထားမှု ရှိပါသလား။  
 မရှိပါ  ရှိပါသည်

ကျေးရွာခေါင်းဆောင်  
 အမည် ဒေါ်ခင်အေးအေး  
 လက်မှတ် [Signature]  
 နေ့စွဲ ၇. ၃. ၂၀၁၇

လူထုစည်းရုံးရေးမှူး  
 အမည် ဒေါ်ခင်အေး  
 လက်မှတ် [Signature]  
 နေ့စွဲ ၇. ၃. ၁၇

ပုံစံ - ၀ - ၁ ကျေးရွာအခြေခံအချက်အလက်များ (Form PC 1)

လမ်းညွှန်ချက်၊ ကျေးရွာထပ်ရွာသို့ ပထမဆုံးပိတ်ဆက်ရေး သွားရောက်သောအခါ လူထုစည်းရုံးရေးများသည် ကျေးရွာ ခေါင်းဆောင်များအား ကျေးရွာအချက်အလက်များကို မေတ္တာရပ်ခံ၍ တောင်းခံရသည်။ ဤအချက်အလက်များကို စီမံကိန်း၊ ပိတ်ဆက်အစည်းအဝေးပတ်ပိတ်တောင်းခံရမည်။ စီမံကိန်းပိတ်ဆက်အစည်းအဝေးတွင် လူထုစည်းရုံးရေးများသည် ဤအချက်အလက် များအား စစ်ဆေးပြီး မှန်ကန်အောင်ဖြုတ်ရမည်။ ပြီးနောက်တွင် လူထုစည်းရုံးရေးများမှ သတင်းအချက်အလက်ထံသို့ Tablets မှ တဆင့် ဖြည့်သွင်းရမည်။

|                                               |                                                        |                                                   |
|-----------------------------------------------|--------------------------------------------------------|---------------------------------------------------|
| ကျေးရွာခေါင်းဆောင် အမည်<br><b>ဦးအောင်စိုး</b> | ကျေးရွာခေါင်းဆောင်၏ ဖုန်းနံပါတ်<br><b>၀၉-၇၈၉၇၇၆၅၉၈</b> | လူထုစည်းရုံးရေးမှူး၏ အမည်<br><b>ဒေါ်အောင်စိန်</b> |
| ပြည်နယ်၊ တိုင်းဒေသကြီး<br><b>ဧရာဝတီ</b>       | မြို့နယ်<br><b>ငယ်စော</b>                              | ကျေးရွာအုပ်စု<br><b>အရှိုးဒါး</b>                 |
|                                               |                                                        | ကျေးရွာ<br><b>အရှိုးဒါး</b>                       |

က။ လူဦးရေ

| လူမျိုးစု                                                     | အိမ်ထောင်စုအရေအတွက် | ကိုးကွယ်သည့်ဘာသာ | အိမ်ထောင်စုအရေအတွက် |
|---------------------------------------------------------------|---------------------|------------------|---------------------|
| လူမျိုးစု (၁) - <b>ဣန္ဒြေ</b>                                 | <b>၉၁၅</b>          | <b>ဘုရားဝတ်</b>  | <b>၉၁၅</b>          |
| လူမျိုးစု (၂) -----                                           |                     | ဘာသာ (၂) -----   |                     |
| လူမျိုးစု (၃) -----                                           |                     | ဘာသာ (၃) -----   |                     |
| လူမျိုးစုစော<br>အခြား                                         |                     | ဘာသာစော -----    |                     |
|                                                               | အရေအတွက်            |                  |                     |
| မသန်စွမ်းသူများ                                               | <b>၅</b>            | <b>အရှိုးဒါး</b> | <b>၅</b>            |
| သက်ကြီးရွယ်အိုများ<br>(၆၅ နှစ် နှင့် အထက်)                    | <b>၆၇</b>           | <b>အရှိုးဒါး</b> | <b>၄၇</b>           |
| စစ်ဘေးရှောင် (သို့မဟုတ်)<br>ရွှေ့ပြောင်းနေထိုင်၊ ပြောင်းရွှေ့ |                     |                  |                     |

| လူဦးရေ                        | အမျိုးသား (အရေအတွက်) | အမျိုးသမီး (အရေအတွက်) | အိမ်ခြေအရေအတွက် |
|-------------------------------|----------------------|-----------------------|-----------------|
| လူမျိုးစု (၁) - <b>ဣန္ဒြေ</b> | <b>၅၈၆</b>           | <b>၅၈၇</b>            | <b>၉၀၂</b>      |
| လူမျိုးစု (၂) -----           |                      |                       |                 |
| လူမျိုးစု (၃) -----           |                      |                       |                 |
| အခြား                         |                      |                       |                 |
| အိမ်ထောင်စုစီး                | <b>၉၀၇</b>           | <b>၆</b>              |                 |

(ခ) အခြေခံအထောက်အအုံ အသုံးအဆောင်များ

| စာသင်ကျောင်း    | အမှတ်<br>ခြံပေါ်                    | ကျန်းမာရေး       | အမှတ်<br>ခြံပေါ်                    | ဘာသာရေး အထောက်အအုံများ | အမှတ်<br>ခြံပေါ်                    |
|-----------------|-------------------------------------|------------------|-------------------------------------|------------------------|-------------------------------------|
| အထက်တန်းကျောင်း | <input checked="" type="checkbox"/> | ဆေးရုံ           | <input type="checkbox"/>            | စေတီ                   | <input type="checkbox"/>            |
| အလယ်တန်းကျောင်း | <input type="checkbox"/>            | ကျန်းမာရေးဌာန    | <input type="checkbox"/>            | ဘုန်းကြီးကျောင်း       | <input type="checkbox"/>            |
| ပူလတန်းကျောင်း  | <input type="checkbox"/>            | ကျန်းမာရေးဌာနခွဲ | <input checked="" type="checkbox"/> | ဟိန္ဒူဘုရားကျောင်း     | <input type="checkbox"/>            |
| ပျက်ကျောင်း     | <input checked="" type="checkbox"/> | ဆေးပေးခန်း       | <input type="checkbox"/>            | ရေစယာန်ကျောင်း         | <input checked="" type="checkbox"/> |
| အခြား           | <input type="checkbox"/>            | အခြား            | <input type="checkbox"/>            | ဗလီ                    | <input type="checkbox"/>            |
|                 |                                     |                  |                                     | အခြား                  | <input type="checkbox"/>            |
| မှတ်ချက်        |                                     | မှတ်ချက်         |                                     | မှတ်ချက်               |                                     |

(ဂ) ကျွမ်းကျင်သူများမှတ်တမ်း (ကျေးရွာတွင်နေထိုင်သော သို့မဟုတ် ထခြားရွာမှလာရောက်သောကျွမ်းကျင်သူများ)

| (၁) စာသင်ကျောင်း     |                                     |                                     | (၂) ကျန်းမာရေး           |                                     |                | (၃) လက်မှုပညာရှင်         |                                     |                |
|----------------------|-------------------------------------|-------------------------------------|--------------------------|-------------------------------------|----------------|---------------------------|-------------------------------------|----------------|
|                      | ရွာတွင်နေထိုင်သူ                    | အခြားရွာမှလာသူ                      |                          | ရွာတွင်နေထိုင်သူ                    | အခြားရွာမှလာသူ |                           | ရွာတွင်နေထိုင်သူ                    | အခြားရွာမှလာသူ |
| မှတ်တမ်းပြင်ဆင်ရေး/မ | <input checked="" type="checkbox"/> | <input checked="" type="checkbox"/> | ဆရာဝန်                   | ၈                                   | ၇              | လက်သမား                   | <input checked="" type="checkbox"/> | ၈              |
| အထက်တန်းပြဆရာ/မ      | <input checked="" type="checkbox"/> | <input checked="" type="checkbox"/> | လက်ထောက်ကျန်းမာရေးမှူး   | ၁                                   | ၂              | ပန်းရံ                    | <input checked="" type="checkbox"/> | ၁              |
| အလယ်တန်းပြဆရာ/မ      | ၇                                   | ၇                                   | အမျိုးသမီးကျန်းမာရေးဆရာမ | ၈                                   | ၇              | လျှပ်စစ်ကျွမ်းကျင်ပညာရှင် | <input checked="" type="checkbox"/> | ၈              |
| မှတ်တမ်းဆရာ/မ        | <input checked="" type="checkbox"/> | <input checked="" type="checkbox"/> | သားမွေးဆရာမ              | <input checked="" type="checkbox"/> | ၂              | ရေပိုက်သူ                 | <input checked="" type="checkbox"/> | ၁              |
| အခြား                | ၃                                   | ၁                                   | ပြည်သူ့ကျန်းမာရေးလုပ်သား | ၁                                   | ၁              | စက်ပြင်ဆရာ                | <input checked="" type="checkbox"/> | ၁              |
| မှတ်တမ်း             |                                     |                                     | မှတ်တမ်း                 |                                     |                | မှတ်တမ်း                  |                                     |                |

(ဃ) ကျေးရွာသို့ရောက်ရှိနိုင်သည့် လမ်းအခြေအနေ / ကျေးရွာတစ်ရွာသည် ၎င်း၏ ကျေးရွာအုပ်စုနှင့် ဆက်သွယ်ထားသော

ကျေးရွာအုပ်စုအတွင်း  
 ကျောက်ကြမ်းလမ်း - ကဏ္ဍရာလမ်း - ကွန်ကရစ်လမ်း - မော်တော်ဆိုင်ကယ်လမ်း  
 ကျောက်ခင်းလမ်း - ခြေသားလမ်း - လူသွားလမ်း - အခြား \_\_\_\_\_

(င) ကျေးရွာခွဲခြားမှု စီမံခန့်ခွဲမှု

(၁) လူထုဝတ်ပြုစီမံကိန်းမတိုင်မီ ဤကျေးရွာတွင်ကျေးရွာခွဲခြားမှု စီမံခန့်ခွဲမှုရှိခဲ့ပါသလား? ရှိပါသည် / မရှိပါ / မသိပါ  
 (၂) ရှိခဲ့ပါလျှင် ဤစီမံခန့်ခွဲမှုကို မည်သည့် ခုနှစ်တွင်ပြင်ဆင်ခဲ့ပါသနည်း? နှစ် ၂၀၁၅ / မသိပါ  
 (၃) ဤစီမံခန့်ခွဲမှုကို ခြုံငုံမှုအတည်ပြုခဲ့ပါသလား? ပြုခဲ့ပါသည် / မပြုခဲ့ပါ / မသိပါ

(စ) ဝန်ထမ်းအစည်းအဝေး

(၁) ဤကျေးရွာ၏ဝတ်ပြုမှု ၎င်းကျေးရွာအုပ်စု၏ဝတ်ပြုမှုအထိ ဝန်ထမ်းပညာပေးသင်တန်း? မရှိပါ / မသိပါ  
 (၂) ဤကျေးရွာမှ ၎င်းကျေးရွာအုပ်စုဝတ်ပြုမှုအထိ သွားလာရာတွင်ကြာမြင့်သည့်အချိန်

ခြောက်သွေ့ရာသီတွင်ကြာချိန် \_\_\_\_\_ ထော်လာချီ/မော်တော်ဆိုင်ကယ်/ခြေလျင်/လား/မော်တော်ဘုတ်/အခြား \_\_\_\_\_  
 ခိုရာသီတွင်ကြာချိန် \_\_\_\_\_ ထော်လာချီ/မော်တော်ဆိုင်ကယ်/ခြေလျင်/လား/မော်တော်ဘုတ်/အခြား \_\_\_\_\_

(ဆ) ဝတ်စုံကျွမ်းကျင်ရာ သဘာဝဘေးအန္တရာယ် ဤကျေးရွာတွင် ရေကြီးခြင်းကိုသို့ သဘာဝဘေးအန္တရာယ်ကျရောက်စေခြင်း ရှိပါသလား။

(၁) ကျေးရွာတွင် ခွဲစည်းထားသော အဖွဲ့အစည်းများ လူထုဝတ်ပြုစီမံကိန်းမတိုင်မီ ဤကျေးရွာတွင် ကျေးရွာခွဲခြားရေးအတွက် အစိုးရ (သို့) ရွာသားများကိုယ်တိုင်(သို့) စီမံကိန်းတစ်ခုခုမှ ခွဲစည်းထားသည့် အဖွဲ့အစည်းများရှိပါသလား။

(၁) \_\_\_\_\_  
 (၂) \_\_\_\_\_

(ဇ) အထွေထွေအုပ်ချုပ်ရေး ဦးစီးဌာန (GAD) မှ မှတ်တမ်းတင်ထားခြင်း ဤကျေးရွာသည် အထွေထွေအုပ်ချုပ်ရေး ဦးစီးဌာန (GAD) မှ မှတ်တမ်းတင်ထားမှု ရှိပါသလား။  
 မရှိပါ  ရှိပါသည်

ကျေးရွာခေါင်းဆောင်  
 အမည် ဦးစောစိုးစိုး  
 လက်မှတ် [Signature]  
 ခန့် ၂၄.၁၁.၂၀၁၇

လူထုစည်းရုံးရေးမှူး  
 အမည် ဒေါ်သဏ္ဍခင်  
 လက်မှတ် [Signature]  
 ခန့် ၂၄.၁၁.၂၀၁၇



10

ပုံစံ - ၈ - ၁ ကျေးရွာအခြေခံအချက်အလက်များ (Form PC 1)

ကျေးရွာများ၏ ကျေးရွာတစ်ရွာသို့ ပထမဆုံးပိတ်ဆက်ရေး သွားရောက်သောအခါ လူထုစည်းရုံးရေးမှူးသည် ကျေးရွာခေါင်းဆောင်များအား ကျေးရွာအချက်အလက်များကို ပေတ္တာရပ်ခံ၍ တောင်းခံရသည်။ ဤအချက်အလက်များကို စီမံကိန်းဦးစီးဌာနမှ ပြန်လည်စစ်ဆေးပြီး စီမံကိန်းဦးစီးဌာနအဖွဲ့ဝင်များက လူထုစည်းရုံးရေးမှူးသည် ဤအချက်အလက်များအား စစ်ဆေးပြီး မှန်ကန်အောင်ပြုလုပ်ရမည်။ ပြီးနောက်တွင် လူထုစည်းရုံးရေးမှူးမှ သတင်းအချက်အလက်ထံသို့ Tablets မှတစ်ဆင့် ဖြည့်သွင်းရမည်။

|                                     |                                              |                                         |
|-------------------------------------|----------------------------------------------|-----------------------------------------|
| ကျေးရွာခေါင်းဆောင် အမည်<br>ဦး သဒ္ဓါ | ကျေးရွာခေါင်းဆောင်၏ ဝန်နံပါတ်<br>၀၅-၇၅၂၀၂၇၆၂ | လူထုစည်းရုံးရေးမှူး၏ အမည်<br>ဦးစိုးစန်း |
| ကျေးရွာအုပ်စုအမည်<br>ဦးစိုးစန်း     | ကျေးရွာအုပ်စုအမည်<br>ကျေးရွာအုပ်စု           | ကျေးရွာအုပ်စုအမည်<br>ကျေးရွာအုပ်စု      |

| လူမျိုးစု            | အရေအတွက် | ကိုးကွယ်သည့်ဘာသာ | အိမ်ထောင်စုအရေအတွက် |
|----------------------|----------|------------------|---------------------|
| လူမျိုးစု (၁) - ကရင် | ၇၂၅      | ဘာသာ (၁) - ကရင်  | ၇၂၅                 |
| လူမျိုးစု (၂) -----  |          | ဘာသာ (၂) -----   |                     |
| လူမျိုးစု (၃) -----  |          | ဘာသာ (၃) -----   |                     |
| လူမျိုးစုစေ့ -----   |          | ဘာသာစေ့ -----    |                     |
| အခြား                |          |                  |                     |
| အရေအတွက်             | ၆        |                  |                     |
| အရေအတွက်             | ၆၂       |                  |                     |
| အရေအတွက်             | ၆၂       |                  |                     |
| အရေအတွက်             | ၆၂       |                  |                     |

|                      | အမျိုးသား<br>(အရေအတွက်) | အမျိုးသမီး<br>(အရေအတွက်) |
|----------------------|-------------------------|--------------------------|
| လူဦးရေ               |                         |                          |
| လူမျိုးစု (၁) - ကရင် | ၅၆၂                     | ၅၅၃                      |
| လူမျိုးစု (၂) -----  |                         |                          |
| လူမျိုးစု (၃) -----  |                         |                          |
| စုစုပေါင်း           | ၁၁၂၄                    | ၁၁၀၆                     |

၃၀၆၆  
၇၀၇

(၁) အခြေခံအဆောက်အအုံ အသုံးအဆောင်များ

| စာသင်ကျောင်း | အမှတ်<br>ခြံပိ                      | ကျန်းမာရေး     | အမှတ်<br>ခြံပိ           | ဘာသာရေး အဆောက်<br>အအုံများ | အမှတ်<br>ခြံပိ           |
|--------------|-------------------------------------|----------------|--------------------------|----------------------------|--------------------------|
|              | <input checked="" type="checkbox"/> | တိုက်နယ်ဆေးရုံ | <input type="checkbox"/> | ဓဇတီ                       | <input type="checkbox"/> |
|              | <input checked="" type="checkbox"/> | ကျန်းမာရေးဌာန  | <input type="checkbox"/> | ဘုန်းကြီးကျောင်း           | <input type="checkbox"/> |

|                 |                                     |                  |                                     |                    |                                     |
|-----------------|-------------------------------------|------------------|-------------------------------------|--------------------|-------------------------------------|
| မူလဥက္ကဋ္ဌ      | <input type="checkbox"/>            | ကျန်းမာရေးဌာနခွဲ | <input checked="" type="checkbox"/> | ဟိန္ဒူဘုရားကျောင်း | <input type="checkbox"/>            |
| အလယ်တန်းကျောင်း | <input checked="" type="checkbox"/> | စေးပေးခန်း       | <input type="checkbox"/>            | ခရစ်ယာန်ကျောင်း    | <input checked="" type="checkbox"/> |
| လယ်လွန်ကျောင်း  | <input type="checkbox"/>            | အခြား            | <input type="checkbox"/>            | ဗလီ                | <input type="checkbox"/>            |
| အထက်တန်းကျောင်း | <input checked="" type="checkbox"/> |                  |                                     | အခြား              | <input type="checkbox"/>            |
| အခြား           | <input type="checkbox"/>            |                  |                                     |                    |                                     |
| မှတ်ချက်        |                                     | မှတ်ချက်         |                                     | မှတ်ချက်           |                                     |

(ဂ) ကျွမ်းကျင်သူများမှတ်တမ်း (ကျေးရွာတွင်နေထိုင်သော သို့မဟုတ် တခြားရွာမှလာရောက်သော ကျွမ်းကျင်သူများ)

| (၁) စာသင်ကျောင်း |                                     |                                     | (၂) ကျန်းမာရေး           |                                     |                          | (၃) လက်မှုပညာရှင်         |                                     |                          |
|------------------|-------------------------------------|-------------------------------------|--------------------------|-------------------------------------|--------------------------|---------------------------|-------------------------------------|--------------------------|
|                  | ရွာတွင်နေထိုင်သူ                    | အခြားရွာမှလာသူ                      |                          | ရွာတွင်နေထိုင်သူ                    | အခြားရွာမှလာသူ           |                           | ရွာတွင်နေထိုင်သူ                    | အခြားရွာမှလာသူ           |
| မူလတန်းပြဆရာ/မ   | <input checked="" type="checkbox"/> | <input checked="" type="checkbox"/> | ဆရာဝန်                   | <input type="checkbox"/>            | <input type="checkbox"/> | လက်သမား                   | <input checked="" type="checkbox"/> | <input type="checkbox"/> |
| အထက်တန်းပြဆရာ/မ  | <input checked="" type="checkbox"/> | <input checked="" type="checkbox"/> | လက်ထောက်ကျန်းမာရေးမှူး   | <input type="checkbox"/>            | <input type="checkbox"/> | ပန်းရံ                    | <input checked="" type="checkbox"/> | <input type="checkbox"/> |
| အလယ်တန်းပြဆရာ/မ  | <input checked="" type="checkbox"/> | <input checked="" type="checkbox"/> | အမျိုးသမီးကျန်းမာရေးဆရာမ | <input type="checkbox"/>            | <input type="checkbox"/> | လျှပ်စစ်ကျွမ်းကျင်ပီးသမား | <input checked="" type="checkbox"/> | <input type="checkbox"/> |
| မူကြံဆရာ/မ       | <input checked="" type="checkbox"/> | <input checked="" type="checkbox"/> | သားဖွားဆရာမ              | <input checked="" type="checkbox"/> | <input type="checkbox"/> | ရေပိုက်သွယ်သူ             | <input type="checkbox"/>            | <input type="checkbox"/> |
| အခြား            | <input type="checkbox"/>            | <input type="checkbox"/>            | ပြည်သူ့ကျန်းမာရေးလုပ်သား | <input type="checkbox"/>            | <input type="checkbox"/> | စက်ပြင်ဆရာ                | <input checked="" type="checkbox"/> | <input type="checkbox"/> |
| မှတ်ချက်         |                                     |                                     | မှတ်ချက်                 |                                     |                          | မှတ်ချက်                  |                                     |                          |

(ဃ) ကျေးရွာသို့ ရောက်ရှိနိုင်သည့် လမ်းအခြေအနေ / ကျေးရွာတစ်ရွာသည် ၎င်း၏ ကျေးရွာအုပ်စုနှင့် ဆက်သွယ်ထားသော လမ်းအခြေအနေ (အောက်ပါတို့ကိုစိုင်းပါ)

ကျောက်ကြမ်းလမ်း: ကတ္တရာလမ်း: ကွန်ကရစ်လမ်း: မော်တော်ဆိုင်ကယ်လမ်း:  
 ကျောက်ခင်းလမ်း: မြေသားလမ်း လူသွားလမ်း: အခြား: \_\_\_\_\_

(င) ကျေးရွာဖွံ့ဖြိုးမှုစီမံချက်

- (၁) လူထုဝဟိုပြုစီမံကိန်းမစတင်မီ ဤကျေးရွာတွင်ကျေးရွာဖွံ့ဖြိုးမှု စီမံချက်ရှိခဲ့ပါသလား? ပိုင်းပါ  
ရှိပါသည်/မရှိပါ/မသိပါ
- (၂) ရှိခဲ့ပါလျှင် ဤစီမံချက်ကို မည်သည့် ဇွန်တွင်ပြင်ဆင်ခဲ့ပါသနည်း? နံ 2013/မသိပါ
- (၃) ဤစီမံချက်ကို ဖြန့်နယ်မှုအတည်ပြုခဲ့ပါသလား? မြဲခဲ့ပါသည်/မမြဲခဲ့ပါ /မသိပါ

(စ) ခရီးအကွာအဝေး

- (၁) ဤကျေးရွာ၏ဝဟိုမှ ၎င်းကျေးရွာအုပ်စု၏ဝဟိုအထိ ခရီးပိုင်မည်မျှကွာဝေးသနည်း? ပိုင် 2 /မသိပါ
- (၂) ဤကျေးရွာမှ ၎င်းကျေးရွာအုပ်စုဝဟိုအထိ သွားလာရာတွင်ကြာမြင့်သည့်အချိန်။

ခြောက်သွေ့ရာသီတွင်ကြာချိန် - ၀၀ မိနစ် - ဆော်လာဂျီ/မော်တော်ဆိုင်ကယ်/ မြေလျှင် /လား/မော်တော်ဆိုင်  
 အခြား: \_\_\_\_\_  
 မိုးရာသီတွင်ကြာချိန် - ၀၀ မိနစ် - ဆော်လာဂျီ/မော်တော်ဆိုင်ကယ်/ မြေလျှင် /လား/မော်တော်ဆိုင်  
 အခြား: \_\_\_\_\_

မ) ဝန်ထမ်းများကိုင်ရာ သဘာဝဘေးအန္တရာယ်

ဤကျေးရွာတွင် ရေကြီးခြင်းကဲ့သို့ သဘာဝဘေးအန္တရာယ်ကျရောက်စူးခြင်း ရှိပါသလား။

မရှိပါ  ရှိပါသည် ရှိလျှင်ဖော်ပြပါ -----

(ဇ) ကျေးရွာတွင် ဖွဲ့စည်းထားသော အဖွဲ့အစည်းများ

လူထုပတ်ပြုစီမံကိန်းမတိုင်မီ ဤကျေးရွာတွင် ကျေးရွာဖွံ့ဖြိုးရေးအတွက် အစိုးရ (သို့) ရွာသားများကိုယ်တိုင်(သို့) စီမံကိန်းတစ်ခုခု ဖွဲ့စည်းထားသည့် အဖွဲ့အစည်းများရှိပါသလား။

မရှိပါ။ -----

(ဈ) အထွေထွေအုပ်ချုပ်ရေး ဦးစီးဌာန (GAD) မှ မှတ်တမ်းတင်ထားခြင်း

ဤကျေးရွာသည် အထွေထွေအုပ်ချုပ်ရေး ဦးစီးဌာန (GAD) မှ မှတ်တမ်းတင်ထားမှု ရှိပါသလား။

မရှိပါ  ရှိပါသည်

ကျေးရွာခေါင်းဆောင်

အမည် ဦးသန့်

လက်မှတ်  ဇန.ရံ ၈. 11. 18

လူထုစည်းရုံးရေးမှူး

အမည် ဒေါ်အေးစေတီ

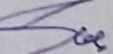
လက်မှတ်  ဇန.ရံ ၈. 11. 18

ပုံစံ - ၈ - ၂ - စီမံကိန်းစက်ဝန်းအချိန်ဇယား (PC 2)

| လမ်းညွှန်ချက်၊ ငါးစိမ်းရောင်လှည့်ရိုး/လက်ထောက်နည်းလမ်း/လက်ထောက်နည်း/စီမံကိန်းစက်ဝန်းအဆင့်တစ်ခုစီပြီးတိုင်း ကျေးရွာနှင့် ကျေးရွာအုပ်စုအတွက် ဤပုံစံကို ဖြည့်သွင်းရမည်။ | စီမံကိန်းအားအမှတ်ဖြစ်ပါ ။ စက်ဝန်း(၁) ။ စက်ဝန်း(၂) ။ စက်ဝန်း(၃) |                                      | အစဉ်အတွင်းစက်ဝန်းအတွက် |        |        |        |
|----------------------------------------------------------------------------------------------------------------------------------------------------------------------|----------------------------------------------------------------|--------------------------------------|------------------------|--------|--------|--------|
|                                                                                                                                                                      | စက်ဝန်းအမှတ် (၄)                                               | စက်ဝန်း(၁) ။ စက်ဝန်း(၂) ။ စက်ဝန်း(၃) | စက်ဝန်းအမှတ်           | အချိန် | အချိန် | အချိန် |
| စီမံကိန်းစက်ဝန်းအချိန်ဇယား                                                                                                                                           | ၇-၅-၂၀၁၇                                                       | ၇-၅-၂၀၁၇                             | ၇၀                     | ၇၅     | ၇၅     | ၇၅     |
| ၁။ ကျေးရွာစီမံကိန်း စီမံကိန်းအစဉ်အတွင်းအစဉ်အဆက်                                                                                                                      | ၇-၅-၂၀၁၇                                                       | ၇-၅-၂၀၁၇                             | ၇၀                     | ၇၅     | ၇၅     | ၇၅     |
| ၂။ ကျေးရွာစီမံကိန်း စီမံကိန်းအစဉ်အတွင်းအစဉ်အဆက်                                                                                                                      | ၇-၅-၂၀၁၇                                                       | ၇-၅-၂၀၁၇                             | ၇၀                     | ၇၅     | ၇၅     | ၇၅     |
| ၃။ ကျေးရွာအုပ်စု လုပ်ငန်းဆောင်ရွက်ရမည့် အစဉ်အဆက်                                                                                                                     | ၇-၅-၂၀၁၇                                                       | ၇-၅-၂၀၁၇                             | ၇၀                     | ၇၅     | ၇၅     | ၇၅     |
| ၄။ စီမံကိန်းအဆင့် စီမံကိန်းရေးဆွဲရေး နှင့် အကောင်အထည်ဖော်ရေးစီမံကိန်းစက်ဝန်းအစဉ်အဆက်                                                                                 | ၇-၅-၂၀၁၇                                                       | ၇-၅-၂၀၁၇                             | ၇၀                     | ၇၅     | ၇၅     | ၇၅     |
| ၅။ စီမံကိန်းစီမံကိန်းရေးဆွဲရေး နှင့် အကောင်အထည်ဖော်ရေး စီမံကိန်းစက်ဝန်းအစဉ်အဆက်                                                                                      | ၇-၅-၂၀၁၇                                                       | ၇-၅-၂၀၁၇                             | ၇၀                     | ၇၅     | ၇၅     | ၇၅     |
| ၆။ စီမံကိန်းလုပ်ငန်းစဉ်စီမံကိန်းရေးဆွဲခြင်း အစဉ်အဆက်                                                                                                                 | ၇-၅-၂၀၁၇                                                       | ၇-၅-၂၀၁၇                             | ၇၀                     | ၇၅     | ၇၅     | ၇၅     |
| ၆.၁။ စီမံကိန်းလုပ်ငန်း အကောင်အထည်ဖော်ရေးအစဉ်အဆက်                                                                                                                     | ၇-၅-၂၀၁၇                                                       | ၇-၅-၂၀၁၇                             | ၇၀                     | ၇၅     | ၇၅     | ၇၅     |
| ၆.၂။ ဝယ်ယူရေးအစဉ်အဆက်                                                                                                                                                | ၇-၅-၂၀၁၇                                                       | ၇-၅-၂၀၁၇                             | ၇၀                     | ၇၅     | ၇၅     | ၇၅     |
| ၆.၃။ ဘဏ္ဍာရေးကုန်ကျမှု လျာထားအစဉ်အဆက်                                                                                                                                | ၇-၅-၂၀၁၇                                                       | ၇-၅-၂၀၁၇                             | ၇၀                     | ၇၅     | ၇၅     | ၇၅     |

ပုံစံ - ၀ - ၂ - စီမံကိန်းကော်မရှင်အဖွဲ့အစည်း (ပုံစံ ၂)

လက်မှတ်ရေးထိုးသူ: သက်တမ်းကုသရေးအဖွဲ့ဝင်များ  
 ပြင်ဆင်ရေးအဖွဲ့ဝင်: ဒေါ်ခင်စုစု  
 ၀၄.၈ ၂၄.၁၁.၂၀၁၇  
 ပြင်ဆင်ရေးအဖွဲ့ဝင်: ဒေါ်ခင်စုစု  
 ၀၄.၈ ၂၄.၁၁.၂၀၁၇

အဖွဲ့အစည်းအဖွဲ့ဝင်များ စီမံကိန်းကော်မရှင်အဖွဲ့အစည်း  
 အဖွဲ့အစည်းအဖွဲ့ဝင်များ စီမံကိန်းကော်မရှင်အဖွဲ့အစည်း  
 အဖွဲ့အစည်းအဖွဲ့ဝင်များ စီမံကိန်းကော်မရှင်အဖွဲ့အစည်း

- ၁။ ကော်မရှင်စီမံကိန်း စီမံကိန်းအဖွဲ့အစည်း
- ၂။ ကော်မရှင်စီမံကိန်း စီမံကိန်းအဖွဲ့အစည်း
- ၃။ ကော်မရှင်စီမံကိန်း လုပ်ငန်းဆောင်ရွက်ရေးအဖွဲ့အစည်း
- ၄။ ကော်မရှင်စီမံကိန်း စီမံကိန်းအဖွဲ့အစည်း
- ၅။ ကော်မရှင်စီမံကိန်း လုပ်ငန်းဆောင်ရွက်ရေးအဖွဲ့အစည်း
- ၆။ ကော်မရှင်စီမံကိန်း လုပ်ငန်းဆောင်ရွက်ရေးအဖွဲ့အစည်း
- ၇။ ကော်မရှင်စီမံကိန်း လုပ်ငန်းဆောင်ရွက်ရေးအဖွဲ့အစည်း
- ၈။ ကော်မရှင်စီမံကိန်း လုပ်ငန်းဆောင်ရွက်ရေးအဖွဲ့အစည်း
- ၉။ ကော်မရှင်စီမံကိန်း လုပ်ငန်းဆောင်ရွက်ရေးအဖွဲ့အစည်း
- ၁၀။ ကော်မရှင်စီမံကိန်း လုပ်ငန်းဆောင်ရွက်ရေးအဖွဲ့အစည်း

| စတင်သည့်<br>တန်း | ပြီးဆုံးသည့်<br>တန်း | အဖွဲ့အစည်းအဖွဲ့ဝင်များ                           |                                                  |                                                  | အဖွဲ့အစည်းအဖွဲ့ဝင်များ<br>အဖွဲ့အစည်းအဖွဲ့ဝင်များ | အဖွဲ့အစည်းအဖွဲ့ဝင်များ<br>အဖွဲ့အစည်းအဖွဲ့ဝင်များ | အဖွဲ့အစည်းအဖွဲ့ဝင်များ<br>အဖွဲ့အစည်းအဖွဲ့ဝင်များ |
|------------------|----------------------|--------------------------------------------------|--------------------------------------------------|--------------------------------------------------|--------------------------------------------------|--------------------------------------------------|--------------------------------------------------|
|                  |                      | အဖွဲ့အစည်းအဖွဲ့ဝင်များ<br>အဖွဲ့အစည်းအဖွဲ့ဝင်များ | အဖွဲ့အစည်းအဖွဲ့ဝင်များ<br>အဖွဲ့အစည်းအဖွဲ့ဝင်များ | အဖွဲ့အစည်းအဖွဲ့ဝင်များ<br>အဖွဲ့အစည်းအဖွဲ့ဝင်များ |                                                  |                                                  |                                                  |
| ၂၄.၁၁.၂၀၁၇       | ၂၄.၁၁.၂၀၁၇           | ၄၇                                               | ၅၂                                               | ၁၀၇                                              | ၁၀၇                                              | ၁၀၇                                              |                                                  |
| ၂၄.၁၁.၂၀၁၇       | ၂၄.၁၁.၂၀၁၇           | ၅၇                                               | ၅၅                                               | ၁၁၂                                              | ၁၁၂                                              | ၁၁၂                                              |                                                  |
| ၂၄.၁၁.၂၀၁၇       | ၂၄.၁၁.၂၀၁၇           | ၅၄                                               | ၅၇                                               | ၁၁၁                                              | ၁၁၁                                              | ၁၁၁                                              |                                                  |
|                  |                      | ၅၅                                               | ၅၅                                               | ၁၁၀                                              | ၁၁၀                                              | ၁၁၀                                              |                                                  |

ပုံစံ - ၀ - ၂ - စီမံကိန်းတော်ဝန်အချိန်ဇယား (PC 2)

|                                                                                                                                                                |           |                                                                                                                                              |                          |
|----------------------------------------------------------------------------------------------------------------------------------------------------------------|-----------|----------------------------------------------------------------------------------------------------------------------------------------------|--------------------------|
| လက်ညွှန်များ သက်ဆိုင်ရာလူထုစည်းရုံးရေး/လက်ထောက်နည်းဗညာရေးများ၊ စီမံကိန်းတော်ဝန်အဆင့်တစ်ခုစီဖြစ်ပြီး၊ ကျေးရွာနှင့် ကျေးရွာအုပ်စုအတွက် ဤပုံစံကို ဖြည့်သွင်းရမည်။ |           |                                                                                                                                              |                          |
| စည်းရုံးရေး/ဝန်ထမ်း အမည် <b>အိမ်မိမိမိမိ</b>                                                                                                                   |           |                                                                                                                                              |                          |
| နေ့စွဲ                                                                                                                                                         | ၆.၁၁.၂၀၁၈ | စက်ဝန်အားပေးပုံပြင်ပါ<br><input type="checkbox"/> စက်ဝန်(၀) <input type="checkbox"/> စက်ဝန်(၂) <input checked="" type="checkbox"/> စက်ဝန်(၃) |                          |
| ဖြည့်နယ်/တိုင်း                                                                                                                                                | ဧရာဝတီ    | ကျေးရွာအုပ်စု                                                                                                                                | ကျေးရွာ <b>အချို့ဒါး</b> |

| စီမံကိန်းအောင်မြင်မှုအဆင့်များ                       | နေ့စွဲ      |                 | အစည်းအဝေးအတွက်တက်ရောက်သူအရေအတွက် |                     |                      |                                              |
|------------------------------------------------------|-------------|-----------------|----------------------------------|---------------------|----------------------|----------------------------------------------|
|                                                      | တက်သည့် နေ့ | ပြီးဆုံးသည့်နေ့ | အချိုးသား အရေအတွက်               | အချိုးသမီး အရေအတွက် | အိမ်ထောင်စု အရေအတွက် | လူချိတ်တက်ရောက်သူ အရေအတွက် နှင့် လူချိတ်အမည် |
| ၀၁။ ကျေးရွာစီမံကိန်း စိတ်ထက်အစည်းအဝေး                | ၆.၁၁.၂၀၁၈   | ၆.၁၁.၂၀၁၈       | ၃၄                               | ၇၅                  | ၃၂၅                  | ၁၁၃   ၁၁၄                                    |
| ၂။ ကျေးရွာဖွံ့ဖြိုးရေး စီမံချက်ရေးဆွဲခြင်း အစည်းအဝေး | ၈.၁၁.၂၀၁၈   | ၈.၁၁.၂၀၁၈       | ၆၃                               | ၅၉                  | ၃၂၅                  | ၁၁၄   ၁၁၅                                    |

|                                                                                                                          |          |          |    |    |    |     |    |    |
|--------------------------------------------------------------------------------------------------------------------------|----------|----------|----|----|----|-----|----|----|
| ၃။ ကျေးရွာအုပ်စု လုပ်ငန်းဆောင်ရွက်ရမည့် အစည်းအဝေး                                                                        | ၂၈.၁၁.၁၈ | ၂၈.၁၁.၁၈ | ၂၅ | ၂၅ | ၂၅ | ၂၅  | ၄၆ | ၁၇ |
| ၄။ မြို့နယ်အဆင့် စီမံကိန်းရေးဆွဲရေး နှင့် အကောင်အထည်ဖော်ရေးကော်မတီ၏ စီမံကိန်း သုံးသပ်မှု အစည်းအဝေး                       | ၁၄.၁၀.၁၉ | ၁၄.၁၀.၁၉ | ၁၅ | ၁၅ | ၁၅ | ၁၅  | ၁၅ | ၁၅ |
| ၅။ မြို့နယ် စီမံကိန်းရေးဆွဲရေး နှင့် အကောင်အထည်ဖော်ရေး ကော်မတီ၏ဆုံးဖြတ်ချက်ကို ရွာသို့ အသိပေး အကြောင်းကြားသည့် အစည်းအဝေး | ၂၂.၁၀.၁၉ | ၂၂.၁၀.၁၉ | ၇၁ | ၅၅ | ၂၅ | ၁၂၇ | ၁၇ | ၁၇ |
| ၆။ စီမံကိန်းလုပ်ငန်းဆိုင်ရာဆုံးဖြတ်ချက်ချမှတ်ရေးဆွဲခြင်း အစည်းအဝေး                                                       |          |          |    |    |    |     |    |    |
| ၆.၁။ စီမံကိန်းလုပ်ငန်း အကောင်အထည်ဖော်ရေးအစီအစဉ် ရေးဆွဲခြင်း                                                              | ၂၆.၁၀.၁၉ | ၂၆.၁၀.၁၉ | ၈  | ၃  | ၂၅ | ၇၆  | ၇၆ | ၇၆ |
| ၆.၂။ ဝယ်ယူရေးအစီအစဉ် ရေးဆွဲခြင်း                                                                                         | ၂၆.၁၀.၁၉ | ၂၆.၁၀.၁၉ | ၄  | ၃  | ၂၅ | ၇၆  | ၇၆ | ၇၆ |
| ၆.၃။ ဘဏ္ဍာရေးကုန်ကျမှု လျာထားအစီအစဉ် ရေးဆွဲခြင်း                                                                         | ၂၆.၁၀.၁၉ | ၂၆.၁၀.၁၉ | ၈  | ၃  | ၂၅ | ၇၆  | ၇၆ | ၇၆ |

| ၆.၄၊ ပြင်/ထိန်းသိမ်းရေး နေရာတွင်                         | ၂၀.၁.၁၉ | ၂၀.၁.၁၉ | ၁၈ | ၁၁ | ၂၀၁၅ | ၂၀၁၆ | ၂၀၁၇ |
|----------------------------------------------------------|---------|---------|----|----|------|------|------|
| ၇၊ စီမံကိန်းလုပ်ငန်းခွဲ တိုက်ကပ်မှု စောင့်ကြည့်အစဉ်အခင်း |         |         |    |    |      |      |      |
| ၇-၁၊ အစဉ်အခင်း ပထမအကြိမ်                                 |         |         |    |    |      |      |      |
| ၇-၂၊ အစဉ်အခင်း ဒုတိယအကြိမ်                               |         |         |    |    |      |      |      |
| ၇-၃၊ အစဉ်အခင်း တတိယအကြိမ်                                |         |         |    |    |      |      |      |
| ၈၊ စီမံကိန်းလုပ်ငန်းခွဲ အပြီးသတ်စစ်ဆေးခြင်းအစဉ်အခင်း     |         |         |    |    |      |      |      |
| ၉၊ လူထုစစ်ဆေးမှုအစဉ်အခင်း                                |         |         |    |    |      |      |      |



၁၁။ ကျေးရွာဖွံ့ဖြိုးရေး ဦးစားပေး အစီအစဉ် (ပုံစံ ၀-၃)

ပုံစံ - ၀ - ၃ ကျေးရွာဖွံ့ဖြိုးရေး ဦးစားပေးအစီအစဉ် (Form PC 3)

လမ်းညွှန်ချက်၊ အဆင့်(၃) ကျေးရွာဖွံ့ဖြိုးရေးအစဉ်အစား ဦးစားပေးအစီအစဉ် ကျေးရွာပံ့ပိုးမှု အထောက်အကူပြု  
 တော်မူမည်လျှင် လူထုစည်းရုံးရေးမှူးအကူအညီဖြင့် ဤပုံစံကိုပြည့်စုံအောင် ပြည့်သွင်းရမည်။

လူထုစည်းရုံးရေးမှူး/ဝန်ထမ်း အမည်  
 ဝန်ထမ်း 10.3.2017 ဝက်ဝန်းအား အမှတ်ခြစ်ပါ (✓)  ဝက်ဝန်း(၁)    
 ဝက်ဝန်း(၂)  ဝက်ဝန်း(၃)  ဝက်ဝန်း(၄)

ပြည်နယ်/တိုင်း: မြောက် မြန်မာပြည်၊ မြို့နယ်: လှိုင်၊ ကျေးရွာအုပ်စု: မြင်းခြံ၊ ကျေးရွာ: မြင်းခြံ

က။ အခက်အခဲအတားအဆီးများအားလျှော့ချနိုင်ရေးအတွက် ဤကျေးရွာဖွံ့ဖြိုးရေးအစဉ်အောက်တွင် အထောက်အကူပြုမည့် အစီအစဉ်အား အစီအစဉ်အတိုင်း အကောင်အထည်ဖော်ပေးပါ။ (အမျိုးသား/သမီး အနည်းဆုံးအရေအတွက် ၅ ဝက်စီဖြင့်)

| အမျိုးသား အဖွဲ့မှ တင်ပြသော အခက်အခဲအတားအဆီးများ | အမျိုးသမီး အဖွဲ့မှ တင်ပြသော အခက်အခဲအတားအဆီးများ |
|------------------------------------------------|-------------------------------------------------|
| ၀ လမ်းဆက်ခံရခြင်း                              | ၀ မြေယာပိုင်ဆိုင်မှု မရှိခြင်း                  |
| ၂ လမ်းဆက်ခံရခြင်း မရှိခြင်း                    | ၂ လမ်းဆက်ခံရခြင်း မရှိခြင်း                     |
| ၃ လမ်းဆက်ခံရခြင်း မရှိခြင်း                    | ၃ လမ်းဆက်ခံရခြင်း မရှိခြင်း                     |
| ၄ လမ်းဆက်ခံရခြင်း မရှိခြင်း                    | ၄ လမ်းဆက်ခံရခြင်း မရှိခြင်း                     |
| ၅ လမ်းဆက်ခံရခြင်း မရှိခြင်း                    | ၅ လမ်းဆက်ခံရခြင်း မရှိခြင်း                     |
| ၆ လမ်းဆက်ခံရခြင်း မရှိခြင်း                    | ၆ လမ်းဆက်ခံရခြင်း မရှိခြင်း                     |

ခ။ မျှော်မှန်းခြင်း - နောင်လာမည့် ( ၅ ) နှစ်အတွင်း ကျေးရွာဖွံ့ဖြိုးရေး မျှော်မှန်းချက်များအား တင်ပြပါ။

| အမျိုးသားအဖွဲ့မှ တင်ပြသော မျှော်မှန်းချက်များ | အမျိုးသမီးအဖွဲ့မှ တင်ပြသော မျှော်မှန်းချက်များ |
|-----------------------------------------------|------------------------------------------------|
| ၀ လမ်းဆက်ခံရခြင်း မရှိခြင်း                   | ၀ လမ်းဆက်ခံရခြင်း မရှိခြင်း                    |
| ၂ လမ်းဆက်ခံရခြင်း မရှိခြင်း                   | ၂ လမ်းဆက်ခံရခြင်း မရှိခြင်း                    |
| ၃ လမ်းဆက်ခံရခြင်း မရှိခြင်း                   | ၃ လမ်းဆက်ခံရခြင်း မရှိခြင်း                    |
| ၄ လမ်းဆက်ခံရခြင်း မရှိခြင်း                   | ၄ လမ်းဆက်ခံရခြင်း မရှိခြင်း                    |
| ၅ လမ်းဆက်ခံရခြင်း မရှိခြင်း                   | ၅ လမ်းဆက်ခံရခြင်း မရှိခြင်း                    |
| ၆ လမ်းဆက်ခံရခြင်း မရှိခြင်း                   | ၆ လမ်းဆက်ခံရခြင်း မရှိခြင်း                    |

ဂ။ လူထုပံ့ပိုးမှု၏ လာမည့် ( ၄ ) နှစ်အတွက် အကျိုးရှိမည့် ဦးစားပေး ဖွံ့ဖြိုးတိုးတက်မှု လုပ်ငန်း အစီအစဉ်များအား ဖော်ပြပါ။

| အဆင့် | ကျေးရွာအတွက် ဦးစားပေး ဖွံ့ဖြိုးတိုးတက်မှု လုပ်ငန်းစဉ်များ | အဆိုပြုသူ (အမျိုးသားများ/ အမျိုးသမီးများ/ အမျိုးသား+ အမျိုးသမီး) | ခန့်မှန်းကုန်ကျ ဝင်ရံ | အကျိုးခံစားခွင့်ရှိသူ ခန့်မှန်းခြေ အရေအတွက် |
|-------|-----------------------------------------------------------|------------------------------------------------------------------|-----------------------|---------------------------------------------|
| ၀     | လမ်း                                                      | အမျိုးသား + အမျိုးသမီး                                           |                       |                                             |
| ၂     | ကျွန်း (အထွေ)                                             | "                                                                |                       |                                             |
| ၃     | ဖိ (လမ်းဖိ)                                               | "                                                                |                       |                                             |
| ၄     |                                                           |                                                                  |                       |                                             |
| ၅     |                                                           |                                                                  |                       |                                             |
| ၆     |                                                           |                                                                  |                       |                                             |

ဃ၊ လူထုပံပံကိန်း၏ လာမည့်( ၄ )နှစ်အတွက် အကျိုးပင်သော ဦးစားပေး ဖွံ့ဖြိုးတိုးတက်မှု လုပ်ငန်း အစီအစဉ်များအားဖော်ပြပါ။

| အဆင့် | ကျေးရွာအတွက် ဦးစားပေး ဖွံ့ဖြိုး တိုးတက်မှု လုပ်ငန်းစဉ်များ | အဆိုပြုသူ (အမျိုးသားများ/ အမျိုးသမီးများ/အမျိုးသား + အမျိုးသမီး) | အခန်းကဏ္ဍ |
|-------|------------------------------------------------------------|------------------------------------------------------------------|-----------|
| ၁     | ၂၁၆ (၅၅-၅၆)                                                |                                                                  |           |
| ၂     | ၆၈၇ (၆၉-၇၀)                                                |                                                                  |           |
| ၃     | ၆၉ (၇၁-၇၂)                                                 |                                                                  |           |
| ၄     | ၆၉၀                                                        |                                                                  |           |
| ၅     |                                                            |                                                                  |           |
| ၆     |                                                            |                                                                  |           |
| ၇     |                                                            |                                                                  |           |
| ၈     |                                                            |                                                                  |           |

ခေါင်းဆောင်၊ ကျေးရွာပံပံကိန်းအထောက်အကူပြုကော်မတီမှ အတည်ပြုသည်။

အမည် ဒေါ်အေးစိုးစေ လက်မှတ် [Signature] ခန့်.ရံ 10.8.2019

ပုံစံ - ၀ - ၃ ကျေးရွာဖွံ့ဖြိုးရေး ဦးစားပေးအစီအစဉ် (Form PC 3)

လမ်းညွှန်ချက်၊ အဆင့်(၃) ကျေးရွာမှော်မှန်းချက်အစဉ်အဝေး၊ ငြိမ်းသောအခါ ကျေးရွာစီမံကိန်း အထောက်အကူပြု  
 ကော်မတီသည် လူထုစည်းရုံးရေးမှူးအကူအညီဖြင့် ဤပုံစံကိုပြည့်စုံအောင် ဖြည့်သွင်းရမည်။  
 လူထုစည်းရုံးရေးမှူး/ဝန်ထမ်း အမည် ဇော်အောင်

၀ နေ့ ၂၇.၁၁.၇၀၂၇ စက်ဝန်းအား အမှတ်ဖြစ်ပါ (✓)      ။ စက်ဝန်း(၀)  
 ။ စက်ဝန်း(၁)      ။ စက်ဝန်း(၂)      ။ စက်ဝန်း(၃)      ။ စက်ဝန်း(၄)

ပြည်နယ်/တိုင်း ဧရာဝတီ      ပြည်နယ် ဗဟကော      ကျေးရွာအုပ်စု ကဏ္ဍဒါ      ကျေးရွာ ကဏ္ဍဒါ

က။ အဝက်အစဲအတားအဆီးများအားလုံးစနစ်ဖြင့် - ယခုလက်ရှိအခြေအနေတွင် ဤကျေးရွာဖွံ့ဖြိုးတိုးတက်ရေးအတွက် အဓိက အဝက်အစဲအတားအဆီးများသည် မည်သည့်များဖြစ်ပါသနည်း။ (အမျိုးသား/သမီး အနည်းဆုံးအဝက်အစဲ ၅ ခုစီဖော်ပြပါ)

| အမျိုးသား အဖွဲ့မှ တင်ပြသောအဝက်အစဲအတားအဆီးများ | အမျိုးသမီး အဖွဲ့မှတင်ပြသောအဝက်အစဲအတားအဆီးများ |
|-----------------------------------------------|-----------------------------------------------|
| ၀ လမ်းမကောင်းသောကြောင့် သွားလာရေး ခက်ခဲ       | ၀ လမ်းမကောင်းသောကြောင့် သွားလာရေး ခက်ခဲ       |
| ၂ ကျွန်းမာကျေး ခက်ခဲ                          | ၂ ကျွန်းမာကျေးခက်ခဲ                           |
| ၃ သဘာဝ သွားလာရေး ခက်ခဲ                        | ၃ ဖွားမြင်သင့်သော သားကောင်များ မရှိ           |
| ၄ လယ်သမား မရွတ် များ ရှားပါးခြင်း             | ၄ အပျပ်ကိုင် ရှားပါးခြင်း                     |
| ၅ ကျေးရွာ ဆိုင်လောက် မရှိခြင်း                | ၅ ရေတွင်း ဆိုင်လောက် မရှိခြင်း                |
| ၆                                             | ၆                                             |

ခ။ မှော်မှန်းခြင်း - နောင်လာမည့် ( ၅ ) နှစ် အတွင်း ကျေးရွာဖွံ့ဖြိုးရေး မှော်မှန်းလျာထားချက်များအား တင်ပြပါ။

| အမျိုးသားအဖွဲ့မှ တင်ပြသောမှော်မှန်းချက်များ    | အမျိုးသမီးအဖွဲ့မှ တင်ပြသောမှော်မှန်းချက်များ |
|------------------------------------------------|----------------------------------------------|
| ၀ အချိန်ကုန်သက်သာလာပြီး ငွေပမာဏ လာမည်          | ၀ အချိန်ကုန်သက်သာပြီး ငွေပမာဏ လာမည်          |
| ၂ ကြိုတင်ကကွယ်လာမည်                            | ၂ ကြိုတင်ကကွယ်လာမည် -                        |
| ၃ အားလပ်နေခြင်း ရွာသွားလာမည် -                 | ၃ အားလပ်နေခြင်း ရွာသွားလာမည် -               |
| ၄ နေရာများဖြင့် ဝန်ထုပ်ဝန်ပိုးများ ထောက်ပံ့မည် | ၄ ဝန်ထုပ်ဝန်ပိုး ပေးလာမည် -                  |
| ၅ ဆိုင်လောက်ဆွဲသက်သုံးမည်                      | ၅ ဆိုင်လောက်ဆွဲသက်သုံးမည်                    |
| ၆                                              | ၆                                            |

ဂ။ လူထုစီမံကိန်း၏ လာမည့် ( ၄ ) နှစ်အတွက် အကျုံးဝင်သော ဦးစားပေး ဖွံ့ဖြိုးတိုးတက်မှု လုပ်ငန်း အစီအစဉ်များအားဖော်ပြပါ။

| အဆင့် | ကျေးရွာအတွက် ဦးစားပေး ဖွံ့ဖြိုးတိုးတက်မှု လုပ်ငန်းစဉ်များ | အဆိုပြုသူ (အမျိုးသားများ/ အမျိုးသမီးများ/ အမျိုးသား+ အမျိုးသမီး) | ခန့်မှန်းကုန်ကျ ဝရိတ် | အကျိုးခံစားခွင့်ရှိသူ ခန့်မှန်းခြေ အရေအတွက် |
|-------|-----------------------------------------------------------|------------------------------------------------------------------|-----------------------|---------------------------------------------|
| ၀     | ရွာထဲမှာ ကျွန်းမာကျေး ဖြစ်                                | အမျိုးသား + အမျိုးသမီး                                           | ၆၀၀၀၀၀                | ၁၇၇၃                                        |
| ၂     | မြို့ပင်ကျေး                                              | အမျိုးသား + အမျိုးသမီး                                           |                       | ၁၇၇၃                                        |
| ၃     | ကျေးရွာ                                                   | အမျိုးသား + အမျိုးသမီး                                           |                       | ၁၇၇၃                                        |
| ၄     | ကျွန်းမာကျေးအစား ဝန်                                      | အမျိုးသား + အမျိုးသမီး                                           |                       | ၁၇၇၃                                        |
| ၅     |                                                           |                                                                  |                       |                                             |
| ၆     |                                                           |                                                                  |                       |                                             |

ဃ၊ လူထုပံပံကိန်း၏ လာမည့်(၄)နှစ်အတွက် အကျိုးပပဝင်သော ဦးစားပေး ဖွံ့ဖြိုးတိုးတက်မှု လုပ်ငန်း အစီအစဉ်များအားဖော်ပြပါ။

| အဆင့် | ကျေးရွာအတွက် ဦးစားပေး ဖွံ့ဖြိုးတိုးတက်မှု လုပ်ငန်းစဉ်များ | အဆိုပြုသူ (အမျိုးသားများ/ အမျိုးသမီးများ/အမျိုးသား+ အမျိုးသမီး) | အခန်းကဏ္ဍ       |
|-------|-----------------------------------------------------------|-----------------------------------------------------------------|-----------------|
| ၀     | အလုပ်အကိုင် တွင်ကျွမ်းကျင်ရေးသင်တန်းများ                  | ဘုမ္မာအောင်                                                     | လူမှုစီးပွားရေး |
| ၂     | ကလေးများ ပညာရေး                                           | အမျိုးသား                                                       | ပညာရေး          |
| ၃     |                                                           |                                                                 |                 |
| ၄     |                                                           |                                                                 |                 |
| ၅     |                                                           |                                                                 |                 |
| ၆     |                                                           |                                                                 |                 |
| ၇     |                                                           |                                                                 |                 |

ခေါင်းဆောင်၊ ကျေးရွာပံပံကိန်းအထောက်အကူပြုကော်မီတီမှ အတည်ပြုသည်။

အမည် အောင် လက်မှတ် အောင် ခန့်.ရံ. ၂၀၂၂.၁၁.၂၀၂၃

ပုံစံ - ၈-၃ ကျေးရွာဖွံ့ဖြိုးရေး ဦးစားပေးအစီအစဉ် (Form PC 3)

|                                                                                                                                                                                       |                                                                                                                                                                               |                                 |                           |
|---------------------------------------------------------------------------------------------------------------------------------------------------------------------------------------|-------------------------------------------------------------------------------------------------------------------------------------------------------------------------------|---------------------------------|---------------------------|
| လက်ညှိုးမှတ် အဆင့်(၃)ကျေးရွာမှော်မှန်းချက်အစဉ်အစားပြီးဆုံးသောအခါ ကျေးရွာစီမံကိန်း အထောက်အကူပြု ဝေ<br>ကော်မတီသည် လူထုစည်းရုံးရေးမှူးအကူအညီဖြင့် ဤပုံစံကိုပြည့်စုံအောင် ဖြည့်သွင်းရမည်။ |                                                                                                                                                                               |                                 |                           |
| လူထုစည်းရုံးရေးမှူး/ဝန်ထမ်း အမည် <u>ဖျိခင်စေတီ</u> / <u>ဖျိအေးမြတ်မြတ်အောင်</u>                                                                                                       |                                                                                                                                                                               |                                 |                           |
| နေ့စွဲ <u>၈.၁၁.၁၉</u>                                                                                                                                                                 | စက်ဝန်းအား အမှတ်ခြစ်ပါ (✓) <input type="checkbox"/> စက်ဝန်း(၁)<br><input type="checkbox"/> စက်ဝန်း(၂) <input type="checkbox"/> စက်ဝန်း(၃) <input type="checkbox"/> စက်ဝန်း(၄) |                                 |                           |
| ပြည်နယ်/တိုင်း <u>ကျောက်</u>                                                                                                                                                          | မြို့နယ် <u>ဗဟို</u>                                                                                                                                                          | ကျေးရွာအုပ်စု <u>အချိုးအစား</u> | ကျေးရွာ <u>အချိုးအစား</u> |

က။ အခက်အခဲအတားအဆီးများအားဆွေးနွေးခြင်း - ယခုလက်ရှိအခြေအနေတွင်ဤကျေးရွာဖွံ့ဖြိုးတိုးတက်ရေးအတွက် အဓိကအခက်အခဲအတားအဆီးများသည် မည်သည်များဖြစ်ပါသနည်း။ (အမျိုးသား/သမီး အနည်းဆုံးအခက်အခဲ ၅ ခုစီဖော်ပြပါ)

|                                                               |                                                                  |
|---------------------------------------------------------------|------------------------------------------------------------------|
| အုပ်စုဖွဲ့စည်းမှုများမှ တင်ပြသောအခက်အခဲအတားအဆီးများ           |                                                                  |
| ခွားလာရေးအခက်အခဲရှိ                                           | <input type="checkbox"/> ကျား <input type="checkbox"/> မကျား + မ |
| အပင်းရေစိုစွတ်လာခြင်း၊ အပင်းများအပူပူအသက်မပြေ                 | <input type="checkbox"/> ကျား <input type="checkbox"/> မကျား + မ |
| ရေကုန်သွယ်ခြင်း၊ အပင်းများပျက်စီးခြင်း၊ ကုန်ပစ္စည်းလက်ခံခြင်း | <input type="checkbox"/> ကျား <input type="checkbox"/> မကျား + မ |
|                                                               | <input type="checkbox"/> ကျား <input type="checkbox"/> မကျား + မ |
|                                                               | <input type="checkbox"/> ကျား <input type="checkbox"/> မကျား + မ |

ခ။ မှော်မှန်းခြင်း- နောင်လာမည့် ( ၅ ) နှစ် အတွင်း ကျေးရွာဖွံ့ဖြိုးရေး မှော်မှန်းလျာထားချက်များအား တင်ပြပါ။

|                                                     |                                                                  |
|-----------------------------------------------------|------------------------------------------------------------------|
| အုပ်စုဖွဲ့စည်းမှုများမှ တင်ပြသောအခက်အခဲအတားအဆီးများ |                                                                  |
| ရွာတွင်းခွားလာရေးအခက်မပြေလာမည်                      | <input type="checkbox"/> ကျား <input type="checkbox"/> မကျား + မ |
| အပင်းရေစိုစွတ်ခြင်း၊ အပင်းများအပူပူအသက်မပြေလာမည်    | <input type="checkbox"/> ကျား <input type="checkbox"/> မကျား + မ |
| အပင်းများပျက်စီးခြင်း၊ ကုန်ပစ္စည်းလက်ခံခြင်း        | <input type="checkbox"/> ကျား <input type="checkbox"/> မကျား + မ |
|                                                     | <input type="checkbox"/> ကျား <input type="checkbox"/> မကျား + မ |



အစည်းအဝေးမှတ်တမ်း (တက်ယန္တရ်စက်ဝိုင်း)

- ရက်စွဲ - ၆.၁၁.၁၈
- အချိန် - ၄:၀၀ PM
- ဝိဇ္ဇာ - အသင်းရေကူး၊ ဝန်ထမ်း
- ဦးစီးသူ - ဒေါ်အေးစိန် / ဒေါ်အေး ဖြတ်ဖြတ်အောင်
- အထစ်လေးအရာ ။ ။ ယထာရက်အစည်းအဝေး စက်ရက်သူဦးလှ

$$၈ + ၈ = ၁၆$$

$$၃၄ + ၇၃ = ၁၀၇$$

ဆွေးနွေးချက် (၁) စိုက်ပျိုးရေး၊ မွေးမြူရေးနှင့် ဆည်မြောင်း ဝန်ကြီးဌာန ၊ ရေနှင့် လက်တွေ့သုံးပြီး တို့တော်တော် ဦးစီးဌာန ၊ ယထာရက်အစည်းအဝေးမှတ်တမ်းတက်ယန္တရ်စက် ဝိုင်းယထာရက်အစည်းအဝေး ကိုအစီအစဉ် ဦးစီးဌာနတွင် ၆.၁၁.၂၀၁၈ ရက်တွင် နှစ်ပတ်လည်အစည်းအဝေး အစီအစဉ် များကို ယထာရက်အစည်းအဝေးမှတ်တမ်း ဖြစ်စေရန် တောင်းဆိုပြီး စီစဉ်ပေးရန် တောင်းဆိုပါသည်။

ဆွေးနွေးချက် (၂) ရေကူး၊ ဝန်ထမ်းမှတ်တမ်းနှင့် မြေပုံများ ပြင်ဆင်ရေးအစည်းအဝေး ပြုလုပ်ရန် အစီအစဉ် ရေးဆွဲချက်များကို ရှင်းပြလေ့ရှိပြီး စီစဉ်ပေးရန် တောင်းဆိုပါသည်။

ဆွေးနွေးချက် (၃) စီမံကိန်းစက်ဝိုင်းအဖွဲ့ဝင် ဒေါ်အေးစိန်၊ အစည်းအဝေးမှတ်တမ်းကို စီမံကိန်းအဖွဲ့ဝင်များအား ဖြစ်စေရန် တောင်းဆိုပါသည်။

ဆွေးနွေးချက် (၄) ရေကူး၊ ဝန်ထမ်းမှတ်တမ်းနှင့် မြေပုံများ ပြင်ဆင်ရေးအစည်းအဝေး မှတ်တမ်းကို စီမံကိန်းအဖွဲ့ဝင်များအား ဖြစ်စေရန် တောင်းဆိုပါသည်။

ဆွေးနွေးချက် ပြောလျော့ရွာသူတို့အားလုံးပါဝင်သောသူများအား ခွင့်ပြုပေးပြီး PPA .၆၃  
ကိုတစ်ချင်း ပြန်လည်ဆွေးနွေးပြီး လိုအပ်ကိစ္စများ လိုဖြည့်ခွင့်ပေးပါသည်။

တနင်္ဂနွေအနေဖြင့် ပြောလျော့ရွာအုပ်စုမှ မြို့နယ်ချုပ်အဖွဲ့ဝင်များ ပြောကြား  
ပြီး ဒုတိယအကြိမ်အတွက် ရေရက်၊ အချိန်၊ နေရာတို့ လိုသည့်အတိုင်း  
ဖြင့် ဖြည့်စွက်ပေးပါသည်။

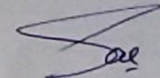

ဗိုလ်တင်ရှမ်းသူ

ဒေါ်ခင်မေစိုး

၇



အမျိုးအနွယ်မှတစ်ဆင့် (တော်ယဉ်အောင်) )

ရက်စွဲ

- 8.11.18

အချိန်

- 7:00 PM

နေရာ

- အထူးကျောင်း၊ ခန်းမဆောင်

ဦးဆောင်သူ

- ဒေါ်ခင်မေဦး / ဒေါ်အေး၊ ဇွန်၊ ဇွန်၊ ဒေါ်

အကြောင်းအရာ

ဒုတိယအကြိမ်အချိန်အခင်းအခင်း

တက်ရောက်သူဦးရေ  
6၉+5၇ = 114  
၈+၂ = ၁၀

အဖွဲ့အစည်းချုပ် (၁) ။ ကျေးဇူးတင်အားပေးမှု၊ မှတ်တမ်း၊ ပြောကြားခြင်း၊  
ပြောဆိုချက်အားလုံးကို စတင်ပြောဆိုပါသည်။

အဖွဲ့အစည်းချုပ် (၂) ။ သူတို့သည် ငှက်ရိုး၊ မှတ်တမ်း၊ မှတ်တမ်းအချိန်အခင်းအခင်း  
စားပြုလုပ်ရခြင်း၏ ရည်ရွယ်ချက်ကိုရှင်းပြပေးပြီး ကျေးဇူးတင်အားပေးမှု၊  
အားပေးမှု၊ စိန်ခေါ်မှု၊ အားပေးမှုများကို အဖွဲ့အစည်းအဖွဲ့များ၊ များစွာ  
အဖွဲ့အစည်းထဲပါသည်။ အဖွဲ့အစည်းချုပ်များ မှ တွက်ယူပေးထားသော အချက်များ  
ပေးစေခြင်းဖြင့် အဖွဲ့အစည်းချုပ်များ ပြုပါသည်။ ပေးစေခြင်းဖြင့် ပေးစေခြင်းဖြင့်  
ဒုတိယအကြိမ်အခင်း (၃) ။ တော်ယဉ်အောင် (၃) ။ အဖွဲ့အစည်းချုပ် (၃) ။ ပြောဆိုခြင်း  
အဖွဲ့အစည်းချုပ်ပါသည်။

- ၁) ရှေးဟောင်း ကျောက်စာပေ
- ၂) အင်ဂျင်နီယာ
- ၃) ကျောင်းဆောင်ထဲ တွင်
- ၄)

အဖွဲ့အစည်းချုပ် (၃) ။ ကျေးဇူးတင်အားပေးမှု၊ မှတ်တမ်း၊ ပြောကြားခြင်း၊  
ပြောဆိုချက်အားလုံးကို စတင်ပြောဆိုပါသည်။ အဖွဲ့အစည်းချုပ်များ ပြု  
လုပ်ပါသည်။ စိန်ခေါ်မှု၊ အားပေးမှုများကို တွက်ယူပေးထားသော အချက်များ  
ရှင်းပြပေးပါသည်။

- ၁၀) ယခု ရှာ တစ်ခုခုကို ရှာဖွေဖို့ ရှိပါက
- ၁) စိတ်ဝင်စားမှု - စာရေးသူ / ရေးပေးသူ
  - ၂) စာအုပ်အမျိုးအစား - ဦးစားချက် / စာအုပ်အမျိုးအစား
  - ၃) စာအုပ်အမျိုးအစား - စာရေးသူ / ရေးပေးသူ
  - ၄) စာရေးဆရာ ဦးစားချက် - ဦးစားချက် / ဦးစားချက် / စာရေးဆရာ
  - ၅) နယ်ပယ်အမျိုးမျိုး ဖြစ်ပေါ်ပေါက်လာ - ဦးစားချက် / ရေးပေးသူ / စာရေးဆရာ
  - ၆) ရေးပေးသူအမျိုးအစား - စာရေးဆရာ
  - ၇) စာရေးသူ - စာရေးဆရာ / စာရေးဆရာ / စာရေးဆရာ
- စာရေးဆရာ (၄) ယောက်သည် ဦးစားချက် ၅ ခုဖြင့် ရေးပေးသူ အားဖြင့် ဖြစ်ပေါ်  
 ရှင်း ပြင်း ပြီး နှစ်ခုခုအမျိုးအစားကို ပြန်လည်ရှာဖွေခြင်းဖြင့် စာရေးဆရာ  
 ဦးစားချက်အမျိုးအစား ပြောင်းလဲမှုကို ရှာဖွေခြင်းဖြင့် ရှာဖွေခြင်းဖြင့် ရှာဖွေခြင်းဖြင့်

စာရေးဆရာ ၃၂  
 See  
 စာရေးဆရာ  
 နယ်ပယ်အမျိုးမျိုး  
 (D) cycom



အထိပျော်အပ်တိုး၊ အထွက် အမျိုးမျိုး မည် မှီ/ထောက် ဥက္ကဋ္ဌ ဗဟို ကို နှစ်စဉ် အထိ  
 မှီ/ထောက်ကော်မတီ စီမံခန့်ခွဲ ဝင် အဖြစ် ဖွဲ့စည်း ခဲ့ပါသည်။

မဟာထောက် နည်း ပစ္စည်းများ ပျက်စီး ခွဲ နှစ်စဉ် ပြန် ဖြည့်စွဲ တိုး ကြီးစားပြီး  
 ချေး ခွာ က် နှိပ် နှက် နှစ်စဉ်၊ ဝေအိမ် ခွက် ခွင် ခြံ ကြောင်း၊ အထူး ခြံ ဖြင့်၊ မှ ခဲ့ ပါ သည်။ မှီ/ထောက်  
 နှစ်စဉ် ဖွဲ့စည်း ချိန် အပ် တိုး ဖြည့်စွဲ မဟာ ထောက် နည်း ပစ္စည်း များ ပြန် ဖြည့်စွဲ ပေးထား၊  
 အထူး သုံး ဖြည့်စွဲ အထိ သီး ကြိုက်၊ မှ ခဲ့ ပါ သည်။

အထိပျော်အပ်တိုး၊ အထွက် အိမ် ကို ပျက်စီး ခွဲ ချင် မှီ/ထောက်  
 ကော်မတီ နှစ်စဉ်၊ မဟာ ထောက် နည်း ပစ္စည်း မဟာ ထောက် ခဲ့ ပါ သည်။

- ၁။ အစိုးရ ( ခွာ ချင် သက် နှစ် ကျော် မှတ် ) ၈၀၀၀၀၀၀ ကျပ်
- ၂။ သက် ချိန် မျ ( ခွာ ချင် နှစ် ကျော် မှတ် ) ၆၅,၀၀၀၀၀ ကျပ်
- ၃။ မှီ/ထောက် ( ခွာ ချင် သက် နှစ် ကျော် မှတ် ) ၅၅,၀၀၀၀၀ ကျပ်
- ၄။ အထိပျော်အပ်တိုး ( ခွာ ချင် နှစ် ကျော် မှတ် ) ၅၀၀၀၀၀၀ ကျပ်
- ၅။ အထူး ပစ္စည်း ( ခွာ ချင် နှစ် ကျော် မှတ် ) ၆၅,၀၀၀၀၀ ကျပ်
- ၆။ အထူး မျ ( ခွာ ချင် နှစ် ကျော် မှတ် ) ၆၇,၀၀၀၀၀ ကျပ်
- ၇။ အထူး မျ ( ခွာ ချင် နှစ် ကျော် မှတ် ) ၆၀၁၃၅၀၅ ကျပ်
- ၈။ အထူး မှီ/ထောက် ( ခွာ ချင် သက် နှစ် ကျော် ကော်မတီ အပ် တိုး ချက် ချင် မှတ် ) ၅၀,၀၀၀၀၀ ကျပ်
- ၉။ အထူး မှီ/ထောက် ( ခွာ ချင် နှစ် ကျော် မှတ် ) ၅၇,၀၀၀၀၀ ကျပ် - အထူး ပြန် ဖြည့်စွဲ ခဲ့ ပါ သည်။

အထက်ပါ အရာ မှတ် ဖြစ် ချက် ကြောင်း အရာ နှင့် ဖြည့်စွဲ ချား ကို သိအောင်  
 ပါ ကြောင်း အထက်တွင် မဟာ ထောက် ချီး ချီး ဖြစ်။

| အမှတ် | မဟာထောက် | တာဝန်                 | မှတ်ချက် |
|-------|----------|-----------------------|----------|
| ၁     |          | ဗဟိုမှီ/ထောက် ဥက္ကဋ္ဌ |          |
| ၂     |          | အမျိုးကိုင်           |          |
| ၃     | ဒေ       | အထူးပိုင်ဆိုင်        |          |
| ၄     | ပေ       | အထူးပိုင်ဆိုင်        |          |
| ၅     | ဖေ       | အထူးပိုင်ဆိုင်        |          |
| ၆     |          | အထူးပိုင်ဆိုင်        |          |
| ၇     |          | အထူးပိုင်ဆိုင်        |          |
| ၈     |          | အထူးပိုင်ဆိုင်        |          |
| ၉     |          | အထူးပိုင်ဆိုင်        |          |
| ၁၀    |          | အထူးပိုင်ဆိုင်        |          |
| ၁၁    | ဥက္ကဋ္ဌ  | အထူးပိုင်ဆိုင်        |          |

| നമ്പർ | നാമം         | മേഖല | ഗുണമേന്മ |
|-------|--------------|------|----------|
| 1.0   | തൊഴിലാളി: സഹ | പി   | മിതമായി  |
| 4.0   | പുഴയോര       | പി   | മിതമായി  |
| 4.1   | തൊഴിലാളി     | പി   | മിതമായി  |
| 4.2   | പുഴയോര       | പി   | മിതമായി  |
| 4.3   | പുഴയോര       | പി   | മിതമായി  |
| 4.4   | പുഴയോര       | പി   | മിതമായി  |
| 4.5   | പുഴയോര       | പി   | മിതമായി  |
| 4.6   | പുഴയോര       | പി   | മിതമായി  |
| 4.7   | പുഴയോര       | പി   | മിതമായി  |
| 4.8   | പുഴയോര       | പി   | മിതമായി  |

ကျေးရွာ စေတနာ့ဝန်ထမ်း ၊ ကျေးရွာ / အုပ်စု စီ/ ထောက်

ကော်မတီဝင် အချက်အလက်များ

အရပ်အကျဉ်းအုပ်စု

| ကျေးရွာ    | ကော်မတီအမည်                             | အမည်           | ဖုန်းနံပါတ်   |
|------------|-----------------------------------------|----------------|---------------|
| အရပ်အကျဉ်း | စေတနာ့ဝန်ထမ်း                           | စောကျွန်       | ၀၅-၇၈၀၈၀၀၃၅၆  |
|            | စေတနာ့ဝန်ထမ်း                           | ကျော်ဩဂုဏ်     | ၀၅-၇၇၇၈၀၆၄၀၅  |
|            | ကျေးရွာ စီ/ထောက်ကော်မတီ                 | စောဒေးဒေး      | ၀၅-၇၇၄၆၁၃၄၆၄  |
|            | ကျေးရွာ စီ/ထောက် ကော်မတီ                | ကျော်ပယ်ထွန်း  | ၀၅-၂၅၀၄၄၅၁၅၇  |
|            | ဝယ်ယူရေးဆပ်ကော်မတီ                      | အောင်ကျော်စင်  | ၀၅-၇၆၇၇၁၁၁၃၆၅ |
|            | ဝယ်ယူရေးဆပ်ကော်မတီ                      | ကျော်စိစိလှ    | ၀၅-၇၈၃၂၆၃၆၂၄  |
|            | ဝယ်ယူရေးဆပ်ကော်မတီ                      | စောဒေါ်မက်     | ၀၅-၇၆၆၈၅၆၁၅၀  |
|            | လည်ပတ်ပြုပြင် ထိန်းသိမ်းခြင်းဆပ်ကော်မတီ | ကျော်ဖေဖေ      | ၀၅-၇၆၇၅၅၄၄၅၇  |
|            | လည်ပတ်ပြုပြင် ထိန်းသိမ်းခြင်းဆပ်ကော်မတီ | အောင်ဦးဦး      | ၀၅-၇၆၁၀၂၈၃၀၄  |
|            | လည်ပတ်ပြုပြင် ထိန်းသိမ်းခြင်းဆပ်ကော်မတီ | ကျော်အေးဦး     | ၀၅-၇၈၃၂၆၃၆၂၄  |
|            | ကျေးရွာဘဏ္ဍာရေး စာရေး                   | ကျော်ဦးဦး      | ၀၅-၇၆၁၅၅၈၆၁၅  |
|            | စောင့်ကြည့်ကြီးကြပ်ရေးဆပ်ကော်မတီ        | ကျော်ကျော်စိစိ | ၀၅-၆၅၈၆၂၄၅၅၇  |
|            | စောင့်ကြည့်ကြီးကြပ်ရေးဆပ်ကော်မတီ        | အောင်ကျော်စင်  | ၀၅-၇၇၇၈၀၆၄၀၅  |
|            | စောင့်ကြည့်ကြီးကြပ်ရေးဆပ်ကော်မတီ        | ကျော်စိစိ      | ၀၅-၇၆၀၅၂၆၂၆၆  |
|            | ဝေဖန်အကြံပြုကော်မတီ                     | အောင်ကျော်စင်  | ၀၅-၇၇၁၀၄၇၁၆၇  |
|            | ဝေဖန်အကြံပြုကော်မတီ                     | ကျော်စိစိလှ    | ၀၅-၈၈၈၀၀၄၅၇   |

အစည်းအဝေးမှတ်တမ်း

ကျေးရွာအမည် - အစိုး ဒါး  
 ကျေးရွာအုပ်စု - အစိုး မြို့  
 မြို့နယ် - ငပူတော  
 ကျင်းပသည့်နေရာ - အစိုးဒါး ကျေးရွာ ဘုရား မှုပိုး ကျောင်း  
 ကျင်းပသည့်အချိန် - ၇:၀၀ AM - ၂:၀၀ PM  
 အစည်းအဝေးတက်ရောက်သူဦးရေ - ကျား( ၁၂ ) + မ( ၇၂ ) = စုစုပေါင်း ( ၈၄ ) ဦး  
 အစည်းအဝေးအကြောင်းအရာ - ၂၀၁၈ ခုနှစ် အစိုးဒါး ကျေးရွာ

- ၁။ အစည်းအဝေး (၁) ကျင်းပခြင်းနှင့် ရွေးချယ်မှု တစ်ကြိမ်၊ ကျေးရွာအုပ်စု အစိုးဒါး ကျေးရွာမှ ရွေးချယ်မှု ဖြစ်ပေါ်သည်။
- ၂။ အစည်းအဝေး (၂) ကျင်းပခြင်းနှင့် ရွေးချယ်မှု တစ်ကြိမ်၊ ကျေးရွာအုပ်စု အစိုးဒါး ကျေးရွာမှ ရွေးချယ်မှု ဖြစ်ပေါ်သည်။
- ၃။ အစည်းအဝေး (၃) ကျင်းပခြင်းနှင့် ရွေးချယ်မှု တစ်ကြိမ်၊ ကျေးရွာအုပ်စု အစိုးဒါး ကျေးရွာမှ ရွေးချယ်မှု ဖြစ်ပေါ်သည်။
- ၄။ အစည်းအဝေး (၄) ကျင်းပခြင်းနှင့် ရွေးချယ်မှု တစ်ကြိမ်၊ ကျေးရွာအုပ်စု အစိုးဒါး ကျေးရွာမှ ရွေးချယ်မှု ဖြစ်ပေါ်သည်။
- ၅။ အစည်းအဝေး (၅) ကျင်းပခြင်းနှင့် ရွေးချယ်မှု တစ်ကြိမ်၊ ကျေးရွာအုပ်စု အစိုးဒါး ကျေးရွာမှ ရွေးချယ်မှု ဖြစ်ပေါ်သည်။
- ၆။ အစည်းအဝေး (၆) ကျင်းပခြင်းနှင့် ရွေးချယ်မှု တစ်ကြိမ်၊ ကျေးရွာအုပ်စု အစိုးဒါး ကျေးရွာမှ ရွေးချယ်မှု ဖြစ်ပေါ်သည်။
- ၇။ အစည်းအဝေး (၇) ကျင်းပခြင်းနှင့် ရွေးချယ်မှု တစ်ကြိမ်၊ ကျေးရွာအုပ်စု အစိုးဒါး ကျေးရွာမှ ရွေးချယ်မှု ဖြစ်ပေါ်သည်။
- ၈။ အစည်းအဝေး (၈) ကျင်းပခြင်းနှင့် ရွေးချယ်မှု တစ်ကြိမ်၊ ကျေးရွာအုပ်စု အစိုးဒါး ကျေးရွာမှ ရွေးချယ်မှု ဖြစ်ပေါ်သည်။
- ၉။ အစည်းအဝေး (၉) ကျင်းပခြင်းနှင့် ရွေးချယ်မှု တစ်ကြိမ်၊ ကျေးရွာအုပ်စု အစိုးဒါး ကျေးရွာမှ ရွေးချယ်မှု ဖြစ်ပေါ်သည်။
- ၁၀။ အစည်းအဝေး (၁၀) ကျင်းပခြင်းနှင့် ရွေးချယ်မှု တစ်ကြိမ်၊ ကျေးရွာအုပ်စု အစိုးဒါး ကျေးရွာမှ ရွေးချယ်မှု ဖြစ်ပေါ်သည်။
- ၁၁။ အစည်းအဝေး (၁၁) ကျင်းပခြင်းနှင့် ရွေးချယ်မှု တစ်ကြိမ်၊ ကျေးရွာအုပ်စု အစိုးဒါး ကျေးရွာမှ ရွေးချယ်မှု ဖြစ်ပေါ်သည်။
- ၁၂။ အစည်းအဝေး (၁၂) ကျင်းပခြင်းနှင့် ရွေးချယ်မှု တစ်ကြိမ်၊ ကျေးရွာအုပ်စု အစိုးဒါး ကျေးရွာမှ ရွေးချယ်မှု ဖြစ်ပေါ်သည်။





အစည်းအဝေးမှတ်တမ်း

ရွာအမည် - ဗြဟ္မစာရ  
 ရွာအုပ်စု - ကျေးဇာတိ  
 ပထမအဆင့် - ငယ်ရွယ်  
 ပထမအဆင့်အချိန် - ၁၀:၀၀ AM

ရက်စွဲ - ၃၀. ၁၀. ၂၀၁၇

ဦးအဝေးတက်ရောက်သူဦးရေ - ကျား ( ၄ ) + မ ( ၇ ) = စုစုပေါင်း ( ၁၁ )  
 ဦးအဝေးအကြောင်းအရာ။

- ၁။ ကိစ္စတော် ( ၁ )။  
 ဦးအဝေးတက်ရောက်သူဦးရေနှင့် ကျား၊ မ ဝေခွဲခြားခြင်း
- ၂။ ကိစ္စတော် ( ၂ )။  
 ဦးအဝေးအကြောင်းအရာနှင့် ပတ်သက်သည့် အချက်အလက်များ
- ၃။ ကိစ္စတော် ( ၃ )။  
 ဦးအဝေးအကြောင်းအရာနှင့် ပတ်သက်သည့် အချက်အလက်များ
- ၄။ ကိစ္စတော် ( ၄ )။  
 ဦးအဝေးအကြောင်းအရာနှင့် ပတ်သက်သည့် အချက်အလက်များ
- ၅။ ကိစ္စတော် ( ၅ )။  
 ဦးအဝေးအကြောင်းအရာနှင့် ပတ်သက်သည့် အချက်အလက်များ

വിഷയം (6) - .. അനുകൂലമായ (192.9)  
 കേ. ജി.ജി. അനുകൂലമായ .. അനുകൂലമായ ..  
 അനുകൂലമായ .. അനുകൂലമായ ..

വിഷയം (7) - .. അനുകൂലമായ ..  
 അനുകൂലമായ .. അനുകൂലമായ ..  
 അനുകൂലമായ .. അനുകൂലമായ ..

1. വിഷയം
2. അനുകൂലമായ
3. അനുകൂലമായ
4. വിഷയം

വിഷയം (8) - .. അനുകൂലമായ ..  
 വിഷയം (9) - .. അനുകൂലമായ ..

വിഷയം (10) - .. അനുകൂലമായ ..  
 വിഷയം (11) - .. അനുകൂലമായ ..

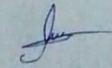
  
 മുതലിടാവുന്ന (വി.എ.എ.എ.എ.)

ပုံစံ - ၈ - ၁ ကျေးရွာအခြေခံအချက်အလက်များ (Form PC 1)

|                                                                                                                                                                                                                                                                                                                                                                                                                                                                         |                                                  |                                           |               |
|-------------------------------------------------------------------------------------------------------------------------------------------------------------------------------------------------------------------------------------------------------------------------------------------------------------------------------------------------------------------------------------------------------------------------------------------------------------------------|--------------------------------------------------|-------------------------------------------|---------------|
| လယ်ဥယျာဉ်ရွက်၊ ကျေးရွာတစ်ရွာသို့ ပထမဆုံးပိတ်ဆက်ရုံးသွားရောက်သောအခါ လူထုစည်းရုံးရေးမှူးသည်<br>ကျေးရွာခေါင်းဆောင်များအားကျေးရွာအချက်အလက်များကိုမေတ္တာရပ်ခံ၍တောင်းခံရသည်။ ကျေးရွာအချက်အလက်များကိုစီမံကိန်းပိတ်ဆက်<br>က်အစည်းဝေးပေးတိုင်ပင်တောင်းခံရသည်။ စီမံကိန်းပိတ်ဆက်အစည်းဝေးတွင် လူထုစည်းရုံးရေးမှူးသည် ကျေးရွာအချက်အလက်များအား<br>စစ်ဆေးပြီး မှန်ကန်အောင်ပြုလုပ်ရမည်၊ ငြိမ်နောက်တွင် လူထုစည်းရုံးရေးမှူးမှ သတင်းအချက်အလက်ထိသို့ Tablets မှ တစ်စင့်<br>ဖြည့်သွင်းရမည်။ |                                                  |                                           |               |
| ကျေးရွာခေါင်းဆောင် အမည် - ဦးသခွဲ                                                                                                                                                                                                                                                                                                                                                                                                                                        | ကျေးရွာခေါင်းဆောင်၏ ဖုန်းနံပါတ် - ၀၇-၇၇၉ ၇၆၁ ၃၇၉ | လူထုစည်းရုံးရေးမှူး၏အမည် - ဒ်ဇ်.အို.အောင် |               |
| ပြည်နယ်တိုင်းဒေသကြီး - ၆၇၀၀၁                                                                                                                                                                                                                                                                                                                                                                                                                                            | မြို့နယ် - လှတော                                 | ကျေးရွာအုပ်စု - ၈၇၂                       | ကျေးရွာ - ၈၇၂ |

က၊ လူဦးရေ

| လူမျိုးစု                               | အိမ်ထောင်စုအရေအတွက် | ကိုးကွယ်သည့်ဘာသာ          | အိမ်ထောင်စုအရေအတွက် |
|-----------------------------------------|---------------------|---------------------------|---------------------|
| လူမျိုးစု (၁) - <u>ဣန္ဒြေ</u>           | ၂၂၃                 | ဘာသာ(၁) - <u>အစ္စလာမ်</u> | ၂၂၃                 |
| လူမျိုးစု (၂) -                         |                     | ဘာသာ(၂) -                 |                     |
| လူမျိုးစု (၃) -                         |                     | ဘာသာ(၃) -                 |                     |
| လူမျိုးစုစရာ -                          |                     | ဘာသာစရာ -                 |                     |
| အခြား                                   |                     |                           |                     |
|                                         | အရေအတွက်            |                           |                     |
| မသန်စွမ်းသူများ                         | ၈ ဦး                |                           |                     |
| သက်ကြီးရွယ်အိုများ (၆၅ နှစ် နှင့် အထက်) | ၇၀ ဦး               |                           |                     |

[Type text]

|             |   |
|-------------|---|
| စင်ဘေရေရှင် | - |
|-------------|---|

|                       | အမျိုးသား(အရေအတွက်) | အမျိုးသမီး(အရေအတွက်) | စုစုပေါင်းအရေအတွက် |
|-----------------------|---------------------|----------------------|--------------------|
| လူဦးရေ                | 587                 | 504                  | 1091               |
| လူမျိုးစု (၁) - ကချင် |                     |                      |                    |
| လူမျိုးစု (၂) -----   |                     |                      |                    |
| လူမျိုးစု (၃) -----   |                     |                      |                    |
| အခြား                 |                     |                      |                    |
| အိမ်ထောင်ဦးစီး        | 260                 | 13                   | 213                |

(ခ) အခြေခံအဆောက်အအုံ အသုံးအဆောင်များ

| စာသင်ကျောင်း    | အမှတ်<br>ခြံမပါ                     | ကျန်းမာရေး       | အမှတ်<br>ခပ်မိ                      | ဘာသာရေးအဆောက်<br>အအုံများ | အမှတ်<br>ခြံမပါ                     |
|-----------------|-------------------------------------|------------------|-------------------------------------|---------------------------|-------------------------------------|
| အထက်တန်းကျောင်း | <input checked="" type="checkbox"/> | ဆေးရုံ           | <input type="checkbox"/>            | ဇေတီ                      | <input type="checkbox"/>            |
| အလယ်တန်းကျောင်း | <input checked="" type="checkbox"/> | ကျန်းမာရေးဌာန    | <input type="checkbox"/>            | ဘုန်းကြီးကျောင်း          | <input type="checkbox"/>            |
| မူလတန်းကျောင်း  | <input checked="" type="checkbox"/> | ကျန်းမာရေးဌာနခွဲ | <input type="checkbox"/>            | ဟိန္ဒူဘုရားကျောင်း        | <input type="checkbox"/>            |
| ပုထိုးကျောင်း   | <input checked="" type="checkbox"/> | ဆေးပေးခန်း       | <input checked="" type="checkbox"/> | ခရစ်ယာန်ကျောင်း           | <input checked="" type="checkbox"/> |
| အခြား           | <input type="checkbox"/>            | အခြား            | <input type="checkbox"/>            | ဗလီ                       | <input type="checkbox"/>            |
|                 |                                     |                  |                                     | အခြား                     | <input type="checkbox"/>            |
| မှတ်ချက်        |                                     | မှတ်ချက်         |                                     | မှတ်ချက်                  |                                     |

(၁) ကျွမ်းကျင်သူများမှတ်တမ်း (ကျေးရွာတွင်နေထိုင်သော သို့မဟုတ် တခြားရွာမှလာရောက်သောကျွမ်းကျင်သူများ)

| (၁) စာထင်ကျောင်း |                                     |                                     | (၂) ကျန်းမာရေး              |                          |                                     | (၃) လက်မှုပညာရပ်          |                                     |                                     |
|------------------|-------------------------------------|-------------------------------------|-----------------------------|--------------------------|-------------------------------------|---------------------------|-------------------------------------|-------------------------------------|
|                  | ရွာတွင်နေထိုင်သူ                    | အခြားရွာမှလာသူ                      |                             | ရွာတွင်နေထိုင်သူ         | အခြားရွာမှလာသူ                      |                           | ရွာတွင်နေထိုင်သူ                    | အခြားရွာမှလာသူ                      |
| မူလတန်းပြဆရာ/မ   | <input checked="" type="checkbox"/> | <input checked="" type="checkbox"/> | ဆရာဝန်                      | <input type="checkbox"/> | <input type="checkbox"/>            | လက်သမား                   | <input checked="" type="checkbox"/> | <input type="checkbox"/>            |
| အထက်တန်းပြဆရာ/မ  | <input checked="" type="checkbox"/> | <input checked="" type="checkbox"/> | လက်ထောက်ကျန်းမာရေးပုဂ္ဂိုလ် | <input type="checkbox"/> | <input type="checkbox"/>            | ပန်းပု                    | <input checked="" type="checkbox"/> | <input checked="" type="checkbox"/> |
| အလယ်တန်းပြဆရာ/မ  | <input checked="" type="checkbox"/> | <input checked="" type="checkbox"/> | အမျိုးသမီးကျန်းမာရေးဆရာမ    | <input type="checkbox"/> | <input type="checkbox"/>            | လျှပ်စစ်ကျွမ်းကျင်ပညာသမား | <input type="checkbox"/>            | <input type="checkbox"/>            |
| မူကြိုဆရာ/မ      | <input checked="" type="checkbox"/> | <input type="checkbox"/>            | သားဖွားဆရာမ                 | <input type="checkbox"/> | <input checked="" type="checkbox"/> | ရေပိုက်သွယ်သူ             | <input type="checkbox"/>            | <input type="checkbox"/>            |
| အခြား            | <input type="checkbox"/>            | <input type="checkbox"/>            | ပြည်သူ့ကျန်းမာရေးလုပ်သား    | <input type="checkbox"/> | <input type="checkbox"/>            | စက်ပြင်ဆရာ                | <input type="checkbox"/>            | <input checked="" type="checkbox"/> |
| မှတ်ချက်         |                                     |                                     | မှတ်ချက်                    |                          |                                     | မှတ်ချက်                  |                                     |                                     |

(ဃ) ကျေးရွာသို့ ရောက်ရှိနိုင်သည့်လမ်းအခြေအနေ / ကျေးရွာတစ်ရွာသည် ၎င်း၏ကျေးရွာအုပ်စုနှင့် ဆက်သွယ်ထားသောလမ်းအခြေအနေ (အောက်ပါတို့ကို ဖြည့်စွက်ပါ)

ကျောက်ကြမ်းလမ်း      ကတ္တရာလမ်း      ကွန်ကရစ်လမ်း      မော်တော်ဆိုင်ကယ်လမ်း  
 ကျောက်ခင်းလမ်း      မြေသားလမ်း      လူသွားလမ်း      အခြား \_\_\_\_\_

(င) ကျေးရွာပုံမြေပုံစံချက်      စိုင်းပါ

(၁) လူထုဗဟိုပြုစီမံကိန်းမစတင်မီ ဤကျေးရွာတွင် ကျေးရွာပုံမြေပုံစံချက် ရှိပါသည်/မရှိပါ/မသိပါ  
 စီမံချက်ရှိခဲ့ပါသလား?

(၂) ရှိခဲ့ပါလျှင် ဤစီမံချက်ကို မည်သည့် ရက်တွင်ပြင်ဆင်ခဲ့ပါသနည်း?      နှစ်-----/မသိပါ

(၃) ဤစီမံချက်ကို မြို့နယ်မှအတည်ပြုခဲ့ပါသလား?      ပြုခဲ့ပါသည်/မပြုခဲ့ပါ /မသိပါ

(၈) မဇ္ဈိမအတွက်အခမေး

(၁) ဤကျေးရွာ၏ပတ်ဝန်းကျင်ကျေးရွာအုပ်စု၏ပတ်ဝန်းကျင်ဆိုင်ရာစီမံခန့်ခွဲမှုစာရွက်စာတမ်းအရည်အသွေးကောင်းသလား? နိုင်-.../မသိမိ

(၂) ဤကျေးရွာမှ မြေကျေးရွာအုပ်စုပတ်ဝန်းကျင်ကျေးရွာအုပ်စုအတွက်ကြားပြန်သည့်အချိန်

မြေကျေးရွာအုပ်စုအတွက်ကြားပြန်... မတ်လား/မတ်လားဆိုင်ကယ်/မြေလှောင်/လား/မတ်လားအုပ်စု/အခြား

မိုးရာသီတွင်ကြားပြန်... မတ်လား/မတ်လားဆိုင်ကယ်/မြေလှောင်/လား/မတ်လားအုပ်စု/အခြား

(ဆ) ပတ်ဝန်းကျင်ဆိုင်ရာသဘာဝဘေးအန္တရာယ်

ဤကျေးရွာတွင်ခရီးကြိုခြင်းကိုသို့ သဘာဝဘေးအန္တရာယ်ကျရောက်မှုခြင်း ရှိပါသလား။

မရှိပါ  ရှိပါသည်  ရှိလျှင်ခေါ်ပြပါ-----

(ဇ) ကျေးရွာတွင် ခွဲစည်းထားသော အဖွဲ့အစည်းများ

လူထုလက်ပြုစီမံကိန်းမတိုင်မီ ဤကျေးရွာတွင် ကျေးရွာဖွံ့ဖြိုးရေးအတွက် အစိုးရ(သို့)ရွာသားများကိုယ်တိုင်(သို့) စီမံကိန်းတင်စာမှ ခွဲစည်းထားသည့် အဖွဲ့အစည်းများရှိပါသလား။

(ဈ) မြေယာပိုင်ဆိုင်မှုအခြေအနေအထား

(၂) -----

(ဇ) အထွေထွေအုပ်ချုပ်ရေး ဦးစီးဌာန (GAD) မှ မှတ်တမ်းတင်ထားခြင်း

ဤကျေးရွာသည် အထွေထွေအုပ်ချုပ်ရေး ဦးစီးဌာန (GAD) မှ မှတ်တမ်းတင်ထားမှု ရှိပါသလား။

မရှိပါ  ရှိပါသည်

ကျေးရွာခေါင်းဆောင် အမည် ဦးဘဒိန်  
လက်မှတ် [Signature] ၀၆.၉ 24-10-2019

လူထုစည်းရုံးရေးမှူး အမည် ဒေါ်ခင်အောင်  
လက်မှတ် [Signature] ၀၆.၉ 24-10-2019

ပုံစံ - ၀၂ - စီမံကိန်းစက်ဝန်းအချိန်ယေး (PC 2)

|                                                                                                                                                |                                                           |
|------------------------------------------------------------------------------------------------------------------------------------------------|-----------------------------------------------------------|
| လမ်းညွှန်ချက်၊ ကျေးရွာအုပ်စုအတွက် ဘက်စုံစီမံကိန်းအချိန်ယေး၊ လက်ထောက်နည်းပညာရေးများမှ စီမံကိန်းစက်ဝန်းအချိန်ယေး ပြင်ဆင်ရေးအတွက် ဝန်ထမ်းအရေအတွက် | စီမံကိန်းစက်ဝန်းအချိန်ယေး ပြင်ဆင်ရေးအတွက် ဝန်ထမ်းအရေအတွက် |
| စီမံကိန်းစက်ဝန်းအချိန်ယေး ပြင်ဆင်ရေးအတွက် ဝန်ထမ်းအရေအတွက်                                                                                      | စီမံကိန်းစက်ဝန်းအချိန်ယေး ပြင်ဆင်ရေးအတွက် ဝန်ထမ်းအရေအတွက် |
| စီမံကိန်းစက်ဝန်းအချိန်ယေး ပြင်ဆင်ရေးအတွက် ဝန်ထမ်းအရေအတွက်                                                                                      | စီမံကိန်းစက်ဝန်းအချိန်ယေး ပြင်ဆင်ရေးအတွက် ဝန်ထမ်းအရေအတွက် |
| စီမံကိန်းစက်ဝန်းအချိန်ယေး ပြင်ဆင်ရေးအတွက် ဝန်ထမ်းအရေအတွက်                                                                                      | စီမံကိန်းစက်ဝန်းအချိန်ယေး ပြင်ဆင်ရေးအတွက် ဝန်ထမ်းအရေအတွက် |

| စီမံကိန်းအမျိုးအမည်                                                                         | အ.ရ           |                   | အစည်းအဝေးတွင် တက်ရောက်သူအရေအတွက် |                     |                     |                                                    |                     |               |
|---------------------------------------------------------------------------------------------|---------------|-------------------|----------------------------------|---------------------|---------------------|----------------------------------------------------|---------------------|---------------|
|                                                                                             | စတင်သည့် ဇ.ရ. | ပြီးဆုံးသည့် ဇ.ရ. | အမျိုးသား အရေအတွက်               | အမျိုးသမီး အရေအတွက် | အိမ်ထောင်စုအရေအတွက် | လူမျိုးစုတိုင်းရင်းစွာ အရေအတွက်နှင့် လူမျိုးစုအမည် | အိမ်ထောင်စုအရေအတွက် | အိမ်ထောင်စု % |
| ၁။ ကျေးရွာစီမံကိန်း စီမံကိန်းအစည်းအဝေး                                                      | 28.10.19      | 28.10.19          | 31                               | 92                  | 123                 | 123   ကဏ္ဍ                                         | 213                 | 57.75%        |
| ၂။ ကျေးရွာစီမံကိန်း ပြီးဆုံးစီမံကိန်းအစည်းအဝေး                                              | 31.10.19      | 31.10.19          | 61                               | 53                  | 114                 | 114   ကဏ္ဍ                                         | 213                 | 53.5%         |
| ၃။ ကျေးရွာအုပ်စု လုပ်ငန်းစဉ်အစည်းအဝေး                                                       | 6.11.19       | 6.11.19           | 26                               | 25                  | 51                  | 51   ကဏ္ဍ                                          | 213                 |               |
| ၄။ ပြီးဆုံးစီမံကိန်းအစည်းအဝေးနှင့် အကောင်အထည်ဖော်ရေး ကော်မတီ၏ စီမံကိန်း သုံးသပ်မှုအစည်းအဝေး |               |                   | ၀                                | ၀                   | ၀                   | ၀                                                  |                     |               |

[Type text]

ပုံစံ - ၈-၃ ကျေးရွာခွဲ၊ မြို့နယ်၊ ဦးစားရေးအဖွဲ့အစည်း (Form PC 3)

မဲဆန္ဒရွယ်၊ အထက် (၁) ကျေးရွာခွဲမှ မဲဆန္ဒရှင်အစည်းအဝေးကြီးမှ ဦးစားရေးအဖွဲ့အစည်း အဖွဲ့ဝင်အဖြစ်  
 ကော်မတီသည် လူထုစည်းရုံးရေးမှူးအကူအညီဖြင့် ကြိုတင်ပြင်ဆင်အောင် ပြင်ဆင်ရမည်။

လူထုစည်းရုံးရေးမှူး/ဝန်ထမ်း အမည် - အောင်ကျော်စွာ

နေ့စွဲ 21. 10 - 2019 ဝက်ဂန်းအား အမှတ်ပြစ်ပါ (V)  ဝက်ဂန်း(၁)  
 ဝက်ဂန်း(၂)  ဝက်ဂန်း(၃)  ဝက်ဂန်း(၄)

ပြည်နယ်/တိုင်း ကရင်စတီ မြို့နယ် ငယ်စော   
 ကျေးရွာအုပ်စု ကျေးရွာ   
 ကျေးရွာ - အရှေ့

၁။ အခက်အခဲအတားအဆီးများအား စွဲစွဲမြဲမြဲ ဝယ်ယူလက်ရှိအခြေအနေတွင် ကျေးရွာခွဲ၊ မြို့နယ်တက်ရေးအတွက်  
 အဓိကအခက်အခဲအတားအဆီးများသည် ပညာသည်များဖြင့် ပါသနည်း။ (အမျိုးသား/သမီး အနည်းဆုံးအခက်အခဲ ၅ ခုစီဖော်ပြပါ)

အုပ်စု၊ ရွေးစနစ်များမှ တင်ပြသော အခက်အခဲအတားအဆီးများ

|                                                                             |                                                                              |
|-----------------------------------------------------------------------------|------------------------------------------------------------------------------|
| - မြို့နယ်အတွင်း စွဲ၊ ဗွင်ထုတ်၊ တစ်စွဲနှင့် တစ်စွဲ ညွှားလာမှု အဆင်မပြေခြင်း | <input type="checkbox"/> ကျား ဝမ <input checked="" type="checkbox"/> ကျား+ ဝ |
| - ညွှားလာမှု ညွှားလာမှု ပြောမိခြင်း၊ ကျေးရွာ၊ စာမေးပွဲ အဆင်မပြေခြင်း        | <input type="checkbox"/> ကျား ဝမ <input checked="" type="checkbox"/> ကျား+ ဝ |
| - ကျောင်း သား၊ ကျောင်း သူ ညွှား ညွှား အဆင်မပြေခြင်း                         | <input type="checkbox"/> ကျား ဝမ <input checked="" type="checkbox"/> ကျား+ ဝ |
| - ကျောင်း သား၊ ကျောင်း သူ ညွှား ညွှား အဆင်မပြေခြင်း                         | <input type="checkbox"/> ကျား ဝမ <input type="checkbox"/> ကျား+ ဝ            |
|                                                                             | <input type="checkbox"/> ကျား ဝမ <input type="checkbox"/> ကျား+ ဝ            |

၂။ မြို့နယ်အတွင်း နောင်လာမည့် ( ၅ ) နှစ် အတွင်း ကျေးရွာခွဲ၊ မြို့နယ် မြို့နယ်လျာထားချက်များအား တင်ပြပါ။

အုပ်စု၊ ရွေးစနစ်များမှ တင်ပြသော အခက်အခဲအတားအဆီးများ

|                                                                            |                                                                              |
|----------------------------------------------------------------------------|------------------------------------------------------------------------------|
| - လက်၊ ကောင်၊ ခုနစ်လ ခုနစ်လ ညွှားလာမှု အဆင်မပြေခြင်း                       | <input type="checkbox"/> ကျား ဝမ <input checked="" type="checkbox"/> ကျား+ ဝ |
| - ညွှားလာမှု ညွှားလာမှု တွင် ကွဲပြားခြင်း၊ ကျေးရွာ၊ စာမေးပွဲ အဆင်မပြေခြင်း | <input type="checkbox"/> ကျား ဝမ <input checked="" type="checkbox"/> ကျား+ ဝ |
| - ကျောင်း သား၊ ကျောင်း သူ ညွှား ညွှား အဆင်မပြေခြင်း                        | <input type="checkbox"/> ကျား ဝမ <input checked="" type="checkbox"/> ကျား+ ဝ |
| - ကျောင်း သား၊ ကျောင်း သူ ညွှား ညွှား အဆင်မပြေခြင်း                        | <input type="checkbox"/> ကျား ဝမ <input type="checkbox"/> ကျား+ ဝ            |



၁ လူထုစီမံကိန်း၏ လာမည့် (၄) နှစ်အတွက် အကျုံးမဝင်သော ဦးစားပေး ဖွံ့ဖြိုးတိုးတက်မှု လုပ်ငန်း အစီအစဉ်များအားဖော်ပြပါ။

| ဦးစားပေးအဆင့် | ကျေးဇူးအတွက် ဦးစားပေး ဖွံ့ဖြိုးတိုးတက်မှု လုပ်ငန်းစဉ်များ | အဆိုပြုသူ (အမျိုးသားများ/ အမျိုးသမီးများ/ အမျိုးသား + အမျိုးသမီး) | အခန်းကဏ္ဍ   | ဦးစားပေး အဆင့် သတ်မှတ်ချက် | ခန့်မှန်း ကုန်ကျစရိတ် | အကျိုးစီးပွားစွန့်စားမှု နှုန်းပြေအရအတွက် |     |        |
|---------------|-----------------------------------------------------------|-------------------------------------------------------------------|-------------|----------------------------|-----------------------|-------------------------------------------|-----|--------|
|               |                                                           |                                                                   |             |                            |                       | ကျား                                      | မ   | ပေါင်း |
| ၁             | ရွာချွန်၊ အောက်ကျွန်းကန်                                  | အမျိုးသား + မမျိုးသမီး                                            | ကလေး/ တံတား | 1                          | 38,000,000            | 587                                       | 504 | 1091   |
| ၂             | မြီးကန် စတု (FRC)                                         | အမျိုးသား + မမျိုးသမီး                                            | မြီးကန်စတု  | 2                          | 25,000,000            | 587                                       | 504 | 1091   |
| ၃             | အောက်ကျွန်းကန်                                            | အမျိုးသား + မမျိုးသမီး                                            | ယဉ်ကျေးရေး  | 3                          | 10,000,000            | 587                                       | 504 | 1091   |
| ၄             |                                                           |                                                                   |             |                            |                       |                                           |     |        |
| ၅             |                                                           |                                                                   |             |                            |                       |                                           |     |        |

ဃး လူထုစီမံကိန်း၏ လာမည့် (၄) နှစ်အတွက် အကျုံးမဝင်သော ဦးစားပေး ဖွံ့ဖြိုးတိုးတက်မှု လုပ်ငန်း အစီအစဉ်များအားဖော်ပြပါ။

| အဆင့် | ကျေးဇူးအတွက် ဦးစားပေး ဖွံ့ဖြိုးတိုးတက်မှု လုပ်ငန်းစဉ်များ | အဆိုပြုသူ (အမျိုးသားများ/ အမျိုးသမီးများ/ အမျိုးသား + အမျိုးသမီး) | အခန်းကဏ္ဍ      |
|-------|-----------------------------------------------------------|-------------------------------------------------------------------|----------------|
| ၁     | မြီးကန်စတု                                                | အမျိုးသား                                                         | အောက်ကျွန်းကန် |
| ၂     | ရွာချွန်စတု                                               | အမျိုးသား                                                         | အောက်ကျွန်းကန် |
| ၃     |                                                           |                                                                   |                |
| ၄     |                                                           |                                                                   |                |
| ၅     |                                                           |                                                                   |                |

ခေါင်းစောင်၊ ကျေးဇူးစီမံကိန်းအထောက်အကူပြုကော်မတီမှအတည်ပြုသည်။

အမည် မောင်သာဇွန် လက်မှတ် [Signature] နေ့စွဲ 31.10.2019

ကဏ္ဍအလိုက် ဦးစားပေးလုပ်ငန်းချုပ်စာရင်း

| ကဏ္ဍ                                                                                                                     | ဦးစားပေးအဆင့် | လုပ်ငန်းအမျိုးအစား         | အဆိုပြုသူ(အမှန်ပြစ်ရန်) |   |        | ခုနှစ် | ထောက်ပံ့ပေးမှုအဖွဲ့အစည်း (သို့) ဌာန | မှတ်ချက် |
|--------------------------------------------------------------------------------------------------------------------------|---------------|----------------------------|-------------------------|---|--------|--------|-------------------------------------|----------|
|                                                                                                                          |               |                            | ကဏ္ဍ                    | မ | ကဏ္ဍ+မ |        |                                     |          |
| အခြေခံအဆောက်အအုံကဏ္ဍ<br>(လမ်း/တံတား/ရေပိုက်/ရေ/မီးရောင်စီစဉ်)                                                            | ၁             | ရွာချစ်: ဆက်ကျွန်းကုန်း    |                         |   | ✓      | ၂၀၂၀   |                                     |          |
|                                                                                                                          | ၂             | ချစ်စင် မီး၊ ယင်း၊ ရေ:     |                         |   | ✓      | ၂၀၂၀   |                                     |          |
|                                                                                                                          | ၃             |                            |                         |   |        |        |                                     |          |
|                                                                                                                          | ၄             |                            |                         |   |        |        |                                     |          |
|                                                                                                                          | ၅             |                            |                         |   |        |        |                                     |          |
| လူမှု ဖွံ့ဖြိုးရေးကဏ္ဍ<br>(ပညာရေး/ ကျန်းမာရေး နှင့် ဆိုင်ခွဲအဆောက်အအုံများနှင့် အခြား လိုအပ်ချက်များ)                    | ၁             | စာသင်ကျောင်း၊ စောင့်ရှောက် |                         |   | ✓      | ၂၀၂၀   |                                     |          |
|                                                                                                                          | ၂             |                            |                         |   |        |        |                                     |          |
|                                                                                                                          | ၃             |                            |                         |   |        |        |                                     |          |
|                                                                                                                          | ၄             |                            |                         |   |        |        |                                     |          |
|                                                                                                                          | ၅             |                            |                         |   |        |        |                                     |          |
| သက်တောင့်တော်ရာများ၊ ကဏ္ဍ<br>(ဖွံ့ဖြိုးရေး/ ရေပိုက်ရေး နှင့် ဆိုင်ခွဲ အဆောက်အအုံများ နှင့် အခြား လိုအပ်ချက်များ)         | ၁             | စိုက်ပျိုးရေး              | ✓                       |   |        | ၂၀၂၀   |                                     |          |
|                                                                                                                          | ၂             | မွေးမြူရေး                 |                         | ✓ |        | ၂၀၂၀   |                                     |          |
|                                                                                                                          | ၃             |                            |                         |   |        |        |                                     |          |
|                                                                                                                          | ၄             |                            |                         |   |        |        |                                     |          |
|                                                                                                                          | ၅             |                            |                         |   |        |        |                                     |          |
| သဘာဝဘေးအန္တရာယ်<br>လျော့ချရေး ကဏ္ဍ                                                                                       | ၁             |                            |                         |   |        |        |                                     |          |
|                                                                                                                          | ၂             |                            |                         |   |        |        |                                     |          |
|                                                                                                                          | ၃             |                            |                         |   |        |        |                                     |          |
|                                                                                                                          | ၄             |                            |                         |   |        |        |                                     |          |
|                                                                                                                          | ၅             |                            |                         |   |        |        |                                     |          |
| အခြားကဏ္ဍ<br>(ဌာနဆိုင်ရာများသို့ လိုအပ်သည့် နိုင်ငံခြား နှင့် အကောင်အထည်ဖော်ရေးအဖွဲ့အစည်းများနှင့် အခြား လိုအပ်ချက်များ) | ၁             |                            |                         |   |        |        |                                     |          |
|                                                                                                                          | ၂             |                            |                         |   |        |        |                                     |          |
|                                                                                                                          | ၃             |                            |                         |   |        |        |                                     |          |
|                                                                                                                          | ၄             |                            |                         |   |        |        |                                     |          |
|                                                                                                                          | ၅             |                            |                         |   |        |        |                                     |          |