

ပြည်ထောင်စုသမ္မတမြန်မာနိုင်ငံတော်အစိုးရ  
စိုက်ပျိုးရေး၊ မွေးမြူရေးနှင့် ဆည်မြောင်းဝန်ကြီးဌာန  
(ကျေးလက်ဒေသဖွံ့ဖြိုးတိုးတက်ရေးဦးစီးဌာန)  
စေတုတ္ထရာမြို့နယ်



ကျေးရွာဖွံ့ဖြိုးရေးအစီအစဉ်  
Village Development Plan(VDP)  
အကြည်ကျေးရွာအုပ်စု၊ အကြည်ကျေးရွာ

၂၀၁၇ ခုနှစ်

စေတုတ္ထရာမြို့နယ်

ပြည်ထောင်စုသမ္မတမြန်မာနိုင်ငံတော် အစိုးရ  
စိုက်ပျိုးရေး၊ မွေးမြူရေးနှင့် ဆည်မြောင်းဝန်ကြီးဌာန  
(ကျေးလက်ဒေသဖွံ့ဖြိုးတိုးတက်ရေးဦးစီးဌာန)

## စေတုတ္ထရာမြို့နယ်



### လူထုဗဟိုပြုစီမံကိန်း

National Community Driven Development Project  
(NCDDP)



ကျေးရွာဖွံ့ဖြိုးရေးအစီအစဉ်  
Village Development Plan (VDP)  
အကြည်ကျေးရွာအုပ်စု၊ အကြည်ကျေးရွာ



### မာတိကာ

စဉ်	အကြောင်းအရာ
၁	ပြန်လည်မြေပုံ
၂	ကျေးရွာအုပ်စုမြေပုံ
၃	ကျေးရွာမြေပုံ
၄	ကျေးရွာအခြေခံအချက်အလက်များပုံစံ(၁)
၅	လူထုပူးပေါင်းပါဝင်သောလူမှုဆန်းစစ်ခြင်းနှင့်အကဲဖြတ်ခြင်း လုပ်ငန်းစဉ် (PSA/PRA) အကျဉ်းချုပ်ဇယား
၆	ကျေးရွာဖွံ့ဖြိုးရေးအစဉ်အတွက်အသုံးပြုခဲ့သော PRA Toolsများနှင့် တစ်ရပ်ခြင်းစီအတွက်သုံးသပ်ချက်များ
၇	ကျေးရွာအုပ်စု၊ကျေးရွာကော်မတီဖွဲ့စည်းပုံဇယား
၈	ကျေးရွာဖွံ့ဖြိုးရေးဦးစားပေးအစီအစဉ်ပုံစံ (၃)
၉	ကျေးရွာအုပ်စုစီမံကိန်းလုပ်ငန်းခွဲရွေးချယ်ခြင်းပုံစံ (၄)
၁၀	ဦးစားပေးလုပ်ငန်းအကျဉ်းချုပ်ဇယား
၁၁	အစည်းအဝေးတက်ရောက်သူစာရင်းပုံစံ (၁၂)
၁၂	အစည်းအဝေးမှတ်တမ်း
၁၃	အစည်းဝေးပြုလုပ်သည့် ဓါတ်ပုံများ
၁၄	ကဏ္ဍအလိုက်ဦးစားပေးဖွံ့ဖြိုးရေးလုပ်ငန်းစဉ်များ
၁၅	ကျေးရွာဖွံ့ဖြိုးရေးစီမံချက်အရည်အသွေးထိန်းချုပ်မှု (Check list for VDP)

# စေတုတ္တရာမြို့နယ်ပြမြေပုံ



စေတုတ္တရာမြို့နယ်  
မကျေးတိုင်း  
၁ လက်မ = ၂ မိုင်စကေး

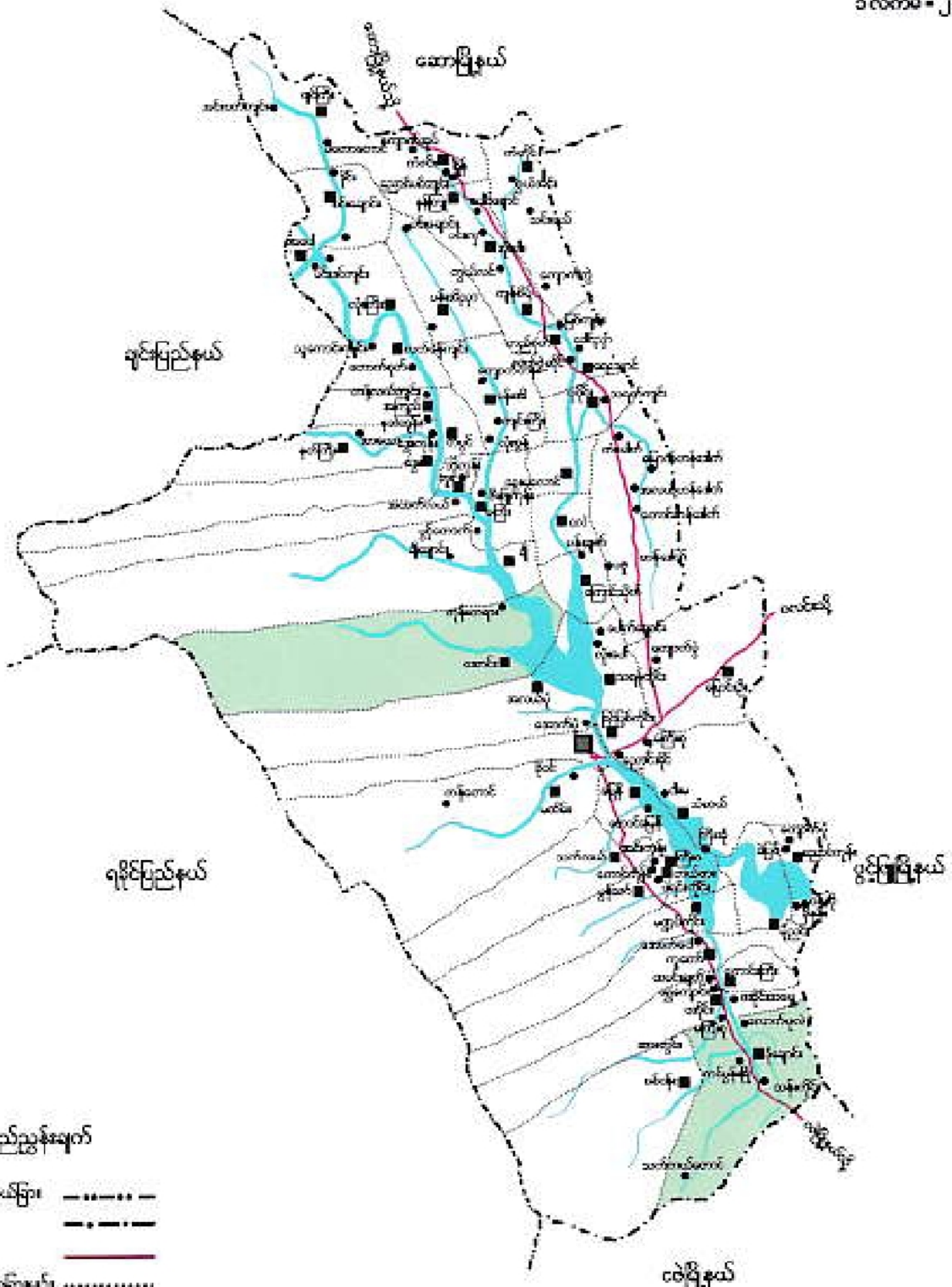

## ရည်ညွှန်းချက်

- တိုင်း မြည်နယ်ခြား -----
- မြို့နယ်ခြား - - - - -
- ကားလမ်း = = = = =
- မာယုရွာဆိုင်ရုံခြားမျဉ်း ······
- မြို့
- မာယုရွာဆိုင်ရုံ
- မာယုရွာ
- မြစ်ချောင်း



အကြည် ကျေးရွာအုပ်စု  
အခြေပြမြေပုံ

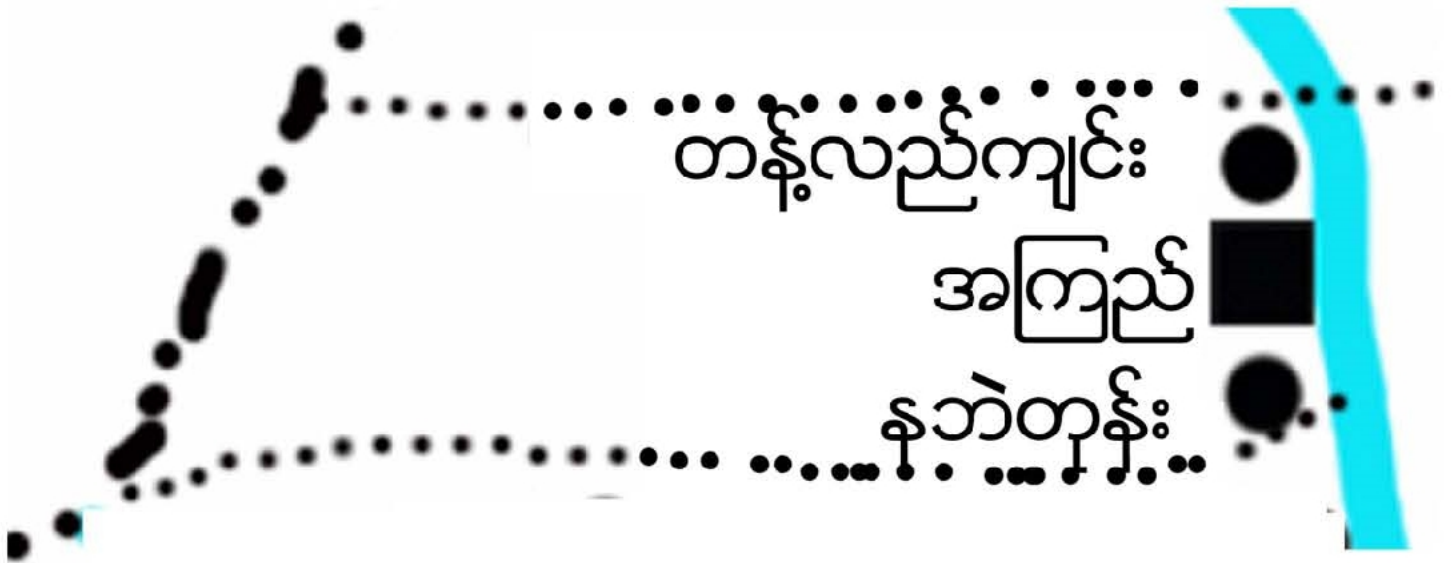

- ကျေးရွာအုပ်စု      ■
- ကျေးရွာ            ●
- ကျေးရွာအုပ်စုခြားမျဉ်း      .....
- ချောင်း            

မကွေးတိုင်းဒေသကြီး၊ မင်းဘူးခရိုင်၊ စေတုတ္ထရာမြို့နယ်၊ အကြည်ကျေးရွာအုပ်စု၊  
အကြည်ကျေးရွာ အကွက်ချမြေပုံ



ရည်ညွှန်းချက်

- အိမ်ယာကွက်၊ မြေကွက်
- ခရစ်
- ခရုတွင်း
- ဘုန်းတော်ကြီးကျောင်း
- စေတီ
- သိမ်/ဓမ္မာရုံ
- သိသရှင်ကျောင်း
- ဓာသင်ကျောင်း
- ကျေးရွာနယ်နိမိတ်
- ကျေးရွာအုပ်စုအုပ်ချုပ်ရေးမှူးရုံး

ကျေးရွာအမည်	စီမံမြေ	စီမံယောင်မှ	၁၉၅၂-၅၃			စာသင်တန်း အဆောင်အပြင်	ပျံ့နှံ့ထိန်းသိမ်းရေး အဆောင်အပြင်	ဝတ္တရံ အဆောင်အပြင်	အာသာရံ အဆောင်အပြင်	ကျွမ်းကျင်ရေး အဆောင်အပြင်	မှတ်တမ်း
			ကျား	မ	အခြား						
အကြည်	၀၉	၀၄	၁၅၄	၁၀၃	၃၃၃	၁	၁	၁	၆	-	



ပုံစံ-၁ ကျေးရွာအခြေခံအချက်အလက်များ (Form PC 1)

လက်ညှိနှိုင်းရွက်ကျေးရွာတစ်ရွာသို့ ပထမဆုံးမိတ်ဆက်ခရီးသွားရောက်သော အခါ လူထုစည်းရုံးရေးမှူးသည် ကျေးရွာခေါင်းဆောင်များအား ကျေးရွာအချက်အလက်များကို မေတ္တာရပ်ခံ၍ တောင်းခံရသည်။ ဤအချက်အလက်များကို စီမံကိန်းမိတ်ဆက်အစည်းဝေးမတိုင်မီ တောင်းခံပေးရမည်။ စီမံကိန်းမိတ်ဆက်အစည်းဝေးတွင် လူထုစည်းရုံးရေးမှူးသည် ဤအချက်အလက်များအား စစ်ဆေးပြီးမှ ကန့်သတ်အောင်ပြုလုပ်ရမည်။ ပြီးနောက်တွင် လူထုစည်းရုံးရေးမှူးမှ သတင်းအချက်အလက်ထိသို့ Tablets မှတစ်ဆင့် ပြုလုပ်ရမည်။

ကျေးရွာအုပ်ချုပ်ရေးမှူးအမည် ဦး ရေခင် ပညာ	ကျေးရွာအုပ်ချုပ်ရေးမှူး၏ ဝန်ထမ်းအမည် မြ.နယ်	လူထုစည်းရုံးရေးမှူး၏ အမည် ဦး ရေခင် ပညာ	ကျေးရွာအုပ်စု ကကြယ်	ကျေးရွာ ကကြယ်
ပြည်နယ်တိုင်းဒေသကြီး ဗမာ့ပြည်ထောင်စု	မြို့နယ် ကျောက်တန်း			

လူဦးရေ	အမျိုးသား (အရေအတွက်)	အမျိုးသမီး (အရေအတွက်)
၁၅၀	၁၅၀	၁၅၀

စာသင်ကျောင်း	အမှတ် ခြံမိ	ကျန်းမာရေး	အမှတ် ခြံမိ	ဘာသာရေးအဖွဲ့အစည်း	အမှတ် ခြံမိ
အထက်တန်းကျောင်း	<input type="checkbox"/>	ဆေးရုံ	<input type="checkbox"/>	စေတီ	<input checked="" type="checkbox"/>
အလယ်တန်းကျောင်း	<input type="checkbox"/>	ကျန်းမာရေးဌာန	<input type="checkbox"/>	ဘုန်းကြီးကျောင်း	<input checked="" type="checkbox"/>
ပုလဲတန်းကျောင်း	<input checked="" type="checkbox"/>	ကျန်းမာရေးဌာနခွဲ	<input type="checkbox"/>	ဟိန္ဒူဘုရားကျောင်း	<input type="checkbox"/>
ပျိုကြီးကျောင်း	<input type="checkbox"/>	ဆေးပေးခန်း	<input type="checkbox"/>	ခရစ်ယာန်ကျောင်း	<input type="checkbox"/>
အခြား	<input type="checkbox"/>	အခြား	<input type="checkbox"/>	ဂူ	<input type="checkbox"/>
မှတ်စုတ်		မှတ်စုတ်		မှတ်စုတ်	

(၁) ကျွမ်းကျင်သူများမှတ်တမ်း ကျေးရွာတွင် နေထိုင်သော သို့မဟုတ် ယခင်ကျွမ်းကျင်သူများ

(၁) စာသင်ကျောင်း			(၂) ကျန်းမာရေး			(၃) လက်မှုပညာရှင်		
	ရွာတွင် နေထိုင်သူ	အခြားရွာမှ လာသူ		ရွာတွင် နေထိုင်သူ	အခြား ရွာမှ လာသူ		ရွာတွင် နေထိုင်သူ	အခြား ရွာမှ လာသူ
ပုလဲတန်း ပြင်ဆင်ရေး	<input checked="" type="checkbox"/>	<input type="checkbox"/>	ဆရာမ	<input type="checkbox"/>	<input type="checkbox"/>	လက်သမား	<input checked="" type="checkbox"/>	<input type="checkbox"/>
အထက်တန်း ပြင်ဆင်ရေး	<input type="checkbox"/>	<input type="checkbox"/>	လက်ဆောင်	<input type="checkbox"/>	<input type="checkbox"/>	ပန်းရံ	<input checked="" type="checkbox"/>	<input type="checkbox"/>
ယဉ်ကျေးရေး	<input type="checkbox"/>	<input type="checkbox"/>	ကျန်းမာရေးမှူး	<input type="checkbox"/>	<input type="checkbox"/>	လူထုစည်းရုံးရေး	<input type="checkbox"/>	<input type="checkbox"/>
အလယ်တန်း ပြင်ဆင်ရေး	<input type="checkbox"/>	<input type="checkbox"/>	အမျိုးသမီး ဝန်ထမ်း	<input type="checkbox"/>	<input type="checkbox"/>			

မှတ်ချက်	<input type="checkbox"/>	<input type="checkbox"/>	အရသာများ	<input checked="" type="checkbox"/>	<input type="checkbox"/>	ရေပိုက်သွယ်သူ	<input type="checkbox"/>	(1)
အခြား	<input type="checkbox"/>	<input type="checkbox"/>	ပြည်သူ့ကျန်းမာရေးလုပ်သား	<input type="checkbox"/>	<input type="checkbox"/>	စက်ပြင်ဆရာ	<input type="checkbox"/>	(2)
မှတ်ချက်			(၁)/(၂) မှတ်ချက်			မှတ်ချက်		

(ဃ) ကျေးရွာသို့ ရောက်ရှိနိုင်သည့်လမ်းအခြေအနေ / ကျေးရွာတစ်ရွာသည် ၎င်း၏ကျေးရွာအုပ်စုနှင့် ဆက်သွယ်ထားသော လမ်းအခြေအနေ (အောက်ပါပုဂ္ဂိုလ်ပိုင်းပဲ)

ကျောက်ကြမ်းလမ်း      ကဏ္ဍရာလမ်း      ကွန်ကရစ်လမ်း      မော်တော်ဆိုင်ကယ်လမ်း  
 ကျောက်စင်းလမ်း      မြေသားလမ်း       လှသွားလမ်း      အခြား \_\_\_\_\_

(င) ကျေးရွာဖွံ့ဖြိုးမှုစီမံချက်

(၁) လူထုပဟိုပြုစီမံခန့်ခွဲမှုပမာဏပိုင်ရှိ ဤကျေးရွာအုပ်စု၏အထိမ်းအမှတ်မရှိသည့် နေရာများရှိပါသလား?  ဝိုင်ပါ  
 ရှိပါသည်/မရှိပါ/မသိပါ

(၂) ရှိပါလျှင် ဤစီမံချက်ကို မည်သည့် နှစ်တွင်ပြင်ဆင်ခဲ့ပါသနည်း? နှစ်-----/မသိပါ

(၃) ဤစီမံချက်ကို မြို့နယ်မှအတည်ပြုခဲ့ပါသလား?  ပြုခဲ့ပါသည်/မပြုခဲ့ပါ /မသိပါ

(စ) ခရီးအကွာအဝေး

(၁) ဤကျေးရွာ၏ပဟိုမှ ၎င်းကျေးရွာအုပ်စု၏ပဟိုအထိ ခရီးမိုင်မည်မျှ ကွာဝေးသနည်း? မိုင်-----/မသိပါ

(၂) ဤကျေးရွာမှ ၎င်းကျေးရွာအုပ်စုပဟိုအထိ သွားလာရာတွင် ကြာမြင့်သည့်အချိန်  
 ခြောက်ပွဲ ရာသီတွင် ကြာချိန် ----- နာရီ/မော်လက်/မော်တော်ဆိုင်ကယ်/ခြေလျှင်/လား/မော်တော်ဘုတ်/  
 အခြား ----- စသည်တို့ ဖြင့် သွားလျှင် ကြာမြင့်သည့်အချိန်  
 မိုးရာသီတွင် ကြာချိန် ----- နာရီ/မော်လက်/မော်တော်ဆိုင်ကယ်/ခြေလျှင်/လား/မော်တော်ဘုတ်/  
 အခြား ----- စသည်တို့ ဖြင့် သွားလျှင် ကြာမြင့်သည့်အချိန်

(ဆ) ဖတ်ပန်းကျင်ဆိုင်ရာ သဘာဝဘေးအန္တရာယ် -  
 ဤကျေးရွာတွင် ရေကြီးခြင်းကဲ့သို့ သဘာဝဘေးအန္တရာယ် ကျရောက်ခြင်းရှိပါသလား  
 မရှိပါ       ရှိပါသည်      ရှိလျှင် ဖော်ပြပါ ပုံစံဖြင့် ဖော်ပြပါ။  
 ပုံစံ: \_\_\_\_\_

(ဇ) ကျေးရွာတွင် ဖွဲ့စည်းထားသော အဖွဲ့အစည်းများ  
 လူထုပဟိုပြုစီမံခန့်ခွဲမှုပမာဏပိုင်ရှိ ဤကျေးရွာတွင် ကျေးရွာဖွံ့ဖြိုးရေးအတွက် အစိုးရ(သို့) ရွာသားများကိုယ်တိုင်(သို့) စီမံကိန်းဆောင်ရွက်မှု  
 ဖွဲ့စည်းထားသည့် အဖွဲ့အစည်းများ ရှိပါသလား။

၁. ဂါးလှိုင် ကျေးရွာအဖွဲ့  
 ၂. ရေအိမ်အဖွဲ့  
 ၃. မြေသားအဖွဲ့

ကျေးရွာဒေါင်းဆောင်      အမည် *ဒေါ်အေး*  
 လက်မှတ်      နေ့စွဲ ၈.၁.၂၀၁၆

လူထုပညာရေးမှူး      အမည် *ဒေါ်အေး*  
 လက်မှတ်      နေ့စွဲ ၈.၁.၂၀၁၆





လူထုစဟိုပြု စီမံကိန်း

ပုံစံ - စ - ခ ကျေးရွာအခြေခံအချက်အလက်များ (Form PC 1)

လမ်းညွှန်ချက်။ ကျေးရွာတစ်ရွာသို့ ပထမဆုံးပိတ်ဆက်ခင်း သွားရောက်သောအခါ လူထုစည်းရုံးရေးများသည် ကျေးရွာ ခေါင်းဆောင်များအား ကျေးရွာအချက်အလက်များကို ပေတ္တာရပ်ခံ၍ တောင်းခံရသည်။ ဤအချက်အလက်များကို စီမံကိန်း မိတ်ဆက်အစည်းဝေးမတိုင်မီတောင်းခံရမည်။ စီမံကိန်းပိတ်ဆက်အစည်းဝေးတွင် လူထုစည်းရုံးရေးများသည် ဤအချက်အလက် များအား စစ်ဆေးပြီး မှန်ကန်အောင်ပြုလုပ်ရမည်။ ပြီးနောက်တွင် လူထုစည်းရုံးရေးမှူးမှ သတင်းအချက်အလက်ထဲသို့ Tablets မှ တစ်ဆင့် ဖြည့်သွင်းရမည်။

ကျေးရွာအုပ်ချုပ်ရေးမှူး အမည်	ကျေးရွာအုပ်ချုပ်ရေးမှူး၏ ဖုန်းနံပါတ်	လူထုစည်းရုံးရေးမှူး၏ အမည် ဦးကျော်စွာ
ပြည်နယ်/တိုင်းဒေသကြီး မကွေး	မြို့နယ် ရတနာရွှေကျ	ကျေးရွာအုပ်စု အင်္ဂြုဉ်
		ကျေးရွာ အင်္ဂြုဉ်

တား လူဦးရေ

လူမျိုးစု	အိမ်ထောင်စုအရေအတွက်	ကိုးကွယ်သည့်ဘာသာ	အိမ်ထောင်စုအရေအတွက်
လူမျိုးစု (၁) - ချင်း	၈၇	ဘာသာ (၁) - ဗုဒ္ဓ	၉၁
လူမျိုးစု (၂) -----		ဘာသာ (၂) -----	
လူမျိုးစု (၃) -----		ဘာသာ (၃) -----	
လူမျိုးစုရော - ချင်း/မူဆလိမ့်	၄	ဘာသာရော -----	
	အရေအတွက်		
မသန်စွမ်းသူများ	၅ ယောက်		
သက်ကြီးရွယ်အိုများ (၆၅ နှစ် နှင့် အထက်)	၃၃ ယောက်		
စစ်ဘေးရှောင်			

	အမျိုးသား (အရေအတွက်)	အမျိုးသမီး (အရေအတွက်)
လူဦးရေ		
လူမျိုးစု (၁) - ချင်း	၁၄၆	၁၅၈
လူမျိုးစု (၂) - မူဆလိမ့်	၁	၃
လူမျိုးစု (၃) -----		
အိမ်ထောင်စုဦးစီး	၈၂	၉

(ခ) အခြေခံအဆောက်အအုံ အသုံးအဆောင်များ

စာသင်ကျောင်း	အမှတ် ခြံပင်	ကျန်းမာရေး	အမှတ် ခြံပင်	ဘာသာရေး အဆောက် အအုံများ	အမှတ် ခြံပင်
အထက်တန်းကျောင်း	<input type="checkbox"/>	ဆေးရုံ	<input type="checkbox"/>	ဓေတီ	<input checked="" type="checkbox"/>
အလယ်တန်းကျောင်း	<input type="checkbox"/>	ကျန်းမာရေးဌာန	<input type="checkbox"/>	ဘုန်းကြီးကျောင်း	<input checked="" type="checkbox"/>
မူလတန်းကျောင်း	<input checked="" type="checkbox"/>	ကျန်းမာရေးဌာနခွဲ	<input type="checkbox"/>	ဟိန္ဒူဘုရားကျောင်း	<input type="checkbox"/>
မူကြိုကျောင်း	<input type="checkbox"/>	ဆေးပေးစခန်း	<input type="checkbox"/>	ခရစ်ယာန်ကျောင်း	<input type="checkbox"/>
အခြား	<input type="checkbox"/>	အခြား	<input type="checkbox"/>	ဗလီ	<input type="checkbox"/>
				အခြား	<input type="checkbox"/>
မှတ်ချက်		မှတ်ချက်		မှတ်ချက်	



လူထုပဟိုပြု စီမံကိန်း

(ဂ) တျှမ်းကျင်သူများမှတ်တမ်း (ကျေးရွာတွင်နေထိုင်သော သို့မဟုတ် တခြားရွာမှလာရောက်သော ကျွမ်းကျင်သူများ)

(၁) တာဝင်ကျောင်း			(၂) ကျန်းမာရေး			(၃) လက်မှညာရှင်		
	ရွာတွင်နေထိုင်သူ	အခြားရွာမှလာသူ		ရွာတွင်နေထိုင်သူ	အခြားရွာမှလာသူ		ရွာတွင်နေထိုင်သူ	အခြားရွာမှလာသူ
ပုလဲတန်းပြဆရာ/မ	၅ <input checked="" type="checkbox"/>	<input type="checkbox"/>	ဆရာဝန်	<input type="checkbox"/>	<input type="checkbox"/>	လက်သမား	၅ <input checked="" type="checkbox"/>	<input type="checkbox"/>
အထက်တန်းပြဆရာ/မ	<input type="checkbox"/>	<input type="checkbox"/>	လက်ထောက်ကျန်းမာရေးပျား	<input type="checkbox"/>	<input type="checkbox"/>	ပန်းရံ	၃ <input checked="" type="checkbox"/>	<input type="checkbox"/>
အလယ်တန်းပြဆရာ/မ	<input type="checkbox"/>	<input type="checkbox"/>	အမျိုးသမီးကျန်းမာရေးဆရာမ	<input checked="" type="checkbox"/>	<input type="checkbox"/>	လျှပ်စစ်ကျွမ်းကျင်ဦးသမား	၁ <input checked="" type="checkbox"/>	<input type="checkbox"/>
မှတ်တမ်းပြဆရာ/မ	<input type="checkbox"/>	<input type="checkbox"/>	သားဖွားဆရာမ	<input type="checkbox"/>	<input type="checkbox"/>	ရေပိုက်သွယ်သူ	၂ <input checked="" type="checkbox"/>	<input type="checkbox"/>
အခြား	<input type="checkbox"/>	<input type="checkbox"/>	ပြည်သူ့ကျန်းမာရေးလုပ်သား	၂ <input checked="" type="checkbox"/>	<input type="checkbox"/>	စက်ပြင်ဆရာ	၁ <input checked="" type="checkbox"/>	<input type="checkbox"/>
မှတ်ချက်			မှတ်ချက်			မှတ်ချက်		

(ဃ) ကျေးရွာသို့ ရောက်ရှိနိုင်သည့် လမ်းအခြေအနေ / ကျေးရွာတစ်ရွာသည် ပိုင်း၏ ကျေးရွာအုပ်စုနှင့် ဆက်သွယ်ထားသော လမ်းအခြေအနေ (အောက်ပါတို့ကိုပိုင်းပါ)

ကျောက်ကြမ်းလမ်း   
  ကတ္တရာလမ်း   
  ကွန်ကရစ်လမ်း   
  မော်တော်ထိုင်ကယ်လမ်း  
 ကျောက်ခင်းလမ်း   
 မြေသားလမ်း   
 လူသွားလမ်း   
 အခြား \_\_\_\_\_

(င) ကျေးရွာဖွံ့ဖြိုးမှုစီမံချက်

(၁) လူထုပဟိုပြုစီမံကိန်းပထဝီပုံ ဤကျေးရွာတွင်ကျေးရွာဖွံ့ဖြိုးမှု စီမံချက်ရှိခဲ့ပါသလား? ဝိုင်းငါ  
ရှိပါသည်/မရှိပါ/မသိပါ

(၂) ရှိခဲ့ပါလျှင် ဤစီမံချက်ကို မည်သည့် ခုနှစ်တွင်ပြင်ဆင်ခဲ့ပါသနည်း? နှစ်-----/မသိပါ

(၃) ဤစီမံချက်ကို မြို့နယ်မှအတည်ပြုခဲ့ပါသလား? ပြုခဲ့ပါသည်/မပြုခဲ့ပါ /မသိပါ

(စ) ခရီးအကွာအဝေး

(၁) ဤကျေးရွာ၏ပဟိုမှ ၎င်းကျေးရွာအုပ်စု၏ပဟိုအထိ ခရီးမိုင်မည်မျှကွာဝေးသနည်း? မိုင်-----/မသိပါ

(၂) ဤကျေးရွာမှ ၎င်းကျေးရွာအုပ်စုပဟိုအထိ သွားလာရာတွင်ကြာမြင့်သည့်အချိန်။

ခြောက်သွေ့ရာသီတွင်ကြာချိန် --- ၃:၀၀ --- ဖော်လာဂျီ/ဖော်မဟ်ဆိုင်ကယ်/မြေလှိုင်/လား/ဖော်တော်ဘုတ်/ အခြား -----

မိုးရာသီတွင်ကြာချိန် --- ၅:၀၀ --- ဖော်လာဂျီ/ဖော်တော်ဆိုင်ကယ်/မြေလှိုင်/လား/ဖော်တော်ဘုတ်/ အခြား -----

(ဆ) ပတ်ဝန်းကျင်ဆိုင်ရာ သဘာဝဘေးအန္တရာယ်

ဤကျေးရွာတွင် ရေကြီးခြင်းကဲ့သို့ သဘာဝဘေးအန္တရာယ်ကျရောက်ဖူးခြင်း ရှိပါသလား။

မရှိပါ     ရှိပါသည်    ရှိလျှင်ဖော်ပြပါ --- ၂၀၀၅.၂.၅ --- ချောင်း၊ ရေလျှံ မြ

(ဇ) ကျေးရွာတွင် ဖွဲ့စည်းထားသော အဖွဲ့အစည်းများ

လူထုပဟိုပြုစီမံကိန်းမတိုင်မီ ဤကျေးရွာတွင် ကျေးရွာဖွံ့ဖြိုးရေးအတွက် အစိုးရ (သို့) ရွာသားများကိုယ်တိုင်(သို့) စီမံကိန်းကော်မရှုမှ ဖွဲ့စည်းထားသည့် အဖွဲ့အစည်းများရှိပါသလား။



လူထုပညာရေး ဝန်ကြီးဌာန

- (၁) ကျေးဇူးတင်စာ
- (၂) ကျေးဇူးတင်စာ
- (၃) ကျေးဇူးတင်စာ

ကျေးဇူးတင်စာ

လူထုပညာရေး ဝန်ကြီးဌာန

အမည် ဦးစောစော

လက်မှတ်  နေ့စွဲ ၆/၁၂/၂၀၁၆

အမည် ဦးကျော်စွာ

လက်မှတ်  နေ့စွဲ ၆/၁၂/၂၀၁၆



လူထုပူးပေါင်းပါဝင်သောလူမှုဆန်းစစ်ခြင်းနှင့်အကဲဖြတ်ခြင်းလုပ်ငန်းစဉ်(PSA/PRA)အကျဉ်းချုပ်

စဉ်	အကြောင်းအရာ	ရက်စွဲ	ဦးတည်အုပ်စု	တက်ရောက်သူ			အဓိကအဖွဲ့အစည်းများ
				ကျား	မ	ပေါင်း	
၁	လူမှုစီးပွားအဆင့်သတ်မှတ်ခြင်း (Wealth Ranking)	၅ရက်	ချမ်းသာ၊ အလယ်အလတ်၊ နွမ်းပါးအုပ်စု	၃၂	၃၃	၆၅	ကျေးရွာလူမှုစီးပွားအုပ်စုများ၊ မြို့ခြားသတ်မှတ်နိုင်ရေးအတွက် အခြေခံစံနှုန်းများသတ်မှတ်ခြင်း ကျေးရွာသားများနှင့်အများသ ဘောတူခွဲခြားသတ်မှတ်ခြင်း
၂	ရာသီခွင်ပြပြကွန်ဒါ (Seasonal Calender)	၅ရက်	ကော်မတီဝင်၊ အမျိုးသမီး၊ အမျိုးသားများ	၃၂	၃၃	၆၅	ရာသီဥတု၊ လိုက်နာသီးနှံများ၊ လယ်ယာလုပ်ငန်းများ၊ ဝင်ငွေထွက်ငွေပေးမြို့ ရေးလုပ်ငန်းများ
၃	ကျေးရွာလူနေမှုပြဝေသံစာ တစ်ပြင် (social Map/Resource Map)	၅ရက်	ရပ်မိ၊ရပ်မ ကော်မတီဝင်များ	၁၀	၁၆	၂၆	အိမ်အမျိုးအစားများ၊ အခြေခံ အဆောက်အအုံများ၊ လမ်းပန်း ဆက်သွယ်ရေးအခြေအနေ၊ လယ်ယာမြေမြစ်ချောင်း၊ ရေတွင်း၊ ရေတန်သစ်တောများ
၄	ပြဿနာသစ်ပင် (Problem Tree)	၅ရက်	အမျိုးသား၊ အမျိုးသမီးများ	၃၂	၃၃	၆၅	ဆွေးနွေးထားသော အခြေခံ အဆောက်အအုံများနှင့်အ သက်မွေးဝမ်းကြောင်းလုပ်ငန်းများ
၅	ကျေးရွာ၏ဝါးနှစ်တန်းစား ပေး အစီအစဉ်(Pair Wise)	၅ရက်	အမျိုးသားအုပ်စု၊ အမျိုးသမီးအုပ်စု၊ လူငယ်အုပ်စု၊ ရပ်မိရပ်မအုပ်စု	၃၂	၃၃	၆၅	အကျိုးပြုပြီးရေးအကျိုးခံစားခွင့် နှင့်အဓိကလိုအပ်ချက်များပေး မှုတည်ငြိမ်းဆုံးဖြတ်သည်။
၆	အဖွဲ့အစည်းချိတ်ဆက်ပုံ (Venn Diagram)	၅ရက်	ရေးအဖွဲ့၊ အုပ်ချုပ်ရေးအဖွဲ့၊ ကျေးရွာစီမံကိန်း အဖွဲ့	၃၂	၃၃	၆၅	ကျေးရွာတွင်ရှိအဖွဲ့အစည်းများ နှင့်ဖွံ့ဖြိုးရေးလုပ်ငန်းအတွက်ချိတ် ဆက် ဆောင်ရွက်လုပ်ကိုင်မှု
၇	ပင်ကုအိမ်ကွန်ယက် (Spider Web)	၅ရက်	အမျိုးသား၊ အမျိုးသမီးများ	၃၂	၃၃	၆၅	အမျိုးသား၊ အမျိုးသမီးများတန်းတူအဖွဲ့အစ ရေးရရှိမှုနှင့်မရရှိသည့်အ ကြောင်းအရင်းများ

၈	အမျိုးသား၊ အမျိုးသမီးများ၏ တနေ့တာလုပ်ငန်းသုံးသ ပ်မှု (Men/Women timeline)	၅၀ ပ.မ	အမျိုးသား၊ အမျိုးသမီးများ	၃၂	၆၃	အမျိုးသား၊ အမျိုးသမီးများ၏တနေ့တာလုပ် ငန်းနှင့်အားလပ်ရက်များသုံးသပ် ချက်
၉	အိမ်မက်ပြမြေပုံ (Dream Map)	၅၀ ပ.မ	ကျေးရွာစီထောက် အဖွဲ့ကျေးရွာလူထု	၁၅	၁၀	နောင်တချိန်ကျေးရွာတွင် ဖြစ်စေလိုသောအနာဂတ်ပြင်ကွင် များထည့်သွင်းရေးဆွဲခြင်း
၁၀	ကျေးရွာသမိုင်းမပြောင်း (village History)	၅၀ ပ.မ	ကျေးရွာစီထောက် အဖွဲ့ကျေးရွာလူထု	၂	၃	ကျေးရွာဖြစ်ပေါ်လာပုံ သမိုင်းကြောင်း

ဥပဒေရေးရာဆိုင်ရာ ခြုံငုံစာတမ်း ရေးသားခြင်း

ကြိုက်ရာ ဝေမျှခြင်း..... ကျေးဇူးတင်စွာ ပြုစုခြင်း..... ကျေးဇူးတင်စွာ ပြုစုခြင်း..... ရက်စွဲ 8-1-2016

အကြောင်းအရာ	ရက်စွဲ	အလုပ်အကိုင်	နံပါတ်
နေထိုင်ရေးအခြေအနေ	သွင်စို၊ ပျော်စမ်း၊ ပျော်စမ်း	ပျော်စမ်း၊ ပျော်စမ်း၊ သက်စမ်း	သက်စမ်း၊ သက်စမ်း၊ ၅၆၆၆
တစ်ပညာဆိုင်ရာဆိုင်ရာ	စာအုပ်၊ စာအုပ်၊ စာအုပ်၊ စာအုပ်၊ စာအုပ်၊ စာအုပ်၊ စာအုပ်၊ စာအုပ်၊ စာအုပ်၊ စာအုပ်	၇၅၊ စာအုပ်၊ စာအုပ်၊ စာအုပ်	-
လယ်ယာမြေပိုင်ဆိုင်မှု	လယ်ယာမြေ၊ ယာဉ်	လယ် - ၁၆၈ / ယာ - ၃	-
ကျေးဇူးတင်စွာ ပြုစုခြင်း	၅၀% - ၂ / ၀၈ - ၁	၅၀% - ၁၆၈၆	-
စာအုပ်ပျက်စီးခြင်း	၁၅၅ စာအုပ်	၁၅၅ စာအုပ်	၄၅၅
စာအုပ်ပျက်စီးခြင်း	၅၅၅ စာအုပ်၊ ပျက်စီး	၅၅၅ စာအုပ်	၅၅၅ စာအုပ်
စာအုပ်ပျက်စီးခြင်း	၅	၄၄	၃၇

ပေါ်လွင်နေခြင်း ၅

- ကျား - ၃၂
- မ - ၃၃



စဉ်	ရှမ်းသာ	ကလယ်ကလတ်	ဒွမ်းပါး
	ဒီးပေးလှိုင်	ဒီးပေးလှိုင်	ဒီးဝင်းကျိကျိ
	ဒီးကဆဲ	ဒီးပု	ဒီးပေးစံ
	ဒီးဝင်းဇော်	ဒီးမိခွေး	ဒေါ်ဂျေ
	ဒီးဒုန်းကျယ်	ဒီးလိတ်	ဒေါ်စော့ရှင်
	ဒီးသန်းဇွန်း	ဒီးစော့ဇွန်းစော့	ဒီးဒုန်းဒိုင်
	ဒီးဇွန်း	ဒီးဇွန်းဇွန်း	ဒေါ်ဝင်းဂျီ
	ဒေါ်ခွန်းဇွန်း	ဒေါ်ခွေး	ဒေါ်ကျန်ဇွန်း
	ဒီးစေးစေး	ဒီးစော့စော့	ဒီးစော့စော့ဒီး
		ဒီးစော့ဒွန်း	ဒီးစော့စော့
		ဒီးစော့ဇွန်း	ဒီးဝင်းစော့
		ဒီးသန်းစေး (ဇယ်)	ဒေါ်စော့
		ဒီးကဆဲ	ဒေါ်ကျန်ဇွန်း
		ဒီးစော့စော့	ဒီးစော့ဇွန်း
		ဒီးခွန်း	ဒေါ်ခွေး
		ဒေါ်သန်းရှင်	ဒေါ်ဝင်းဇွန်း
		ဒီးစော့သန်း	ဒီးဒွန်းစော့
		ဒီးဇွန်းစော့	ဒီးကဆဲစေး
		ဒီးဇွန်းစော့	ဒီးသန်းစော့
		ဒေါ်ပု	ဒီးဇွန်းဇွန်း
		ဒီးစော့ဇွန်း	ဒီးစော့စော့







သတင်းအချက်အလက်များကို စိစစ်ရန် အောက်ဖော်ပြပါအတိုင်း ဆောင်ရွက်ရမည်။  
၁။ အချက်အလက်များကို စိစစ်ရန် အောက်ဖော်ပြပါအတိုင်း ဆောင်ရွက်ရမည်။  
၂။ အချက်အလက်များကို စိစစ်ရန် အောက်ဖော်ပြပါအတိုင်း ဆောင်ရွက်ရမည်။  
၃။ အချက်အလက်များကို စိစစ်ရန် အောက်ဖော်ပြပါအတိုင်း ဆောင်ရွက်ရမည်။







အောက်လည်း ဆုံးရှုံးစေကာမူ ဖြစ်ပေါ်ခဲ့ပါကလည်း / ပစ္စည်းပစ္စည်း  
လုပ်ငန်းများ လုပ်ဆောင်ကြသည်။ ထို့ပြင် အခြားကလေးများကလည်း ညွှန်ကြားမှုနှင့် ဆောင်ရွက်  
လေ့ရှိသည်။

ပြည်သူများသည် နေရာအနှံ့အပြားတွင် ဖြစ်ပေါ်ခဲ့ပါကလည်း / အခြားကလေးများကလည်း  
လုပ်ငန်းများ လုပ်ဆောင်ကြသည်။ ထို့ပြင် အခြားကလေးများကလည်း ညွှန်ကြားမှုနှင့် ဆောင်ရွက်  
လေ့ရှိသည်။

အချို့ကလေးများသည် ဆုံးရှုံးစေကာမူ ဖြစ်ပေါ်ခဲ့ပါကလည်း / အခြားကလေးများကလည်း  
လုပ်ငန်းများ လုပ်ငန်းများ ဖြစ်ပေါ်ခဲ့ပါကလည်း / အခြားကလေးများကလည်း ညွှန်ကြားမှုနှင့် ဆောင်ရွက်  
လေ့ရှိသည်။

အချို့ကလေးများသည် နေရာအနှံ့အပြားတွင် ဖြစ်ပေါ်ခဲ့ပါကလည်း / အခြားကလေးများကလည်း  
လုပ်ငန်းများ လုပ်ငန်းများ ဖြစ်ပေါ်ခဲ့ပါကလည်း / အခြားကလေးများကလည်း ညွှန်ကြားမှုနှင့် ဆောင်ရွက်  
လေ့ရှိသည်။

အခြားကလေးများကလည်း

၁၇ - ၂၂

၁၈ - ၂၃

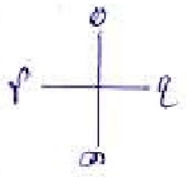

ကျေးရွာ၏ လူမှုဘဝနှင့် ဆက်စပ်နေမှု ပုံစံ

မြို့နယ်... ကျေးရွာ... ရွာ... ကျေးရွာ... ရွာ... ရက်စွဲ... မိ.အ.ပ.ပ.ပ.ပ.

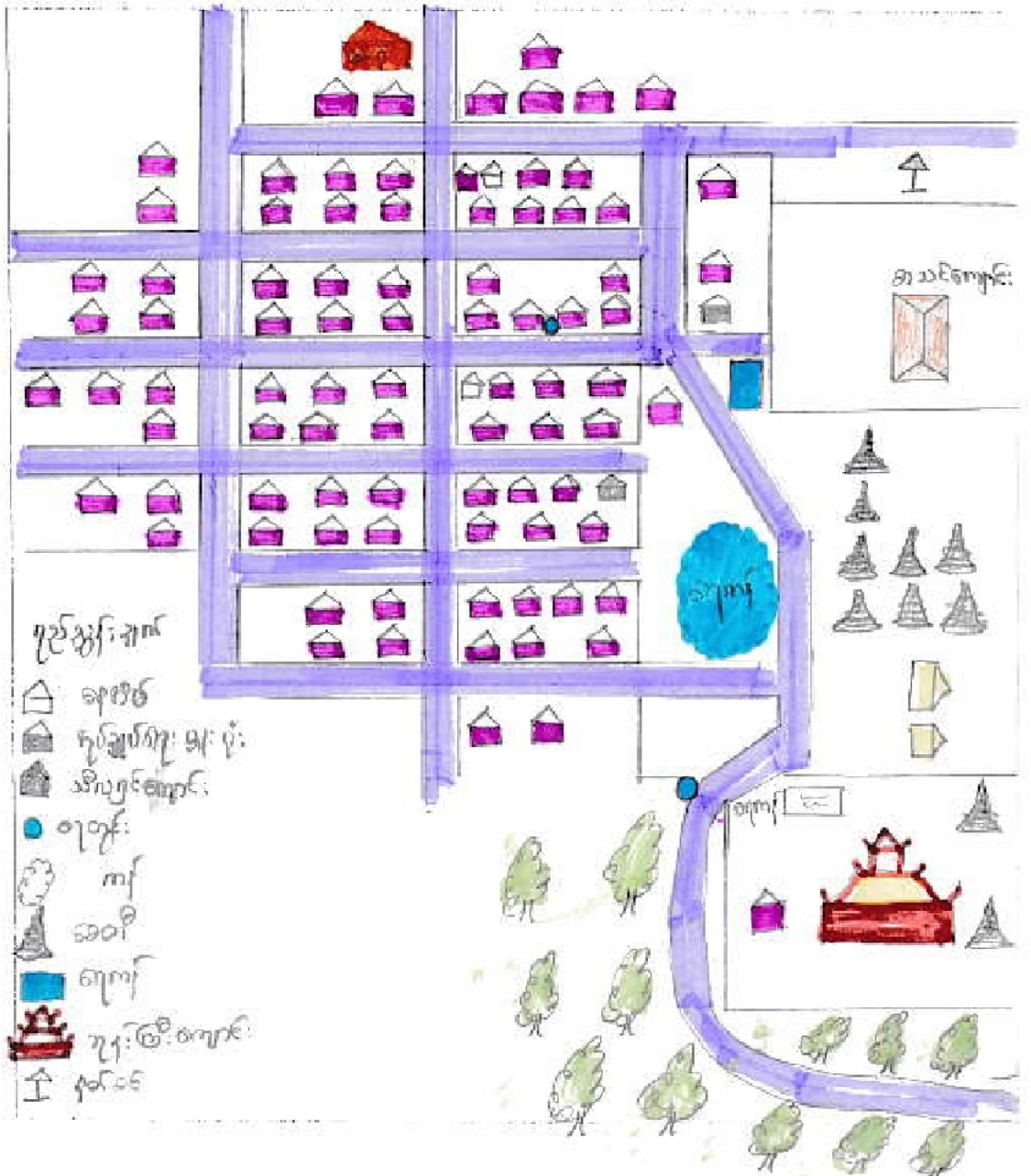

- ရည်ညွှန်းချက်
- အိမ်
  - ကျေးရွာ၏ အထက်ပိုင်း
  - အိမ်ရှင်ကျောင်း
  - ကျောက်
  - ကျ
  - ဆရာ
  - ကျောက်
  - ကျေးရွာ၏ အထက်ပိုင်း
  - အထက်

ပထမဆုံးဆွဲဆွဲ -  
 ကျေးရွာ - ၁၀  
 ရွာ - ၁၆

ပထမဆုံးဆွဲဆွဲ  
 ကျေးရွာ၏ အထက်ပိုင်း  
 အိမ်ရှင်ကျောင်း







ရက်စွဲ - ၁.၁.၂၀၁၆

ပြဿနာဆစ်ပင် ဆုံးသပ်ချက်

ရက်စွဲ - ၃.၆

ပြဿနာဆစ်ပင် ဆုံးသပ်ချက်တွင် ကြော့ကွေးကွေးသည် ကွေးကွေးလမ်းများပျက်စီး  
ပြီး ကွေးကွေးပင်များ ပျက်စီးသွားသည်။ ၎င်းကွေးကွေးလမ်းပေါ်တွင် ကွေးကွေးပင်များ  
ပျက်စီးနေခြင်း၊ ပြုပြင်ရေးအားပေးခြင်း၊ မိုးတွင်းကာလတွင် မြေထဲသို့ ရေ  
ကျည့်များများ ချွေးလာရန် အားပေးခြင်း၊ မြေအောက်တွင် မြေဖျော်မှုထပ်မံခြင်း၊  
မိုးတွင်းကာလလမ်း  
များ ပျက်စီးခြင်း ဖြစ်ပေါ်နေပါသည်။

ကွေးကွေးပင်များ ပျက်စီးခြင်းကြောင့် ကျခံရမှုများ၊ မြေပျက်စီးမှုများ  
အပေါ်တွင် ကျခံရမှုများ ပြုပြင်ခြင်း၊ မြေဖျော်မှုထပ်မံခြင်း၊ မြေဖျော်မှုထပ်မံခြင်း  
ကွေးကွေးပင်များ ပျက်စီးမှုများ ကျခံရမှုများ ထပ်မံပြုပြင် ပြုပြင်ပါသည်။  
ကျခံရမှုများ ပြုပြင်ရေးအားပေးခြင်း ပြုပြင်ပါသည်။

ထို့ကြောင့် ကွေးကွေးပင်များ ပြုပြင်ရေးအားပေးခြင်း ပြုပြင်ပါသည်။

မိမိတို့အဖွဲ့အစည်း  
၂၀၁၆ - ၂၀၁၇  
၀ - ၂၂

ပြဿနာ ဖြေရှင်းမှု စက်ဝန်း

ပြီနယ် ..၈၈၈၈၈၈၈၈၈၈... ကျေးရွာအုပ်စု ...၁၁၁၁၁၁... ကျေးရွာ ...၁၁၁၁၁၁... ရက်စွဲ ...၉.1.2016...

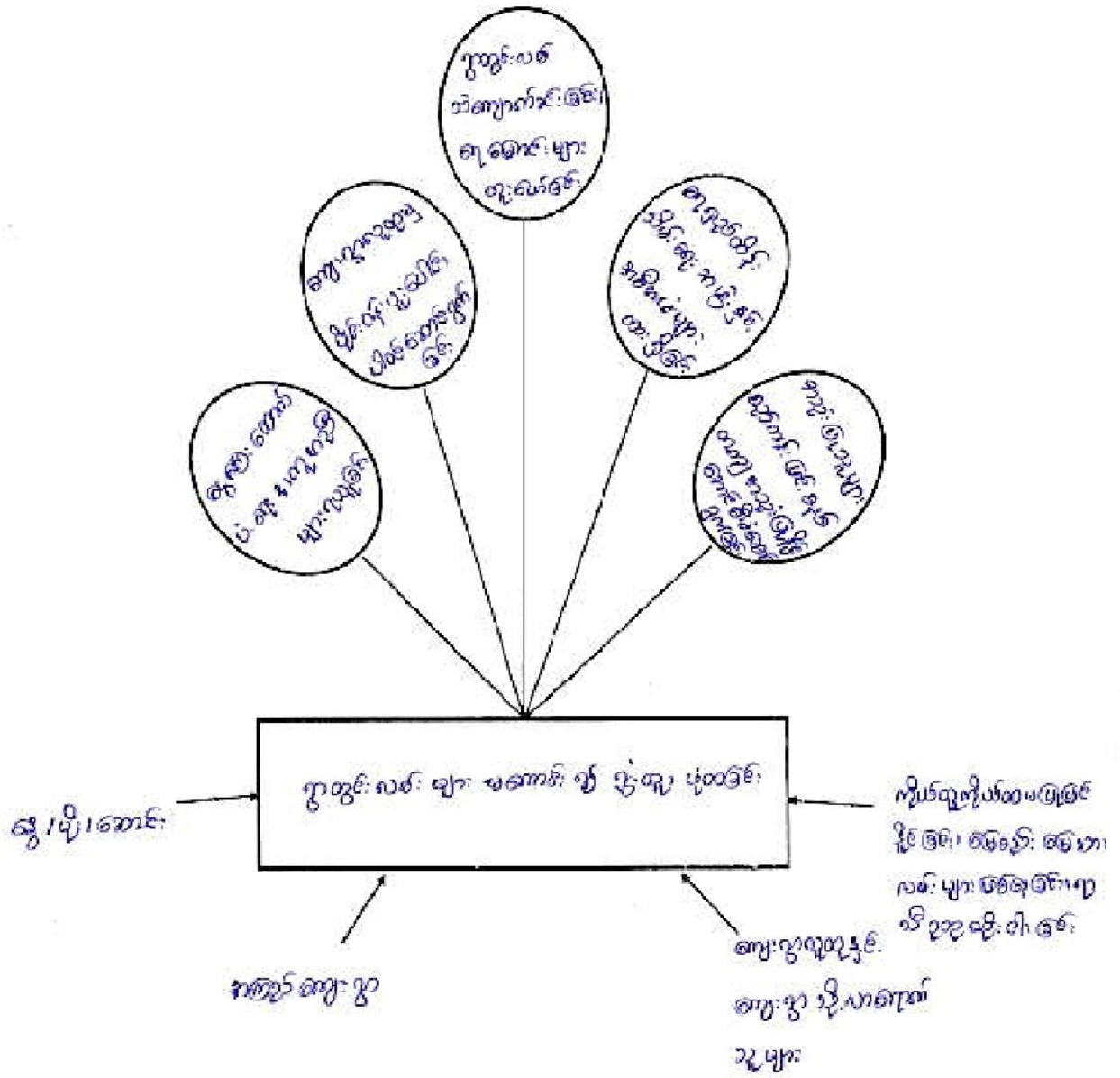

ပါဝင်ဆွေးနွေးသူ -  
 ကျား - ၅၅ ဦး  
 မ - ၂၂ ဦး

မှတ်တမ်းတင်သူ  
 မြတ်စွာ  
 ဦးကျော်ကျော်ကျော်





လုပ်ငန်းလိုအပ်ချက်များ ဖော်ထုတ်ခြင်း

ခုတ်ဖွဲ့ ၂၀၂၁.၁၂.၂၀

အပျိုးသား အဖွဲ့

- ၀။ ဣသွင်း-ကမ်း သာ၊ ကျောက်ခင်း
- ၂။ ခိုင်လာ ဇီဝ. ကျောက်ခင်း
- ၃။ စစ်ရှင် ဇီဝ. နင်းကျား
- ၄။ အသစ်ကျောင်း ဝိုင်းချဲ့. ဆောက်လုပ်ခြင်း
- ၅။ နိုင်ငံပျိုးကျား လျှောက်လှမ်းချက် ကျောက်ခင်း ထပ် တည် ဆောက်ခြင်း
- ၆။
- ၇။
- ၈။
- ၉။

အပျိုးသား အဖွဲ့

- ၀။ ဣသွင်း-ကမ်း သာ၊ ကျောက်ခင်း
- ၂။ အသစ်ကျောင်း ဝိုင်းချဲ့. ဆောက်လုပ်ခြင်း
- ၃။ ကျောက်ခင်း ထပ် တည် ဆောက်ခြင်း
- ၄။ ဝိုင်းချဲ့ ဝိုင်းချဲ့
- ၅။ အသစ်ကျောင်း ကျား
- ၆။
- ၇။
- ၈။
- ၉။

ဖက်ဆွဲရေး ဦး

၇၇ - ၉၂

လုပ်ငန်းလိုအပ်ချက်များဖော်ထုတ်ခြင်း(အကြည်ကျေးရွာ)

ရက်စွဲ၊ ၈.၁၂.၂၀၁၆

အမျိုးသားအဖွဲ့

၁။အင်ဂျင်မီးလင်းရေး

၂။မိုးရေလျှော်ကန်နှင့် စိုက်ပျိုးရေးဖြန့်ဝေရေး

အမျိုးသမီးအဖွဲ့

၁။အင်ဂျင်မီးလင်းရေး

၂။မိုးရေလျှော်ကန်နှင့် စိုက်ပျိုးရေးဖြန့်ဝေရေး

၃။ဆေးဝေးခန်း

၄။အသေးစား အိမ်တွင်းစီးပွားရေးလုပ်ငန်း

၅။တာဝါတိုင်











ပဋိကုမိမိ သုံးဆယ့်ခြင်း ( Cobweb )

အပျိုသမီး အဖွဲ့ / အပျိုအား အဖွဲ့

ရက်စွဲ ၈.၁.၂၀၁၆

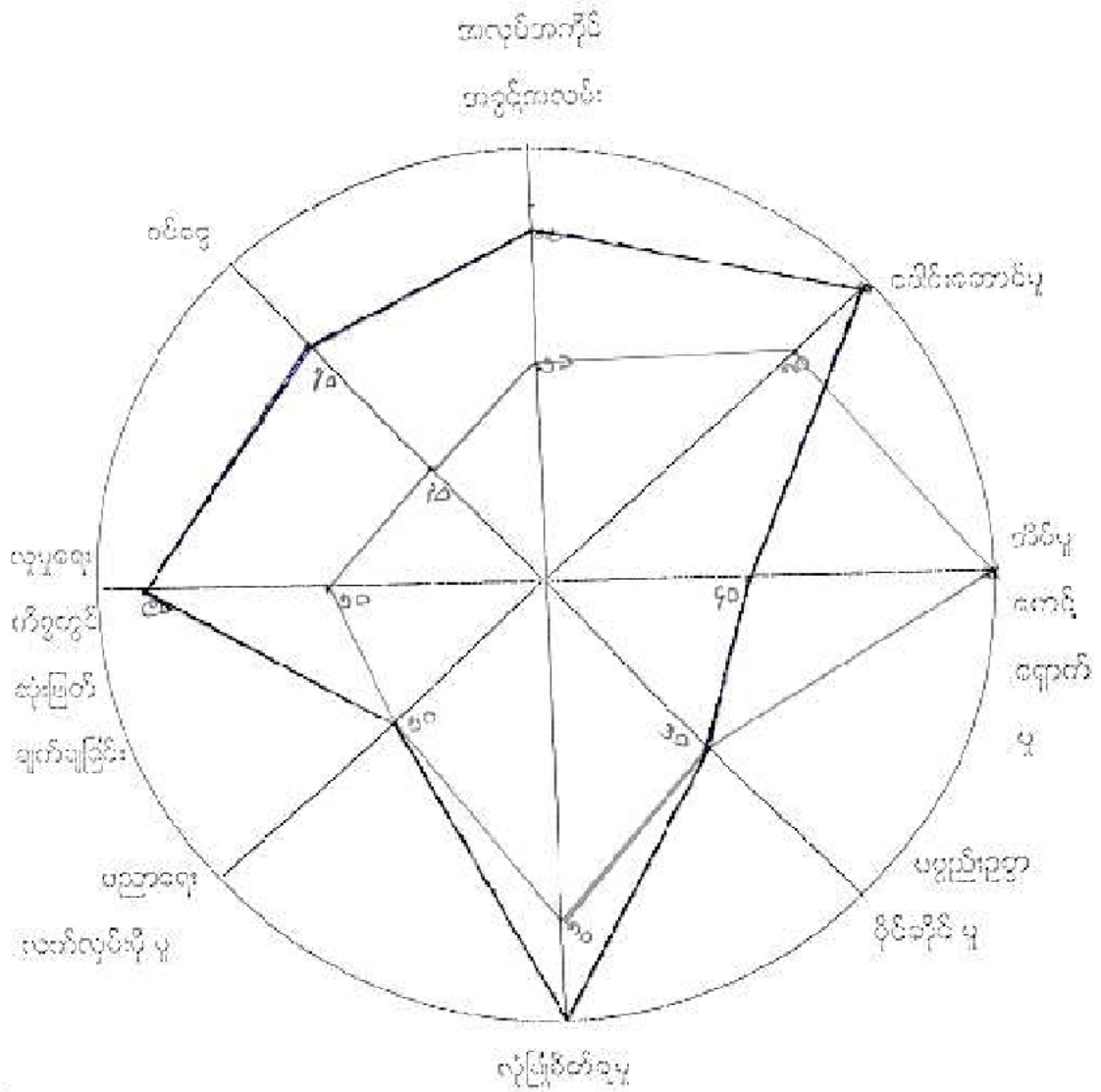

- ဗ
- ကျား

အောင်စွာစွာ

ကျား - ၃၂  
 ဗ - ၁၁



(၉) ပညာရေးလက်လှမ်းမီမှု

ပညာရေးလက်လှမ်းမီမှု တွင် စိမ်းစားများသည် (၅၀%) ဖြစ်ပြီး

စိမ်းစားများသည် (၅၀%) ဖြစ်သည်။

(၇) လူမှုရေးကိစ္စတွင် အားပေးခြင်း

လူမှုရေးကိစ္စတွင် အားပေးခြင်း တွင် စိမ်းစားများသည် (၉၀%)

ဖြစ်ပြီး စိမ်းစားများသည် (၅၀%) ဖြစ်သည်။

(၈) ဝင်ငွေ

ဝင်ငွေ တွင် စိမ်းစားများသည် (၇၀%) ဖြစ်ပြီး စိမ်းစားများသည်

(၃၀%) ဖြစ်သည်။

အောင်ဆန်းစွန်း

၈၈ - ၃၂

၉ - ၃၃



ကျေးဇူးတင်ကျေးဇူးတင်စာများ

တစ်နှစ်တာ ကုလုပ်ချိန်များ

ရက်စွဲ - ၉.၁.၂၀၁၆

အချိန်	အမျိုးသား တစ်နေ့တာ လုပ်ဆောင်ချက်	အချိန်	အမျိုးသမီး တစ်နေ့တာ လုပ်ဆောင်ချက်
၁:၀၀	မိခင်ချိန်	၁:၀၀	မိခင်ချိန်
၂:၀၀	မိခင်ချိန်	၂:၀၀	"
၃:၀၀	မိခင်ချိန်	၃:၀၀	"
၄:၀၀	ရက်စွဲစာပေး ပွား၊ တစ်ခု ဆိုင်း	၄:၀၀	ရက်စွဲစာပေး ပွား၊
၅:၀၀	တစ်ခင်းစား	၅:၀၀	တစ်ခင်းစား ၁ - ၂
၆:၀၀	စလုပ်ပွား	၆:၀၀	စလုပ်ပွား
၇:၀၀	စလုပ်လုပ်	၇:၀၀	စလုပ်လုပ်ချိန်
၈:၀၀	စလုပ်လုပ်	၈:၀၀	စလုပ်ချိန်
၉:၀၀	မိခင်ချိန် / မိခင်ချိန်	၉:၀၀	"
၁၀:၀၀	တစ်ခင်းစား	၁၀:၀၀	စလုပ်ခင်းစား / တစ်ခင်းစား
၁၁:၀၀	စားချိန်	၁၁:၀၀	တစ်ခင်းစား
၁၂:၀၀	စားချိန်	၁၂:၀၀	စားချိန်
၁၃:၀၀	ကျေးဇူးတင်စာ / လုပ်ငန်းစဉ်	၁၃:၀၀	"
၁၄:၀၀	စလုပ်ခင်း	၁၄:၀၀	"
၁၅:၀၀	စလုပ်ခင်း	၁၅:၀၀	စလုပ်ချိန် ၁ကျေးဇူး
၁၆:၀၀	ကျေးဇူး	၁၆:၀၀	တစ်ခင်းစား၊ တစ်ခင်းစားပွား / စားချိန်စား
၁၇:၀၀	ကျေးဇူးတင်စာ / တစ်ခင်းစား	၁၇:၀၀	တစ်ခင်းစား၊ တစ်ခင်းစား
၁၈:၀၀	ကျေးဇူးတင်စာ / တစ်ခင်းစား	၁၈:၀၀	တစ်ခင်းစား
၁၉:၀၀	"	၁၉:၀၀	ကျေးဇူး
၂၀:၀၀	မိခင်ချိန်	၂၀:၀၀	"
၂၁:၀၀	"	၂၁:၀၀	"
၂၂:၀၀	"	၂၂:၀၀	"

ပိတ်ဆွဲစွဲ ၃

ပုထိုးတင်ပေးသောသူ



၃၀၆၂ (၅) နှစ် ဝမ်းချက်ဖြင့် ဝမ်းချက်၊ ပျက်စီး၊ ဝမ်းချက်  
ဝမ်းချက် ဖြစ်ကြသည်။ (၆) နှစ် ဝမ်းချက် ဝမ်းချက် ဝမ်းချက် ဝမ်းချက်  
(၇) နှစ် ဝမ်းချက် ဝမ်းချက် ဝမ်းချက် ဝမ်းချက် ဝမ်းချက် (၈) နှစ် ဝမ်းချက်  
ဝမ်းချက် ၃ (၉) နှစ် (၁၀) နှစ် (၁၁) နှစ် ဝမ်းချက် ဝမ်းချက် ဝမ်းချက်

ဝမ်းချက် ဝမ်းချက်

၁၀၂-၂၂

၆ - ၇၇













ကျေးဇူးတင် အသက်ဇွေးကြော့ဖို့ ဘေး လယ်ခင်း မှာ ပျက်စီး နှိပ်နှိပ် ပါသည်။  
ယခု နှစ်ကုန်ဆုံး သောက်ရန် ကျေးဇူး ရောက်အောင် နှိပ်နှိပ် လယ်ခင်း မှာ ကို နှိပ်နှိပ်  
ဆေးသောက် စားပါသည်။

အိုစတရီးယား နှစ်ကုန် ကျေးဇူးတင် နှိပ်နှိပ် နှိပ်နှိပ် နှိပ်နှိပ် နှိပ်နှိပ်  
ဆေးရန် နှိပ်နှိပ် မှာ 1 လက်မ မှာ မှာ ကျေးဇူးတင် နှိပ်နှိပ် နှိပ်နှိပ် နှိပ်နှိပ်  
ပါစေရန် တင်ဖို့ စားပါသည်။

အိုစတရီးယား နှစ်ကုန် ကျေးဇူးတင် နှိပ်နှိပ် နှိပ်နှိပ် နှိပ်နှိပ် နှိပ်နှိပ်  
နှိပ်နှိပ် နှိပ်နှိပ် နှိပ်နှိပ် နှိပ်နှိပ် နှိပ်နှိပ် နှိပ်နှိပ် နှိပ်နှိပ် နှိပ်နှိပ်  
) နှိပ်နှိပ် ကျေးဇူးတင် ကျေးဇူးတင် နှိပ်နှိပ် နှိပ်နှိပ် နှိပ်နှိပ် နှိပ်နှိပ်  
ဤ နှိပ်နှိပ် နှိပ်နှိပ် နှိပ်နှိပ် နှိပ်နှိပ် နှိပ်နှိပ် နှိပ်နှိပ် နှိပ်နှိပ် နှိပ်နှိပ်

အိုစတရီးယား နှစ်ကုန် ကျေးဇူးတင် နှိပ်နှိပ် နှိပ်နှိပ် နှိပ်နှိပ် နှိပ်နှိပ်  
နှိပ်နှိပ် 1 နှိပ်နှိပ် နှိပ်နှိပ် 1 နှိပ်နှိပ် နှိပ်နှိပ် 1 နှိပ်နှိပ် နှိပ်နှိပ် နှိပ်နှိပ် နှိပ်နှိပ်  
နှိပ်နှိပ် နှိပ်နှိပ် နှိပ်နှိပ် နှိပ်နှိပ် နှိပ်နှိပ် နှိပ်နှိပ် နှိပ်နှိပ် နှိပ်နှိပ် နှိပ်နှိပ်

ကျေး ( ၂ )

မ ( ၃ )

နှိပ်နှိပ်နှိပ်

နှိပ်နှိပ်နှိပ်

එක්සත් ජාතික සංවර්ධන මණ්ඩලයේ සේවයේ යෙදවීමේ ක්‍රියාමාර්ග

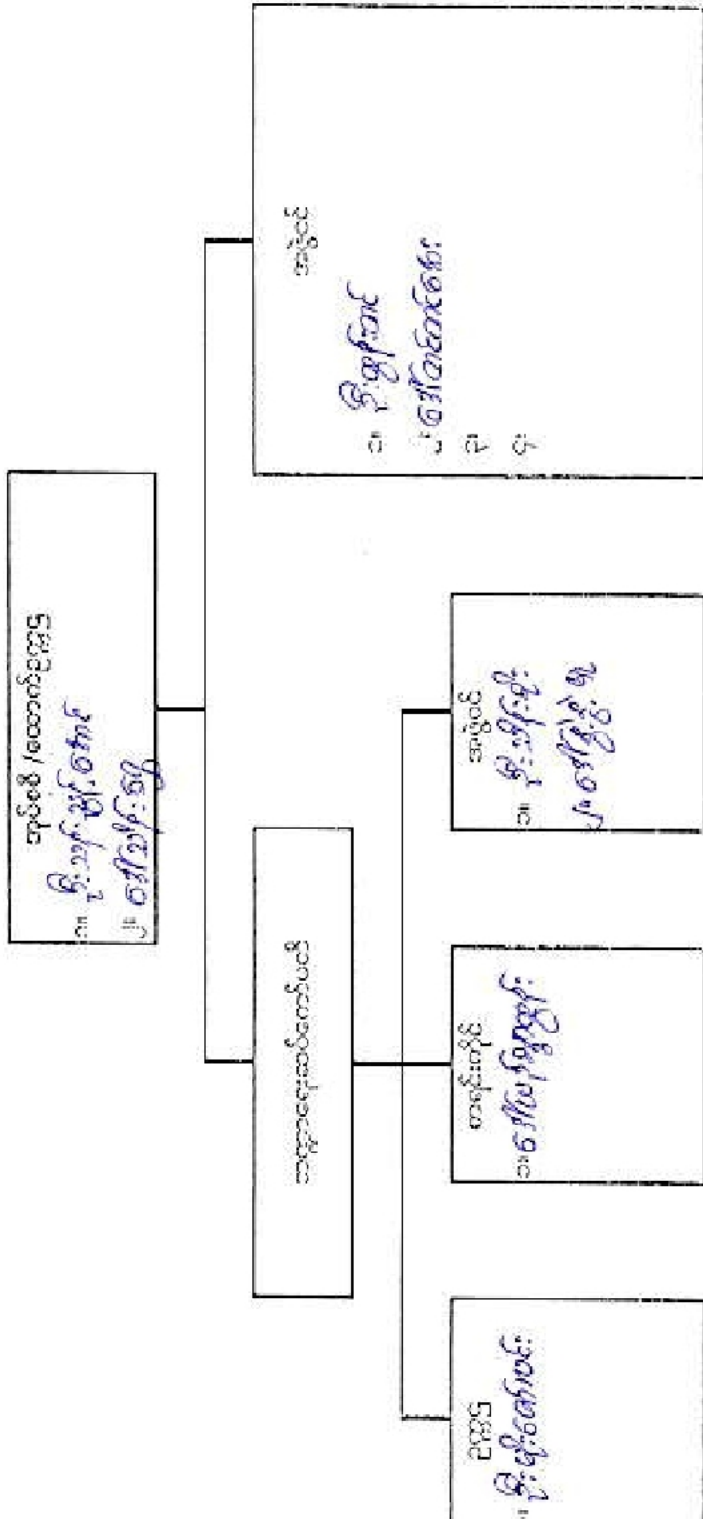

ကျေးဇူးတင်အားဖြင့် အထောက်အကူပြုတော်မူခဲ့ပါသည်။

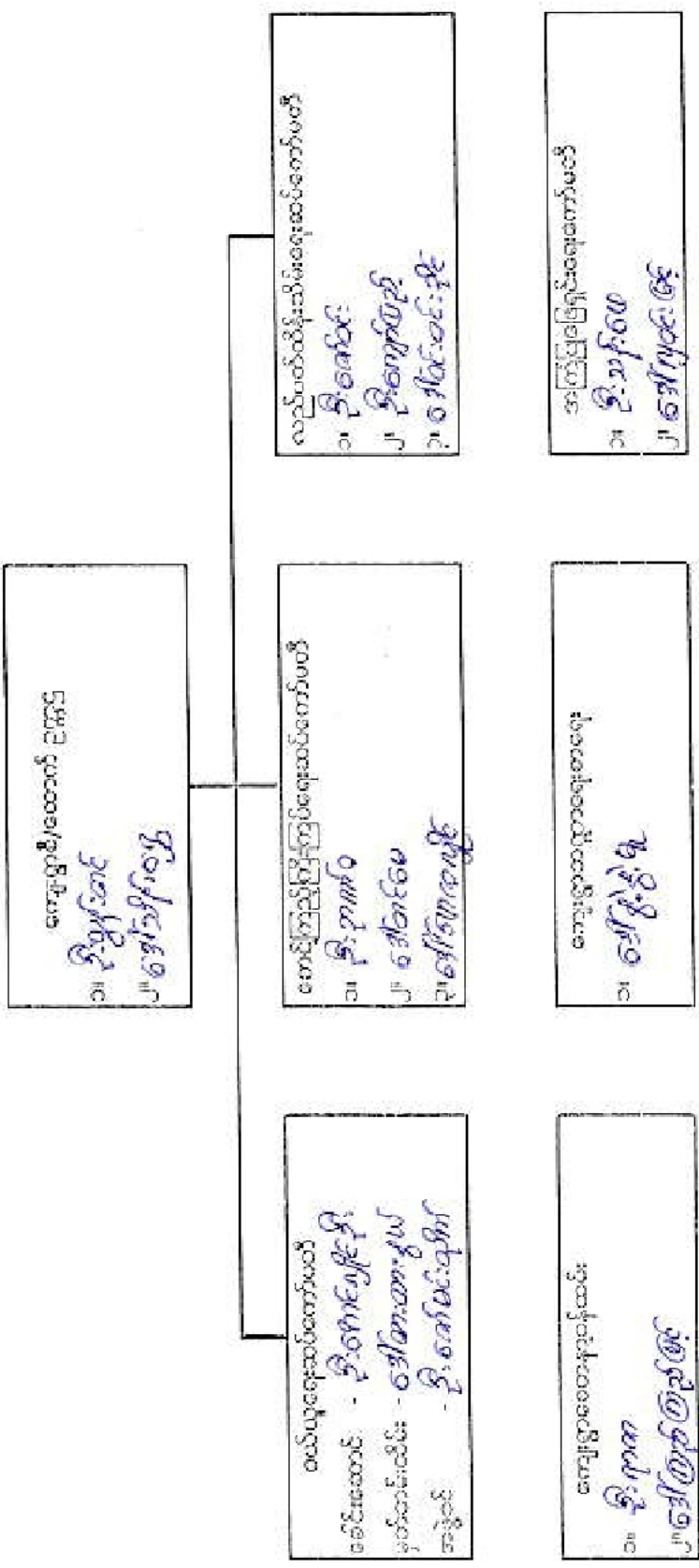

ကျေးဇူးတင်အားဖြင့် အထောက်အကူပြုတော်မူခဲ့ပါသည်။



ကျေးရွာစီမံကိန်းအထောက်အကူပြုကော်မတီ ဖွဲ့စည်းပုံ (အကြည်ကျေးရွာ)

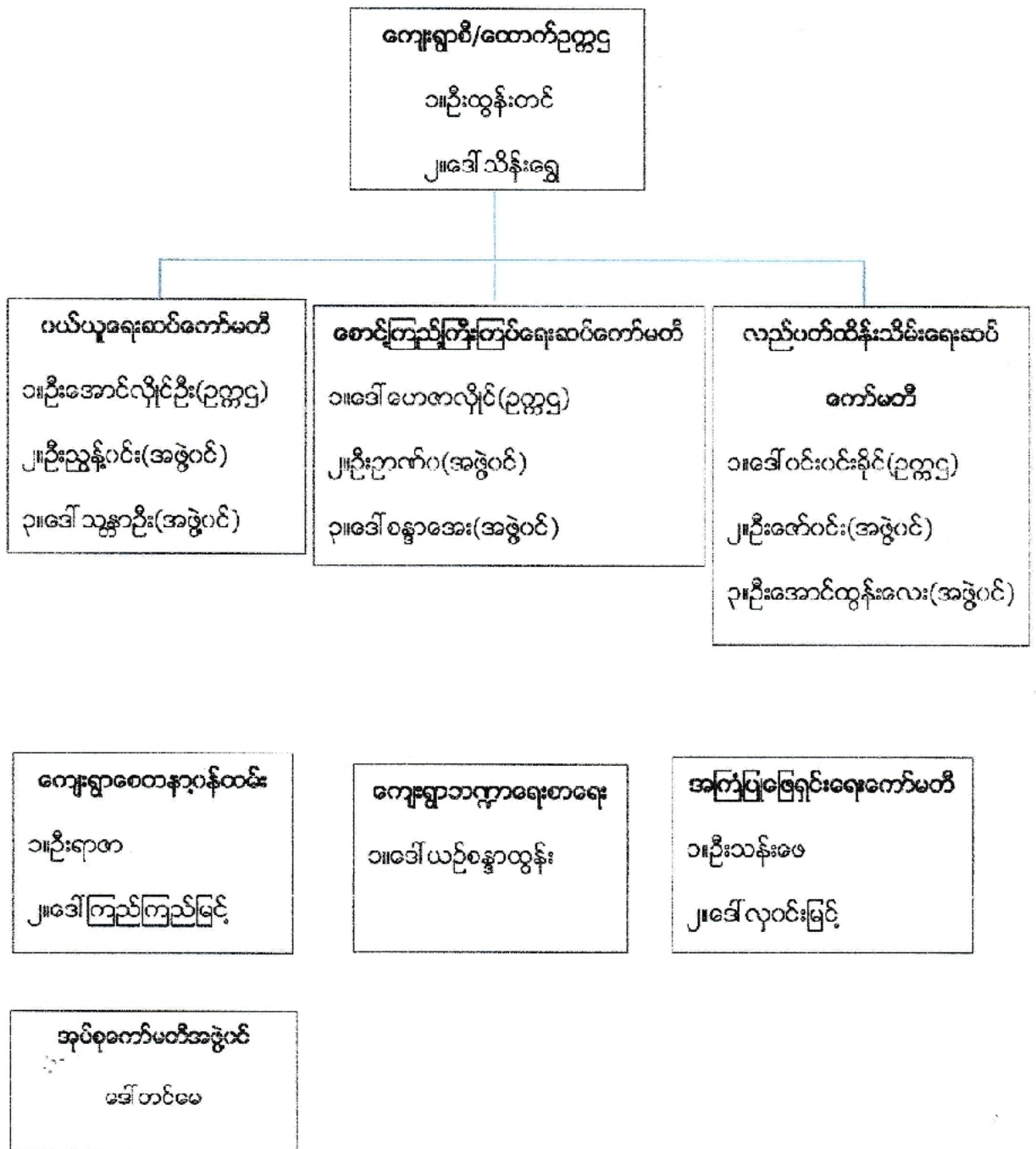

ကျေးရွာအုပ်စုဖွံ့ဖြိုးရေးအထောက်အကူပြုကော်မတီဖွဲ့စည်းပုံ(အကြည်ကျေးရွာအုပ်စု)

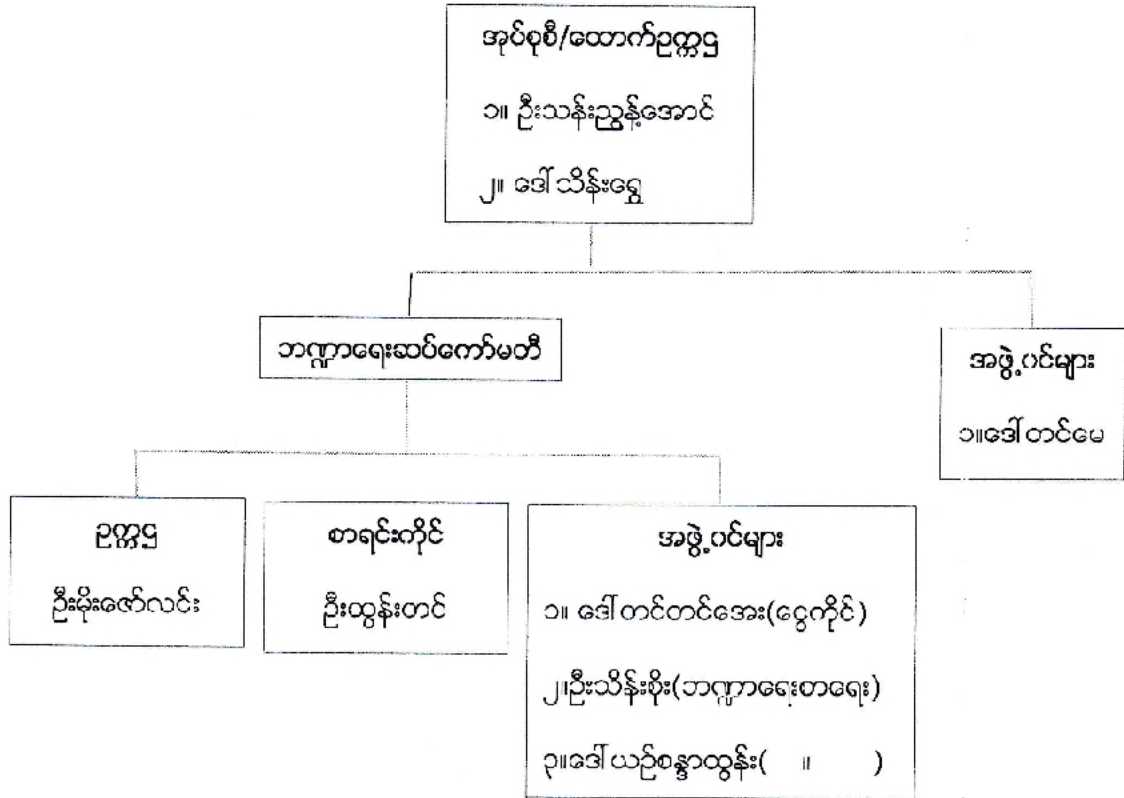

ကျေးရွာအုပ်စု ဝေဖန်/အကြံပြု/တိုင်ကြား/ဖြေရှင်းရေးကော်မတီ

\_\_\_\_\_  
 ဦးသန်းမေ(ဥက္ကဋ္ဌ)  
 ၁။ ဒေါ်လှဝင်းမြင့်(အဖွဲ့ဝင်)

\_\_\_\_\_  
 ၂။ ဦးလှဝင်း(အဖွဲ့ဝင်)

\_\_\_\_\_  
 ၃။ ဒေါ်မိုးမိုး(အဖွဲ့ဝင်)









၃	ကန်ကျစ် မီးသီးဖျား	၈၁	✓	332
၄	ဆိုင်က မီးသီးဖျား	၈၇ + ၆	✓	332
၅	သုတ်ကန် ကျပ်ကောက်ခဲခဲ	၈၈	✓	332
၆	ကျောက်ကျောက်မက်၊ မျက်	၉၁ + ၈	✓	332

ဥက္ကဋ္ဌ၊ ကျေးဇူးစီမံကိန်းအထောက်အကူပြုကော်ပိုစီဖုအစည်းပြည်

မင်းဦးကျော်စင် ..... ၁၁.၉.၂၀၁၆





လူထုစာတိုပြု နိမိတ်ခန်း

ပုံစံ - ၈ - ၃ ကျေးရွာဖွံ့ဖြိုးရေး ဦးစားပေးအစီအစဉ် (Form PC 3)

လမ်းညွှန်ချက်၊ အဆင့်(၃) ကျေးရွာဖွံ့ဖြိုးရေးအစဉ်အပေး ဦးဆုံးသောအခါ ကျေးရွာစီမံကိန်း အထောက်အကူပြု ကော်မတီသည် လူထုစာတိုပြုရေးမှူးအကူအညီဖြင့် ဤပုံစံကိုပြည့်စုံအောင် ဖြည့်သွင်းရမည်။

လူထုစာတိုပြုရေးမှူး/ဝန်ထမ်း အမည် ဦးကျော်စွာ (CF)၊ ဦးကျော်သာဖြူ (TF)  
 နေ့စွဲ ၆/၁၂/၂၀၁၆ စက်ဝန်းအား အမှတ်ခြစ်ပါ (V) ။ စက်ဝန်း(၁)  
 ။ စက်ဝန်း(၂) ✓ စက်ဝန်း(၃) ။ စက်ဝန်း(၄)

ပြည်နယ်/တိုင်း မကွေး၊ စတုတ္ထမြို့နယ် ကျေးရွာအုပ်စု အကြည် ကျေးရွာ အကြည်  
 က၊ အခက်အခဲအတားအဆီးများအားဆွေးနွေးခြင်း - ယခုလက်ရှိအခြေအနေတွင် ဤကျေးရွာဖွံ့ဖြိုးတိုးတက်ရေးအတွက် အဓိက အခက်အခဲအတားအဆီးများသည် မည်သည့်များဖြစ်ပါသနည်း၊ (အမျိုးသား/သမီး အနည်းဆုံးအခက်အခဲ ၅ ခုစီဖော်ပြပါ)

အမျိုးသား အဖွဲ့မှ တင်ပြသော အခက်အခဲအတားအဆီးများ	အမျိုးသမီး အဖွဲ့မှ တင်ပြသော အခက်အခဲအတားအဆီးများ
၁ ကျေးရွာ/ဘားများစာလှောင်ရန် ဖွဲ့စည်းသူများ	၁ ကျေးရွာ/ဘားများ စာလှောင်ရန် လက်ခံခြင်း
၂ ရာဇဝါ မီးအောင်းကျေးရွာရှိရန်	၂ ကျေးရွာစာလှောင်ရန် အလှူအတန်းကွပ်ကဲခြင်း
၃	၃
၄	၄
၅	၅

ခ၊ မျှော်မှန်းခြင်း - နောင်လာမည့် ( ၅ ) နှစ် အတွင်း ကျေးရွာဖွံ့ဖြိုးရေး မျှော်မှန်းလျာထားချက်များအား တင်ပြပါ။

အမျိုးသားအဖွဲ့မှ တင်ပြသော မျှော်မှန်းချက်များ	အမျိုးသမီးအဖွဲ့မှ တင်ပြသော မျှော်မှန်းချက်များ
၁ ညာဝါ မီးအောင်းကျေးရွာရှိရန်	၁ ညာဝါ မီးအောင်းကျေးရွာရှိရန်
၂	၂ ကျေးရွာစာလှောင်ရန် အလှူအတန်းကွပ်ကဲခြင်း
၃	၃
၄	၄
၅	၅

ဂ၊ လူထုစီမံကိန်း၏ လာမည့် ( ၃ ) နှစ်အတွက် အကျုံးဝင်သော ဦးစားပေး ဖွံ့ဖြိုးတိုးတက်မှု လုပ်ငန်း အစီအစဉ်များအားဖော်ပြပါ။

အဆင့်	ကျေးရွာအတွက် ဦးစားပေး ဖွံ့ဖြိုးတိုးတက်မှု လုပ်ငန်းစဉ်များ	အဆိုပြုသူ (အမျိုးသားများ/ အမျိုးသမီးများ/အမျိုးသား+ အမျိုးသမီး)	ခန့်မှန်းကုန်ကျ စရိတ်	အကျိုးခံစားခွင့်ရှိသူ ခန့်မှန်းခြေ အရေအတွက်
၁	ဒါရိုက်ဇင်းကမ်းခြေ	(အမျိုးသား+ အမျိုးသမီး)	၆၅၁၃၄	၃၅၈
၂				
၃				
၄				
၅				



လူထုစီမံကိန်း

ဃ။ လူထုစီမံကိန်း၏ လာမည့် ( ၃ ) နှစ်အတွက်အကျိုးမဝင်သော ဦးစားပေး ဖွံ့ဖြိုးတိုးတက်မှု လုပ်ငန်း အစီအစဉ်များအားဖော်ပြပါ။

အဆင့်	ကျေးရွာအတွက် ဦးစားပေး ဖွံ့ဖြိုးတိုးတက်မှု လုပ်ငန်းစဉ်များ	အဆိုပြုသူ (အမျိုးသားများ/ အမျိုးသမီးများ/အမျိုးသား+ အမျိုးသမီး)	အခန်းကဏ္ဍ
၁	ဆေးပေးခန်း	အမျိုးသမီးများ	
၂			
၃			
၄			
၅			

ဥက္ကဋ္ဌ၊ ကျေးရွာစီမံကိန်းအထောက်အကူပြုကော်မိတီမှ အတည်ပြုသည်။

အမည် ဦးထွန်းတင် လက်မှတ် [Signature] နေ့စွဲ ၆ / ၁၂ / ၂၀၁၆













အကျုံးဝင်: ၁. အကျဉ်းချုပ်ချုပ်, ၂. အကျဉ်းချုပ်ချုပ်, ၃. အကျဉ်းချုပ်ချုပ်

ဒီအားပေး: အကျဉ်းချုပ် ဝ ချုပ်

အို	အကျဉ်းချုပ်	အကျဉ်းချုပ် $m+0$	ဒီအားပေး အကျဉ်းချုပ်	အကျဉ်းချုပ်
၁	အကျဉ်းချုပ်: ၁၊ ၂၊ ၃၊ ၄၊ ၅၊ ၆၊ ၇၊ ၈၊ ၉၊ ၁၀	$m+0$	၁	အကျဉ်းချုပ်
၂	အကျဉ်းချုပ်: အကျဉ်းချုပ် အကျဉ်းချုပ်	$m+0$	၂	အကျဉ်းချုပ်
၃	အကျဉ်းချုပ်: ၁၊ ၂၊ ၃၊ ၄၊ ၅၊ ၆၊ ၇၊ ၈၊ ၉၊ ၁၀	$m+0$	၃	အကျဉ်းချုပ်
၄	အကျဉ်းချုပ်: ၁၊ ၂၊ ၃၊ ၄၊ ၅၊ ၆၊ ၇၊ ၈၊ ၉၊ ၁၀	၀	၄	အကျဉ်းချုပ်
၅	အကျဉ်းချုပ်: ၁၊ ၂၊ ၃၊ ၄၊ ၅၊ ၆၊ ၇၊ ၈၊ ၉၊ ၁၀	$m+0$	၅	အကျဉ်းချုပ်
၆	အကျဉ်းချုပ်: ၁၊ ၂၊ ၃၊ ၄၊ ၅၊ ၆၊ ၇၊ ၈၊ ၉၊ ၁၀	၀	၆	အကျဉ်းချုပ်
၇	အကျဉ်းချုပ်	$m+0$	၇	အကျဉ်းချုပ်

အကျဉ်းချုပ်: ၃ -

၁ - ၃၁

၀ - ၃၂

ဦးစားပေးလုပ်ငန်းများ၏ အကျဉ်းချုပ်ဇယား (အကြည်ကျေးရွာ)

ဦးစားပေးအဆင့်	လုပ်ငန်းစဉ်များ
ပထမ	အင်ဂျင်မြင့်ကျေးရွာမီးလင်းရေး
ဒုတိယ	မိုးရေလျှောက်ကန်နှင့်စိုက်ပျိုးရေးဖြန့်ဝေရေး
တတိယ	
စတုတ္ထ	
ပဉ္စမ	
ဆဌမ	
သတ္တမ	

  
 မှတ်တမ်းတင်သူ  
 ဦးကျော်ဌေး(CF)

















රට - 001 - සෞඛ්‍ය සේවාවන්ගේ පෞද්ගල (FORM PC 12)

රට - 001 - සෞඛ්‍ය සේවාවන්ගේ පෞද්ගල (FORM PC 12)

නම: සුචන්ද්‍රා ජයවර්ධන

ලිපිනය: රජයේ සේවයේ

සේවයේ ස්ථානය: රජයේ සේවයේ

සේවයේ වර්ගය: රජයේ සේවයේ

සේවයේ වර්ගය: රජයේ සේවයේ

සේවයේ වර්ගය: රජයේ සේවයේ

විෂය	විස්තරය	වර්ගය	වර්ගය	වර්ගය	වර්ගය	වර්ගය	වර්ගය
01	රජයේ සේවයේ	රජයේ සේවයේ	රජයේ සේවයේ	රජයේ සේවයේ	රජයේ සේවයේ	රජයේ සේවයේ	රජයේ සේවයේ
02	රජයේ සේවයේ	රජයේ සේවයේ	රජයේ සේවයේ	රජයේ සේවයේ	රජයේ සේවයේ	රජයේ සේවයේ	රජයේ සේවයේ
03	රජයේ සේවයේ	රජයේ සේවයේ	රජයේ සේවයේ	රජයේ සේවයේ	රජයේ සේවයේ	රජයේ සේවයේ	රජයේ සේවයේ
04	රජයේ සේවයේ	රජයේ සේවයේ	රජයේ සේවයේ	රජයේ සේවයේ	රජයේ සේවයේ	රජයේ සේවයේ	රජයේ සේවයේ
05	රජයේ සේවයේ	රජයේ සේවයේ	රජයේ සේවයේ	රජයේ සේවයේ	රජයේ සේවයේ	රජයේ සේවයේ	රජයේ සේවයේ
06	රජයේ සේවයේ	රජයේ සේවයේ	රජයේ සේවයේ	රජයේ සේවයේ	රජයේ සේවයේ	රජයේ සේවයේ	රජයේ සේවයේ
07	රජයේ සේවයේ	රජයේ සේවයේ	රජයේ සේවයේ	රජයේ සේවයේ	රජයේ සේවයේ	රජයේ සේවයේ	රජයේ සේවයේ
08	රජයේ සේවයේ	රජයේ සේවයේ	රජයේ සේවයේ	රජයේ සේවයේ	රජයේ සේවයේ	රජයේ සේවයේ	රජයේ සේවයේ
09	රජයේ සේවයේ	රජයේ සේවයේ	රජයේ සේවයේ	රජයේ සේවයේ	රජයේ සේවයේ	රජයේ සේවයේ	රජයේ සේවයේ
10	රජයේ සේවයේ	රජයේ සේවයේ	රජයේ සේවයේ	රජයේ සේවයේ	රජයේ සේවයේ	රජයේ සේවයේ	රජයේ සේවයේ

සෞඛ්‍ය සේවාවන්ගේ පෞද්ගල (FORM PC 12)





ရန်-၀-၁၂ - အထည်အလက်စာရင်းစာရွက် (FORM PC 12)

လက်ညွှန်း စီမံခန့်ခွဲမှု အထည်အလက်စာရင်းစာရွက် အတွက် အသုံးပြုရန်၊ ရာစုပိုင်ဆိုင်မှုအမျိုးမျိုးကို တွေ့ရှိရသည့် အထည်အလက်စာရွက်များကို စီမံခန့်ခွဲမှုအဖွဲ့ဝင်များက အတည်ပြုနိုင်ရန်

အထည်အလက်စာရွက်အမျိုးအမည်: ဦးစွာ ၆၈၁၆၂၀၃

ရက်စွဲ: ၂၀၁၂.၀၂.၀၅ | စီမံခန့်ခွဲမှုအဖွဲ့ဝင်များ (၂) - တပ်စခန်း (၇) - တပ်စခန်း (၄)

အထည်အလက်စာရွက်အမျိုးအမည်: အထည်အလက်စာရွက် | အမျိုးအမည်: ၆၈၁၆၂၀၃ | အမျိုးအမည်: ၆၈၁၆၂၀၃

အထည်အလက်စာရွက်စာရင်းစာရွက်: ဦးစွာ ၆၈၁၆၂၀၃

စဉ်	အထည်အလက်စာရွက်	တူး (V)	ဝ (V)	အထည်အလက်စာရွက်အမျိုးအမည် (V)	ရက်စွဲ	အထည်အလက်စာရွက်အမျိုးအမည် (၇) - တပ်စခန်း (၄)
၂၇	ဦးစွာ ၆၈၁၆၂၀၃	✓		✓	၂၅.၂.၂၀၁၂	၆၈၁၆၂၀၃
၂၈	ဦးစွာ ၆၈၁၆၂၀၃	✓		✓	၂၅.၂.၂၀၁၂	၆၈၁၆၂၀၃
၂၉	ဦးစွာ ၆၈၁၆၂၀၃	✓		✓	၂၅.၂.၂၀၁၂	၆၈၁၆၂၀၃
၃၀	ဦးစွာ ၆၈၁၆၂၀၃	✓		✓	၂၅.၂.၂၀၁၂	၆၈၁၆၂၀၃
၃၁	ဦးစွာ ၆၈၁၆၂၀၃	✓		✓	၂၅.၂.၂၀၁၂	၆၈၁၆၂၀၃
၃၂	ဦးစွာ ၆၈၁၆၂၀၃	✓		✓	၂၅.၂.၂၀၁၂	၆၈၁၆၂၀၃
၃၃	ဦးစွာ ၆၈၁၆၂၀၃	✓		✓	၂၅.၂.၂၀၁၂	၆၈၁၆၂၀၃
၃၄	ဦးစွာ ၆၈၁၆၂၀၃	✓		✓	၂၅.၂.၂၀၁၂	၆၈၁၆၂၀၃
၃၅	ဦးစွာ ၆၈၁၆၂၀၃	✓		✓	၂၅.၂.၂၀၁၂	၆၈၁၆၂၀၃
၃၆	ဦးစွာ ၆၈၁၆၂၀၃	✓		✓	၂၅.၂.၂၀၁၂	၆၈၁၆၂၀၃
၃၇	ဦးစွာ ၆၈၁၆၂၀၃	✓		✓	၂၅.၂.၂၀၁၂	၆၈၁၆၂၀၃
၃၈	ဦးစွာ ၆၈၁၆၂၀၃	✓		✓	၂၅.၂.၂၀၁၂	၆၈၁၆၂၀၃
၃၉	ဦးစွာ ၆၈၁၆၂၀၃	✓		✓	၂၅.၂.၂၀၁၂	၆၈၁၆၂၀၃

(၁) အထည်အလက်စာရွက်စာရင်းစာရွက်အဖွဲ့ဝင်များက အထည်အလက်စာရွက်စာရင်းစာရွက်အဖွဲ့ဝင်များက အတည်ပြုနိုင်ရန် အထည်အလက်စာရွက်စာရင်းစာရွက်အဖွဲ့ဝင်များက အတည်ပြုနိုင်ရန်



























...အောင်စွာပေးကြပါရမည်... ဦးအောင်

...အောင်စွာပေးကြပါရမည်... အောင်စွာ

...အောင်စွာပေးကြပါရမည်... ဦးအောင်

...အောင်စွာပေးကြပါရမည်... အောင်စွာ

...အောင်စွာပေးကြပါရမည်... ဦးအောင်

...အောင်စွာပေးကြပါရမည်... အောင်စွာ

...အောင်စွာပေးကြပါရမည်... ဦးအောင်

...အောင်စွာပေးကြပါရမည်... အောင်စွာ

...အောင်စွာပေးကြပါရမည်... ဦးအောင်

...အောင်စွာပေးကြပါရမည်... အောင်စွာ

...အောင်စွာပေးကြပါရမည်... ဦးအောင်

...အောင်စွာပေးကြပါရမည်... အောင်စွာ

...အောင်စွာပေးကြပါရမည်... ဦးအောင်

...အောင်စွာပေးကြပါရမည်... အောင်စွာ

...အောင်စွာပေးကြပါရမည်... ဦးအောင်

...အောင်စွာပေးကြပါရမည်... အောင်စွာ

...အောင်စွာပေးကြပါရမည်... ဦးအောင်

...အောင်စွာပေးကြပါရမည်... အောင်စွာ

...အောင်စွာပေးကြပါရမည်... ဦးအောင်

...အောင်စွာပေးကြပါရမည်... အောင်စွာ

...အောင်စွာပေးကြပါရမည်... ဦးအောင်

...အောင်စွာပေးကြပါရမည်... အောင်စွာ

...အောင်စွာပေးကြပါရမည်... ဦးအောင်

...အောင်စွာပေးကြပါရမည်... အောင်စွာ

...အောင်စွာပေးကြပါရမည်... ဦးအောင်

...အောင်စွာပေးကြပါရမည်... အောင်စွာ

...အောင်စွာပေးကြပါရမည်... ဦးအောင်

နောက်လက်မှတ်အစည်းအဝေးပြုလုပ်မည်

(နေ့စွဲ/အချိန်/နေရာ)။ ၇.၁၀.၂၀၁၆ / ၁၇:၀၀၀၀ နေ့ပိုင်း/ကျေးဇူးတင်စေရန်

အစည်းအဝေးမှတ်တမ်းတင်သူ

လက်မှတ် ..... ဦးအောင်

အမည် ..... ဦးအောင်

ရာထူး ..... ရှေ့

အကြည်ကျေးရွာ၏ ကျေးရွာလက်စွဲစာအုပ်ပြုလုပ်ခြင်း  
မှတ်တမ်းဓာတ်ပုံများ





စေတုတ္ထရာမြို့နယ်၊ အကြည်ကျေးရွာအုပ်စု၊ အကြည်ကျေးရွာ၏

VDP ဆောင်ရွက်မှုမှတ်တမ်းဓါတ်ပုံများ





အကြည်ကျေးရွာအုပ်စု၊ အကြည်ကျေးရွာ၏ စီမံကိန်းလုပ်ငန်းဆောင်

ရွက်မှု မှတ်တမ်းခါတ်ပုံများ







နောက်ဆက်တွဲ (၄) ခြားနားသော အပိုင်းများအတွက် ဦးစားပေးဖွံ့ဖြိုးရေးလုပ်ငန်းစဉ်များ အနှစ်ချုပ် (အကြည်ကျေးရွာ)

အဆင့်	လုပ်ငန်း	မည်သူဦးစားပေးမည်လဲ	လ/နှစ်	ကျေးရွာမှတာဝန်ခံသူ (သို့) အုပ်စု	ပြင်ပမှမည်သူထောက်ပံ့မည်လဲ
အခြေခံအဆောက်အအုံ	၀ အင်ဂျင်နီယာကျေးရွာအလင်းရေး	<input type="checkbox"/> မ <input type="checkbox"/> ကျား	၂၀၁၇	ကျေးရွာ	လူထုဝဟိုပြုမိမိန်း
	၂	<input type="checkbox"/> မ <input type="checkbox"/> ကျား			
	၃	<input type="checkbox"/> မ <input type="checkbox"/> ကျား			
	၄	<input type="checkbox"/> မ <input type="checkbox"/> ကျား			
	၅	<input type="checkbox"/> မ <input type="checkbox"/> ကျား			
အသက်မွေးဝမ်းကျောင်းမျိုးစုံကိရိယာရေး	၀ မိုးရေလျှော့ကန်နှင့် စိုက်ပျိုးရေးဖြန့်ဝေရေး	<input type="checkbox"/> မ <input type="checkbox"/> ကျား	၂၀၁၈	ကျေးရွာ	-
	၂ အသေးစားအိမ်တွင်းစီးပွားရေးလုပ်ငန်း	<input type="checkbox"/> မ <input type="checkbox"/> ကျား	၂၀၂၀	ကျေးရွာ	
	၃	<input type="checkbox"/> မ <input type="checkbox"/> ကျား			
	၄	<input type="checkbox"/> မ <input type="checkbox"/> ကျား			
	၅	<input type="checkbox"/> မ <input type="checkbox"/> ကျား			
ကျန်းမာရေးနှင့်အာဟာရ	၀ ဆေးပေးခန်း	<input type="checkbox"/> မ <input type="checkbox"/> ကျား	၂၀၁၉	ကျေးရွာ	
	၂	<input type="checkbox"/> မ <input type="checkbox"/> ကျား			
	၃	<input type="checkbox"/> မ <input type="checkbox"/> ကျား			
	၄	<input type="checkbox"/> မ <input type="checkbox"/> ကျား			
	၅	<input type="checkbox"/> မ <input type="checkbox"/> ကျား			
ပညာရေး	၀	<input type="checkbox"/> မ <input type="checkbox"/> ကျား			
	၂	<input type="checkbox"/> မ <input type="checkbox"/> ကျား			
	၃	<input type="checkbox"/> မ <input type="checkbox"/> ကျား			
	၄	<input type="checkbox"/> မ <input type="checkbox"/> ကျား			

အခြား	၁	တာဝါတိုင်	<input type="checkbox"/> မ <input type="checkbox"/> ကျား	၂၀၂၁	ကျေးရွာ	-
	၂		<input type="checkbox"/> မ <input type="checkbox"/> ကျား			
	၃		<input type="checkbox"/> မ <input type="checkbox"/> ကျား			
	၄		<input type="checkbox"/> မ <input type="checkbox"/> ကျား			
	၅		<input type="checkbox"/> မ <input type="checkbox"/> ကျား			



## VDP အရည်အသွေးထိန်းချုပ်မှု

ထိန်းချုပ်သူ-	ရက်စွဲ-	ရွာ-	VDP ရက်စွဲ-
		မြို့နယ်-	ကျေးရွာအုပ်စု-

(က) ခြုံငုံခြင်း (မြို့နယ်အဆင့်)- PC 8 ၏ Data အရ မှန်ကန်မှုရှိကြောင်းစစ်ပါ။

(ခ) အသေးစိတ် စစ်ဆေးခြင်း- ထပ်မြို့နယ်တွင် ၁၀ ရွာ ၄၂၀ ရွာ ကျေးရွာအုပ်စု(VDPs)များကို အပူပြင်အသွေးစစ်ဆေးရန်စဉ်းစားပါ။ ထပ်မြို့နယ်တွင် ကျေးရွာ ၂၀၀၀ ကျော်လွှင် ကျပန်းနမူနာရွေးပါ။

(ဂ) VDP တစ်ခုစီ၏အခြေခံအချက်အလက်ကို စစ်ဆေးပါ။ (OM အရ)

- o မျက်နှာဖုံး (အဖုံး)
- o ဗာစီကာ
- o ကျေးရွာအခြေခံ Data
- o PSA အကျဉ်းချုပ်နှင့် PRA လုပ်ငန်းစဉ်
- o အမျိုးသား/အမျိုးသမီးအဖွဲ့များ၏ အခက်အခဲများ
- o ကျေးရွာအဖွဲ့မှန်ချက် (ဆွေးနွေးချက်ရလဒ်)
- o အမျိုးသား/အမျိုးသမီးအဖွဲ့များသဘောတူထားသည့် နှုတ်စာစာရွက်အတွက် ဦးစားပေးလုပ်ငန်းများကရင်း (အခြေခံအဆောက်အအုံအဆောက်အအုံပုံ၊ ပညာရေး၊ လူမှုရေးထိန်းသိမ်းမှု...)

နောက်ဆက်တွဲများ-

- o လူမှုရေးအကဲဖြတ်မှု တစ်ခုစီ၏အခြေခံအချက်အလက်နှင့် PRA လုပ်ငန်းစဉ် (ဖြစ်နိုင်လွှင်)၊ ခြုံငုံမှုများ၊ ဝါရမည်၊ စည်းစိမ်ပိုင်ဆိုင်မှုအဆင့်၊ venn ပုံ...
- o ကျေးရွာစီမံခန့်ခွဲရေးအစည်းအဝေးမိတ္တူ
- o ကျေးရွာ၏အချက်အလက် (PC 1 ပုံစံ)
- o ကျေးရွာအဖွဲ့မှန်ချက်

(င) လူမှုရေးအကဲဖြတ်မှုအရည်အသွေးနှင့် VDP စစ်ဆေးပါ။

- o VDP တွင်ပါဝင်သောဦးစရ (အမျိုးသား/အမျိုးသမီး)-
- o လူမှုရေးအကဲဖြတ်မှုအရည်အသွေးနှင့် VDP အတွက် ရက်စွဲစစ်ဆေး-
- o PRA ပစ္စည်းများ အသုံးပြုသည့် အခန်းကဏ္ဍ-

- မိခင်စောအေးနှင့် လုပ်ငန်းများ မှတ်တမ်းတင်ခြင်း (အစည်းအဝေးမှတ်တမ်း၊ အဖွဲ့ခေါ်တွင်း၊ တိုင်းရင်းသားအနည်းစုနှင့် သိနိုက်လွယ်သော အဖွဲ့များ)
  - အလွန်ကောင်း
  - ကောင်း
  - ညံ့
- လုပ်ငန်းများ မှတ်တမ်းတင်ခြင်းနှင့် အမျိုးသမီးအဖွဲ့အစည်းအဝေး၏ရလဒ် အားဖွဲ့ခြားပေးထားသလား။
  - ရှိ
  - မရှိ
- စီမံကိန်းအရေအတွက် (အမျိုးသား/အမျိုးသမီးရွေးချယ်မှုအရေအတွက်)။
- PRAနှင့်သက်ဆိုင်သောအခြား စီမံကိန်းအရေအတွက် (အမျိုးသား/အမျိုးသမီးရွေးချယ်မှုအရေအတွက်)။

# Village Development Plan

## (ကျေးရွာဖွံ့ဖြိုးရေးအစီအစဉ်)

လူထု ဝဟိုပြု စီမံကိန်း



Community Driven Development

အကြည်ကျေးရွာအုပ်စု

အကြည်ကျေးရွာ