

ပြည်ထောင်စု သမ္မတ မြန်မာနိုင်ငံတော်အစိုးရ
စိုက်ပျိုးရေး၊ မွေးမြူရေးနှင့် ဆည်မြောင်းဝန်ကြီးဌာန
ကျေးလက်ဒေသဖွံ့ဖြိုးတိုးတက်ရေးဦးစီးဌာန
ဘီးလင်းမြို့နယ်

National Community Driven Development Project
လူထုပဟိုပြုစီမံကိန်း



ကျေးရွာဖွံ့ဖြိုးရေးအစီအစဉ်
Village Development Plan (VDP)
ဘီးလင်း မြို့နယ်

၂၀၁၈ ခုနှစ်

ဝင်းသောင်ကျေးရွာအုပ်စု

ဝင်းသောင်ကျေးရွာ

မာတိကာ

စဉ်	အကြောင်းအရာ	စာမျက်နှာ
၁။	မာတိကာ	၁
၂။	ဘီးလင်းမြို့နယ်မြေပုံ	၂
၃။	ကျေးရွာအုပ်စုမြေပုံ	၃
၄။	ကျေးရွာအခြေခံအချက်အလက်များ	၄-၅
၅။	လူထုပူးပေါင်းပါဝင်သော လူမှုဆန်းစစ်ခြင်းနှင့် အကဲဖြတ်ခြင်း လုပ်ငန်းစဉ် (PSA/PRA) အကျဉ်ချုပ်ဇယား	၆
၆။	(က)လူမှုရေး အရင်းအမြစ်ပြုပြင်မှုနှင့် သုံးသပ်ချက် (ခ)ဥစ္စာဓန ကြွယ်ဝမှု အဆင့်အတန်း သတ်မှတ်ခြင်းနှင့် အသက်မွေးဝမ်း ကျောင်း ပြဇယားနှင့် သုံးသပ်ချက်များ	၇-၉ ၁၀-၁၁
	ဂ။အရင်းအမြစ် ပိုင်ဆိုင်မှု သုံးသပ်ခြင်း	၁၂-၁၃
	ဃ။ ရာသီခွင်ပြ ပြက္ခဒိန်နှင့် သုံးသပ်ခြင်း	၁၄-၁၅
	င။ ပင့်ကူအိမ်သုံးသပ်ခြင်း	၁၆-၁၇
	စ။ ဗင်းကာချပ်	၁၈-၁၉
	ဆ။ အမျိုးသား/အမျိုးသမီး အခက်အခဲများ	၂၀
	ဇ။ ကျေးရွာမျှော်မှန်းချက်(အမျိုးသား/အမျိုးသမီး)	၂၁
	ဈ။ ဦးစားပေးလုပ်ငန်းများ	၂၂
၇။	ကော်မတီဝင်များရွေးချယ်ခြင်းနှင့်ကျေးရွာဖွံ့ဖြိုးရေးအစီအစဉ်ဆောင်ရွက်မှုမှတ်တမ်း ခါတ်ပုံများ	၂၃
၈။	ကော်မတီဝင်များစာရင်း	၂၄
၉။	ကျေးရွာ အချက်အလက်ပုံစံ(၁)	၂၅-၂၇
၁၀။	စီမံကိန်း အချိန်စက်ဝန်းအချိန်ဇယား(ပုံစံ ၂)	၂၈
၁၁။	ကျေးရွာဖွံ့ဖြိုးရေးဦးစားပေးအစီအစဉ်(ပုံစံ ၃)	၂၉-၃၁
၁၂။	အစည်းအဝေးမှတ်တမ်းများ	၃၂
၁၃။	ကဏ္ဍအလိုက် အခက်အခဲမှတ်တမ်း	၃၃

ဘီးလင်းမြို့နယ် အခြေပြမြေပုံ

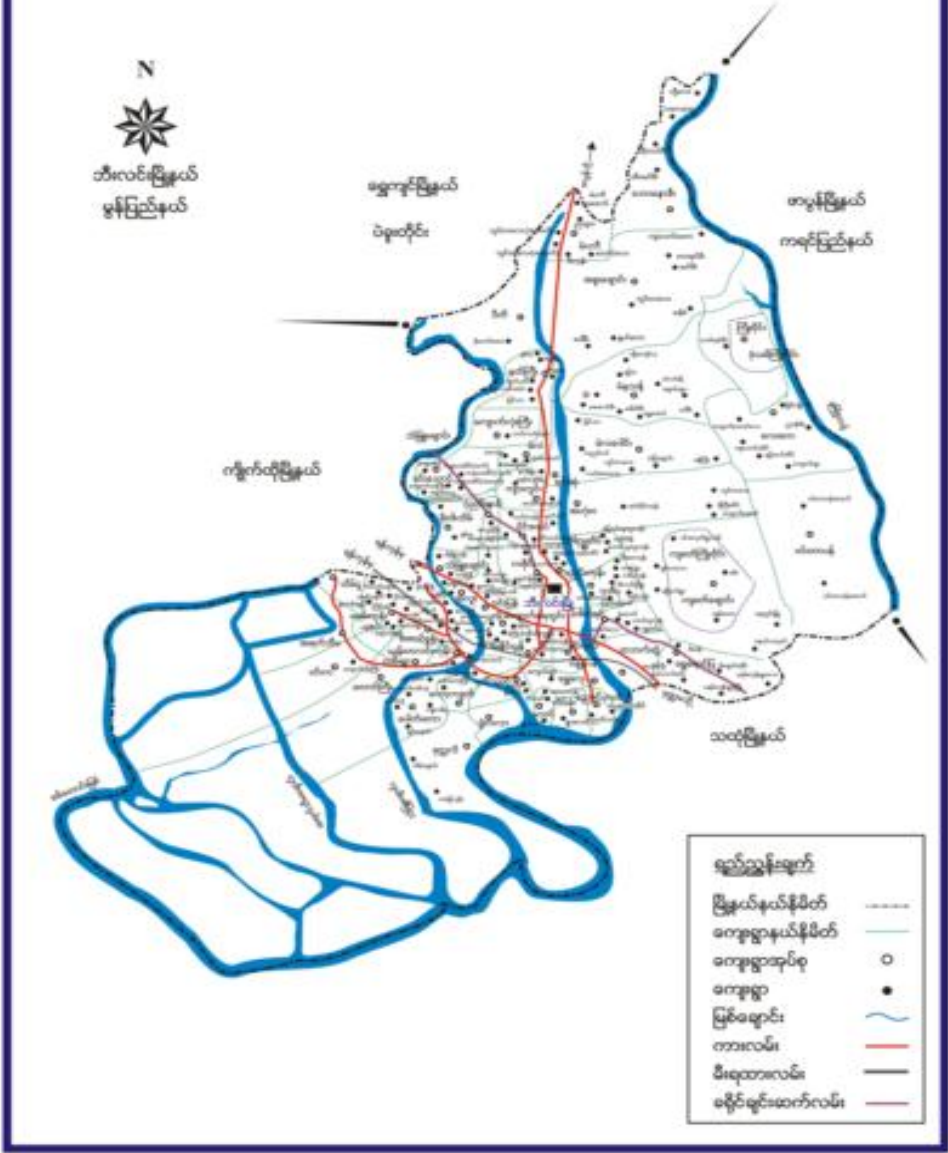

ဝင်းသောင်ကျေးရွာအုပ်စုပြမြေပုံ

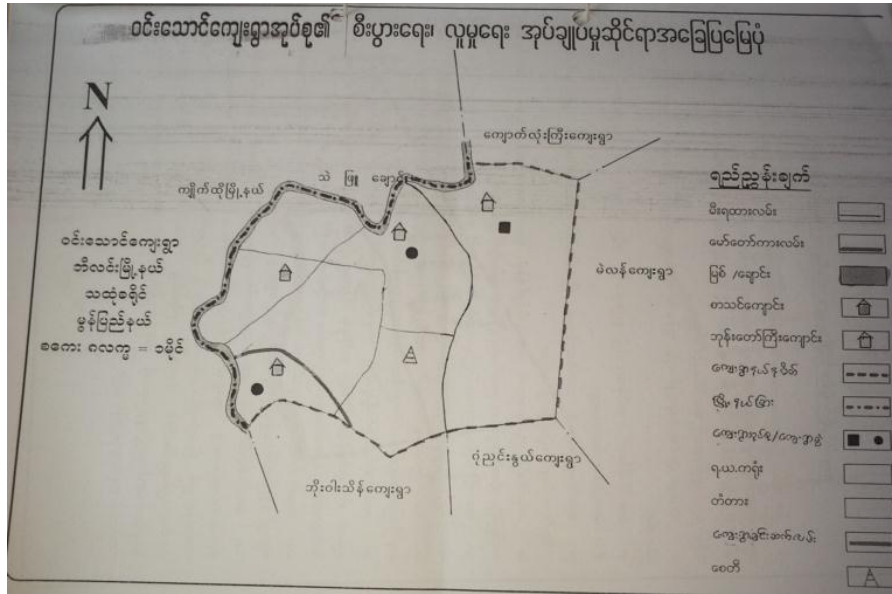

၃။ ဝင်းသောင် ကျေးရွာအုပ်စုတွင် ပါဝင်သော ကျေးရွာများစာရင်း

- ၁။ ကရဝေးဆိပ်(အထက်)
- ၂။ ကရဝေးဆိပ်(အလယ်)
- ၃။ ကရဝေးဆိပ်(အောက်)
- ၄။ ဝင်းသောင်
- ၅။ ကျောက်ပုံ

၄။ ကျေးရွာ အခြေခံအချက်အလက်များ

ကျေးရွာအတွင်းရှိ စုစုပေါင်းအိမ်ထောင်စုနှင့် လူဦးရေ

အိမ်ထောင်စု	ကျား	မ	စုစုပေါင်း
၄၄	၁၀၅	၉၈	၂၀၄

လူနည်းစု၊လူမျိုးစု အိမ်ထောင်စု

အမျိုးအစား	အိမ်ထောင်စု	ကျား	မ	စုစုပေါင်း
ကရင်	၄၁			
ဗမာ	၃			
လူမျိုးစုရော				

ထိခိုက်လွယ် အိမ်ထောင်စု

ထိခိုက်လွယ်အုပ်စု	အိမ်ထောင်စု	ကျား	မ	စုစုပေါင်း
သက်ကြီးရွယ်အို				
အမျိုးသမီးဦးဆောင်	၄			
မသန်စွမ်း				
မြေယာမဲ့				

ကျေးရွာရှိ အခြေခံအဆောက်အအုံများ

ပညာရေး	ခြစ်ပါ	ကျန်းမာရေး	ခြစ်ပါ	ဘာသာရေး	ခြစ်ပါ
အထက်တန်းကျောင်း		ဆေးရုံ		ဘုရား/စေတီ	
အလယ်တန်းကျောင်း		ကျန်းမာရေးဌာန		ဘုန်းကြီးကျောင်း	✓
မူလတန်းကျောင်း	✓	ကျန်းမာရေးဌာနခွဲ		ဟိန္ဒူဘုရားကျောင်း	
မူကြိုကျောင်း	✓	ဆေးခန်း		ခရစ်ယာန်ဘုရားကျောင်း	
အခြား		အခြား		ဗလီ	
မှတ်ချက်		မှတ်ချက်		မှတ်ချက်	

အဓိကစီးပွားရေးလုပ်ငန်းများ

စိုက်ပျိုးရေး	မွေးမြူရေး	အသေးစားစီးပွားရေးလုပ်ငန်းများ	အခြား

ကျေးရွာအတွင်း အဓိကပိုင်ဆိုင်မှုများ

ကျေးရွာပိုင်ဆိုင်မှုများ	စိုက်ပျိုးရေး	စားကျက်မြေ	သစ်တောမြေ	သဲ/ကျောက်ရရှိမှု	ရေတွင်း/ရေကန်	စက်ရေတွင်း
အရေအတွက်						

ကျေးရွာပိုင်ဆိုင်မှုများ						
အရေအတွက်						

ကျေးရွာအတွင်း အခြားပိုင်ဆိုင်မှုများ

ကျေးရွာပိုင်ဆိုင်မှုများ	ရေတင်စက်	ထွန်	ထယ်	ကျွဲ	နွား	အခြား
အရေအတွက်						
ကျေးရွာပိုင်ဆိုင်မှုများ						
အရေအတွက်						

အခြားကျေးရွာရှိ အသုံးပြုနိုင်သော အရင်းအမြစ်/အချက်အလက်များ

အရင်းအမြစ်	ဆေးခန်း	မူလတန်းကျောင်း	ဈေး	ကျွမ်းကျင်လုပ်သား	လုပ်သား	မြေတူးစက်	လမ်းကြိုတ်စက်
အရေအတွက်							

၅။ လူထုပူးပေါင်းပါဝင်သော လူမှုဆန်းစစ်ခြင်းနှင့် အကဲဖြတ်ခြင်း လုပ်ငန်းစဉ် (PSA/PRA) အကျဉ်ချုပ်ဖော်ပြချက်

လူထုပူးပေါင်းပါဝင်သော လူမှုဆန်းစစ်ခြင်းနှင့် အကဲဖြတ်ခြင်း လုပ်ငန်းစဉ် (PSA/PRA) အကျဉ်ချုပ်ဖော်ပြချက်

ကျေးရွာအုပ်စု - ၀၈၆၀၁၁၀၃
ကျေးရွာ - ၀၈၆၀၁၁၀၃

စဉ်	အကြောင်းအရာ	ရက်စွဲ	ဦးတည်ချက်	တက်ရောက်သူ			အဓိကအကျိုးကျေးဇူးများ
				ကျား	မ	စုစုပေါင်း	
၁	လူမှုစီးပွားအဆင့်သတ်မှတ်ခြင်း (Wealth Ranking)	၂၀၂၀.၁၀.၂၇	ရမ်းသာအလယ်အလတ်၊ နှစ်စဉ်၊ အလွန်နွမ်းပါးအုပ်စုများ	၁၀	၁၂	၂၂	ကျေးရွာလူမှုစီးပွားအဆင့်သတ်မှတ်ခြင်း၊ ထုတ်ဖော်နိုင်သည့် အတွက် အမြင်စုံစုံနှင့် များသောအားဖြင့် ဖြစ်ပေါ်နေသည့် အများစု သဘောတူ ဖွဲ့စည်းသတ်မှတ်ခြင်း
၂	ရာသီဥတုပြောင်းလဲခြင်း (Seasonal Calendar)	၂၀၂၀.၁၀.၂၇	ကော်မတီဝင် (အမျိုးသမီး၊ အမျိုးသားများ)	၁၀	၁၂	၂၂	ရာသီဥတုပြောင်းလဲခြင်းနှင့် များသောအားဖြင့် လုပ်ငန်းများ၊ လုပ်ငန်းများ၊ များသောအားဖြင့် လုပ်ငန်းများ၊ ဝမ်းပူလှပမှု နှင့် ပြုစုထားခြင်း
၃	ကျေးရွာလူမှုစီးပွားပြဿနာများ မြေပုံ (Social map/resource map)	၂၀၂၀.၁၀.၂၇	ရပ်မိရပ်မ ကော်မတီဝင်များ	၁၀	၁၂	၂၂	အိမ်အမျိုးအစားများအခြေခံအောက်အခြေများ၊ လမ်းပန်းဆက်သွယ်ရေးအခြေအနေအထား၊ လမ်းပန်းဆက်သွယ်ရေးအခြေအနေအထား၊ လမ်းပန်းဆက်သွယ်ရေးအခြေအနေအထား
၄	ပြဿနာသစ်ပင် (Problem tree)		အမျိုးသားများကော်မတီဝင်များ				အကျိုးကျေးဇူးအရ အခြေခံအောက်အခြေများ၊ အသက်မွေးဝမ်းကျောင်းလုပ်ငန်းများ နှင့် ပညာရေးကျန်းမာရေး
၅	ပြဿနာသစ်ပင် (Problem tree)		အမျိုးသမီးများ				အကျိုးကျေးဇူးအရ အခြေခံအောက်အခြေများ၊ အသက်မွေးဝမ်းကျောင်းလုပ်ငန်းများ
၆	ကျေးရွာ၏ (၄) နှစ်စဉ် စာရင်းအစီအစဉ်ပြစာရွက်	၂၀၂၀.၁၀.၂၇	အမျိုးသားအုပ်စုအမျိုးသမီးအုပ်စုလူထုအုပ်စု၊ ရပ်မိရပ်မအုပ်စု	၂၁	၂၃	၄၄	အကျိုးကျေးဇူးအရ အခြေခံအောက်အခြေနှင့် အဓိက လိုအပ်ချက်များ အပေါ်မူတည်၍ ဆုံးဖြတ်သည်
၇	အဖွဲ့အစည်းချိတ်ဆက်ပုံ (Venn Diagram)	၂၀၂၀.၁၀.၂၇		၂၁	၂၃	၄၄	ကျေးရွာအတွင်းရှိ အဖွဲ့အစည်းများ မည်သည့်အဖွဲ့မည်သည့်အဖွဲ့အစည်းများ ချိတ်ဆက်လုပ်ကိုင်မှု
၈	ပင့်ကူအိမ်ကွန်ယက် (Spider Web)	၂၀၂၀.၁၀.၂၇	အမျိုးသားများနှင့် အမျိုးသမီးများ	၂၁	၂၃	၄၄	အမျိုးသားများနှင့် အမျိုးသမီးများ တန်းတူအခွင့်အရေးများ ရရှိမှုနှင့် မရရှိသည့် အကြောင်းအရာများ
၉	ပြဿနာအခွင့်အရေး၊ လက်ရှိ အခြေအနေနှင့် မြှောက်လှည့်ညွှန်ကြားခြင်းများ		ကျေးရွာလူထု				ပြဿနာအခွင့်အရေးလက်ရှိအခြေအနေကို ထိခိုက်မှုရှိမှုနှင့် မြှောက်လှည့်ညွှန်ကြားခြင်းများ

သောကညုဂုဏ်အတ္ထကိယဂဗ္ဘိဝဏ်စံကျပါသည်။

ဤသို့ ဤသား မှာပေသော် သဘာဝ ပေသော အရင်း ဘာမည် မှား မှားရှိ သော်၊ ဘာမည်
အရင်း သာမန် ဖြစ် ကျင့် တွင်၊ ကျမ်း ကျမ်း တတ် မောက် သည်၊ အရင်း မှား
ကို မှား ဖြား ခြံ သာ သည့် ပြု ဖြစ် ပါ သည်။

ကဏ္ဍပယ် မှား ပေသော သင်္ဘော ကျ ထွက် အတ္ထကိယဂဗ္ဘိဝဏ်စံကျပါ သည်။

ကဏ္ဍပယ် မှား သည် အသက် ကျောက်၊ အသောက် အာဇီ၊ မြို့ခြံ မြို့ရံ ခု ခု ခု ခု ခု ခု ခု
ကဏ္ဍပယ် မှား အတွက် မိဘ မှား မိတ်ချမ်းသာ မှု မဟုတ် ဖြစ် ကဏ္ဍပယ် မှား
ပေသော စား ထွက် ကောက် ဖြစ် ဖြစ် သည်။ မိဘ မှား စီး မြား အရင်း မဟုတ် မှ
မှား အထက် ကဏ္ဍပယ် မှား ပေသော သင်္ဘော ဂုဏ် ကျောက်၊ အသောက် အာဇီ၊ မှား
ပေသော ခု ခု ခု ခု ခု မဟုတ် ဖြစ် သည်။

ဤ သောကညုဂုဏ်အတ္ထကိယဂဗ္ဘိဝဏ်စံ ကျပါ သည်။ ဤသို့ ဤသား မှား ကျင့် ကျင့် က
သုံး ထက် စီး ကျောက် ပြု ပါ သည်။ ဤသို့ ဤသား မှား သည် မှု ဘာ သာ သင်္ဘော
မိတ် သော စောင့် ဤ ထွက် ကာလ လှ မှု လှ ကျမ်း ရှေ့ တိုက် တွင် သု ဝတ် သိ က
ဆောင် သည် ဖြစ် ပါ သည်။ စွမ်း မြု မှု ထက် ကို ကုသီ ဝေ တို့ ကို လိုက် ကျ တစ် ခါ တစ် ကို
ပေ လှ ပြု ဖြစ် ပါ သည်။

ခိုက် မှား၊ ကျား၊ မှား၊ မှား၊ တွင် ဒေသ တွက် မှား ကို သာ ခိုက် မှား
မှား ဖြစ် ကျင့် အရင်း အရင်း စွာ ကျောက် လှ ပြု ငှား၊ အဆင် ဖြစ် သော
အရင်း သော စွာ တွင် မှား လှ ပြု ငှား၊ ဒေသ တွက် အကျောက် အဝယ် လှ ပြု ငှား
မှား အသက် မှား ဝတ် ထောက် မြု ဖြစ် ပါ သည်။

ခမူဉ္ဇာဓန ကြွယ်ဝမှု အဆင့်အတန်း သတ်မှတ်ခြင်းနှင့် အသက်မွေးဝမ်းကျောင်းပြဇယား

ကျေးရွာ- ဝင်းသောင်

အုပ်စု - ဝင်းသောင်

နေ့စွဲ- ၁၈.၁၀.၂၀၁၇

ခမူဉ္ဇာဓန ကြွယ်ဝမှု အဆင့်အတန်း သတ်မှတ်ခြင်းနှင့် အသက်မွေးဝမ်းကျောင်းပြဇယား

ကျေးရွာ - ဝင်းသောင်
အုပ်စု - ဝင်းသောင်

မြို့နယ် - အီး၊လတ်
ပျက်စွဲ - ၁၈.၁၀.၂၀၁၇

အမျိုးအစား	လိုင်ဆိုင်းမှု	အသက်မွေးဝမ်းကျောင်း	အိမ်ထောင်စု
မြေယာ	- စတားစာနဲ့ (၃) ဧက အထက် - (၆) ခုပျဉ် အသက် အထက် - အိမ်ခြံ၊ တိုက်၊ အိမ်ခြံ၊ ပျဉ်အောက်၊ ပျဉ်စို၊ - ဆိုင်ကယ် (၁) စီး	- (၆) ခုပျဉ် လုပ်ငန်း၊ - စား၊ ကျွတ်၊ စား၊ ဝယ် - ဆိုင်ကယ် (၁) စီး	၃ စု
အပယ်အပတ်	- စတားစာနဲ့ (၃) ဧက အထက် - (၆) ခုပျဉ် အသက် အထက် - အိမ်ခြံ - ပျဉ်အောက်၊ တိုက် - ဆိုင်ကယ် (၁) စီး	- (၆) ခုပျဉ် လုပ်ငန်း၊ - စား၊ ကျွတ်၊ စား၊ ဝယ် - ဆိုင်ကယ် (၁) စီး	၁ ၆ စု
မမြေယာ	- အသက် ၁၅၊ တိုက်၊ အိမ်ခြံ၊ ပျဉ်စို၊ ပျဉ်စို၊ ပျဉ်စို၊ က၊ တံ၊ က	ကျ၊ အိမ်၊ စား၊ စား	၂ စု
ရွက်ပါးသူ	- ပျဉ်စို၊ ပျဉ်စို၊ က၊ အိမ်ခြံ	စား၊ စား၊ က၊ အိမ်ခြံ	၆ စု

ဝိဝေအစုစုသူ ၈၅၀ (၁၀)
 ၂၂ (၁၂)
 ၃၃ (၂၃) ဦး

ဦးစီးအဖွဲ့ဝင် ၃ ဦး
 ဖွဲ့စည်းရေးမှူး ၁ ဦး

၈။အရင်းအမြစ် ပိုင်ဆိုင်မှု သုံးသပ်ခြင်း

ကျေးရွာ- ဝင်းသောင်

အုပ်စု - ဝင်းသောင်

နေ့စွဲ- ၁၈.၁၀.၂၀၁၇

* အရင်းအမြစ်သုံးစွဲမှု ပုံစံပြရယူ *

ကျေးရွာ- ဝင်းသောင်		ဒီဂရီ၊ ဝင်းသောင်
အုပ်စု - ဝင်းသောင်		၁၈.၁၀.၂၀၁၇

ကျား	မ	ကျား + မ
		- တော၊ တောင်၊ သစ်၊ ဝါ၊ လယ်၊ ဖောင်၊ ခြောင် တံတား၊ သဲ၊ ရဲ၊ ကျောက် နွဲ့၊ ရွှေ၊ မဲ၊ စတင်ထုတ် ကား၊ ဆိုင်ကယ်၊ စွဲ၊ နွား၊ နတ်ပယ်စက်၊ စေးဆိုင်

* အရင်းအမြစ်အသုံးပြုမှု ပုံစံပြရယူ *

ကျား	မ	ကျား + မ
တောင်၊ တော၊ သစ် ဝါ၊ လယ်၊ ဖောင်၊ ခြောင်၊ တံတား၊ သဲ ရဲ၊ ကျောက်၊ နွဲ့၊ မဲ၊ စတင်ထုတ်၊ ကား၊ ဆိုင်ကယ်၊ စွဲ၊ နွား၊ လယ်	နတ်ပယ်စက် စေးဆိုင်	

ပိုင်ဆိုင်မှုအသုံးပြုမှု - ၁၀ မ - ၁၂

ဒီဂရီ၊ ဝင်းသောင် - ဝင်းသောင်
 ဖွဲ့စည်းပုံစံ - ဒီဂရီ၊ ဝင်းသောင်

သုံးသပ်ချက်

ကျေးဇူး - ထိခံစားရခြင်း

မြို့နယ် - ဘီယာ

ကျေးဇူးပေးရန် - ထိခံစားရခြင်း

၇၈၅ - ၁၈၁၀၁၀၀၇

* အကျဉ်းချုပ်နှင့် အကျဉ်းချုပ်အား အကျဉ်းချုပ်အား *

A အုပ်ချုပ်ရေး၊ ကျေးဇူးတင်မှုကို အကျဉ်းချုပ်အား အကျဉ်းချုပ်အား အကျဉ်းချုပ်အား

A အကျဉ်းချုပ်အား အကျဉ်းချုပ်အား

ကျေးဇူးတင်မှု၊ အကျဉ်းချုပ်အား အကျဉ်းချုပ်အား အကျဉ်းချုပ်အား အကျဉ်းချုပ်အား

အကျဉ်းချုပ်အား အကျဉ်းချုပ်အား အကျဉ်းချုပ်အား အကျဉ်းချုပ်အား

A အကျဉ်းချုပ်အား အကျဉ်းချုပ်အား အကျဉ်းချုပ်အား အကျဉ်းချုပ်အား

A အကျဉ်းချုပ်အား အကျဉ်းချုပ်အား အကျဉ်းချုပ်အား အကျဉ်းချုပ်အား

A အကျဉ်းချုပ်အား အကျဉ်းချုပ်အား အကျဉ်းချုပ်အား အကျဉ်းချုပ်အား

ဃ။ ရာသီခွင်ပြ ပြက္ခဒိန်

ကျေးရွာ- ဝင်းသောင်

အုပ်စု - ဝင်းသောင်

နေ့စွဲ- ၁၈.၁၀.၂၀၁၇

ရာသီခွင်ပြဇယား

ကျေးရွာ - ဝင်းသောင်
အုပ်စု - ဝင်းသောင်

မြို့နယ်၊ ဝါးထင်
ရက်စွဲ - ၁၈.၁၀.၁၇

အကြောင်းအရာ	တန်ခိုး	ကဆုန်	အဆုန်	ဝါဆို	ဝါခေါင်	တော်တော်	အိတ်တော်	တော်တော်	တော်တော်	ပြာဆို	တော်တော်	တော်တော်
ရာသီခွင် အခြေအနေ	ပူဖြင်း	အနုနုယံ ပူဖြင်း	ကပူလျော့ လျော့လျက်	ခိုင်းကွ	ခိုင်းကွ	ဖိုးကွ (လျော့နည်း)	ဖိုးကွ ကော့စင်	ဘောင်ဝင် ဘေးအိုလာ	ကော့စို	ဖိုးကော့	ဘေးအို လျော့	ဘေးအို လျော့
ရက်ပိုင်းရက် လုပ်အင်္ဂါ	တောင်ထိုး ပုတ်	တောင်ယာ ပုတ် (လျော့နည်း)	ပုတ်ထိုး ပုတ်	ပုတ်ထိုး ပုတ်	ပုတ်ထိုး ပုတ်	ပုတ်ထိုး ပုတ်	ပုတ်ထိုး ပုတ်	ပုတ်ထိုး ပုတ်	ပုတ်ထိုး ပုတ်	ပုတ်ထိုး ပုတ်	ပုတ်ထိုး ပုတ်	ပုတ်ထိုး ပုတ်
ဝင်ငွေ	ပုတ်ထိုး ပုတ်	ပုတ်ထိုး ပုတ်	ပုတ်ထိုး ပုတ်	ပုတ်ထိုး ပုတ်	ပုတ်ထိုး ပုတ်	ပုတ်ထိုး ပုတ်	ပုတ်ထိုး ပုတ်	ပုတ်ထိုး ပုတ်	ပုတ်ထိုး ပုတ်	ပုတ်ထိုး ပုတ်	ပုတ်ထိုး ပုတ်	ပုတ်ထိုး ပုတ်
ပွဲတော်	ပုတ်ထိုး ပုတ်	ပုတ်ထိုး ပုတ်	-	ဝါဆိုသ ကံ့ကံ့ ပုတ်	ကဆုန် ပုတ်	တော်တော် ပုတ်	အိတ်တော် ပုတ်	တော်တော် ပုတ်	-	ပြာဆို ပုတ်	-	-
သမီး ကလေးရက်	ပုတ်ထိုး ပုတ်	ပုတ်ထိုး ပုတ်	ပုတ်ထိုး ပုတ်	ပုတ်ထိုး ပုတ်	ပုတ်ထိုး ပုတ်	ပုတ်ထိုး ပုတ်	ပုတ်ထိုး ပုတ်	ပုတ်ထိုး ပုတ်	ပုတ်ထိုး ပုတ်	ပုတ်ထိုး ပုတ်	ပုတ်ထိုး ပုတ်	ပုတ်ထိုး ပုတ်
ဖုန်းအင်္ဂါ	ပုတ်ထိုး ပုတ်	ပုတ်ထိုး ပုတ်	-	ပုတ်ထိုး ပုတ်	ပုတ်ထိုး ပုတ်	ပုတ်ထိုး ပုတ်	ပုတ်ထိုး ပုတ်	ပုတ်ထိုး ပုတ်	ပုတ်ထိုး ပုတ်	ပုတ်ထိုး ပုတ်	ပုတ်ထိုး ပုတ်	ပုတ်ထိုး ပုတ်

ပါဝင်ဆွေးနွေးသူ ကျား (၂၁)ဦး၊ မ (၂၃)ဦး
စုစုပေါင်း (၄၄)ဦး

မြို့နယ်ဆွေးနွေးသူ ကျား (၁၀)ဦး၊ မ (၁၀)ဦး
စုစုပေါင်း (၂၀)ဦး

သုံးသပ်ချက်

ကျေးဇူး - ဝမ်းတောင်

မြို့နယ် - အိုးလင်း

ကျေးဇူးအရပ် - ဝမ်းတောင်

ရက်စွဲ - ၁၈၊ ၁၀၊ ၂၀၁၇

* ဂုဏ်ထူးဆောင်ရွက်ခြင်းနှင့်ဆိုင်ခြင်း *

၁ လယ်ယာ၊ စတင်ယာ၊ စတင်ထုတ်လုပ်မှု၊ ဂုဏ်ထူးဆောင်ရွက်ခြင်း၊ စီမံကိန်း

ဖွဲ့စည်းပုံ၊ လုပ်ငန်းစဉ်၊ စတင်ထုတ်လုပ်ခြင်း

၂ ရွှေ့ပြောင်းထုတ်လုပ်ရေးအဖွဲ့အစည်း၊ အဖွဲ့အစည်း

၃ ထုတ်လုပ်ရေးနှင့်ပတ်သက်သည့် အဖွဲ့အစည်းများ၊ အဖွဲ့အစည်းများ၊ အဖွဲ့အစည်းများ၊ အဖွဲ့အစည်းများ၊ အဖွဲ့အစည်းများ

၄ ဝမ်းတောင် ဖွဲ့စည်းပုံ၊ အဖွဲ့အစည်းများ၊ အဖွဲ့အစည်းများ၊ အဖွဲ့အစည်းများ၊ အဖွဲ့အစည်းများ

၅ အဖွဲ့အစည်းများ၊ အဖွဲ့အစည်းများ၊ အဖွဲ့အစည်းများ၊ အဖွဲ့အစည်းများ၊ အဖွဲ့အစည်းများ

၆ ဖွဲ့စည်းပုံ၊ အဖွဲ့အစည်းများ၊ အဖွဲ့အစည်းများ၊ အဖွဲ့အစည်းများ၊ အဖွဲ့အစည်းများ

၇ စနစ်ကျင့်သုံးခြင်း၊ အဖွဲ့အစည်းများ၊ အဖွဲ့အစည်းများ၊ အဖွဲ့အစည်းများ

၈ အဖွဲ့အစည်းများ၊ အဖွဲ့အစည်းများ၊ အဖွဲ့အစည်းများ၊ အဖွဲ့အစည်းများ၊ အဖွဲ့အစည်းများ

(c) ပင့်ကူအိမ်သုံးသပ်ခြင်း

ကျေးရွာ - ဝမ်းထောင်

အုပ်စု - ဝင်းထောင်

နေ့စွဲ - ၁၈.၁၀.၂၀၁၇

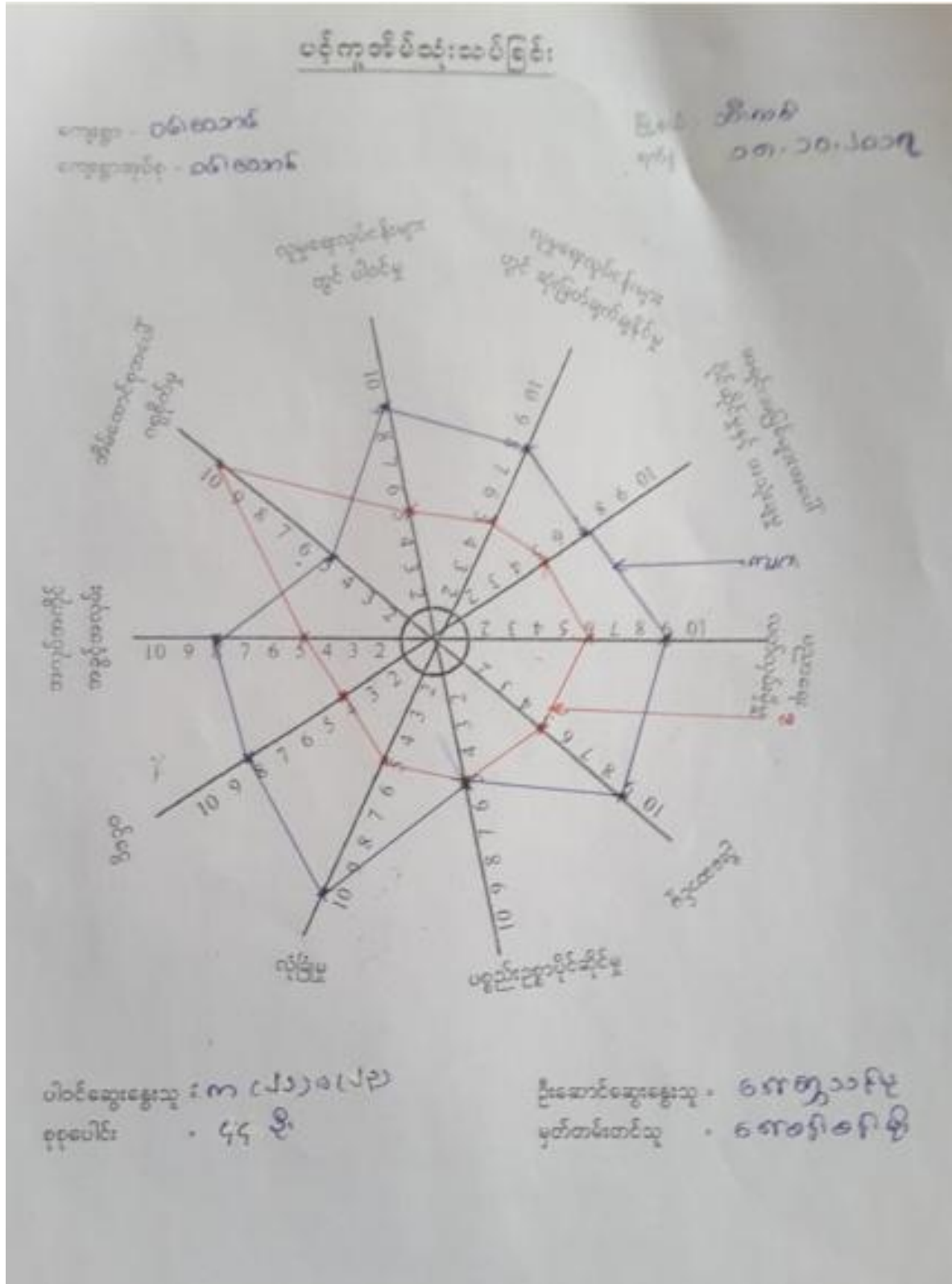

သုံးသပ်ချက်

ကျေးဇူး - ဝမ်းသာအောင်

အိ.နတ် - အိ.လမ်း

ကျေးဇူး အုတ်စု - ဝမ်းသာအောင်

၇၈၆၅ ၁၈၁၀၀၀၀၀၇

* ပင်ကို အိမ်အေး၊ ဓမ္မဇာတိနှင့် သုံးသပ်ခြင်း *

- ၁။ အမျိုးသမီး ဖွားမြင်သည့် ဝမ်းသာ၊ နေ့ဖူး၊ အရပ် အကျိပ် အခွင့်အလမ်း၊ နေ့ဖူး၊ တွင်ပါ မှတို့တွင် အမျိုးသားအားထက် နည်းစေသည့်
- ၂။ အမျိုးသမီး ဖွားမြင်သည့် အိမ်မှုကိစ္စ တွင်သာ မတော်တော် လုပ်ကျိပ်စေရသည်။
- ၃။ အမျိုးသမီး ဖွားမြင်သည့် အရပ် အကျိပ် အခွင့်အလမ်း နည်းပါးပြီး ပညာရေးတွင် အခွင့်အလမ်း နည်းပါးစွာ အိမ်တွင် အလုပ်များ တွင် လုပ်ကျိပ်စေရသည်။
- ၄။ ကျေးဇူး တွင် အမျိုးသမီး ဖွားမြင်ခြင်း စတင်ခဲ့ပြီး လာအောင် အမျိုးသမီးအား သီးသန့် အထိပညာပေးသည့် အခွင့်အလမ်း နှင့် လုပ်အားခ တိုးတက်ပေးခြင်း အမျိုးသမီးအား ခွင့်ပြုအောင် ရည်စင် တင်ပေးခြင်းဖြင့် နေ့ဖူး၊ အရပ် နှင့် နေ့ဖူးအောင် ရှိရာ တွင် အမျိုးသမီးအား ကျိပ်စက်ထွဲ ကူညီပေးသင့်သည်။

ဆ။အမျိုးသား/အမျိုးသမီး အခက်အခဲများ

ကျေးဇူး - ဝမ်းသာတော်

ဗြိတိန် - ဘီလစ်

ကျေးဇူးအုပ်စု - ဝမ်းသာတော်

၇က်စွဲ - ၁၈.၁၀.၂၀၁၇

အမျိုးသားများ တစ်စုသော အခက်အခဲ

- ၁. နှာတွင်းဆီမရှိသည့် အခက်အခဲ
- ၂. နှာဝင်လမ်း မကောင်းသည့် အခက်အခဲ
- ၃. ကျောက်ကျစ် မရှိသည့် အခက်အခဲ
- ၄. အလုပ်အကိုင်အခွင့်အလမ်းနည်းပါးမှုအခက်အခဲ
- ၅. ၂၆ ကျောက်တောင် မရှိသည့် အခက်အခဲ

အမျိုးသမီးများ တစ်စုသော အခက်အခဲ

- ၁. နှာတွင်းဆီမရှိသည့် အခက်အခဲ
- ၂. နှာဝင်လမ်း မကောင်းသည့် အခက်အခဲ
- ၃. ကျောက်ကျစ် မရှိသည့် အခက်အခဲ
- ၄. အလုပ်အကိုင်အခွင့်အလမ်းနည်းပါးမှုအခက်အခဲ
- ၅. ၂၆ ကျောက်တောင် မရှိသည့် အခက်အခဲ

၈။ကျေးရွာမျှော်မှန်းချက်(အမျိုးသား/အမျိုးသမီး)

ကျေးရွာ - ဝင်းတောင်
ကျေးရွာဒုတိယ - ဝင်းတောင်

မြို့နယ် - အီးလတ်
ဂဏ်စွဲ - ၁၈-၁၀-၁၀

အမျိုးသားများ မျှော်မှန်းချက်

- ၁. ရွာတွင်း မီးလင်းလာမည်
- ၂. ရွာဝင်လမ်း ကောင်းလာမည်
- ၃. ကျွမ်းကျင်စွာ ဂုဏ်ရရှိလာမည်
- ၄. အပျော်အကင်း အခွင့်အလမ်းများ ရှိလာမည်
- ၅. နေရာကျန်းမာစွာ ရှိလာမည်

အမျိုးသမီးများ မျှော်မှန်းချက်

- ၁. ရွာတွင်း မီးလင်းလာမည်
- ၂. ရွာဝင်လမ်း ကောင်းလာမည်
- ၃. ကျွမ်းကျင်စွာ ဂုဏ်ရရှိလာမည်
- ၄. အပျော်အကင်း အခွင့်အလမ်းများ ရှိလာမည်
- ၅. နေရာကျန်းမာစွာ ရှိလာမည်

ဈေးနှုန်းစာပေးလုပ်ငန်းများ

ကျေးဇူး	- ဝမ်းသာခံ	အိမ်နယ် - ဦးစိုး
ကျေးဇူးအုပ်စု	- ဝမ်းသာခံ	ရက်စွဲ - ၁၈.၁၀.၂၀၁၇
<u>အကျပ်ဝင်သော လုပ်ငန်းများ</u>		
၁.	မူဝါဒ ကျော်စွဲဆောင်ရွက်ခြင်း	(၈၈+၅)
၂.	ကျောင်းကျ စင် ဆောင်ရွက်ခြင်း	(၈၈+၅)
၃.	ဦးစီးဌာန ကျောက်ကြမ်းလမ်းခင်းခြင်း	(၈၈+၅)
၄.	ဦးစီးဌာန တံတားဆောင်ရွက်ခြင်း	(၈၈+၅)
၅.	အိမ်နယ် မီးခက် သွယ်တပ် ခြင်း	(၈၈+၅)
<u>အကျပ်မဝင်သော လုပ်ငန်းစဉ်များ</u>		
၁.	အိမ်နယ်၊ စက်တိုက်၊ စက်ဖြင့်သင်တန်း စတင်ခြင်း	(၈၈)
၂.	စက် ချယ်၊ အလှူဖြင့် သင်တန်း စတင်ခြင်း	(၅)
၃.	သောတကွန်သီအိုလိုဂျီ၊ နေပြည်တော် သင်တန်း စတင်ခြင်း	(၈၈+၅)
၄.	အသေးစား စားစား စွဲ စတင်ခြင်း	(၈၈+၅)

၇။ကော်မတီဝင်များရွေးချယ်ခြင်းနှင့်ကျေးရွာဖွံ့ဖြိုးရေးအစီအစဉ်ဆောင်ရွက်မှုမှတ်တမ်းခါတ်ပုံများ



၈။ ကော်မတီဝင်များစာရင်း

ကျေးရွာ- ဝင်းသောင်

အုပ်စု - ဝင်းသောင်

နေ့စွဲ- ၁၈.၁၀.၂၀၁၇

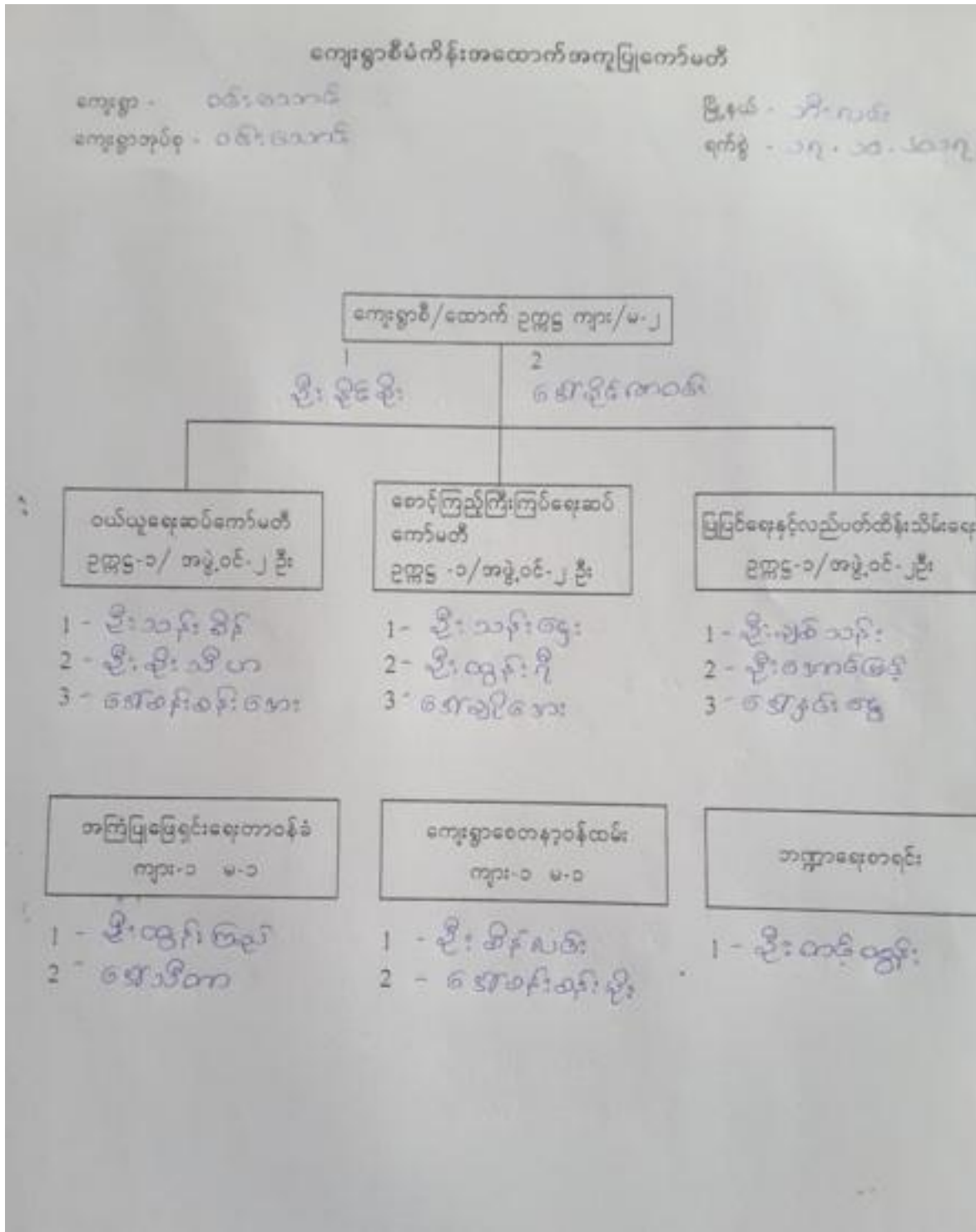

၉။ကျေးရွာ အချက်အလက်ပုံစံ(၁)

ပုံစံ - ၈ - ၁ ကျေးရွာအခြေခံအချက်အလက်ပုံစံ (Form PC 1)

ပယ်ရွှေ့နှံ့ခွက်၊ ကျေးရွာတစ်ရွာသို့ ပထမဆုံးမိတ်ဆက်ခေါ် သွားရောက်သောအခါ လူထုစည်းရုံးရေးပူးပေါင်း ကျေးရွာ ခေါင်းဆောင်များက ကျေးရွာအချက်အလက်ပုံစံကို ဖေဖော်ဝါရီလတွင် တောင်းခံရသည်။ ဤအချက်အလက်ပုံစံကို စီမံကိန်း မိတ်ဆက်အစည်းအဝေးတွင် တောင်းခံရသည်။ စီမံကိန်းမိတ်ဆက်အစည်းအဝေးတွင် လူထုစည်းရုံးရေးပူးပေါင်း ကျေးရွာအချက်အလက် ပုံစံကို ခေါ်ဆောင်ပြီး မှန်ကန်အောင်ပြုလုပ်ရမည်။ ဤအချက်အလက်ပုံစံသည် လူထုစည်းရုံးရေးပူးပေါင်း သတင်းအချက်အလက်ထံသို့ Tablets မှ တာဆင့် ပြည့်သွင်းရမည်။

ကျေးရွာခေါင်းဆောင် အမည် ဦးအုန်းစွန်း	ကျေးရွာခေါင်းဆောင်၏ ဝန်ထုပ်ထုပ် ဦးအုန်းစွန်း	လူထုစည်းရုံးရေးပူးပေါင်း အမည် ၆၃၇၅၂၁၆၉
ပြည်နယ်တိုင်းဒေသကြီး ဗဟို	ပြည်နယ် ၁/၅၊ ၈၁၆	ကျေးရွာအုပ်စု ၀၆၆၀၁၁၆
ကျေးရွာ ၀၆၆၀၁၁၆		

က၊ လူဦးရေ

လူဦးရေ	အိမ်ထောင်စုအရေအတွက်	ကိုးကွယ်သည့်ဘာသာ	အိမ်ထောင်စုအရေအတွက်
လူဦးရေ (၁) ၈၇၆	၄၄	ဘာသာ (၁) ဗုဒ္ဓ	၄၄
လူဦးရေ (၂) ၆၆၆		ဘာသာ (၂) _____	
လူဦးရေ (၃) _____		ဘာသာ (၃) _____	
လူဦးရေစုစု _____		ဘာသာစုစု _____	
အခြား _____			
မသန်စွမ်းသူများ	၀		
သက်ကြီးရွယ်အိုများ (၆၅ နှစ် နှင့် အထက်)	၁၂၅		၉၉
စစ်ဘေးရှောင်	၀		

	အမျိုးသား (အရေအတွက်)	အမျိုးသမီး (အရေအတွက်)
လူဦးရေ		
လူဦးရေ (၁) ၈၇၆	၁၀၅	၉၈
လူဦးရေ (၂) _____		
လူဦးရေ (၃) _____		
အခြား _____		
အိမ်ထောင်စုဦးရေ	၄၀	၄

(ခ) အခြေခံအဆောက်အအုံ အသုံးအဆောင်များ

စာသင်ကျောင်း	အပူတ် ခြံမိ	ကျွန်းဟာဓဇ	အပူတ် ခြံမိ	ဘာသာရေး အဆောက် အအုံများ	အပူတ် ခြံမိ
အထက်တန်းကျောင်း	<input type="checkbox"/>	အဆင့်	<input type="checkbox"/>	ဓဇတီ	၂
အောက်တန်းကျောင်း	<input type="checkbox"/>	ကျွန်းဟာဓဇ	<input type="checkbox"/>	ဘုန်းကြီးကျောင်း	၆၆

ပုလဲတန်းကျောင်း	၆၈	ကျွန်းမာစေ့ဌာနမှ	<input type="checkbox"/>	ဟိန္ဒူဘုရားကျောင်း	<input type="checkbox"/>
ပုလဲကျောင်း	၆၈	စောစောစော	၆၈	စရင်ယာန်ကျောင်း	<input type="checkbox"/>
အခြား	<input type="checkbox"/>	အခြား	<input type="checkbox"/>	ဗလီ	<input type="checkbox"/>
				အခြား	<input type="checkbox"/>
မှတ်စုတ်		မှတ်စုတ်		မှတ်စုတ်	
၅၈၈၂၀၂၀၂၀၂					

(ဂ) ကျွမ်းကျင်သူများမှတ်တမ်း (ကျေးဇူးတွင်နေထိုင်သော သို့မဟုတ် တခြားဌာနမှလာရောက်သော ကျွမ်းကျင်သူများ)

(၁) စာသင်ကျောင်း		(၂) ကျွန်းမာစေ့			(၃) လက်မှုပညာစင်		
	ဧည့်သည်	အခြားဌာနမှလာသူ		ဧည့်သည်	အခြားဌာနမှလာသူ		ဧည့်သည်
ပုလဲတန်းမြို့စေ့ရာ/မ	<input type="checkbox"/>	၆၈	ဆရာဝန်	<input type="checkbox"/>	<input type="checkbox"/>	လက်သမား	၆၈
အသက်တန်းမြို့စေ့ရာ/မ	<input type="checkbox"/>	<input type="checkbox"/>	လက်ထောက် ကျွန်းမာစေ့ရာ	<input type="checkbox"/>	<input type="checkbox"/>	ပန်းရံ	၆၈
အလယ်တန်းမြို့စေ့ရာ/မ	<input type="checkbox"/>	<input type="checkbox"/>	အမျိုးသမီးကျွန်းမာစေ့ရာ	၆၈	၆၈	လွင်စင်ကျွမ်းကျင် မီးသမား	<input type="checkbox"/>
ပုလဲမြို့စေ့ရာ/မ	၆၈	<input type="checkbox"/>	သားပျားစေ့ရာ	၆၈	၆၈	စေ့ကိုင်သူ	၆၈
အခြား	<input type="checkbox"/>	<input type="checkbox"/>	ပြည်သူ့ကျွန်းမာစေ့ရာလုပ်သား	၆၈	၆၈	စက်ပြင်စေ့ရာ	<input type="checkbox"/>
မှတ်စုတ်			မှတ်စုတ်			မှတ်စုတ်	

(ဃ) ကျေးဇူးသို့ ရောက်ရှိနိုင်သည့် လမ်းအခြေအနေ / ကျေးဇူးတင်စွာသည် ၎င်း၏ ကျေးဇူးအုပ်စုနှင့် ဆက်သွယ်ထားသော လမ်းအခြေအနေ (အောက်ပါတို့ကိုပိုင်ပါ)

ကျောက်ကြမ်းလမ်း ကတ္တရာလမ်း ကုန်ကရစ်လမ်း မော်တော်ဆိုင်ကယ်လမ်း
 ကျောက်စင်းလမ်း (ရွှေသားလမ်း) လှသွားလမ်း အခြား _____

(င) ကျေးဇူးသို့ ဖြစ်ပျက်စွာ

(၁) လူထုဝေဟင်္ဂါစီမံကိန်းစတင်ပြီး ဤကျေးဇူးတွင် ကျေးဇူးသို့ ဖြစ်ပျက်စွာ ဖြစ်ပျက်ခဲ့ပါသလား? ပိုင်ပါ

(၂) နှိုင်းယှဉ်လျှင် ဤစီမံကိန်းကို မည်သည့် ဝန်ထုပ်ပေးခြင်းပေးခဲ့ပါသနည်း? နှိုင်းယှဉ်/မရှိပါ/မသိပါ

(၃) ဤစီမံကိန်းကို ဖြစ်ပျက်စွာအတည်ပြုခဲ့ပါသလား? ပြုခဲ့ပါသည်/မပြုခဲ့ပါ /မသိပါ

(စ) ဝေဟင်္ဂါအခြေအနေ

(၁) ဤကျေးဇူးအစီအစဉ်မှ ၎င်းကျေးဇူးအုပ်စုအစီအစဉ်မှ ဝေဟင်္ဂါအခြေအနေ မရှိနိုင်မည်ဟု ကျွန်ုပ်တို့ သဘောထားပါသနည်း? ပိုင်-၁ / မသိပါ

(၂) ဤကျေးဇူးမှ ၎င်းကျေးဇူးအုပ်စုအစီအစဉ်မှ သွားလာရာတွင် ကြောမြင်သည့် အချိန်

အခြားဝေဟင်္ဂါအခြေအနေ ပိုင်-၁ ထောက်လှမ်း/မော်တော်ဆိုင်ကယ်/မြေလွင်/လမ်း/မော်တော်ဘုတ်/အခြား _____

မိုးရာသီတွင် ကြောမြင် ပိုင်-၁ ထောက်လှမ်း/မော်တော်ဆိုင်ကယ်/မြေလွင်/လမ်း/မော်တော်ဘုတ်/အခြား _____

(ဆ) ပတ်ဝန်းကျင်ဆိုင်ရာ သဘာဝပတ်ဝန်းကျင်

ဤကျေးဇူးတင် ခေါ်ကြားခြင်းကို သို့၊ သဘာဝသောကျေးဇူးတင်မှုများကို ခေါ်ကြားခြင်း ရှိပါသလား။

မဟုတ်ပါ ရှိပါသည် ရှိလျှင် ခေါ်ကြားပါ -----

(ခ) ကျေးဇူးတင် ခွဲစည်းထားသော အဖွဲ့အစည်းများ လူထုဝန်ထမ်းများပတ်ဝန်းကျင်ရှိ ဤကျေးဇူးတင် ကျေးဇူးပြုခေါ်ကြားရန် အစီအစဉ် (သို့) ငွေသားများကို ပတ်ဝန်းကျင် (သို့) စီမံကိန်းတစ်ခုခုမှ ခွဲစည်းထားသည့် အဖွဲ့အစည်းများ ရှိပါသလား။

(၁) -----
(၂) -----

(ဂ) အထွေထွေအုပ်ချုပ်ရေး ဦးစီးဌာန (GAD) မှ မှတ်တမ်းတင်ထားခြင်း ဤကျေးဇူးတင် အထွေထွေအုပ်ချုပ်ရေး ဦးစီးဌာန (GAD) မှ မှတ်တမ်းတင်ထားမှု ရှိပါသလား။
 မရှိပါ ရှိပါသည်

ကျေးဇူးတင်ခေါ်ကြားခြင်း

အမည် ဦးအုံးကျော်

လက်မှတ် အုံးကျော် ၀၄.၅ ၁၇.၁၀.၂၀၁၇

လူထုစည်းရုံးရေးမှူး

အမည် ၆၆၇၅၁၁၆၃

လက်မှတ် ၆၆. ၀၄.၅ ၁၇.၁၀.၂၀၁၇

၁၀။စီမံကိန်း အချိန်စက်ဝန်းအချိန်ဇယား(ပုံစံ ၂)

ပုံစံ - ၁ - ၂ - စီမံကိန်းစက်ဝန်းအချိန်ဇယား (PC 2)

ပြည်ထောင်စုအဖွဲ့ဝင်များ သက်ဆိုင်ရာလုပ်ငန်းစဉ်များ/လက်ထောက်ပံ့ညွှန်ကြားမှုများ စီမံကိန်းစက်ဝန်းအဆင့်တစ်ခုစီဖြစ်ပြီး ကျေးရွာနှင့် ကျေးရွာအုပ်စုအတွက် ဤပုံစံကို ဖြည့်သွင်းရမည်။							
စီမံကိန်းအမျိုးအမည် အရပ် ၆၈၅၅၅ သန့်၊ နှင့်							
၄၄.၆ ၁၇.၁၀.၁၇				စက်ဝန်းအမျိုးအမည်ဖြစ်ပြီး <input type="checkbox"/> စက်ဝန်း(၁) <input type="checkbox"/> စက်ဝန်း(၂) <input checked="" type="checkbox"/> စက်ဝန်း(၃)			
ဖြည့်နှင်း/တိုင်း မွန်		ပြို့နယ် ဘိုးလင်း		ကျေးရွာအုပ်စု ၀၆၊ ၆၁၁၁		ကျေးရွာ ၀၆၊ ၆၁၁၁	

စီမံကိန်းအဆင့်များ	၄၄.၆		အစဉ်အတော်တက်ဆုတ်သူအရေအတွက်					
	စတင်သည့် ဝန.	ပြီးဆုံး သည့်ဝန.	အမျိုးသား အရေအတွက်	အမျိုးသမီး အရေအတွက်	ဘယ် ထောက်ပံ့ အရေအတွက်	လူမျိုးစုတက်ဆုတ်သူ အရေအတွက် နှင့် လူမျိုးစုအမည်	ဘယ် ထောက်ပံ့ ဝေါင်း	ဘယ် ထောက်ပံ့ %
၁။ ကျေးရွာစီမံကိန်း ပိတ်ဆက်အစဉ်အတော်	၁၇.၁၀.၁၇	၁၇.၁၀.၁၇	၂၁	၂၃	၄၄	၈၇၆	၄၄	၂၀၀၂.၀၀၇
၂။ ကျေးရွာရှိ ပြီးစေရ စီမံခွက်ပေးဆွဲခြင်း အစဉ်အတော်	၁၈.၁၀.၁၇	၁၈.၁၀.၁၇	၂၁	၂၃	၄၄	၈၇၆	၄၄	၂၀၀၂.၀၀၇
၃။ ကျေးရွာအုပ်စု လုပ်ငန်းဆုံးဖြတ်ချက်အရ အစဉ်အတော်								
၄။ ပြို့နယ်အဆင့် စီမံကိန်းအရေအတွက် နှင့် အကောင်အထည်ဖော်ရေးစက်ဝန်းစီမံကိန်း သုံးသပ်မှု အစဉ်အတော်	၁၁.၁၂.၁၇	၉.၁.၁၈	မရှိ	မရှိ	မရှိ	မရှိ		
၅။ ပြို့နယ် စီမံကိန်းအရေအတွက် နှင့် အကောင်အထည်ဖော်ရေး စက်ဝန်းစီမံကိန်းဆုံးဖြတ်မှုကို ရွာသို့ အသိပေး အကြောင်းကြားသည့် အစဉ်အတော်	၁၆.၁.၁၈	၁၆.၁.၁၈	၁၇	၂၀	၃၇	၈၇၆	၄၄	၈၄.၀၀၇
၆။ စီမံကိန်းလုပ်ငန်းဆုံးစီမံခွက်ပေးဆွဲခြင်း အစဉ်အတော်								
၆.၁။ စီမံကိန်းလုပ်ငန်း အကောင်အထည်ဖော်								

၀			
၁			

၀၁ လူထုဝန်ထမ်း၏ လာမည့် (၄) နှစ်အတွက် အကျုံးဝင်သော ဦးစားပေး ဖွံ့ဖြိုးတိုးတက်မှု လုပ်ငန်း အစီအစဉ်များအားဖော်ပြပါ။

အဆင့်	ကျေးဇူးအတွက် ဦးစားပေး ဖွံ့ဖြိုးတိုးတက်မှု လုပ်ငန်းစဉ်များ	အဆိုပြုသူ (အမျိုးသားများ/ အမျိုးသမီးများ/ အမျိုးသား+ အမျိုးသမီး)	ခန့်မှန်းကျန်ကျ စရိတ်	အကျိုးခံစားခွင့်ရှိသူ ခန့်မှန်းခြေ အရေအတွက်
၁	မူဝါဒ ကျောင်း၊ စာအုပ်အုပ်စု	၈၇+၁၁	၁၁၉၃၃၅၅၀၀	၂၀၃ ဦး
၂	ကျောင်း၊ ကျ စစ် စောက် လုပ်ငန်း	၈၇+၁၁		၂၀၃ ဦး
၃	ကျောင်း ကျောက်ကြေး၊ လမ်း၊ ဝင်း၊ စက်	၈၇+၁၁		၂၀၃ ဦး
၄	ကျောင်း တံတား၊ စောက် လုပ်ငန်း	၈၇+၁၁		၂၀၃ ဦး
၅	အခမ်းအပစ်အခန်း+စာအုပ်	၈၇+၁၁		၂၀၃ ဦး
၆	စောက်လုပ်ငန်း			
၇	ဒီဇယ် ဝါး၊ စက်သွယ်တင်၊ စက်	၈၇+၁၁		၂၀၃ ဦး
၈				
၉				
၁၀				
၁၁				
၁၂				

၁၁။ လူထုဝိပဿနာ၏ လာမည့် (၄) နှစ်အတွက် အကျိုးပေးသော ဦးစားပေး ဖွံ့ဖြိုးတိုးတက်မှု လုပ်ငန်း အစီအစဉ်များအားဖော်ပြပါ။

အဆင့်	ကျေးဇူးတင်အတွက် ဦးစားပေး ဖွံ့ဖြိုးတိုးတက်မှု လုပ်ငန်းစဉ်များ	အဆိုပြုသူ (အမျိုးသားများ/ အမျိုးသမီးများ/အမျိုးသား+ အမျိုးသမီး)	အခန်းကဏ္ဍ
၁	ဆိုင်ကပ်၊ စက်ဘီး၊ စက်	က	
-	ပြင်ဆင်တင်ပို့ဆောင်ပေးခြင်း		
၂	စက်အမျိုးမျိုး၊ အားလုံးပေး	က	
-	သင်တန်း ဆောင်ပေးခြင်း		
၃	စက်အမျိုးမျိုး၊ အားလုံးပေး	က+၂	
-	စီမံကိန်းပြင်ဆင်ခြင်း		
-	ပံ့ပိုးခြင်း		
၄	စက်အမျိုးမျိုး၊ အားလုံးပေး	က + ၂	
-	ဆောင်ပေးခြင်း		
-			

ခေါင်းဆောင်၊ ကျေးဇူးတင်အတွက်အကျိုးပေးကော်မတီမှ အတည်ပြုသည်။

အမည် ကျွန်ုပ်တို့ လက်မှတ် ကျွန်ုပ်တို့ နေ့စွဲ ၂၀၂၀-၂၀၂၅

၁၂။ အစည်းအဝေးမှတ်တမ်းများ

အစည်းအဝေးမှတ်တမ်း (ကော်လံနစ်မက်ဂဇင်း)

အစည်းအဝေးအမျိုးအစား - ၃ တိုက်အဖွဲ့အစည်းအစည်းအဝေး
 အစည်းအဝေးအမျိုးအစား - ၁၈. ၁၀. ၂၀၁၈
 အစည်းအဝေးအမျိုးအစား - ၀၆. ၀၁. ၂၀၁၉
 အစည်းအဝေးအမျိုးအစား - ၂၁. ၂၃. ၂၀၁၉

စဉ်	ဦးစီးအဖွဲ့အစည်း	အစည်းအဝေးအမျိုးအစားအကြောင်းအရာများ	ဆုံးမတ်ချက်
၁	ဧည့်သည်များ	- ၃ တိုက်အဖွဲ့အစည်းအစည်းအဝေးအစည်းအဝေးအဖွဲ့အစည်း - အစည်းအဝေးအဖွဲ့အစည်းအစည်းအဝေးအဖွဲ့အစည်း - အစည်းအဝေးအဖွဲ့အစည်းအစည်းအဝေးအဖွဲ့အစည်း	အစည်းအဝေးအဖွဲ့အစည်း + အစည်းအဝေးအဖွဲ့အစည်း
၂	ဦးစီးအဖွဲ့အစည်း	- ဝန်ထုပ်ဝန်ပိုးအဖွဲ့အစည်း - အစည်းအဝေးအဖွဲ့အစည်းအစည်းအဝေးအဖွဲ့အစည်း - အစည်းအဝေးအဖွဲ့အစည်းအစည်းအဝေးအဖွဲ့အစည်း	အစည်းအဝေးအဖွဲ့အစည်း + အစည်းအဝေးအဖွဲ့အစည်း
၃	ဧည့်သည်များ	- အစည်းအဝေးအဖွဲ့အစည်းအစည်းအဝေးအဖွဲ့အစည်း - အစည်းအဝေးအဖွဲ့အစည်းအစည်းအဝေးအဖွဲ့အစည်း	
၄	ဦးစီးအဖွဲ့အစည်း	- ဦးစီးအဖွဲ့အစည်းအစည်းအဝေးအဖွဲ့အစည်း - အစည်းအဝေးအဖွဲ့အစည်းအစည်းအဝေးအဖွဲ့အစည်း - အစည်းအဝေးအဖွဲ့အစည်းအစည်းအဝေးအဖွဲ့အစည်း	

၁၃။ကဏ္ဍအလိုက် အခက်အခဲမှတ်တမ်း

.....ဝင်းသောင်ကျေးရွာကဏ္ဍအလိုက် ဦးစားပေးဖွံ့ဖြိုးရေးလုပ်ငန်းများ

မောင်ဆက်ကျွန်း) ငြားနားသော အပိုင်းများအတွက် ဦးစားပေးဖွံ့ဖြိုးရေးလုပ်ငန်းစဉ်
 အနက်အနှစ် ၂၀၁၈ ကျား၊ကျွေး - ဝမ်းသောက်
 ကျား၊ကျွေး ၁၃၀၉ - ဝမ်းသောက်
 မူရင်းအား VPSC တွင်ထားရှိရပါမည်အခြားဌာနများနှင့် ညှိနှိုင်းရန်အတွက် မိတ္ထီလအား TPIC သို့ပို့ရပါမည်။

	အဆင့်	လုပ်ငန်း	မည်သူဦးစား ပေးလဲ	ကွေးရွာမှ တာဝန်ခံသူ(သို့) အုပ်စု	ပြင်ပမှ မည်သူထောက်ပံ့မလဲ	
ဦးစားပေးစေခြင်း	၁	၂၆၆ ကျား၊ကျွေးအစားလုပ်ငန်း	<input type="checkbox"/> မ	<input type="checkbox"/> ကျေး	ဦးစိုးမင်း၊ ဦးစောကဲကဲမင်း	မိမိကမူ အခွင့်အလမ်း မရှိပါ။
	၂	ကျောက်တူးဖော်ရေးလုပ်ငန်း	<input type="checkbox"/> မ	<input type="checkbox"/> ကျေး	.	.
	၃	ဒါရိုက်တာအဖွဲ့အစည်းအောက် အောက်လုပ်ငန်း	<input type="checkbox"/> မ	<input type="checkbox"/> ကျေး	ကျေးရွာမှ မြို့ ကျေးရွာမှ	မိမိကမူ အခွင့်အလမ်း မရှိပါ။
	၄	ရွာဝင်ကျောက် တူးဖော်ရေး လုပ်ငန်း	<input type="checkbox"/> မ	<input type="checkbox"/> ကျေး	.	.
	၅	ရွာဝင်ကျောက်တူးဖော်ရေးလုပ်ငန်း	<input type="checkbox"/> မ	<input type="checkbox"/> ကျေး	.	.
အခြားအဖွဲ့အစည်းများ	၁	အိမ်ရာဖွဲ့စည်းရေးအဖွဲ့အစည်း လုပ်ငန်း	<input type="checkbox"/> မ	<input type="checkbox"/> ကျေး	.	.
	၂	အခြားအဖွဲ့အစည်းအောက် လုပ်ငန်း	<input type="checkbox"/> မ	<input type="checkbox"/> ကျေး	.	.
	၃	ကျေးရွာအဖွဲ့အစည်းအောက် လုပ်ငန်း	<input type="checkbox"/> မ	<input type="checkbox"/> ကျေး	.	.
	၄	အခြား အဖွဲ့အစည်းအောက် လုပ်ငန်း	<input type="checkbox"/> မ	<input type="checkbox"/> ကျေး	.	.
	၅		<input type="checkbox"/> မ	<input type="checkbox"/> ကျေး		
အခြားအဖွဲ့အစည်းများ	၁		<input type="checkbox"/> မ	<input type="checkbox"/> ကျေး		
	၂		<input type="checkbox"/> မ	<input type="checkbox"/> ကျေး		
	၃		<input type="checkbox"/> မ	<input type="checkbox"/> ကျေး		
	၄		<input type="checkbox"/> မ	<input type="checkbox"/> ကျေး		
	၅		<input type="checkbox"/> မ	<input type="checkbox"/> ကျေး		
အခြားအဖွဲ့အစည်းများ	၁		<input type="checkbox"/> မ	<input type="checkbox"/> ကျေး		
	၂		<input type="checkbox"/> မ	<input type="checkbox"/> ကျေး		
	၃		<input type="checkbox"/> မ	<input type="checkbox"/> ကျေး		
	၄		<input type="checkbox"/> မ	<input type="checkbox"/> ကျေး		
	၅		<input type="checkbox"/> မ	<input type="checkbox"/> ကျေး		
အခြားအဖွဲ့အစည်းများ	၁	အိမ်ရာဖွဲ့စည်းရေးအဖွဲ့အစည်း လုပ်ငန်း	<input type="checkbox"/> မ	<input type="checkbox"/> ကျေး	ကျေးရွာမှ မြို့ ကျေးရွာမှ	မိမိကမူ အခွင့်အလမ်း မရှိပါ။
	၂		<input type="checkbox"/> မ	<input type="checkbox"/> ကျေး		
	၃		<input type="checkbox"/> မ	<input type="checkbox"/> ကျေး		
	၄		<input type="checkbox"/> မ	<input type="checkbox"/> ကျေး		
	၅		<input type="checkbox"/> မ	<input type="checkbox"/> ကျေး		